



04009182310020008



8121

ΕΦΗΜΕΡΙΣ ΤΗΣ ΚΥΒΕΡΝΗΣΕΩΣ

ΤΗΣ ΕΛΛΗΝΙΚΗΣ ΔΗΜΟΚΡΑΤΙΑΣ

ΤΕΥΧΟΣ ΤΕΤΑΡΤΟ

Αρ. Φύλλου 918

23 Οκτωβρίου 2002

ΠΕΡΙΕΧΟΜΕΝΑ

ΑΠΟΦΑΣΕΙΣ

- Κήρυξη ως αναδασωτέας έκτασης εμβαδού 1,997 στρέμματα στη θέση «Εκκλησούλες» περιφέρειας οικισμού Κυπαρισσιού Δ.Δ. Σπαρτιάς του Δήμου Τριταίας..... 1
- Κήρυξη αναδασωτέας έκτασης εμβαδού συνολικού 15447,61 τ.μ. στην περιοχή αγροκτήματος Γαλάτιστας Δημ. Δ/τος Γαλάτιστας του Δήμου Ανθεμού-ντα Ν. Χαλκιδικής 2
- Κήρυξη αναδασωτέας έκτασης εμβαδού 584,69 τ.μ. στην θέση «Άγιος Παύλος» περιοχής Δημ. Δ/τος Νικητής του Δήμου Σιθωνίας Ν. Χαλκιδικής..... 3
- Κήρυξη αναδασωτέας έκτασης εμβαδού 3781 τ.μ. στην θέση «Καλύβες» περιοχής Δημ. Δ/τος Κρουπηγής του Δήμου Κασσάνδρας Ν. Χαλκιδικής 4

ΑΠΟΦΑΣΕΙΣ

- Αριθ. 3249 (1)
Κήρυξη ως αναδασωτέας έκτασης εμβαδού 1,997 στρέμματα στη θέση «Εκκλησούλες» περιφέρειας οικισμού Κυπαρισσιού Δ.Δ. Σπαρτιάς του Δήμου Τριταίας.

Ο ΓΕΝΙΚΟΣ ΓΡΑΜΜΑΤΕΑΣ ΠΕΡΙΦΕΡΕΙΑΣ ΔΥΤΙΚΗΣ ΕΛΛΑΔΑΣ

Έχοντας υπόψη:

1. Το άρθρο 117 παρ. 3 του Συντάγματος της Χώρας.
2. Τις διατάξεις του Ν. 2503/97 «Διοίκηση, οργάνωση, στελέχωση της Περιφέρειας, ρύθμιση θεμάτων για την τοπική αυτοδιοίκηση και άλλες διατάξεις».
3. Την αριθ. 186/30.6.1998 (ΦΕΚ 727/Β/98) απόφαση Γ.Γ.Π.Δ.Ε «Άσκηση αρμοδιοτήτων Γενικού Γραμματέα Περιφέρειας Δυτ. Ελλάδας επί θεμάτων ΔΑΣΙΚΩΝ και μεταβίβαση του δικαιώματος υπογραφής στους Προϊσταμένους Υπηρεσιακών Μονάδων της Περιφέρειας».

4. Τις διατάξεις του Ν. 998/79 «Περί προστασίας των Δασών και των δασικών εκτάσεων» και συγκεκριμένα:

α) Του άρθρου 41 παρ. 1

β) Του άρθρου 38 παρ. 2

γ) Του άρθρου 70 παρ. 3 του Ν. 998/79, όπως συμπληρώθηκε με τον Ν. 2040/92.

5. Τις σχετικές δ/γές του Υπουργ. Γεωργίας.

6. Την αριθ. 7874/18.9.2002 πρόταση του Δασαρχείου Πατρών «περί κηρύξεως εκτάσεως ως αναδασωτέας» εμβαδού 1,997 στρέμματα στη θέση «Εκκλησούλες» περιφέρειας οικισμού Κυπαρισσιού Δ.Δ. Σπαρτιάς του Δήμου Τριταίας, αποφασίζουμε:

Κηρύσσουμε ως Αναδασωτέα, με σκοπό την αποκατάσταση με φυσική αναγέννηση ή τεχνητή αναδάσωση, της δασικής βλάστησης που καταστράφηκε δια εκχερσώσεως που έγινε από τους: 1) Θεοδόση Δημ. Στεφανόπουλο και 2) Θεόδωρο Κ. Κατσικά, κατοίκους Κρήνης, την έκταση του δημοσίου δάσους αειφύλλων - πλατύφυλλων (πρίνοι, σχίνα, κουμαριές), εμβαδού χιλίων εννιακοσίων ενενήντα επτά τετρ. μέτρων (1.997,00 τ.μ.), στη θέση «Εκκλησούλες» περιφέρειας οικισμού Κυπαρισσιού Δ.Δ. Σπαρτιάς του Δήμου Τριταίας και η οποία προσδιορίζεται από τα στοιχεία Α,Β,Γ,Δ,Ε,Ζ,Η,Θ,Α, όπως αυτά φαίνονται στο συνημμένο τοπογραφικό διάγραμμα, με κλίμακα 1:500, το οποίο αποτελεί αναπόσπαστο μέρος της απόφασης αυτής και έχει όρια:

Βόρεια: Με αγροτοδασικό δρόμο

Νότια: Με δημόσιο δάσος

Ανατολικά: Με φερόμενο αγρό Θεοδόση Στεφανόπουλου

Δυτικά: Με αγροτοδασικό δρόμο.

Η παρούσα ισχύει μετά τη δημοσίευση της στο Δ.Δ. Σπαρτιάς και στο Δήμο Τριταίας, σύμφωνα με το άρθρο 37 του Ν. 3200/55.

Η απόφαση αυτή να δημοσιευθεί στην Εφημερίδα της Κυβερνήσεως.

Πάτρα, 24 Σεπτεμβρίου 2002

Με εντολή Γενικού Γραμματέα Περιφέρειας
Ο Γενικός Διευθυντής
ΠΑΝ. ΣΚΟΥΡΑΣ

Κίνηση Συν. αθ. 3248/2002 από 20/04/2002 Π.Δ.Ε.
 ΤΟΠΟΓΡΑΦΙΚΟ ΔΙΑΓΡΑΜΜΑ ΕΚΚΑΘΙΣ Διεύθυνση
 Δέσφης δεσφύλλων Πλαυτολλών (εκ πρώτων-εξίνων-
 Κουλαίων κ.λ.), μορφή Διεύθυνση Πλαυτολλών από
 2002 20/04/2002 Διεύθυνση Πλαυτολλών κ. Καταστάση καταστάσεως
 Ολοκληρωμένων και Κριτικής των ενδεδειγμένων.
 Ολοκληρωμένων ΕΚΚΑΘΙΣ Διεύθυνση Κουλαίων-Αυθ. Διακ.
 Σημειώσεις - Διεύθυνση Τριτάτος Νότιο Α-Σταθ.

ΚΑΙΝΑ Ε: 500
 ΟΜΙΑΣ: 1:1111
 (Α.Β.Π.Δ.Σ.Π.Θ.Α) ΠΡΑΞΗ
 ΚΑΤΑΣΤΑΣΗ ΚΑΤΑΣΤΑΣΗΣ

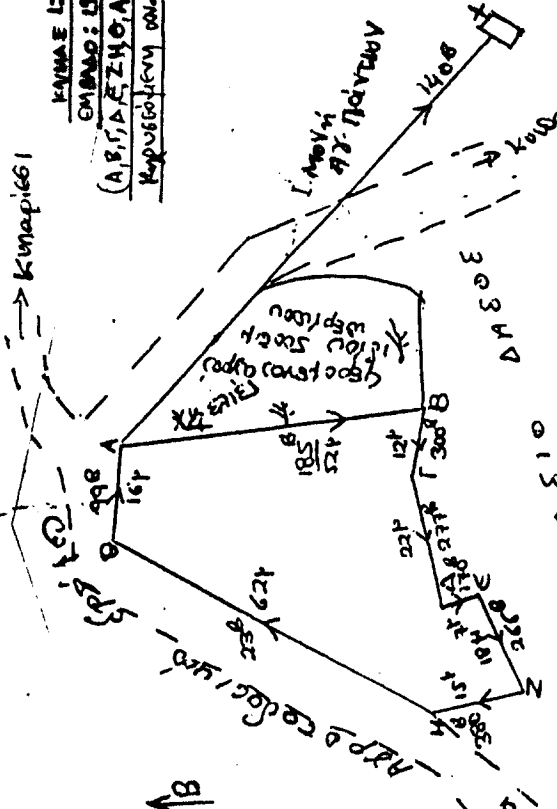

20/04/2002
 Δ. Η. Μ. Ο. Σ. Ι. Ο.
 Δ. Η. Μ. Ο. Σ. Ι. Ο.
 Δ. Η. Μ. Ο. Σ. Ι. Ο.

20/04/2002
 Δ. Η. Μ. Ο. Σ. Ι. Ο.
 Δ. Η. Μ. Ο. Σ. Ι. Ο.

ΕΘΝΙΚΟ ΓΥΡΟΓΡΑΦΕΙΟ
 Για τεχνικούς λόγους στο σχεδιάγραμμα
 έγινε σφίξιμο, κατά ποσοστό 70%

ΑΠΟΣΤΑΣΙΑ ΧΑΡΤΗ ΚΑΙΝΑ 1:20000
 ΠΕΡΙΟΧΗ ΚΑΤΑΣΤΑΣΗΣ ΤΡΙΤΑΤΟΣ
 ΝΟΜΟΥ ΑΧΑΪΑΣ
 + Διεύθυνση Πλαυτολλών Εκκαθίσεως.

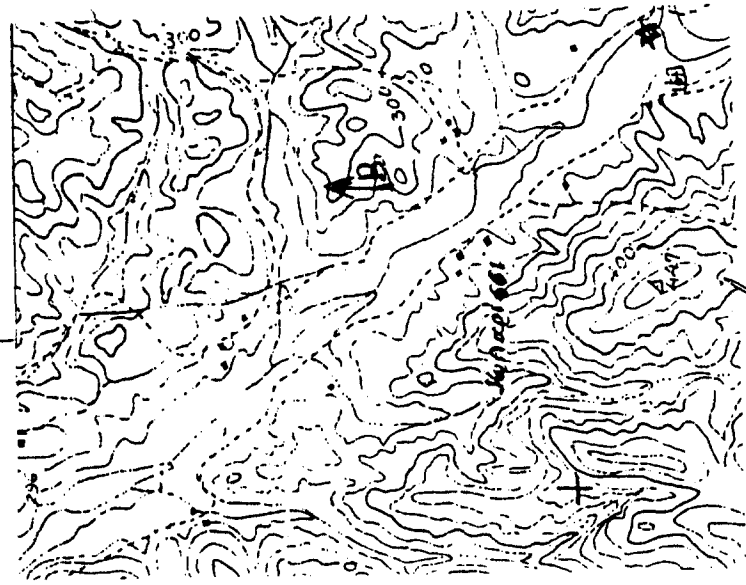

Δ. Η. Μ. Ο. Σ. Ι. Ο.
 ΚΑΝ. ΟΥΛΙΟΥ
 Δ. Η. Μ. Ο. Σ. Ι. Ο.

Αριθ. 3996

(2)

Κήρυξη αναδασωτέας έκτασης εμβαδού συνολικού 15447,61 τ.μ. στην περιοχή αγροκτήματος Γαλάτιστας Δημ. Δ/τος Γαλάτιστας του Δήμου Ανθεμούντα Ν. Χαλκιδικής.

Ο ΓΕΝΙΚΟΣ ΓΡΑΜΜΑΤΕΑΣ ΠΕΡΙΦΕΡΕΙΑΣ
ΚΕΝΤΡΙΚΗΣ ΜΑΚΕΔΟΝΙΑΣ

Έχοντας υπόψη:

1. Τις διατάξεις του άρθρου 117 παρ. 3 του Συντάγματος της χώρας.

2. Τις Διατάξεις του Ν. 998/79 «Περί Προστασίας Δασών κ.λ.π.» και ειδικότερα

I. Του άρθρου 41 παρ. 1

II. Του άρθρου 38.

3. Τις Διαταγές του Υπουργείου Γεωργίας

I. 160417/1180/8.7.70

II. 182447/3049/24.9.80.

4. Την με αριθμό 4850/20.9.2002 Πρόταση του Δασαρχείου Πολυγύρου.

5. Τις Διατάξεις του άρθρου 1 παρ. 2 του Ν. 2503/97 «Μεταβίβαση αρμοδιοτήτων στον Γενικό Γραμματέα Περιφέρειας».

6. Την με αριθμό 5631/11.8.2000 (ΦΕΚ 1339/Β/2000) Απόφαση Γενικού Γραμματέα Περιφέρειας Κεντρικής Μακεδονίας «Κατανομή αρμοδιοτήτων στους προϊσταμένους των Δασικών Υπηρεσιών», αποφασίζουμε:

Κηρύσσουμε αναδασωτέα έκταση συνολικού εμβαδού δέκα πέντε χιλιάδων τετρακοσίων σαράντα επτά και εξήντα ενός (15.447,61) τ.μ. στην περιοχή αγροκτήματος Γαλάτιστας Δημ. Διαμ. Γαλάτιστας του Δήμου Ανθεμούντα

Ν. Χαλκιδικής με σκοπό την προστασία και την αναδάσωση με φυσική αναγέννηση της έκτασης που εκχερσώθηκε και καταλήφθηκε παράνομα από τον Σιμώνη Δημήτριο του Εμμανουήλ.

ΤΜΗΜΑ 1ο

Η έκταση αυτή προσδιορίζεται από τα στοιχεία α,β,γ,δ,ε,ζ,η,θ,ι,κ,λ,μ,ν,Μ,Λ,Κ,Ι,Θ,Ξ,ο,π,ρ,α είναι εμβαδού 14.945,53 τ.μ. και συνορεύει:

Βόρεια: Με αγροτικό δρόμο και με τμήμα του 715 τεμ.

Νότια: Με Δημόσια δασική έκταση

Ανατολικά: Με Δημόσια δασική έκταση και με τμήμα του 715 τεμ.

Δυτικά: Με Δημόσια δασική έκταση και με τμήμα του 715 τεμ.

ΤΜΗΜΑ 2ο

Η έκταση αυτή προσδιορίζεται από τα στοιχεία σ,τ,υ,Γ,σ είναι εμβαδού 502,08 τ.μ. και συνορεύει:

Βόρεια: Με αγροτικό δρόμο

Νότια: Με Δημόσια δασική έκταση

Ανατολικά: Με Δημόσια δασική έκταση

Δυτικά: Με τμήμα του 715 τεμ.

Όπως φαίνεται στο συνημμένο διάγραμμα που αποτελεί αναπόσπαστο μέρος της απόφασης αυτής.

Η απόφαση αυτή να δημοσιευθεί στην Εφημερίδα της Κυβερνήσεως.

Πολύγυρος, 25 Σεπτεμβρίου 2002

Με εντολή Γενικού Γραμματέα Περιφέρειας

Ο Διευθυντής Δασών κ.α.α.

ΓΕΩΡΓΙΟΣ ΛΕΙΒΑΔΙΩΤΗΣ

ΤΟΠΟΓΡΑΦΙΚΟ ΔΙΑΓΡΑΜΜΑ ΕΚΤΑΣΕΩΝ
ΕΜΒΑΔΟΥ Ε1=14945,53 τ.μ. και Ε2=502,08 τ.μ.
ΠΟΥ ΕΚΧΕΡΣΩΘΗΚΑΝ ΠΑΡΑΝΟΜΑ

ΕΘΝΙΚΟ ΤΥΠΟΓΡΑΦΕΙΟ
Για τεχνικούς λόγους στο σχεδιάγραμμα
έγινε σμίκρυνση κατά ποσοστό 78 %

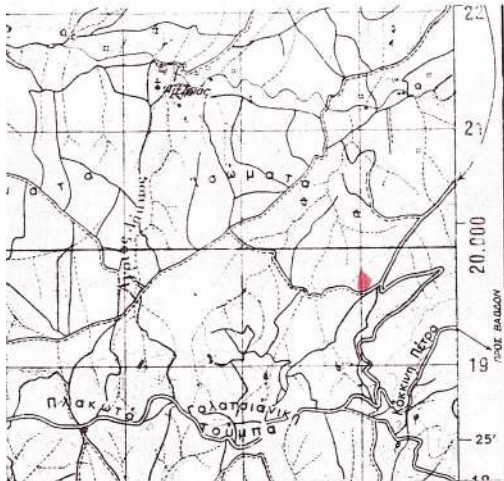

	Χ	Ψ
A	-19679,44	19622,23
B	-19696,01	19641,96
Γ	-19601,98	19602,76
Δ	-19616,63	19626,96
E	-19513,11	19504,11
Z	-19541,07	19602,47
H	-19564,26	19617,51
Θ	-19648,41	19494,23
I	-19520,70	19461,36
K	-19566,64	19414,79
Λ	-19615,86	19446,68
M	-19644,95	19454,76
α	-19560,70	19627,50
β	-19676,61	19692,84
γ	-19615,54	19623,44
δ	-19631,49	19614,34
ε	-19636,07	19681,72
ζ	-19627,04	19667,48
η	-19616,91	19661,61
θ	-19607,83	19637,24
ι	-19606,32	19615,01
κ	-19693,69	19496,93
λ	-19617,71	19492,80
μ	-19610,30	19486,07
ν	-19661,26	19486,34
ξ	-19673,36	19493,92
ο	-19663,60	19527,61
π	-19626,01	19674,22
ρ	-19544,18	19620,54
σ	-19617,68	19609,37
τ	-19520,61	19698,09
ψ	-19610,04	19667,36

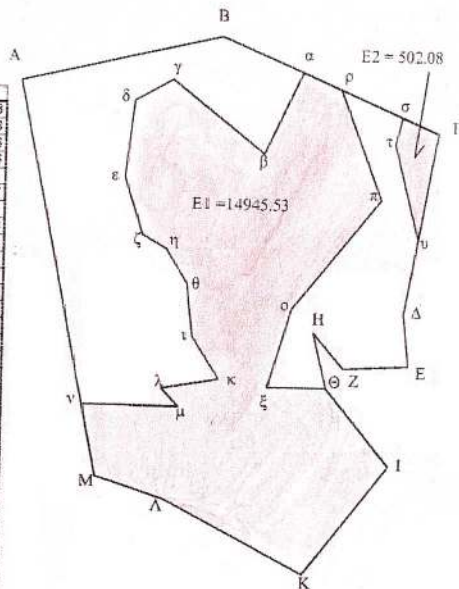

ΚΛΙΜΑΚΑ 1:50.000

ΚΛΙΜΑΚΑ 1:2500

ΑΠΟΣΠΑΣΜΑ ΧΑΡΤΗ

Περιοχής αγροκήτατος Γαλατίστας στο οποίο φαίνεται η δασική έκταση συνολικού εμβαδού 15447,61 τ.μ.
Γεωγρ. Μήκος 23° 14' 45''
Γεωγρ. Πλάτος 40ο 25' 30''

ΥΠΟΜΝΗΜΑ

 Δασική έκταση που εκχερσώθηκε παράνομα

 Επαρχιακό οδικό δίκτυο

 Ρέμα

Παλύγυρος 18/9/02
Ο Συντάξας Δασολόγος

ΘΕΩΡΗΘΗΚΕ
Ο Δασάρχης Παλύγυρου

Παπαδόπουλος Σταύρος
Δασολόγος Α'

Καλφόπουλος Βασίλειος
Δασολόγος με βαθμό Δ/ντη



Αριθ. 4069

(3)

Κήρυξη αναδασωτέας έκτασης εμβαδού 584,69 τ.μ. στην θέση «Άγιος Παύλος» περιοχής Δημ. Δ/τος Νικητής του Δήμου Σιθωνίας Ν. Χαλκιδικής.

Ο ΓΕΝΙΚΟΣ ΓΡΑΜΜΑΤΕΑΣ ΠΕΡΙΦΕΡΕΙΑΣ
ΚΕΝΤΡΙΚΗΣ ΜΑΚΕΔΟΝΙΑΣ

Έχοντας υπόψη:

1. Τις διατάξεις του άρθρου 117 παρ. 3 του Συντάγματος της χώρας.
2. Τις Διατάξεις του Ν. 998/79 «Περί Προστασίας Δασών κ.λ.π.» και ειδικότερα
 - I. Του άρθρου 41 παρ. 1
 - II. Του άρθρου 38.
3. Τις Διαταγές του Υπουργείου Γεωργίας
 - I. 160417/1180/8.7.70
 - II. 182447/3049/24.9.80.
4. Την με αριθμό 4918/25.9.2002 Πρόταση του Δασαρχείου Πολυγύρου.
5. Τις Διατάξεις του άρθρου 1 παρ. 2 του Ν. 2503/97 «Μεταβίβαση αρμοδιοτήτων στον Γενικό Γραμματέα Περιφέρειας».
6. Την με αριθμό 5631/11.8.2000 (ΦΕΚ 1339/Β/2000) Απόφαση Γενικού Γραμματέα Περιφέρειας Κεντρικής

Μακεδονίας «Κατανομή αρμοδιοτήτων στους προϊσταμένους των Δασικών Υπηρεσιών», αποφασίζουμε:

Κηρύσσουμε αναδασωτέα έκταση εμβαδού πεντακοσίων ογδόντα τεσσάρων και εξήντα εννέα (584,69) τ.μ. στην θέση «Άγιος Παύλος» Δημ. Διαμ. Νικητής του Δήμου Σιθωνίας Ν. Χαλκιδικής με σκοπό την προστασία και την αναδάσωση με φυσική αναγέννηση της έκτασης που εκχερσώθηκε και καταλήφθηκε παράνομα από τον Αναγνωσταρά Μιχαήλ.

Η έκταση αυτή προσδιορίζεται από τα στοιχεία α,β,γ,δ,ε,ζ,η,α είναι εμβαδού 584,69 τ.μ. και συνορεύει:

Βόρεια: Με φερόμενη ιδιοκτησία ιδίου και δασική έκταση

Νότια: Με φερόμενη ιδιοκτησία ιδίου

Ανατολικά: Με φερόμενη ιδιοκτησία ιδίου και δασική έκταση

Δυτικά: Με φερόμενη ιδιοκτησία ιδίου και δασική έκταση.

Όπως φαίνεται στο συνημμένο διάγραμμα που αποτελεί αναπόσπαστο μέρος της απόφασης αυτής.

Η απόφαση αυτή να δημοσιευθεί στην Εφημερίδα της Κυβερνήσεως.

Πολύγυρος, 30 Σεπτεμβρίου 2002

Με εντολή Γενικού Γραμματέα Περιφέρειας
Ο Διευθυντής Δασών κ.α.α.
ΓΕΩΡΓΙΟΣ ΛΕΙΒΑΔΙΩΤΗΣ

ΕΘΝΙΚΟ ΓΥΠΟΓΡΑΦΕΙΟ
 Για τους σκοπούς λογούς στο σχεδιάγραμμα
 έγινε μικρυνση κατά ποσοστό 78 %

ΤΟΠΟΓΡΑΦΙΚΟ ΔΙΑΓΡΑΜΜΑ ΕΚΤΑΣΗΣ
 ΕΜΒΑΔΟΥ Ε1=584,69 τ.μ.
 ΠΟΥ ΕΚΧΕΡΣΩΘΗΚΕ ΠΑΡΑΝΟΜΑ

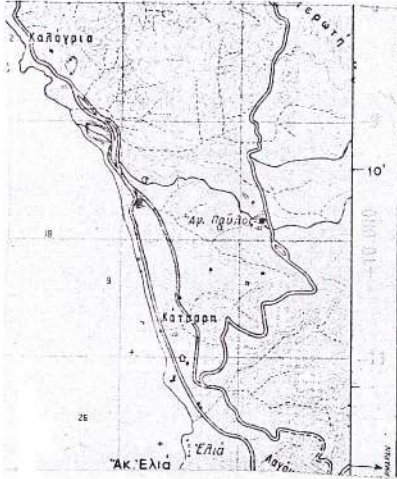

ΚΛΙΜΑΚΑ 1:50.000

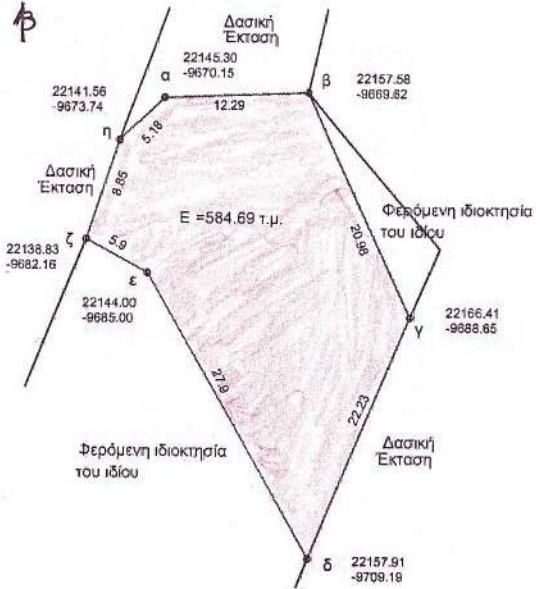

ΚΛΙΜΑΚΑ 1:500

ΑΠΟΣΠΑΣΜΑ ΧΑΡΤΗ

Περιοχής αγροκτήματος Νικήτης στο οποίο φαίνεται η δασική έκταση συνολικού εμβαδού **584,69 τ.μ.**

Γεωγρ. Μήκος 23° 43' 40''
 Γεωγρ. Πλάτος 40° 09' 45''

ΥΠΟΜΝΗΜΑ

- Δασική έκταση που εκχερσώθηκε παράνομα
- Επαρχιακό οδικό δίκτυο
- Ρέμα

Πολύγυρος 25/9/2002
 Θ Συντάξας Δασολόγος



ΘΕΩΡΗΘΗΚΕ
 Ο Δασάρχης Πολυγύρου

Πάπαδόπουλος Σταύρος
 Δασολόγος Α'

Καλαφόπουλος Βασίλειος
 Δασολόγος με βαθμό Δ/ντη



Αριθ. 4054

(4)

Κήρυξη αναδασωτέας έκτασης εμβαδού 3781 τ.μ. στην θέση «Καλύβες» περιοχής Δημ. Δ/τος Κρυσπηγής του Δήμου Κασσάνδρας Ν. Χαλκιδικής.

Ο ΓΕΝΙΚΟΣ ΓΡΑΜΜΑΤΕΑΣ ΠΕΡΙΦΕΡΕΙΑΣ
ΚΕΝΤΡΙΚΗΣ ΜΑΚΕΔΟΝΙΑΣ

Έχοντας υπόψη:

1. Τις διατάξεις του άρθρου 117 παρ. 3 του Συντάγματος της χώρας 2 Τις Διατάξεις του Ν. 998/79 «Περί Προστασίας Δασών» κ.λ.π. και ειδικότερα

I. Του άρθρου 41 παρ. 1

II. Του άρθρου 38.

3. Τις Διαταγές του Υπουργείου Γεωργίας

I. 160417/1180/8.7.70

II. 182447/3049/24.9.80.

4. Την με αριθμό 2452/24.9.2002 Πρόταση του Δασαρχείου Κασσάνδρας.

5. Τις Διατάξεις του άρθρου 1 παρ. 2 του Ν. 2503/97 «Μεταβίβαση αρμοδιοτήτων στον Γενικό Γραμματέα Περιφέρειας».

6. Την με αριθμό 5631/11.8.2000 (ΦΕΚ 1339/Β/2000) Απόφαση Γενικού Γραμματέα Περιφέρειας Κεντρικής

Μακεδονίας «Κατανομή αρμοδιοτήτων στους προϊσταμένους των Δασικών Υπηρεσιών», αποφασίζουμε:

Κηρύσσουμε αναδασωτέα έκταση εμβαδού τριών χιλιάδων επτακοσίων ογδόντα ενός (3781) τ.μ. στην θέση «Καλύβες» Δημ. Διαμ. Κρυσπηγής του Δήμου Κασσάνδρας Ν. Χαλκιδικής με σκοπό την προστασία και την αναδάσωση με φυσική αναγέννηση της έκτασης που εκχερσώθηκε και καταλήφθηκε παράνομα από τον Αρβανίτη Αντώνιος.

Η έκταση αυτή προσδιορίζεται από τα στοιχεία Α,Β,Γ,Δ,Ε,Ζ,Α είναι εμβαδού 3781 τ.μ. και συνορεύει:

Βόρεια: Με δάσος

Νότια: Με δάσος και ιδιοκτησία

Ανατολικά: Με αιγιαλό

Δυτικά: Με ιδιοκτησία.

Όπως φαίνεται στο συνημμένο διάγραμμα που αποτελεί αναπόσπαστο μέρος της απόφασης αυτής.

Η απόφαση αυτή να δημοσιευθεί στην Εφημερίδα της Κυβερνήσεως.

Πολύγυρος, 30 Σεπτεμβρίου 2002

Με εντολή Γενικού Γραμματέα Περιφέρειας

Ο Διευθυντής Δασών κ.α.α.

ΓΕΩΡΓΙΟΣ ΛΕΙΒΑΔΙΩΤΗΣ

ΑΠΟΣΠΑΣΜΑ ΧΑΡΤΗ

Περιοχή Κρουσπηγής, Δημοτικό Διαμέρισμα Κρουσπηγής, Δήμου Κασσάνδρας, Δασική Θέση «Καλύβες». Στο κάτωθεν σχεδιάγραμμα φαίνεται η εκχερσωθείσα δασική έκταση εμβαδού $E=3781\text{τμ.}$

ΕΘΝΙΚΟ ΤΥΠΟΓΡΑΦΕΙΟ
Για τεχνικούς λόγους στο σχεδιάγραμμα έγινε σμίκρυνση κατά ποσοστό 1/3 %

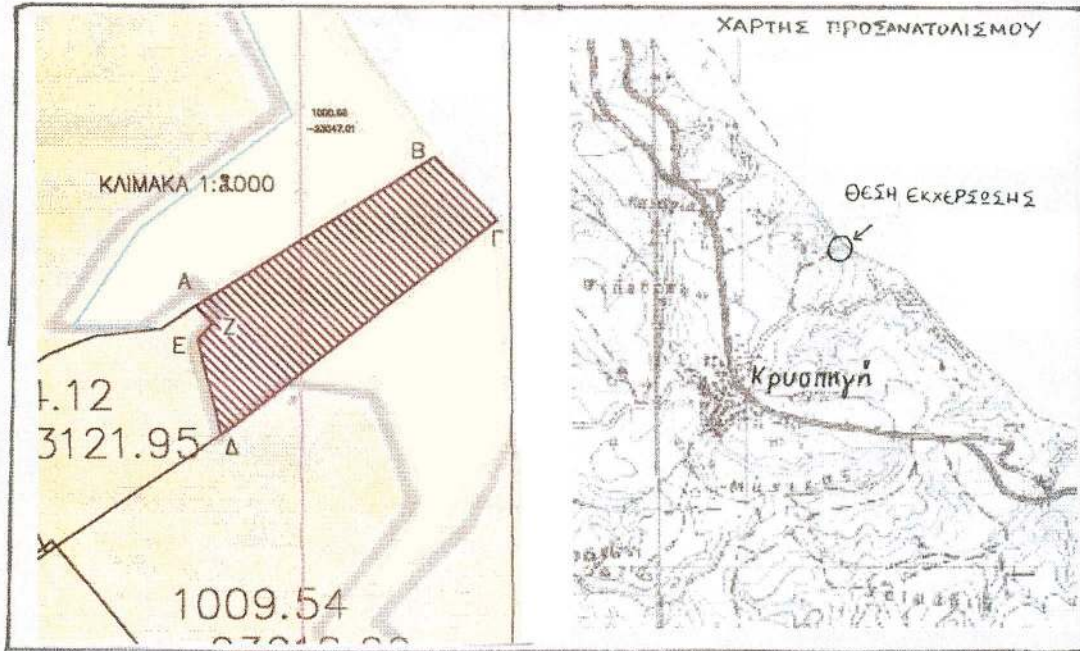

Κασσανδρεία 24/09/2002
Η Συντάξας Δασολόγος

[Signature]
Μπαχαντουριάν Μαργαρίτα
Δασολόγος με Δ' βαθμό

ΘΕΩΡΗΘΗΚΕ
Ο Δάσάρχης Κασσάνδρας
[Signature]
Στέφανος
Δ/ντης με Δ' βαθμό

Ο Δ/ντης Δασών *[Signature]*

[Signature]
Γεώργιος
με Α' βαθμό