



04009132310020028



8061

# ΕΦΗΜΕΡΙΣ ΤΗΣ ΚΥΒΕΡΝΗΣΕΩΣ

## ΤΗΣ ΕΛΛΗΝΙΚΗΣ ΔΗΜΟΚΡΑΤΙΑΣ

ΤΕΥΧΟΣ ΤΕΤΑΡΤΟ

Αρ. Φύλλου 913

23 Οκτωβρίου 2002

### ΑΠΟΦΑΣΕΙΣ

Αριθ. 1072768/7023/Β0010

Καθορισμός ορίων αιγιαλού και δημιουργία ζώνης παραλίας στη θέση «Σίμος» της Κοινότητας Ελαφονήσου Ν. Λακωνίας.

#### Ο ΥΦΥΠΟΥΡΓΟΣ ΟΙΚΟΝΟΜΙΑΣ ΚΑΙ ΟΙΚΟΝΟΜΙΚΩΝ

Έχοντας υπόψη:

1. Τις διατάξεις της παρ.2 του άρθρου 34 του Ν. 2971/2001 (ΦΕΚ 285/τ. Α'/19.12.2001) «περί αιγιαλού και παραλίας», σύμφωνα με τις οποίες οι εκκρεμείς υποθέσεις που αφορούν τον καθορισμό αιγιαλού και παραλίας εξακολουθούν να διέπονται από τις ισχύουσες μέχρι την έναρξη ισχύος του νόμου αυτού διατάξεις.

2. Τις διατάξεις του Ν.3200/55 «περί διοικητικής αποκεντρώσεως» όπως αυτές τροποποιήθηκαν και ισχύουν σήμερα με τα Ν.Δ. 532/70, Β.Δ. 704/70, Β.Δ. 705/70, Β.Δ. 192/72, Π.Δ. 71/84, Π.Δ. 347/86, Ν. 2026/92 και Π.Δ. 97/93.

3. Τις διατάξεις του Α.Ν.2344/40 «περί αιγιαλού και παραλίας» όπως έχουν τροποποιηθεί και συμπληρωθεί μεταγενέστερα.

4. Τις διατάξεις του Ν.Δ. 439/70 «περί συμπληρώσεως των διατάξεων περί αιγιαλού».

5. Τις διατάξεις του άρθρου 20 Ν. 719/77 «περί του τρόπου σύνταξης τοπογραφικών και υψομετρικών διαγραμμάτων από ιδιώτες μηχανικούς κ.λ.π.».

6. Τις διατάξεις του άρθρου 100 του Π.Δ. 284/88 «περί συγκροτήσεως μεταξύ άλλων και της επιτροπής καθορισμού ορίων αιγιαλού παραλίας και θέσεων αμμοληψίας».

7. Την υπ' αριθ. 1078204/927/0006Α/6.8.1992 κοινή Υπουργική Απόφαση των Υπουργών Προεδρίας και Οικονομικών, με την οποία διατηρείται σε ισχύ η Επιτροπή καθορισμού ορίων αιγιαλού - παραλίας και θέσεων αμμοληψίας.

8. Τις διατάξεις του άρθρου 19 παραγρ. 5 Ν. 2344/95, του άρθρου 52 παραγρ. 6 Ν. 2218/94, του άρθρου 4 παραγρ. 7 του Ν. 2240/94, δυνάμει των οποίων αρμοδιότητες του Υπουργείου Οικονομικών που είχαν μεταβιβασθεί στους Νομάρχες, ανήκουν στον Περ/κό Δ/ντή, σε συνδυασμό με αυτές του άρθρου 14 παραγρ.2 του Ν.2399/96 με τις οποίες προβλέπεται η κατάργηση των θέσεων των Περ/κών Δ/ντών, οι αρμοδιότητες πλέον του οποίου περιήλθαν στο

Γενικό Γραμματέα της Περιφέρειας και ασκούνται από τον Αναπληρωτή Περ/κό Δ/ντή.

9. Τις διατάξεις του τέταρτου εδαφίου της παραγρ.2 του άρθρου 1 και της παραγρ.6 του ίδιου άρθρου του Ν. 2503/97 «Διοίκηση, οργάνωση, στελέχωση της Περιφέρειας, ρύθμιση θεμάτων για την τοπική αυτοδιοίκηση και άλλες διατάξεις» (ΦΕΚ 107/Α), σύμφωνα με τις οποίες οι Περ/κές Υπηρεσίες του Υπουργείου Οικονομικών, που συγκροτούσαν την Περ/κή Διοίκηση του Νομού ή Νομαρχίας, δεν υπήχθησαν στην ενιαία οργανική μονάδα της Περιφέρειας, ούτε καταργήθηκαν, αλλά αποτελούν από 1.9.97, Υπηρεσίες του Υπουργείου Οικονομικών.

10. Το αριθ. 28979/31.10.97 έγγραφο της Δ/νσης Διοίκησης του Υπ. Εσωτερικών, Δημ. Διοίκησης και Αποκέντρωσης, σύμφωνα με το οποίο οι αρμοδιότητες του Γενικού Γραμματέα της Περιφέρειας σε θέματα Υπηρεσιών του Υπουργείου Οικονομικών μεταφέρονται από 1.9.97 στον Υπουργό Οικονομικών.

11. Την υπ' αριθμ.1100383/1330/Α0006/31.10.2001 (ΦΕΚ 1485/τ. Β'/31.10.2001) κοινή απόφαση του Πρωθυπουργού και Υπουργού Οικονομικών «περί ανάθεσης αρμοδιοτήτων του Υπουργού Οικονομικών στους Υφυπουργούς».

12. Την υπ' αριθμ.1115093/1378/Α0006/17.12.2001 (ΦΕΚ 1720/τ. Β'/21.12.2001) απόφαση του Υφυπουργού Οικονομικών «περί μεταβίβασης αρμοδιοτήτων του Υφυπουργού Οικονομικών στους Γεν. Γραμματέα, Γεν. Δ/ντές κλπ.» του Υπ. Οικονομικών.

13. Την από 18.5.2001 έκθεση της κατά το άρθρο 100 του Π.Δ. 284/88 αρμόδιας Επιτροπής καθορισμού των ορίων αιγιαλού και παραλίας για τον καθορισμό ορίων αιγιαλού και δημιουργία ζώνης παραλίας στη θέση «Σίμος» της Κοινότητας Ελαφονήσου Ν. Λακωνίας.

14. Το από Απρίλιο 2001 τοπογραφικό και υψομετρικό διάγραμμα κλίμακας 1:500 αποτελούμενο από μια (1) πινακίδα που συντάχθηκε από την Γεωργία Γριβάκη τοπογράφου - μηχανικό και θεωρήθηκε για την ακρίβεια της αποτύπωσης στις 4.4.2001 από τον Πολ. Μηχανικό Δημ. Κοκκινό Προϊσ/νο της Τ.Υ.Δ.Κ. Ν. Λακωνίας όπως ορίζουν οι διατάξεις του άρθρου 20 του Ν.719/77.

15. Την σύμφωνη γνώμη του Γενικού Επιτελείου Ναυτικού, που διατυπώθηκε στο υπ' αριθμ. 544.5/170/02/ ΣΧ. 394/ 26.3.2002 έγγραφό του, αποφασίζουμε:

Επικυρώνουμε την από 18.5.2001 έκθεση, της κατά το

άρθρο 100 Π.Δ.284/88 αρμόδιας Επιτροπής περί χάραξης ορίων του αιγιαλού και δημιουργία ζώνης παραλίας στη θέση «Σίμος» της Κοινότητας Ελαφονήσου Ν. Λακωνίας καθώς επίσης και το από Απρίλιο 2001 τοπογραφικό και υψομετρικό διάγραμμα κλίμακας 1:500 αποτελούμενο από μία (1) πινακίδα που συντάχθηκε από την Γεωργία Γριβάκη τοπογράφο - μηχανικό και θεωρήθηκε για την ακρίβεια της αποτύπωσης την 4.4.2001 από τον Πολ. Μηχανικό Δημ. Κοκκινό Προϊστάμενο της Τ.Υ.Δ.Κ. Ν. Λακωνίας όπως ορίζουν οι διατάξεις του άρθρου 20 του Ν. 719/77.

Στο τοπογραφικό διάγραμμα καθορίστηκε από την αρμόδια Επιτροπή όπως πιο πάνω αναφέρεται:

η οριογραμμή του αιγιαλού με κόκκινη συνεχή πολυγωνική γραμμή 1 - 2 - 3 - 4..... 11 - 12

η οριογραμμή της παραλίας με κίτρινη συνεχή πολυγωνική γραμμή 1' - 2' - 3' - 4'..... 11' - 12'.

Καθορίζεται ζώνη παραλίας πλάτους τριάντα (30) μέτρων διότι δεν εξυπηρετούνται οι σκοποί του άρθρου 7, παραγρ. 1 του Α.Ν. 2344/40.

Στη ζώνη παραλίας δεν υπάρχουν κτίσματα.

Η παρούσα απόφαση μαζί με την έκθεση της Επιτροπής και το τοπογραφικό διάγραμμα, να δημοσιευθούν στην Εφημερίδα της Κυβερνήσεως.

Αθήνα, 23 Σεπτεμβρίου 2002

Με εντολή Υφυπουργού  
Ο Γενικός Δ/ντής Δ.Π. και Εθν. Κληρ/των  
ΣΠ. Ι. ΣΤΑΘΗΣ

#### ΕΚΘΕΣΗ ΕΠΙΤΡΟΠΗΣ

καθορισμού των ορίων αιγιαλού - παραλίας αρ. 100 Π.Δ. 284/88 στην περιοχή «Σίμος» της Κοινότητας Ελαφονήσου του Ν. Λακωνίας.

Σήμερα την 18.5.2001 οι κάτωθι υπογεγραμμένοι:

1) Βαβουγιού Στυλιανή, αναπ/τρια προϊσταμένη Κτηματικής Υπηρεσίας.

2) Περδικογιάννη Ευφροσύνη τοπ. μηχ. υπάλληλος Κτηματικής Υπηρεσίας.

3) Παναρίτης Κοσμάς, Υπολιμενάρχης του Λιμεναρχείου Νεάπολης αποτελούντες την επιτροπή καθορισμού των ορίων του αιγιαλού δυνάμει του αρ. 100 Π.Δ. 284/88, μεταβήκαμε επί τόπου στην προαναφερόμενη περιοχή την 18.5.2001 και αφού λάβαμε υπ' όψη:

1) Το τοπ/κο διάγραμμα που συντάχθηκε τον Απρίλιο 2001 από την τοπ. μηχ/κό Γεωργία Ελ. Γριβάκη και θεωρήθηκε από τον Προϊστάμενο Τ.Υ.Δ.Κ. Δημ. Κοκκινό, πολιτικό μηχανικό.

2) Τις διατάξεις του Α.Ν. 2344/40, όπως αυτό τροποποιήθηκε ως προς την προς τούτο σχετική Δικαστική και Διοικητική Νομολογία.

3) Το 4235/4.4.2001 έγγραφο της Δ/σης τοπ. αυτ/σης και Διοίκησης, τμήμα Τ.Υ.Δ.Κ.

4) Την εκ της επιτοπίου μεταβάσεως σχηματισθείσας αντίληψη, περί του πλάτους της βρεχόμενης ζώνης της ξηράς και λοιπών συναφών στοιχείων ήτοι:

α) Περιγραφή της μορφολογίας της περιοχής, τεχνικά έργα, κτίσματα.

β) Κατάσταση της ακτής.

γ) Κατάσταση Θαλάσσιου χώρου.

δ) Παλίρροια και θαλάσσια ρεύματα.

ε) Επικρατούσες καιρικές συνθήκες (διεύθυνση, ένταση και συχνότητα πνεόντων ανέμων, ύψος κύματος κ.λπ.), αποφασίζει:

Καθορίζει την οριογραμμή του αιγιαλού με κόκκινη συνεχή πολυγωνική γραμμή με τα στοιχεία 1..... 12.

Την οριογραμμή της παραλίας δια συνεχούς κίτρινης πολυγωνικής γραμμής με τα στοιχεία 1'.... 12' της οποίας οι κορυφές εξασφαλίζονται δια παραλλήλου μεταθέσεως της ερυθράς πολυγωνικής γραμμής του αιγιαλού κατά τριάντα (30) μέτρα.

Στη ζώνη της παραλίας δεν υπάρχουν κτίσματα.

Σπάρτη, 18 Μαΐου 2001

Η Επιτροπή  
ΣΤΥΛΙΑΝΗ ΒΑΒΟΥΓΓΙΟΥ  
ΕΥΦΡΟΣΥΝΗ ΠΕΡΔΙΚΟΓΙΑΝΝΗ  
ΚΟΣΜΑΣ ΠΑΝΑΡΙΤΗΣ





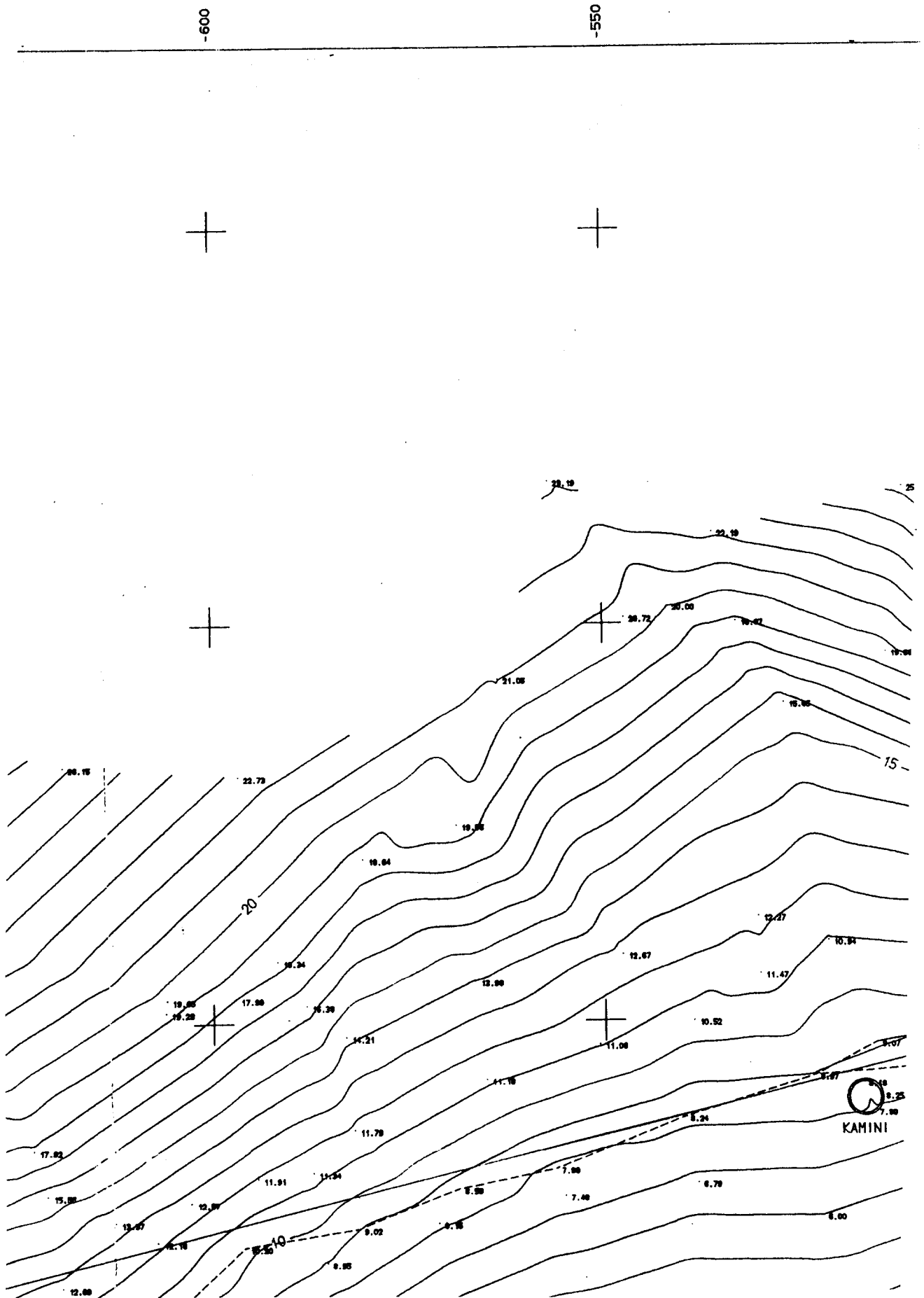

-500

-450

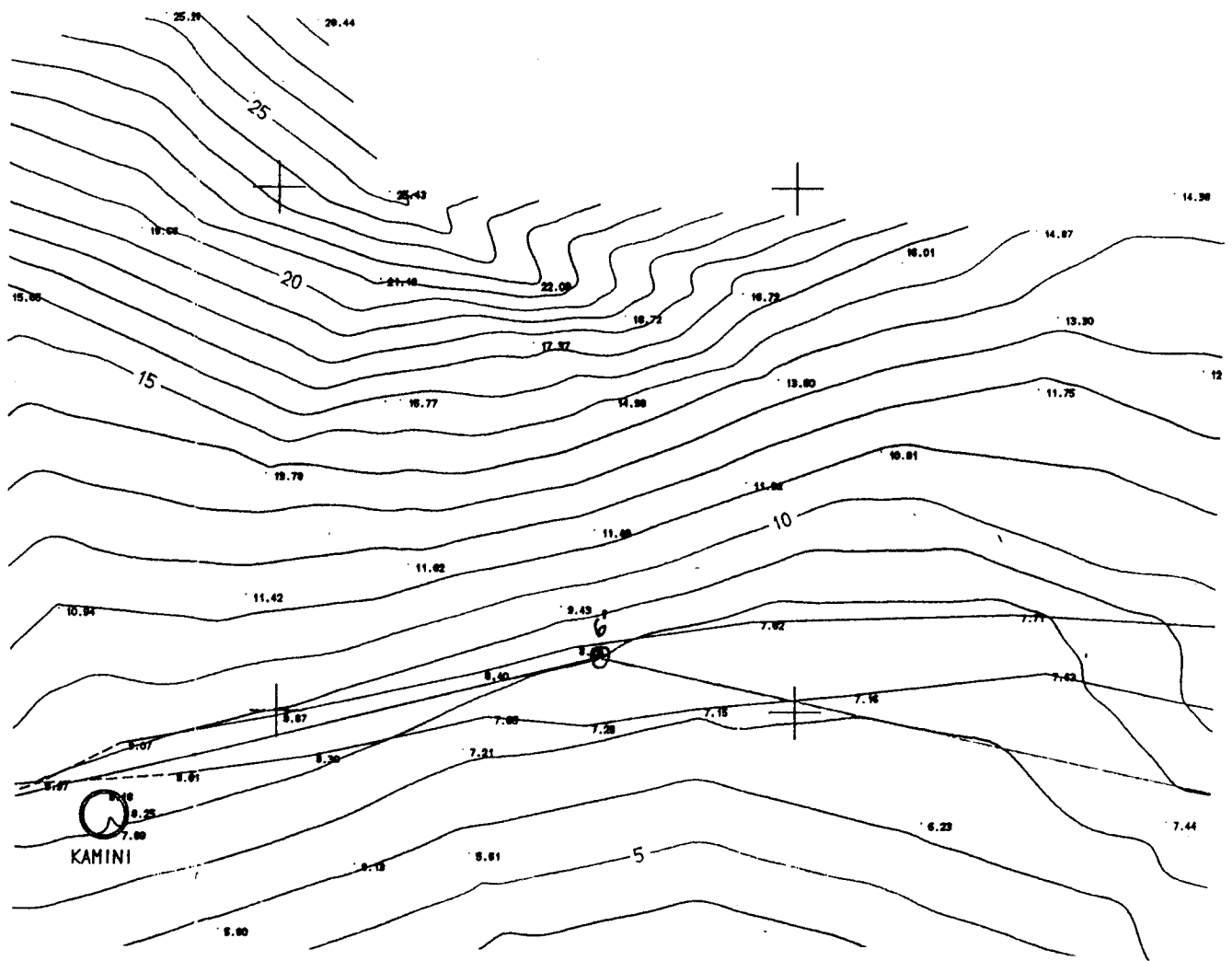

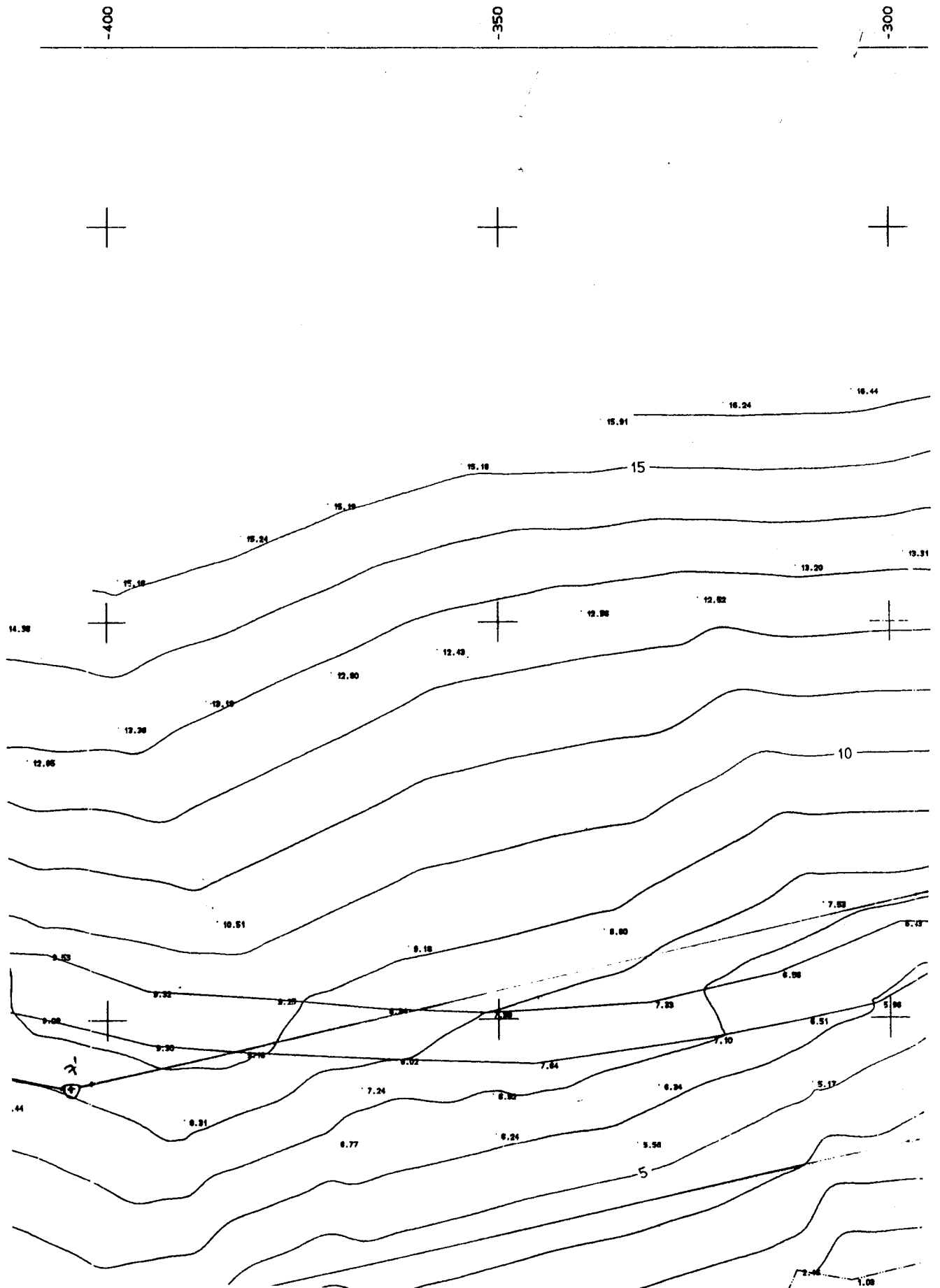



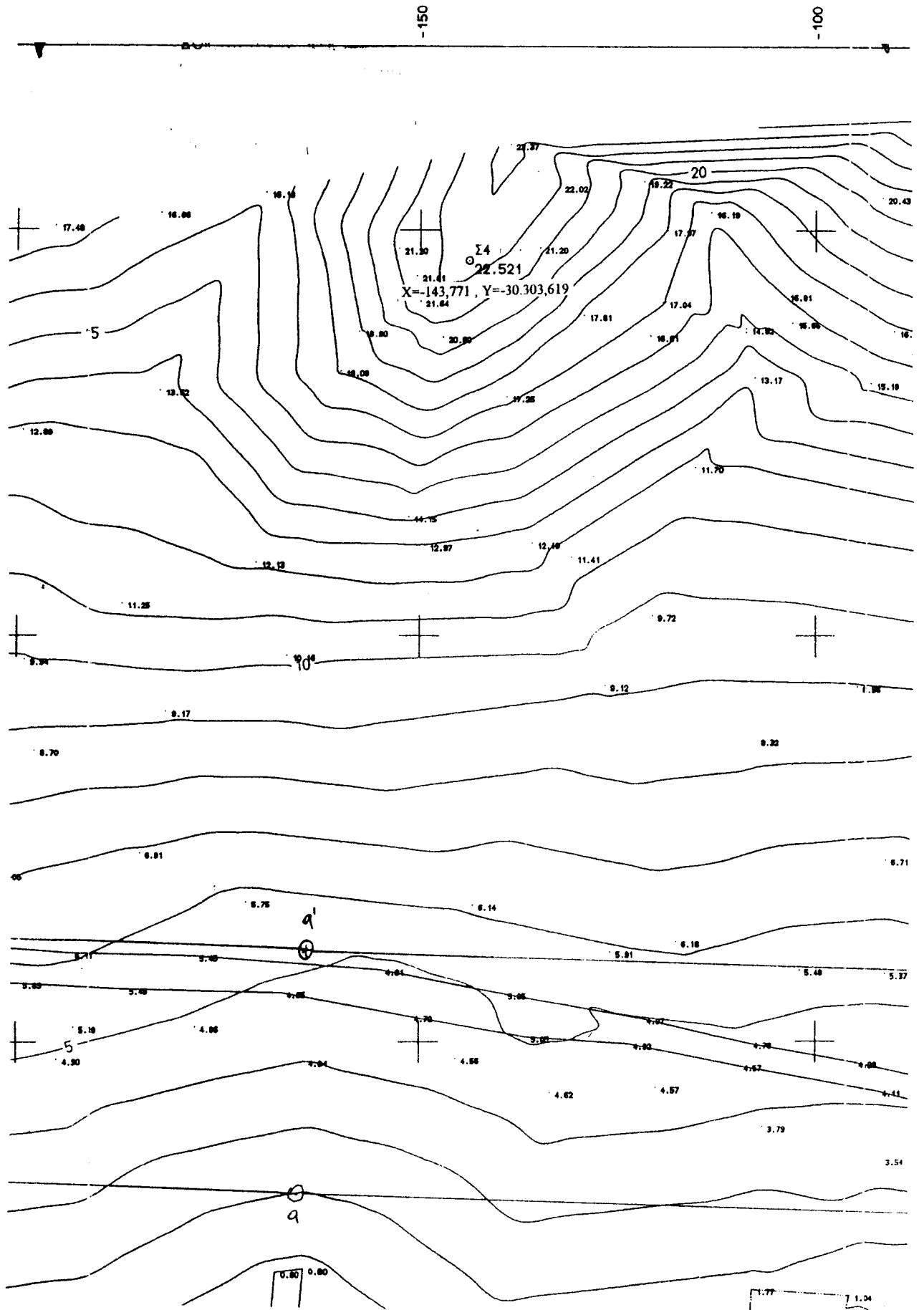

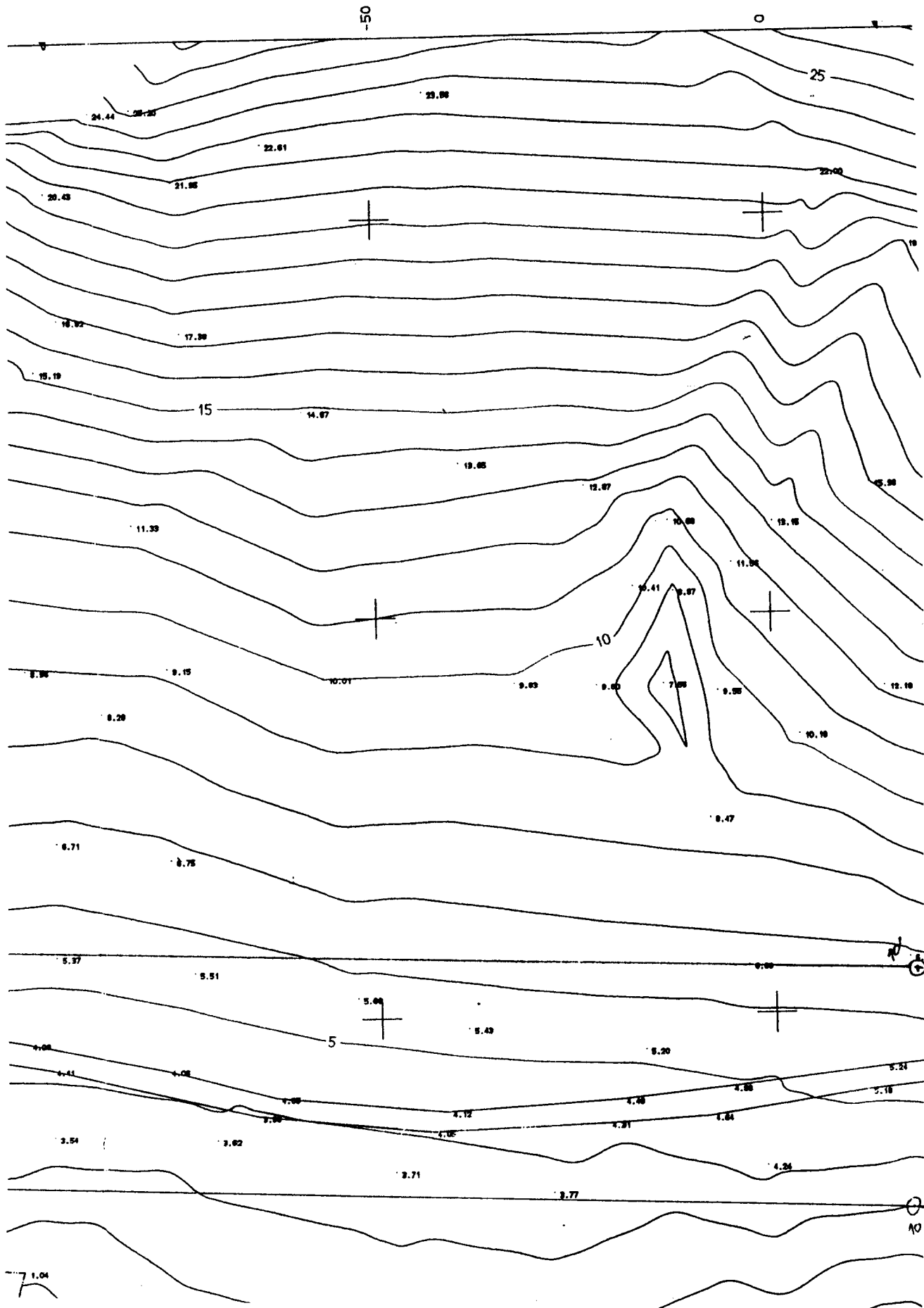

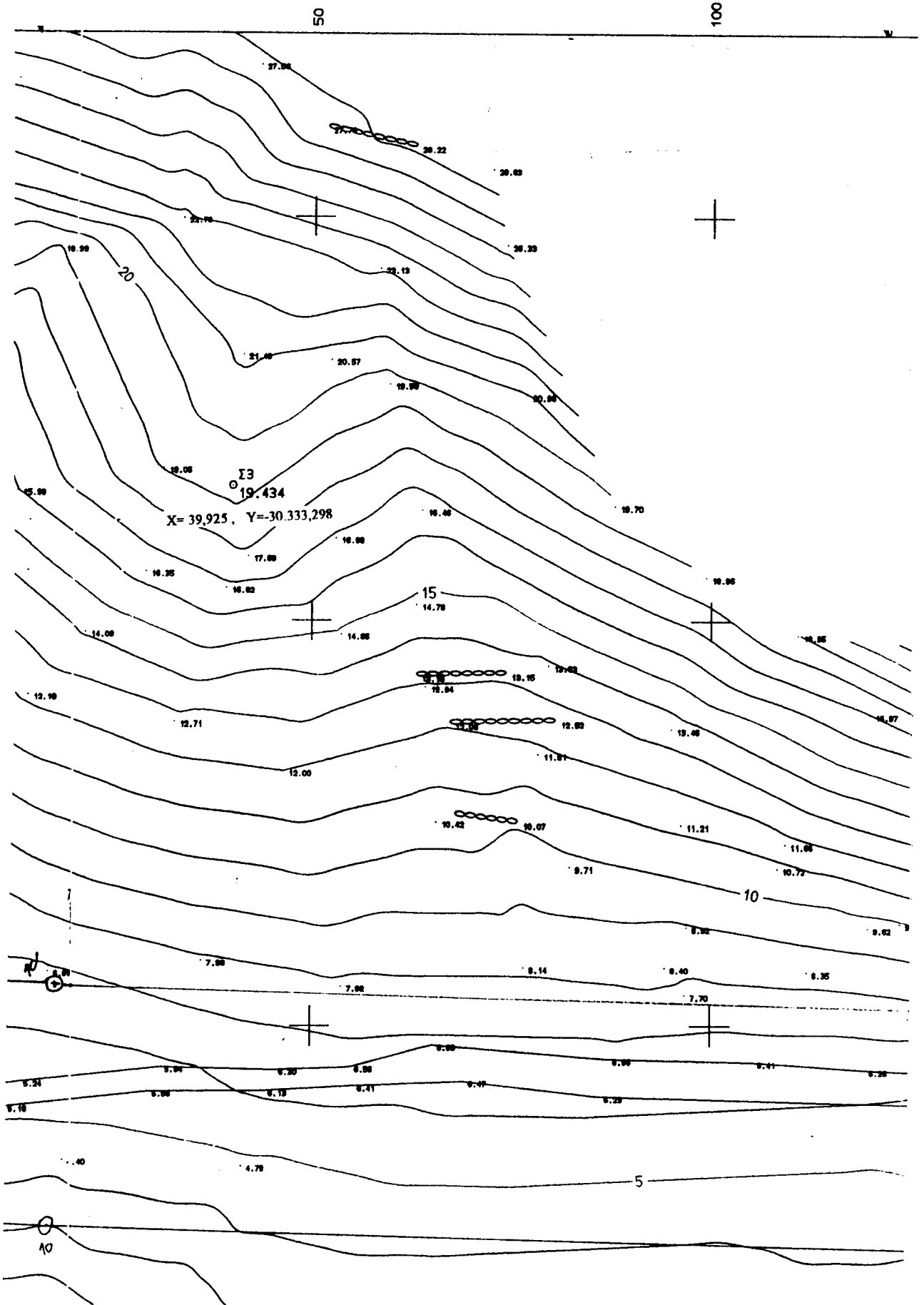





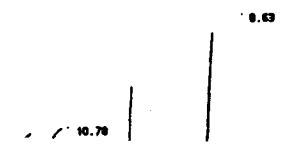
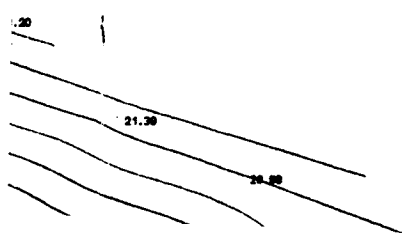
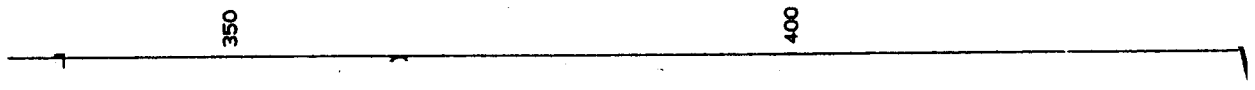

**ΕΛΛΗΝΙΚΗ ΔΗΜΟΚΡΑΤΙΑ  
ΠΕΡΙΦΕΡΕΙΑ ΠΕΛΟΠΟΝΝΗΣΟΥ  
Δ/ΝΣΗ ΤΟΠ. ΑΥΤΟΔΙΟΙΚΗΣΗΣ ΚΑΙ ΑΠΟΚΕΝΤΡΩΣΗΣ  
Ν. ΛΑΚΩΝΙΑΣ  
ΤΜΗΜΑ Τ.Υ.Δ.Κ.**

<b>ΜΕΛΕΤΗΤΗΣ</b>	<b>ΓΕΩΡΓΙΑ ΕΛ. ΓΡΙΒΑΚΗ ΤΟΠ. ΜΗΧ/ΚΟΣ</b>
------------------	---

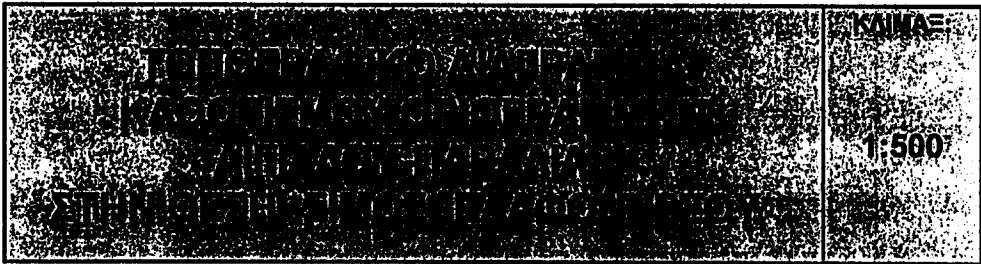

ΤΡΙΠΟΛΗ ΑΠΡΙΛΙΟΣ 2001

ΣΥΝΤΑΞΗ	ΕΛΕΓΧΟΣ	ΘΕΩΡΗΣΗ
<p><b>ΓΡΙΒΑΚΗ ΓΕΩΡΓΙΑ</b> ΑΓΡΟΝΟΜΟΣ ΤΟΠΟΓΡΑΦΟΣ ΜΗΧ/ΚΟΣ Α.Π.Θ. ΑΡΙΘΜΟΣ ΠΡΩΤΟΠΡΟΤΥΠΟΥ Ε.Σ. 65239 ΑΝΤ. ΚΑΤ. ΠΡΩΤΟΠΡΟΤΥΠΟΥ Π.Η.Α. 20947 Ρ.Φ.Α.Κ.</p>	<p>Σπάρτη 2- 4- 2001 Ο Επιβλέπων Μηχ/κός</p> <p><i>(Signature)</i></p> <p>Παν. Μπαρμποπαγιαννης Πολ. Μηχ/κός Α.β.</p>	<p>Σπάρτη 4- 4- 2001 Ο Προϊστάμενος Τ.Υ.Δ.Κ.</p> <p><i>(Signature)</i></p> <p>Δημ. Κοκονός Πολ. Μηχ/κός με Α. β.</p>

**ΕΘΝΙΚΟ ΤΥΠΟΓΡΑΦΕΙΟ**  
Για τεχνικούς λόγους στο σχεδιάγραμμα  
έγινε αμείωτη κατά προσεγγίση 75 %

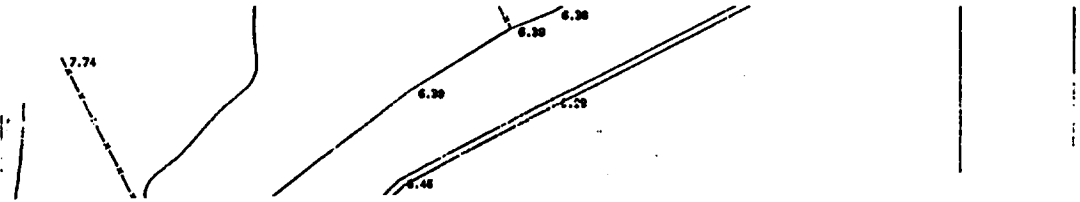

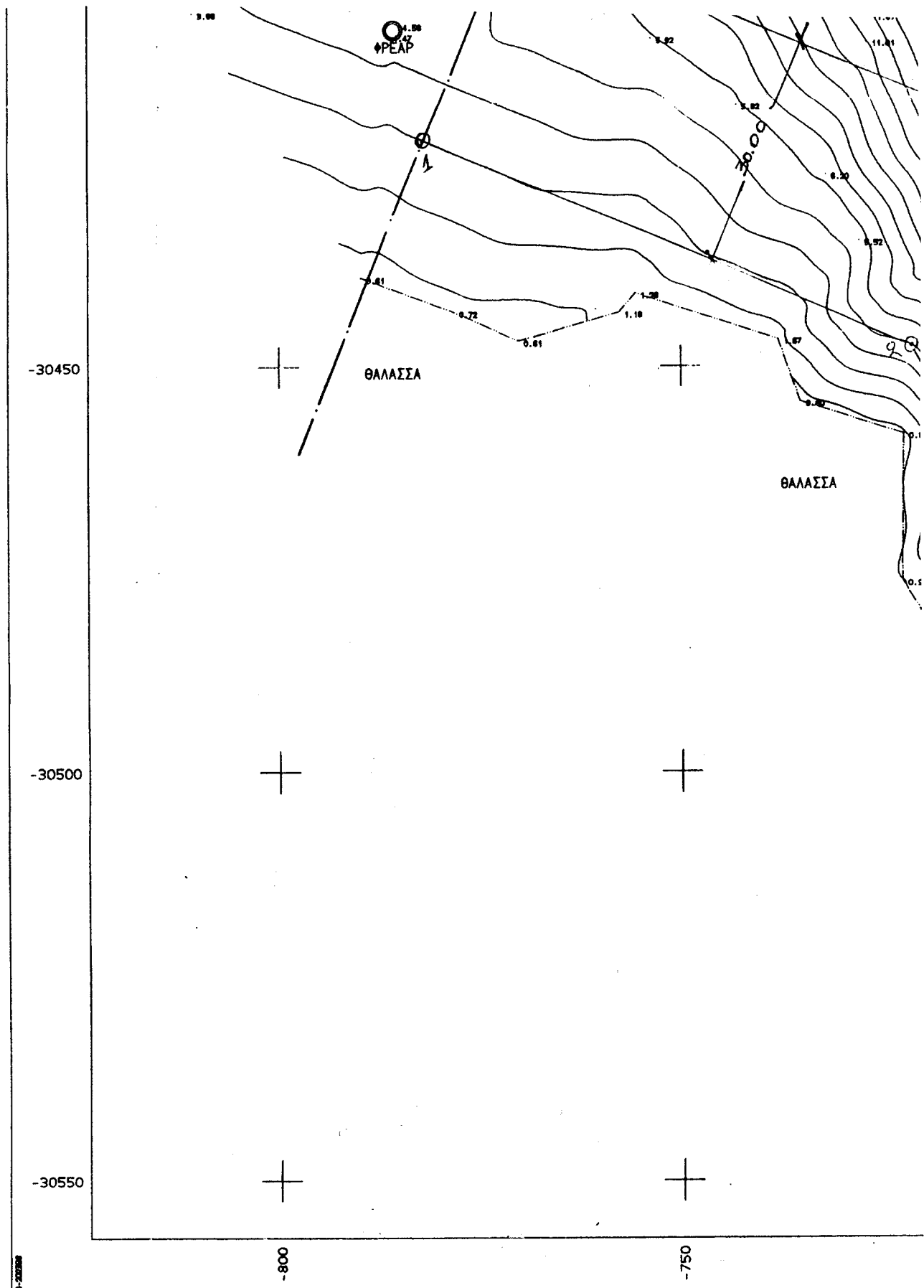



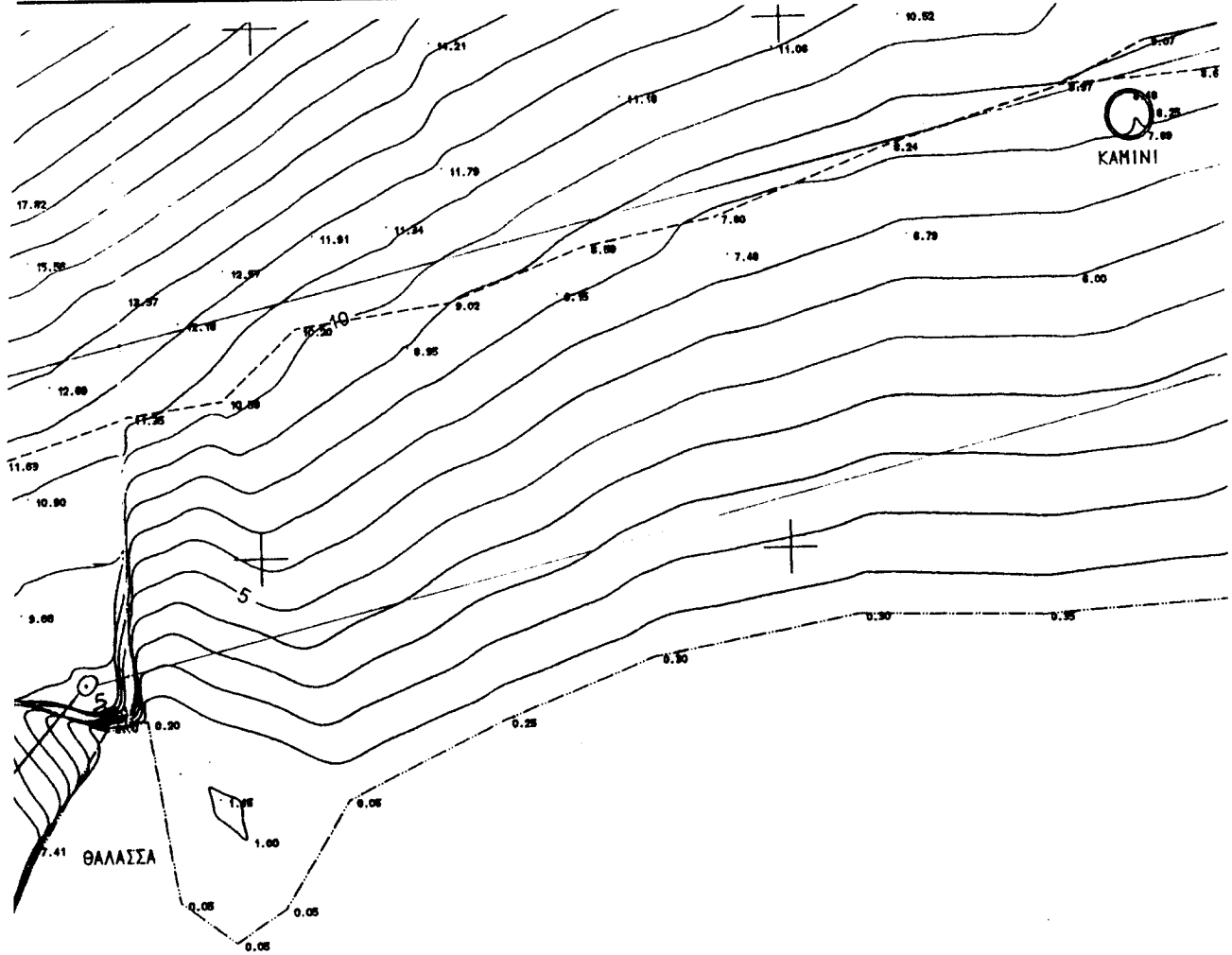

600

550

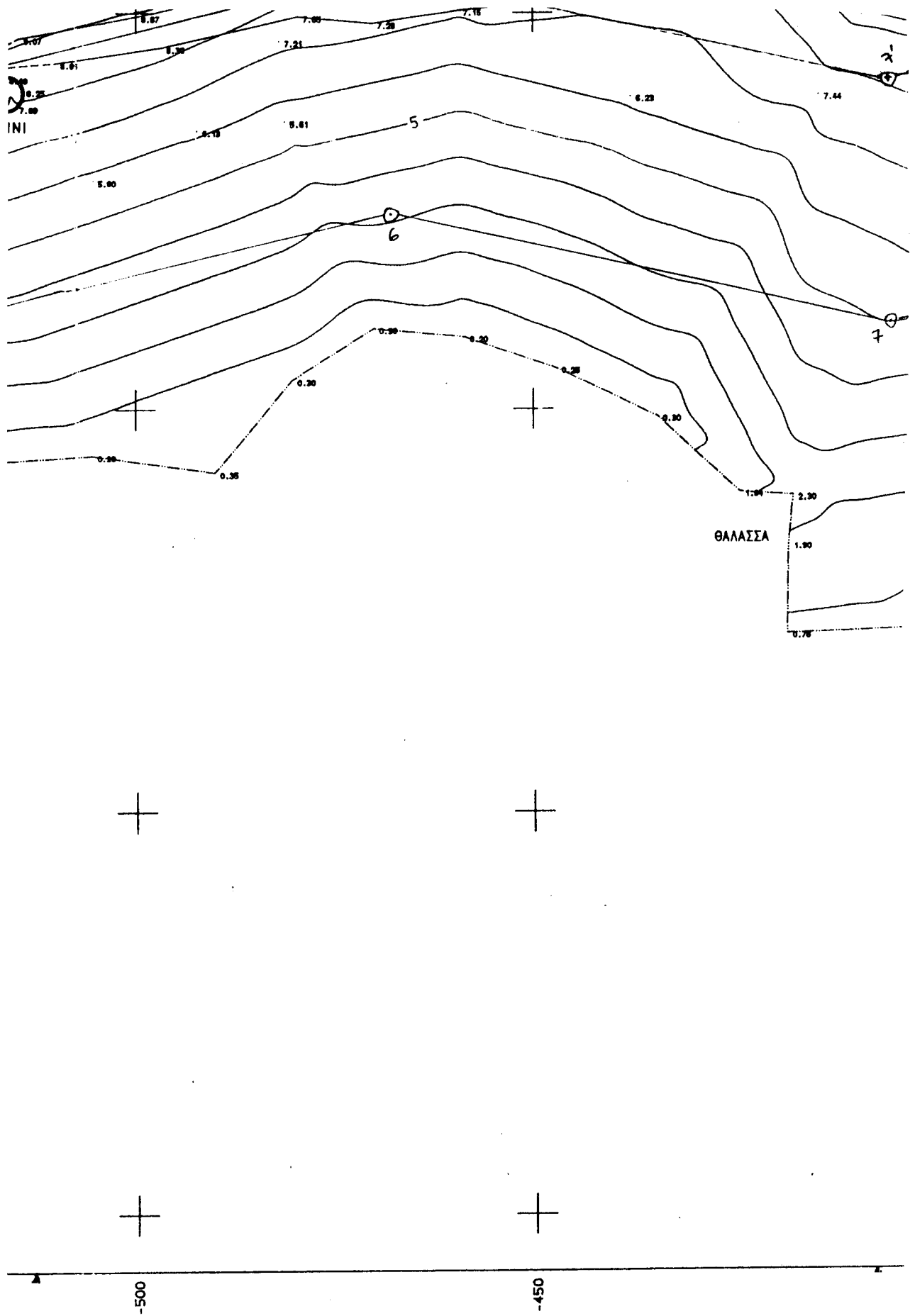

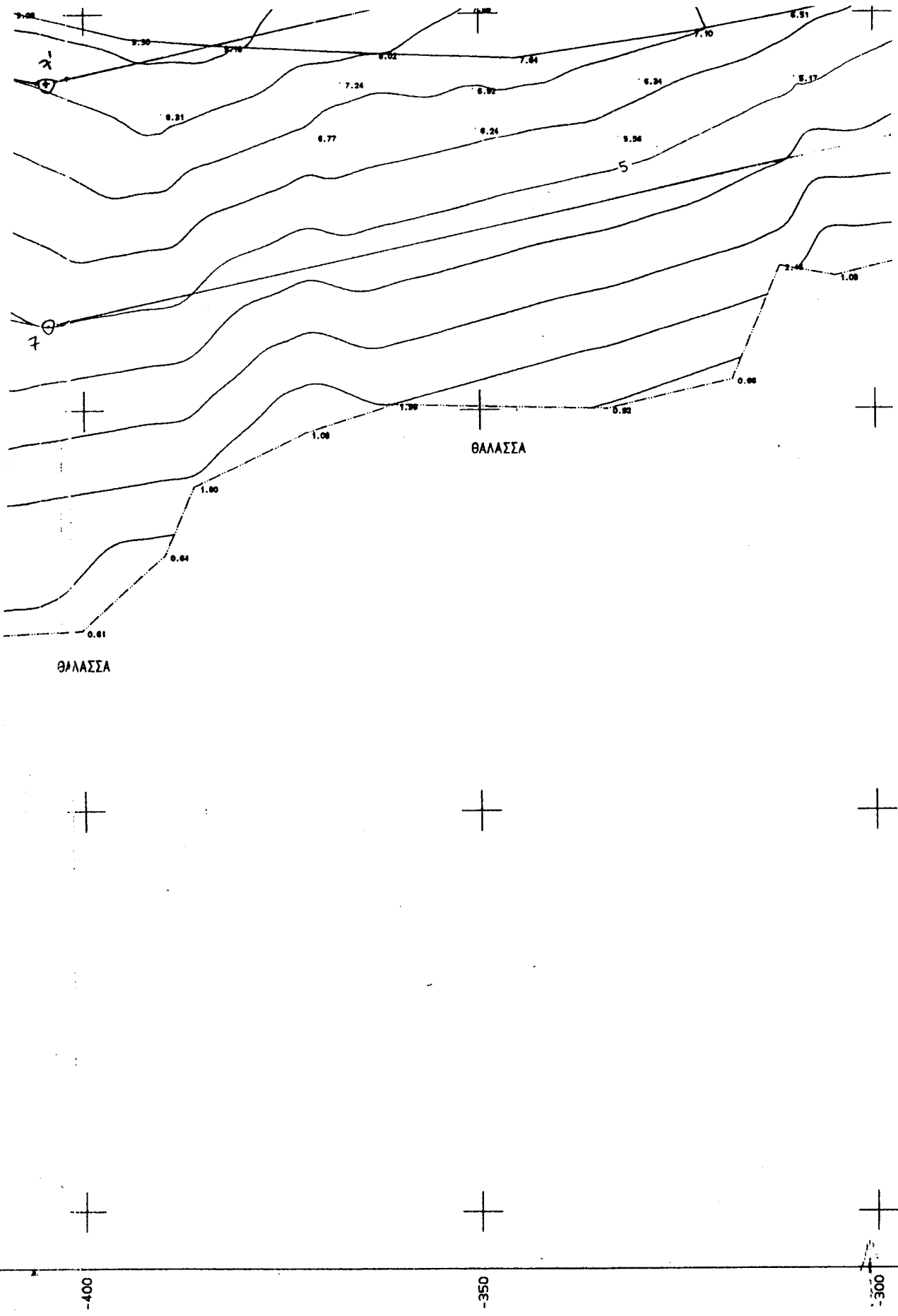

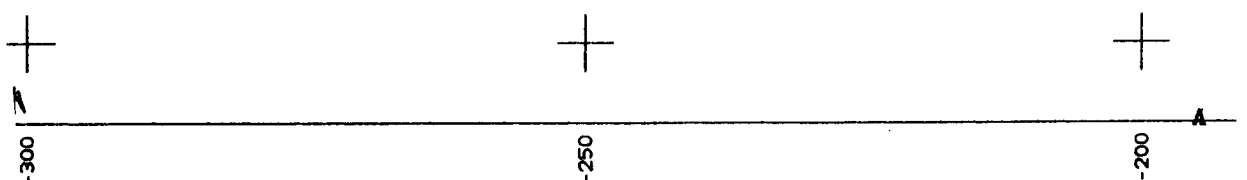
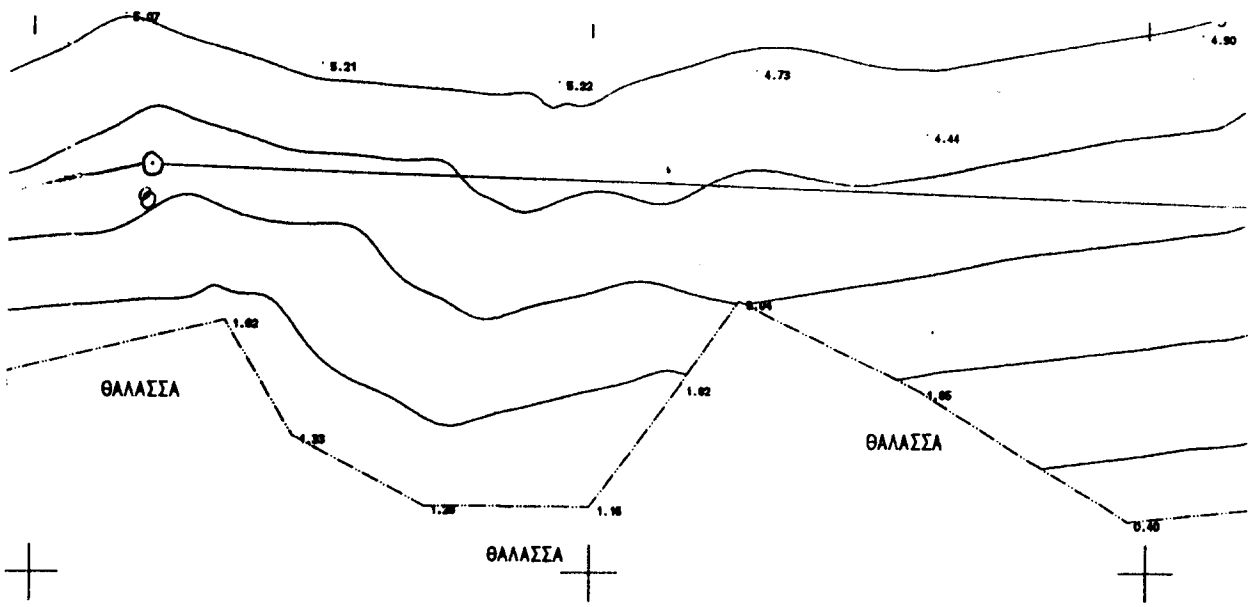

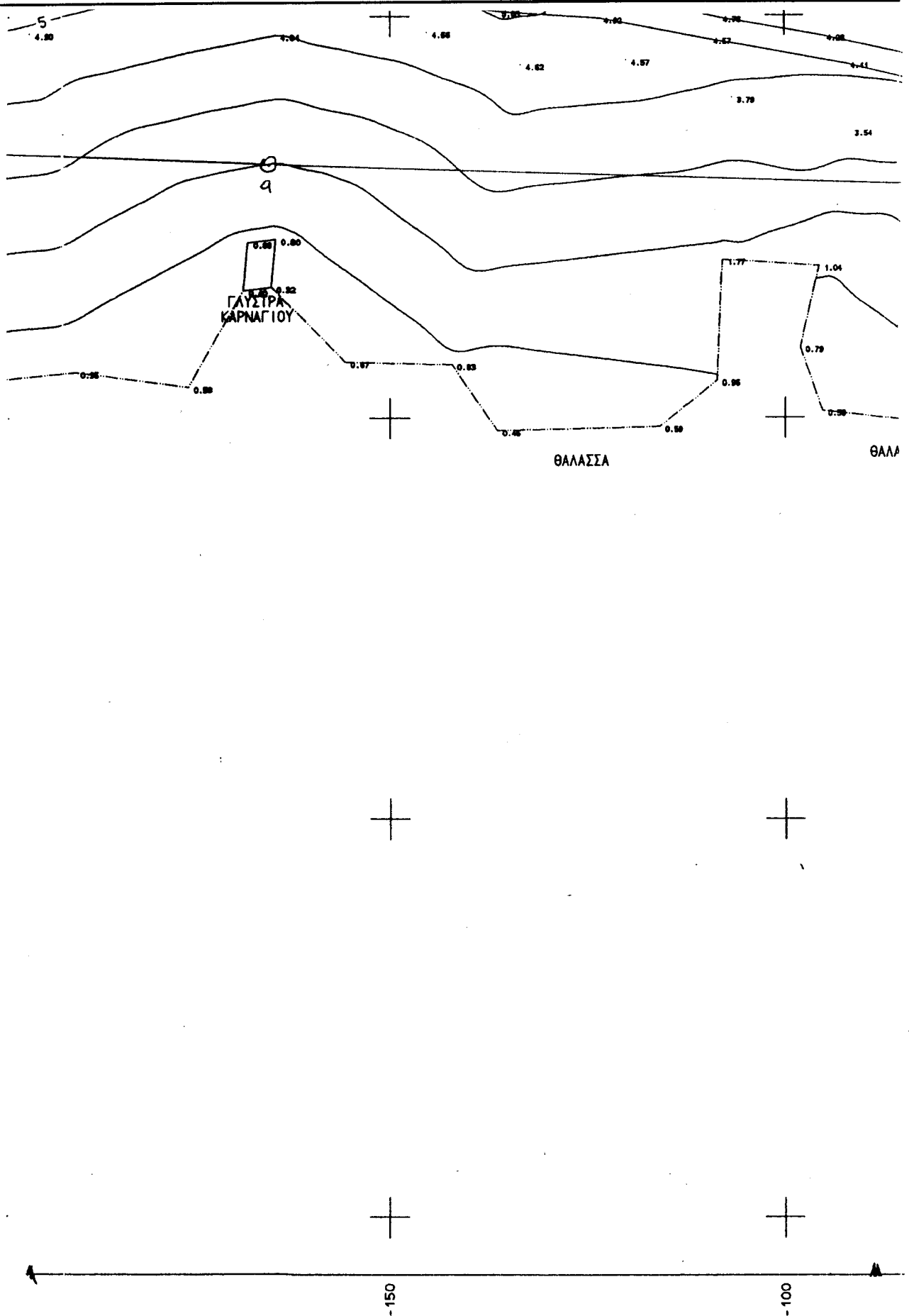



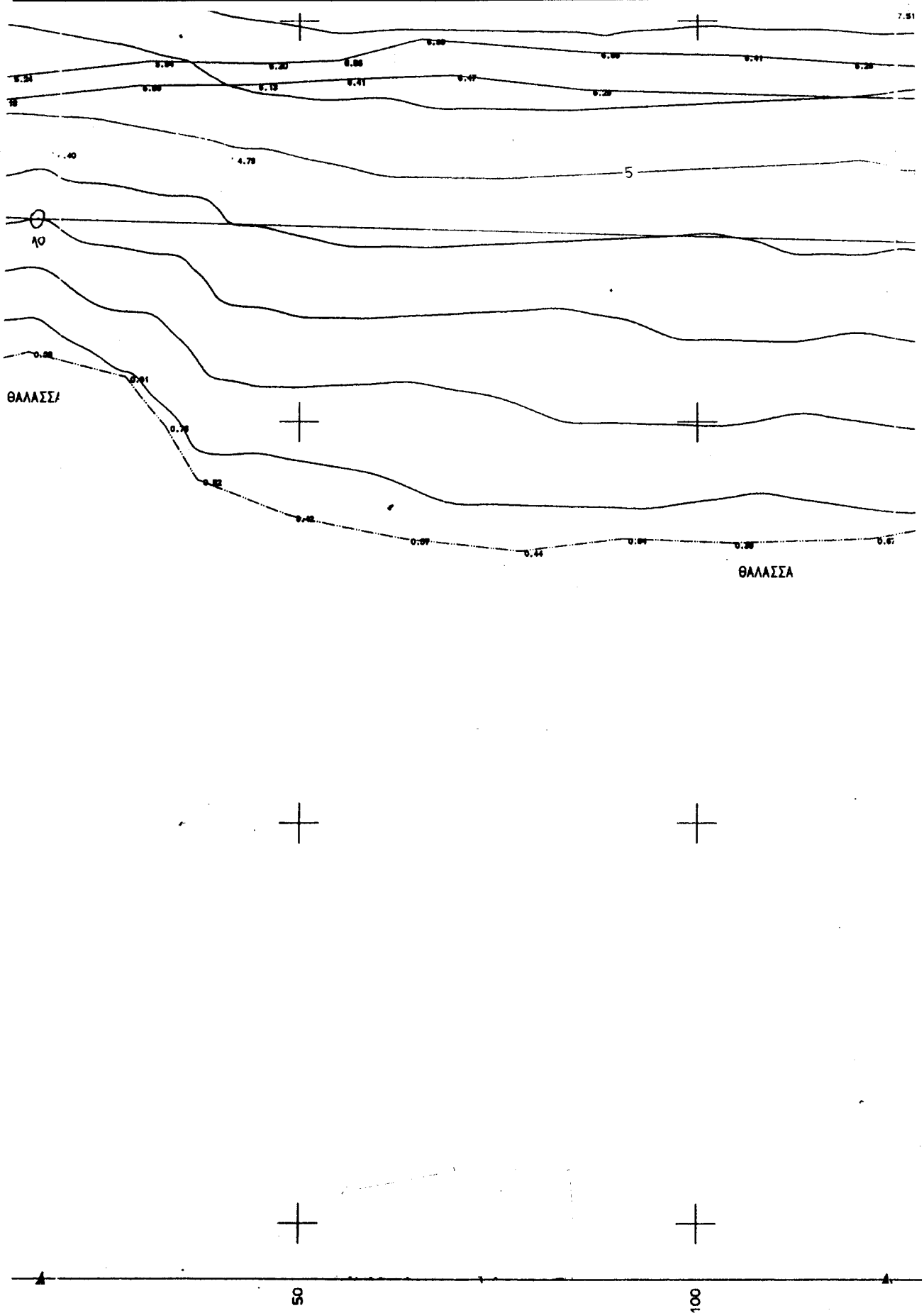

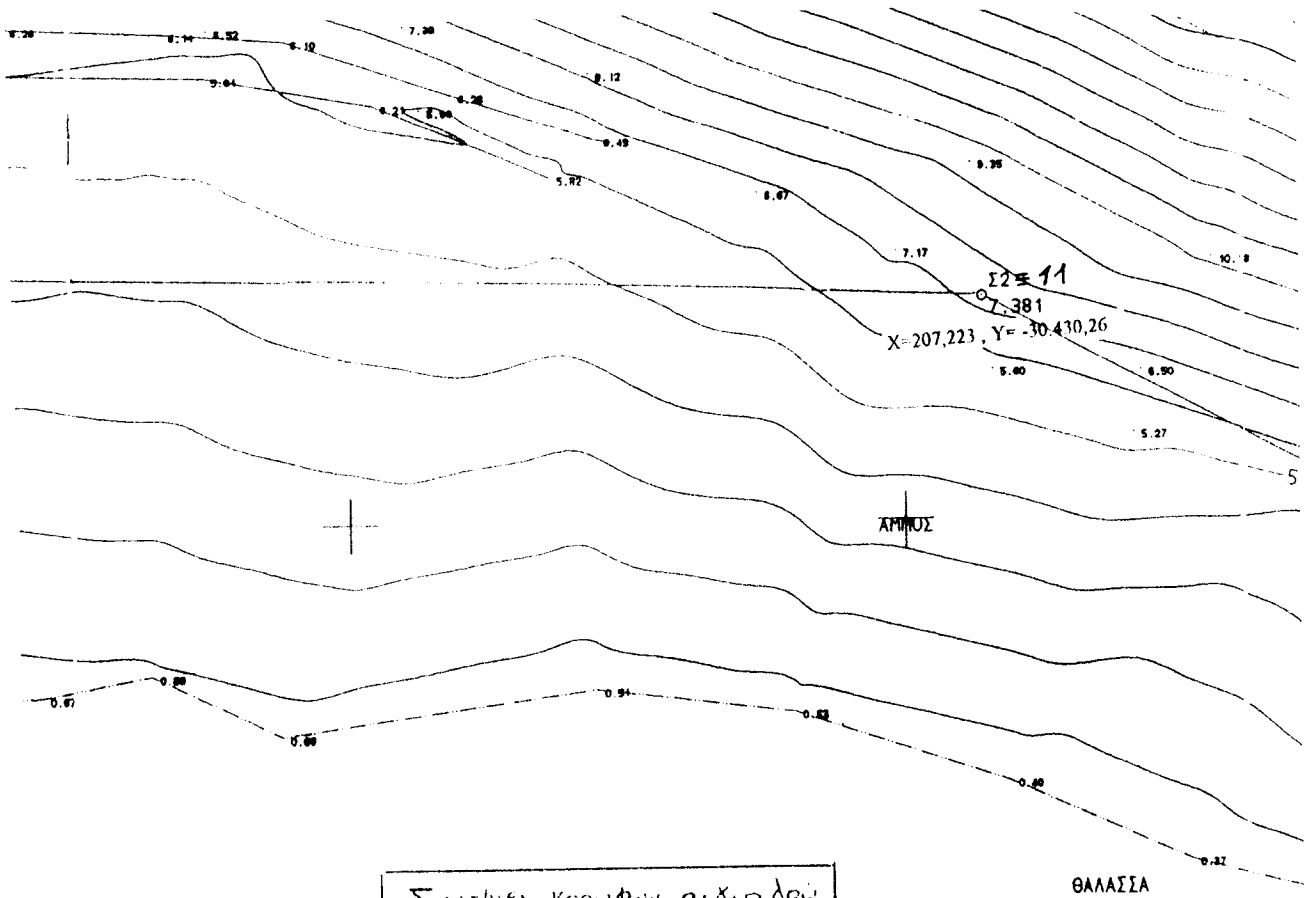

Συνολικές κορυφών αλτιμετρίας

Α/Α	Χ(μ)	Ψ(μ)
1	-782 00	-30422 00
2	-720 50	-30448 00
3	-692 00	-30496 00
4	-645 50	-30491 50
5	-617 00	-30461 50
6	-468 00	-30455 50
7	-404 50	-30429 00
8	-289 50	-30414 00
9	-165 00	-30418 50
10	117 50	-30425 00
11	1207 22	-30430 26
12	1310 00	-30500 50

150

200



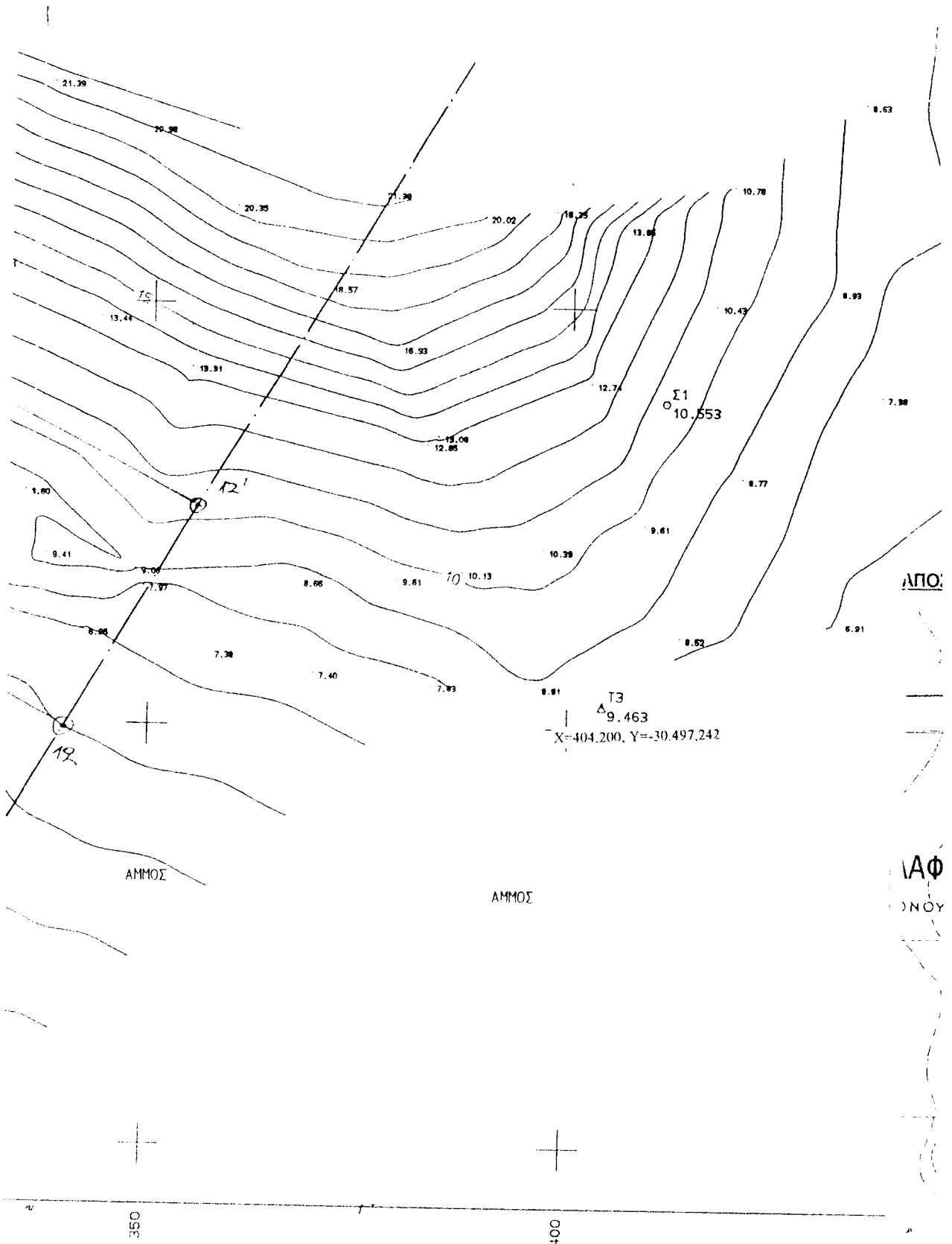

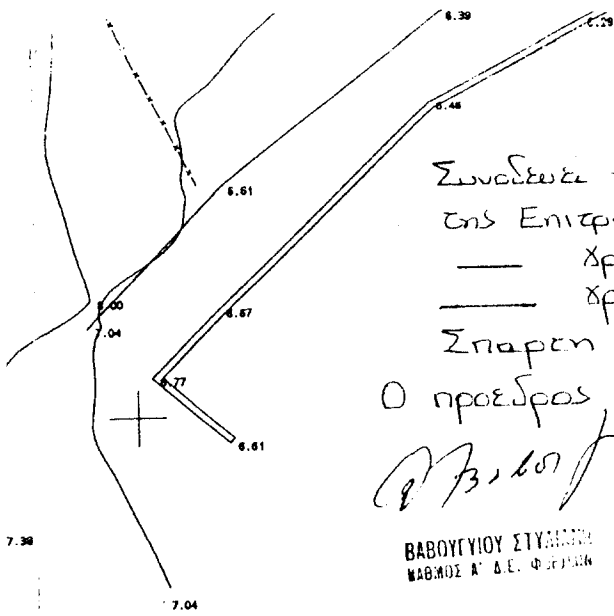

-30450

ΑΠΟΣΠΑΣΜΑ ΧΑΡΤΗ 1:50.000

