



04009052610010008



7689

ΕΦΗΜΕΡΙΣ ΤΗΣ ΚΥΒΕΡΝΗΣΕΩΣ

ΤΗΣ ΕΛΛΗΝΙΚΗΣ ΔΗΜΟΚΡΑΤΙΑΣ

ΤΕΥΧΟΣ ΤΕΤΑΡΤΟ

Αρ. Φύλλου 905

26 Οκτωβρίου 2001

ΠΕΡΙΕΧΟΜΕΝΑ

ΑΠΟΦΑΣΕΙΣ

- Κήρυξη έκτασης 8,167 στρ. ως αναδασωτέας στη θέση «Μαγαζί» περιφέρειας δημοτικού διαμερίσματος Αγ. Δημητρίου Δήμου Πλατάνου 1
- Κήρυξη έκτασης 2.340m² ως αναδασωτέας στη θέση «Φραξόλουτσα» περιφέρειας δημοτικού διαμερίσματος Παλαιομάνινας Δήμου Αστακού 2
- Κήρυξη έκτασης 0,412 στρ. ως αναδασωτέας στη θέση «Αγία Τριάδα» περιφέρειας δημοτικού διαμερίσματος Στύλια Δήμου Πυλίνης 3
- Κήρυξη έκτασης 0,448 στρ. ως αναδασωτέας στη θέση «Μαυραγανείκα» περιφέρειας δημοτικού διαμερίσματος Ελατούς Δήμου Αποδοτίας 4

ΑΠΟΦΑΣΕΙΣ

- Αριθ. 2158 (1)
Κήρυξη έκτασης 8,167 στρ. ως αναδασωτέας στη θέση «Μαγαζί» περιφέρειας δημοτικού διαμερίσματος Αγ. Δημητρίου Δήμου Πλατάνου.

Ο ΓΕΝΙΚΟΣ ΓΡΑΜΜΑΤΕΑΣ ΠΕΡΙΦΕΡΕΙΑΣ ΔΥΤΙΚΗΣ ΕΛΛΑΔΟΣ

Έχοντας υπόψη:

1. Τις διατάξεις «περί διοικητικής αποκέντρωσης».
2. Τις διατάξεις του άρθρου 117 παρ. 3 του Συντάγματος.
3. Τις διατάξεις του Ν. 998/79 «περί προστασίας δασών κ.λ.π.» και ειδικότερα: α) του άρθρου 38 παρ. 1 και β) του άρθρου 41 παρ. 1.
4. Τις με αριθμ. α) 160417/1180/8-7-80, β) 182447/3049/24-9-80 και γ) 141823/4-2-83 διαταγές του Υπουργείου Γεωργίας.
5. Τις διατάξεις των άρθρων 1 παρ. 1, 2 παρ. 1δ, 5 παρ. 3β, 6 παρ. 7 και 7 παρ. 2 του Ν. 2503/97 «Διοίκηση, Οργάνωση, Στελέχωση της Περιφέρειας».

6. Την αριθμ. 2532/6-9-2001 πρόταση του Δασαρχείου Ναυπάκτου περί κηρύξεως αναδασωτέας έκτασης.

7. Την αριθμ. 159/10-9-97 απόφαση του Γενικού Γραμματέα Περιφέρειας Δυτικής Ελλάδος.

8. Την αριθμ. 186Γ.Γ./30-6-98 (ΦΕΚ 727/Β/98) απόφαση του Γενικού Γραμματέα Περιφέρειας Δυτικής Ελλάδος «περί ανάθεσης αρμοδιοτήτων», αποφασίζουμε:

Κηρύσσουμε αναδασωτέα, με σκοπό την προστασία για την επαναδημιουργία της δασικής βλάστησης που καταστράφηκε από πυρκαγιά με φυσική ή τεχνητή αναγέννηση και την διατήρηση του χαρακτήρα της δασικής έκτασης ώστε να αποκλεισθεί η διάθεση αυτής για άλλο σκοπό, την παραπάνω δημόσια δασική έκταση των 8,167 στρεμμάτων που ήταν καλυμμένη από πουρνάρια, γαύρο, φράξο, κέδρα κ.λπ. και ανήκει στην κατηγορία των άρθρων 3 παρ. 1 και 4 παρ. 1β, 2β & 2γ του Ν. 998/79, που βρίσκεται στη θέση «Μαγαζί» περιφέρειας δημοτικού διαμερίσματος Αγ. Δημητρίου Δήμου Πλατάνου και έχει όρια:

Ανατολικά: Τμήμα Α: Με διακατεχόμενο δάσος
Δυτικά: Τμήμα Α: Με καμένους χέρσους αγρούς
Βόρεια: Τμήμα Α: Με διακατεχόμενο δάσος
Νότια: Τμήμα Α: Με καμένους χέρσους αγρούς
Ανατολικά: Τμήμα Β: Με καμένους χέρσους αγρούς
Δυτικά: Τμήμα Β: Με καμένους χέρσους αγρούς & ε-
παρχιακή οδό Ναυπάκτου-Αράχωβα
Βόρεια: Τμήμα Β: Με διακατεχόμενο δάσος
Νότια: Τμήμα Β: Με καμένους χέρσους αγρούς
Ανατολικά: Τμήμα Γ: Με διακατεχόμενο δάσος
Δυτικά: Τμήμα Γ: Με καμένους χέρσους αγρούς
Βόρεια: Τμήμα Γ: Με διακατεχόμενο δάσος
Νότια: Τμήμα Γ: Με καμένους χέρσους αγρούς
όπως φαίνεται στο συνημμένο διάγραμμα, που αποτελεί αναπόσπαστο μέρος της απόφασης αυτής,
Η απόφαση αυτή να δημοσιευθεί στην Εφημερίδα της Κυβερνήσεως.

Πάτρα, 2 Οκτωβρίου 2001

Με εντολή Γεν. Γραμματέα Περιφέρειας
Ο Γενικός Δ/ντής Περιφέρειας
ΠΑΝΑΓΙΩΤΗΣ ΣΚΟΥΡΑΣ

ΤΟΠΟΓΡΑΦΙΚΟ ΔΙΑΓΡΑΜΜΑ
 ΔΙΑΚΑΤΕΧΟΜΕΝΟΥ ΔΑΣΟΥΣ ΠΟΥ ΚΑΗΚΕ ΤΗΝ 22-7-2001
 ΣΤΗ ΘΕΣΗ "ΜΑΓΑΖΙ" Δ.Δ. ΑΓ. ΔΗΜΗΤΡΙΟΥ ΔΗΜΟΥ ΠΛΑΤΑΝΟΥ

ΚΛΙΜΑΚΑ 1:5.000

Ανήκει στην υπ. αριθ. απόφαση:.....

ΕΘΝΙΚΟ ΤΥΠΟΓΡΑΦΕΙΟ
 Για τεχνικούς λόγους στο σχεδιάγραμμα έγινε αμίκρυνση κατά ποσοστό 70%

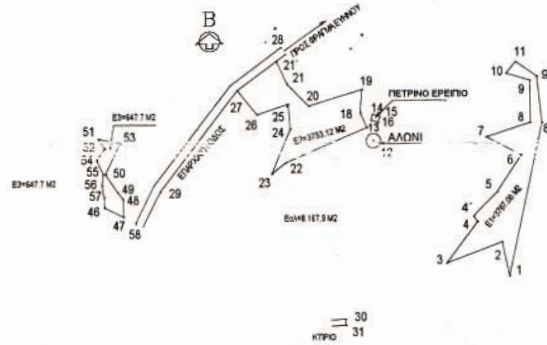

$E_1 + E_2 + E_3 = 8,1676 \text{ στρ.}$

ΔΙΕΤΙΚΕΣ ΣΥΝΤΕΤΑΓΜΕΝΕΣ ΣΗΜΕΙΑ

Α/Α	X	Ψ	Α/Α	X	Ψ
1	766.319	1.353.003	25	583.564	1.497.532
2	760.403	1.361.277	26	556.964	1.488.508
3	714.423	1.364.015	27	540.360	1.508.763
4	732.592	1.409.681	28	577.833	1.544.286
5	756.953	1.423.141	29	475.873	1.425.153
6	777.274	1.453.534	30	629.849	1.317.807
7	747.794	1.468.905	31	630.339	1.312.521
8	781.747	1.482.921	48	428.640	1.412.250
9	754.515	1.516.025	47	444.680	1.404.080
10	765.000	1.521.747	48	444.170	1.418.890
11	769.204	1.533.228	49	440.050	1.424.560
12	653.912	1.466.445	50	430.050	1.439.330
13	648.759	1.477.485	51	424.020	1.469.400
14	653.534	1.488.375	52	429.570	1.461.230
15	659.219	1.486.471	53	442.050	1.465.770
16	657.977	1.481.805	54	422.710	1.451.580
17	652.207	1.483.548	55	428.070	1.439.610
18	643.469	1.490.036	56	426.890	1.430.620
19	644.932	1.508.289	57	428.640	1.420.850
20	601.036	1.495.434	58	454.740	1.398.770
21	582.766	1.513.826	21	573.820	1.532.790
22	581.212	1.448.032	4	737.050	1.403.040
23	569.068	1.438.811	6	784.670	1.460.760
24	585.307	1.476.539	9	790.590	1.519.220

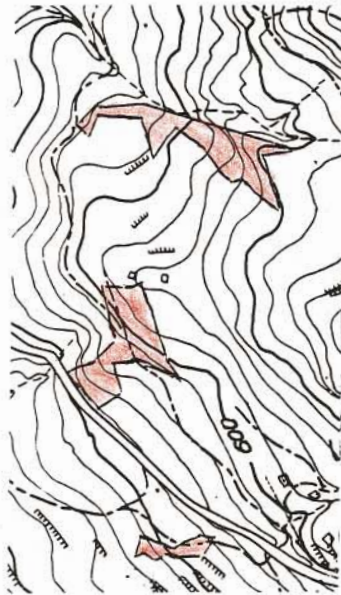

ΑΠΟΣΠΑΣΜΑ Φ.Χ. Γ.Υ.Σ.
1:5.000 ΥΠ. ΑΡΙΘ. 5289/3

ΑΠΟΣΠΑΣΜΑ Φ.Χ. Γ.Υ.Σ.
1:50.000 "ΚΛΕΙΤΑ"

ΕΚΤΑΣΗ ΠΟΥ ΚΑΗΚΕ

Ναύπακτος 6/9/2001
 Ο Δασάρχης Ναυπάκτου

 Αρμόδιος Τεχνικός Φορέας
 Καρπίνος με Α' βαθμό

Ι.Π. Μεσολογίου 20-9-2001
 Ο Δ/ντης Δασών Αιτίας

Πάτρα 2/10/2001
 Ο Γεν. Δ/ντης Περιφέρειας Δυτ. Ελλάδας

Αριθ. 2218

(2)

Κήρυξη έκτασης 2.340m² ως αναδασωτέας στη θέση «Φραξόλουτσα» περιφέρειας δημοτικού διαμερίσματος Παλαιομάνινας Δήμου Αστακού.

Ο ΓΕΝΙΚΟΣ ΓΡΑΜΜΑΤΕΑΣ
ΠΕΡΙΦΕΡΕΙΑΣ ΔΥΤΙΚΗΣ ΕΛΛΑΔΟΣ

Έχοντας υπόψη:

1. Τις διατάξεις «περί διοικητικής αποκέντρωσης».
2. Τις διατάξεις του άρθρου 117 παρ. 3 του Συντάγματος.
3. Τις διατάξεις του Ν. 998/79 «περί προστασίας δασών κ.λ.π.» και ειδικότερα: α) του άρθρου 38 παρ. 1 και β) του άρθρου 41 παρ. 1.
4. Τις με αριθμ. α) 160417/1180/8-7-80, β) 182447/3049/24-9-80 και γ) 141823/4-2-83 διαταγές του Υπουργείου Γεωργίας.
5. Τις διατάξεις των άρθρων 1 παρ. 1, 2 παρ. 1δ, 5 παρ. 3β, 6 παρ. 7 και 7 παρ. 2 του Ν. 2503/97 «Διοίκηση, Οργάνωση, Στελέχωση της Περιφέρειας».
6. Την αριθμ. 3452/17-9-2001 πρόταση του Δασαρχείου Μεσολογγίου περί κηρύξεως αναδασωτέας έκτασης.
7. Την αριθμ. 159/10-9-97 απόφαση του Γενικού Γραμματέα Περιφέρειας Δυτικής Ελλάδος.
8. Την αριθμ. 186Γ.Γ./30-6-98 (ΦΕΚ 727/Β/98) απόφαση του Γενικού Γραμματέα Περιφέρειας Δυτικής Ελλάδος «περί ανάθεσης αρμοδιοτήτων», αποφασίζουμε:

Κηρύσσουμε αναδασωτέα, με σκοπό την προστασία για την επαναδημιουργία της δασικής βλάστησης που καταστράφηκε από παράνομη εκχέρσωση με φυσική ή τεχνητή αναγέννηση και την διατήρηση του χαρακτήρα της δασικής έκτασης ώστε να αποκλεισθεί η διάθεση αυτής για άλλο σκοπό, την παραπάνω δημόσια δασική έκταση των 2.340m² που ήταν καλυμμένη από αείφυλλα-πλατύφυλλα και ανήκει στην κατηγορία των άρθρων 3 παρ.2 και 4 παρ. 1ε & 2β του Ν. 998/79, που βρίσκεται στη θέση «Φραξόλουτσα» περιφέρειας δημοτικού διαμερίσματος Παλαιομάνινας Δήμου Αστακού και προσδιορίζεται από τα στοιχεία: Α,Β,Γ,Δ,Α. και έχει όρια:

Ανατολικά: Με Δάσος Βελανιδιάς

Δυτικά: Με δημόσια δασική έκταση για την οποία ισχύει τελεσίδικο Π.Δ.Α.

Βόρεια: Με αγροτική έκταση φερόμενη ως ιδιοκτησία ιδίου

Νότια: Με Δάσος Βελανιδιάς

όπως φαίνεται στο συνημμένο διάγραμμα, που αποτελεί αναπόσπαστο μέρος της απόφασης αυτής.

Η απόφαση αυτή να δημοσιευθεί στην Εφημερίδα της Κυβερνήσεως.

Πάτρα, 2 Οκτωβρίου 2001

Με εντολή Γεν. Γραμματέα Περιφέρειας

Ο Γενικός Δ/ντής Περιφέρειας

ΠΑΝΑΓΙΩΤΗΣ ΣΚΟΥΡΑΣ

ΤΟΠΟΓΡΑΦΙΚΟ ΔΙΑΓΡΑΜΜΑ

Της έκτασης που εκχερσώθηκε παράνομα από τον κ. Τάγια χρήστη του κωπινού στη θέση: ΦΡΑΓΙΘΩΝΕΣΑ περιοχής Δημοτικού διαμερίσματος ΠΑΛΑΙΟΝΟΝΟΣ Κλίμακα: 1:1000 ...Απόσπασμα χάρτη Εμβαδόν εκχερσωθείσης έκτασης 9.340 στρεμ. Κλίμακα 1:200.000

Δ. Δ. Ε. (Δάσος θελανιδιάς)

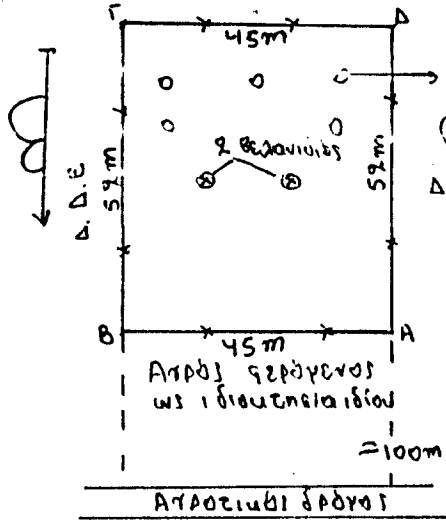

πρόσφα θελανιδιάς
⊗ περιγραφή
Δ. Δ. Ε. (Δημόσια δάση) έκτασης

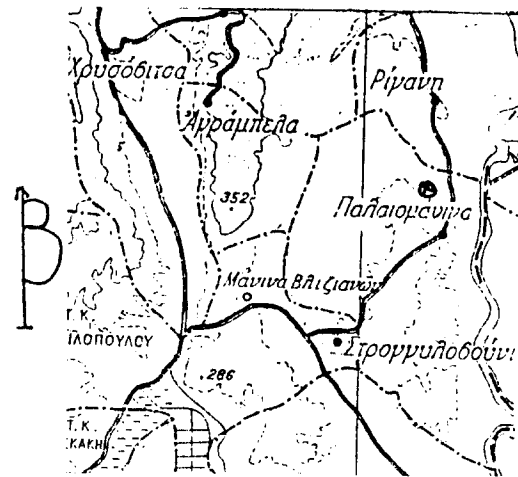

⊗ = θέση μεταληφθείσας εκχερσωθείσας έκτασης

ΕΘΝΙΚΟ ΤΥΠΟΓΡΑΦΕΙΟ
Για τεχνικούς λόγους στο σχεδιάγραμμα έγινε σμίκρυνση κατά ποσοστό 78%

Μεσολόγγι 17-9-2001
Μεσολόγγι 24-9-2001
2/10/01
Σταθ. Μεσολογγίου
Χρηστος Φκοσουλής
Διευθύντης Δασών
ΦΙΛΑΓΙΩΤΗΣ ΣΚΟΥΡΑΣ

Αριθ. 2126

(3)

Κήρυξη έκτασης 0,412 στρ. ως αναδασωτέας στη θέση «Αγία Τριάδα» περιφέρειας δημοτικού διαμερίσματος Στύλια Δήμου Πυλίνης.

Ο ΓΕΝΙΚΟΣ ΓΡΑΜΜΑΤΕΑΣ
ΠΕΡΙΦΕΡΕΙΑΣ ΔΥΤΙΚΗΣ ΕΛΛΑΔΟΣ

Έχοντας υπόψη:

1. Τις διατάξεις «περί διοικητικής αποκέντρωσης».
2. Τις διατάξεις του άρθρου 117 παρ. 3 του Συντάγματος.
3. Τις διατάξεις του Ν. 998/79 «περί προστασίας δασών κ.λ.π.» και ειδικότερα: α) του άρθρου 38 παρ. 1 και β) του άρθρου 41 παρ. 1.
4. Τις με αριθμ. α) 160417/1180/8-7-80, β) 182447/3049/24-9-80 και γ) 141823/4-2-83 διαταγές του Υπουργείου Γεωργίας.
5. Τις διατάξεις των άρθρων 1 παρ. 1, 2 παρ. 1δ, 5 παρ. 3β, 6 παρ. 7 και 7 παρ. 2 του Ν. 2503/97 «Διοίκηση, Οργάνωση, Στελέχωση της Περιφέρειας».
6. Την αριθμ. 2572/11-9-2001 πρόταση του Δασαρχείου Ναυπάκτου περί κηρύξεως αναδασωτέας έκτασης.
7. Την αριθμ. 159/10-9-97 απόφαση του Γενικού Γραμματέα Περιφέρειας Δυτικής Ελλάδος.
8. Την αριθμ. 186Γ.Γ./3 0-6-98 (ΦΕΚ 727/Β/98) απόφαση του Γενικού Γραμματέα Περιφέρειας Δυτικής Ελλάδος «περί ανάθεσης αρμοδιοτήτων», αποφασίζουμε:

Κηρύσσουμε αναδασωτέα, με σκοπό την προστασία για την επαναδημιουργία της δασικής βλάστησης που καταστράφηκε από πυρκαγιά με φυσική ή τεχνητή αναγέννηση και την διατήρηση του χαρακτήρα της δασικής έκτασης ώστε να αποκλεισθεί η διάθεση αυτής για άλλο σκοπό, την παραπάνω δημόσια δασική έκταση των 0,412 στρεμμάτων που ήταν καλυμμένη από αείφυλλα-πλατύφυλλα και ανήκει στην κατηγορία των άρθρων 3 παρ.2 και 4 παρ. 1ε του Ν. 998/79, που βρίσκεται στη θέση «Αγία Τριάδα» περιφέρειας δημοτικού διαμερίσματος Στύλια Δήμου Πυλίνης και προσδιορίζεται από τα στοιχεία: 1,2,3,4,5,6,7,8,1. και έχει όρια:

Ανατολικά: Με δημόσια δασική έκταση
Δυτικά: Με δημόσια δασική έκταση
Βόρεια: Με δημόσια δασική έκταση
Νότια: Με δημόσια δασική έκταση
όπως φαίνεται στο συνημμένο διάγραμμα, που αποτελεί αναπόσπαστο μέρος της απόφασης αυτής.

Η απόφαση αυτή να δημοσιευθεί στην Εφημερίδα της Κυβερνήσεως.

Πάτρα, 2 Οκτωβρίου 2001

Με εντολή Γεν. Γραμματέα Περιφέρειας
Ο Γενικός Δ/ντής Περιφέρειας
ΠΑΝΑΓΙΩΤΗΣ ΣΚΟΥΡΑΣ

ΤΟΠΟΓΡΑΦΙΚΟ ΔΙΑΓΡΑΜΜΑ

ΔΗΜΟΣΙΑΣ ΔΑΣΙΚΗΣ ΕΚΤΑΣΗΣ ΠΟΥ ΚΑΝΚΕ ΤΗΝ 30-7-2001
ΣΤΗ ΘΕΣΗ "ΑΓ. ΤΡΙΑΔΑ" Δ.Δ. ΣΤΥΛΙΑΣ ΔΗΜΟΥ ΠΥΛΗΝΗΣ

ΚΛΙΜΑΚΑ 1:1000

Ανήκει στην υπ. αριθ. απόφαση.....

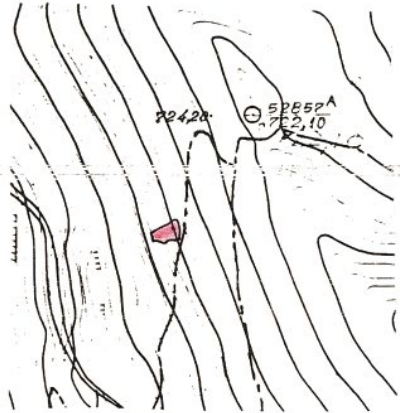
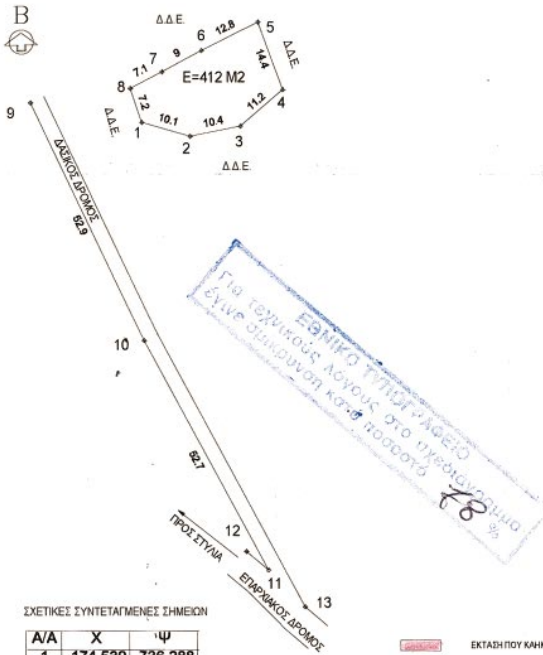

ΑΠΟΣΤΑΣΜΑ φ.χ. Γ.Υ.Σ.
1:5.000 ΥΠ. ΑΡΙΘ. 52958



ΑΠΟΣΤΑΣΜΑ φ.χ. Γ.Υ.Σ.
1:50.000 "ΚΛΕΙΤΑ"

ΣΧΕΤΙΚΕΣ ΣΥΝΤΕΤΑΓΜΕΝΕΣ ΣΗΜΕΙΩΝ

Α/Α	X	Ψ
1	174.539	736.288
2	184.233	733.507
3	194.430	735.505
4	202.915	742.784
5	197.939	756.271
6	186.489	750.612
7	178.569	746.360
8	172.220	743.072
9	152.158	740.147
10	174.939	692.422
11	199.979	646.077
12	195.523	649.861
13	207.380	638.650

ΕΚΤΑΣΗ ΠΟΥ ΚΑΝΚΕ

Ναύπακτος 11-9-2001
Ο Δασάρχης Ναυπάκτου

Ι.Π. Μεσολογγίου 20-9-2001
Ο Δ/ντης Δασών Αιτίας

Πάτρα 21/09/2001
Ο Γεν. Δ/ντης Περιφέρειας Δυτ. Ελλάδας



Θεόδωρος Γεώργιος Φιλίντζας
Δασολόγος με Α βαθμό

Χρήστος Π. Φασούλης
ΔΙΕΥΘΥΝΤΗΣ



ΠΑΝΑΓΙΩΤΗΣ ΣΚΟΥΡΑΣ

Αριθ. 2184

(4)

Κήρυξη έκτασης 0,448 στρ. ως αναδασωτέας στη θέση «Μαυραγανείκα» περιφέρειας δημοτικού διαμερίσματος Ελατούς Δήμου Αποδοτίας.

Ο ΓΕΝΙΚΟΣ ΓΡΑΜΜΑΤΕΑΣ
ΠΕΡΙΦΕΡΕΙΑΣ ΔΥΤΙΚΗΣ ΕΛΛΑΔΟΣ

Έχοντας υπόψη:

1. Τις διατάξεις «περί διοικητικής αποκέντρωσης».
2. Τις διατάξεις του άρθρου 117 παρ. 3 του Συντάγματος.
3. Τις διατάξεις του Ν. 998/79 «περί προστασίας δασών κ.λ.π.» και ειδικότερα: α) του άρθρου 38 παρ. 1 και β) του άρθρου 41 παρ. 1.
4. Τις με αριθμ. α) 160417/1180/8-7-80, β) 182447/3049/24-9-80 και γ) 141823/4-2-83 διαταγές του Υπουργείου Γεωργίας.
5. Τις διατάξεις των άρθρων 1 παρ. 1, 2 παρ. 1δ, 5 παρ. 3β, 6 παρ. 7 και 7 παρ. 2 του Ν. 2503/97 «Διοίκηση, Οργάνωση, Στελέχωση της Περιφέρειας».
6. Την αριθμ. 2614/13-9-2001 πρόταση του Δασαρχείου Ναυπάκτου περί κηρύξεως αναδασωτέας έκτασης.
7. Την αριθμ. 159/10-9-97 απόφαση του Γενικού Γραμματέα Περιφέρειας Δυτικής Ελλάδος.
8. Την αριθμ. 186Γ.Γ./30-6-98 (ΦΕΚ 727/Β/98) απόφαση

του Γενικού Γραμματέα Περιφέρειας Δυτικής Ελλάδος «περί ανάθεσης αρμοδιοτήτων», αποφασίζουμε:

Κηρύσσουμε αναδασωτέα, με σκοπό την προστασία για την επαναδημιουργία της δασικής βλάστησης που καταστράφηκε από πυρκαγιά με φυσική ή τεχνητή αναγέννηση και την διατήρηση του χαρακτήρα της δασικής έκτασης ώστε να αποκλεισθεί η διάθεση αυτής για άλλο σκοπό, το δημόσιο δάσος κωνοφόρων των 0,448 στρεμμάτων που ήταν καλυμμένο από έλατα, κέδρα, πουρνάρια κ.λπ. και ανήκει στην κατηγορία των άρθρων 3 παρ. 1 και 4 παρ. 1β & 1δ του Ν. 998/79, που βρίσκεται στη θέση «Μαυραγανείκα» περιφέρειας δημοτικού διαμερίσματος Ελατούς Δήμου Αποδοτίας και έχει όρια:

Ανατολικά: Με καμένο αγρό

Δυτικά: Με δάσος

Βόρεια: Με καμένο αγρό

Νότια: Με κοίτη χειμάρρου «Χιονιού»

όπως φαίνεται στο συνημμένο διάγραμμα, που αποτελεί αναπόσπαστο μέρος της απόφασης αυτής.

Η απόφαση αυτή να δημοσιευθεί στην Εφημερίδα της Κυβερνήσεως.

Πάτρα, 2 Οκτωβρίου 2001

Με εντολή Γεν. Γραμματέα Περιφέρειας
Ο Γενικός Δ/ντής Περιφέρειας
ΠΑΝΑΓΙΩΤΗΣ ΣΚΟΥΡΑΣ

ΤΟΠΟΓΡΑΦΙΚΟ ΔΙΑΓΡΑΜΜΑ

ΔΗΜΟΣΙΟΥ ΔΑΣΟΥΣ ΠΟΥ ΚΑΗΚΕ ΤΗΝ 30-8-2001
 ΣΤΗ ΘΕΣΗ "ΜΑΥΡΑΓΑΝΕΪΚΑ" Δ.Δ. ΕΛΑΤΟΥ ΔΗΜΟΥ ΑΠΟΔΟΤΙΑΣ
 ΚΛΙΜΑΚΑ 1:500

Ανήκει στην υπ. αριθ. απόφαση.....

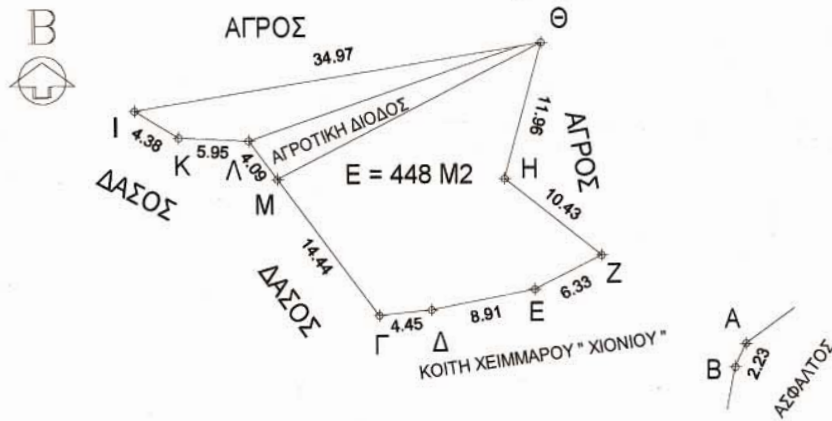

ΕΘΝΙΚΟ ΤΥΠΟΓΡΑΦΕΙΟ
 Για τεχνικούς λόγους στο σχεδιάγραμμα
 έγινε σμίκρυνση κατά ποσοστό 78 %

Σχετικές Συντεταγμένες Σημείων

A/A	X	Ψ
A	126.123	77.786
B	125.190	75.765
Γ	95.093	80.318
Δ	99.518	80.764
E	108.256	82.525
Z	113.900	85.389
H	105.748	91.895
Θ	108.867	103.439
I	74.368	97.746
K	78.102	95.466
Λ	84.048	95.190
M	86.462	91.894



ΑΠΟΣΤΑΣΜΑ Φ.Χ. Γ.Υ.Σ.
 1:5.000 ΥΠ. ΑΡΙΘ. 5297/2



ΑΠΟΣΤΑΣΜΑ Φ.Χ. Γ.Υ.Σ.
 1:50.000 "ΚΛΕΪΤΑ"

Τα σημεία A & B είναι οχετός

ΕΚΤΑΣΗ ΠΟΥ ΚΑΗΚΕ

Ναυπάκτος 13/9/2001
 Ο Δασάρχης Ναυπάκτου
 α.α.
 Θεόδωρος Γεώργιος Φούντας
 Δασολόγος με Α' βαθμό

Ι.Π. Μεσολογγίου 20-9-2001
 Ο Δ/ντής Δασών Αιτωλίας

Πάτρα 2/10/2001
 Ο Γεν. Δ/ντης Π. Σ. Ε.
 ΠΑΝΑΓΙΩΤΗΣ ΣΚΟΥΡΑΣ