

04008540612000012



7559

# ΕΦΗΜΕΡΙΣ ΤΗΣ ΚΥΒΕΡΝΗΣΕΩΣ

## ΤΗΣ ΕΛΛΗΝΙΚΗΣ ΔΗΜΟΚΡΑΤΙΑΣ

ΤΕΥΧΟΣ ΤΕΤΑΡΤΟ

Αρ. Φύλλου 854

6 Δεκεμβρίου 2000

### ΠΕΡΙΕΧΟΜΕΝΑ

#### ΑΠΟΦΑΣΕΙΣ

- Αναστολή χορήγησης οικοδομικών αδειών και εκτέλεσης οικοδομικών εργασιών στην εκτός σχεδίου περιοχή των Δήμων Παλλήνης, Σπάτων, Ραφήνας (Ν. Αττικής). ..... 1
- Χαρακτηρισμός ως διατηρητέου ολοκλήρου του κτιρίου του πρώην κινηματοθέατρου «REX» με χρήση κινηματοθέατρου στον όροφο με την είσοδο προς τον όροφο και με χρήση στο ισόγειο που θα προωθηθεί τον πολιτισμό και την τοπική ιστορία ή θα εξυπηρετεί τη χρήση του ορόφου, που βρίσκεται στην οδό Νεωρείων 11 στην προκυμαία της νήσου Χίου, φερομένου ως ιδιοκτησία ιδιώτη και καθορισμός ειδικών όρων και περιορισμών δόμησης..... 2

#### ΑΠΟΦΑΣΕΙΣ

- Αριθ. 30247/8156 (1)  
Αναστολή χορήγησης οικοδομικών αδειών και εκτέλεσης οικοδομικών εργασιών στην εκτός σχεδίου περιοχή των Δήμων Παλλήνης, Σπάτων, Ραφήνας (Ν. Αττικής).

#### Ο ΥΠΟΥΡΓΟΣ ΠΕΡΙΒΑΛΛΟΝΤΟΣ, ΧΩΡΟΤΑΞΙΑΣ ΚΑΙ ΔΗΜ. ΕΡΓΩΝ

Έχοντας υπόψη:

1. Τις διατάξεις των άρθρων 152 και 159 του από 14.7.1999 Π.Δ/τος «Κώδικας Βασικής Πολεοδομικής Νομοθεσίας» (Δ' 580/99).

2. Τις διατάξεις του άρθρου 29Α του Ν. 1558/1985 «Κυβέρνηση και Κυβερνητικά Όργανα» (Α' 137), όπως αυτό προστέθηκε με το άρθρο 27 του Ν. 2081/1992 (Α' 154) και αντικαταστάθηκε με την παρ. 2α του άρθρου 1 του Ν. 2469/1997 (Α' 38).

3. Τις διατάξεις της παρ. Β του άρθρου 1 του Π.Δ/τος 28/28.1.1993 «Καθορισμός αρμοδιοτήτων που διατηρούνται από τον Υπουργό και τις Περιφερειακές Υπηρεσίες διανομαρχιακού επιπέδου του Υπουργείου Περιβάλλοντος Χωροταξίας και Δημοσίων Έργων» (Α' 9).

4. Την 4/συν. 68/18.10.2000 απόφαση της Εκτελεστικής Επιτροπής του Οργανισμού Αθήνας.

5. Το γεγονός ότι από τις κανονιστικές διατάξεις της απόφασης αυτής δεν προκαλείται δαπάνη σε βάρος του κρατικού προϋπολογισμού και του οικείου Ο.Τ.Α., αποφασίζουμε:

1. Αναστέλλονται για ένα (1) χρόνο η χορήγηση οικοδομικών αδειών και η εκτέλεση οικοδομικών εργασιών στην εκτός σχεδίου περιοχή των δήμων Παλλήνης, Σπάτων, Ραφήνας (Ν. Αττικής) και ειδικότερα στην περιοχή της ελεύθερης λεωφόρου Σταυρού - Ραφήνας, όπως φαίνεται περικλειόμενη με μπλε γραμμή στα σχετικά δύο (2) πρωτότυπα διαγράμματα σε κλίμακα 1:5000, που θεωρήθηκε από τον Προϊστάμενο της Διεύθυνσης Τοπογραφικών Εφαρμογών με την αρ. 30247/2000 πράξη του και που αντίτυπό του σε φωτοσμίκρυνση δημοσιεύεται με την παρούσα απόφαση.

2. Η ισχύς της παρούσας απόφασης αρχίζει από τη δημοσίευσή της στην Εφημερίδα της Κυβερνήσεως.

Αθήνα, 15 Νοεμβρίου 2000

Ο ΥΠΟΥΡΓΟΣ  
ΚΩΣΤΑΣ ΛΑΛΙΩΤΗΣ

ΕΛΛΗΝΙΚΗ ΔΗΜΟΚΡΑΤΙΑ  
ΥΠΟΥΡΓΕΙΟ ΠΕΡΙΒΑΛΛΟΝΤΟΣ  
ΧΩΡΟΤΑΞΙΑΣ & ΔΗΜΟΣΙΩΝ ΕΡΓΩΝ  
ΓΕΝΙΚΗ ΓΡΑΜΜΑΤΕΙΑ ΔΗΜ. ΕΡΓΩΝ  
ΕΥΔΕ/ΕΣΣΑ  
ΤΜΗΜΑ 4

ΥΠΟΥΡΓΕΙΟ  
ΠΕΡΙΒΑΛΛΟΝΤΟΣ ΧΩΡΟΤΑΞΙΑΣ & ΔΗΜ. ΕΡΓΩΝ

ΕΛΕΥΘΕΡΑ ΛΕΩΦΟΡΟΣ ΣΤΑΥΡΟΥ - ΡΑΦΗΝΑΣ

ΑΝΑΓΝΩΡΙΣΤΙΚΗ-ΠΡΟΚΑΤΑΡΚΤΙΚΗ ΜΕΛΕΤΗ  
ΑΠΟ Χ.Θ. 4-500 ΕΩΣ ΛΙΜΑΝΙ ΡΑΦΗΝΑΣ

Συνολικό κο. έργου 41 εκ. περίπου  
Ε-ΔΕ/ΕΣΣΑ/014/443/59 Φ.00

ΟΡΙΖΟΝΤΙΟΓΡΑΦΙΑ

ΕΔΑΦΙΚΗΣ ΖΩΝΗΣ ΠΡΟΣ ΔΕΣΜΕΥΣΗ  
ΓΙΑ ΑΝΑΣΤΟΛΗ ΔΟΜΗΣΗΣ

ΕΘΝΙΚΟ ΓΥΠΟΓΡΑΦΕΙΟ  
Ποσ. τεχνικός λόγους στο σχεδיוνομα  
Σύμφωνα με τον Νόμο 1307/83

ΕΓΚΡΙΣΤΟΣ  
ΠΟΛ. ΜΗΧΑΝΙΚΟΣ

ΑΝΑΔΟΧΟΣ ΜΕΛΕΤΗΣ		Ο ΣΥΝΤΑΞΑΣ	ΗΜ/ΝΙΑ	ΥΠΟΓΡΑΦΗ
Π. Γ. ΜΑΓΓΑΝΑΣ «ΤΟΜΕΙΣ Ε.Ε.»		Π. Γ. ΜΑΓΓΑΝΑΣ		
Υ.Π.Ε. ΧΩ. Δ. Ε. Γ.Γ. Δ. Ε. ΕΥΔΕ/ΕΣΣΑ ΤΜΗΜΑ 4	ΑΡΙΘ. ΜΕΛΕΤΗΣ 22	ΕΛΕΓΧΟΣ	Μ. ΚΟΚΚΙΝΟΣ	
	ΑΡΙΘ. ΣΧΕΔΙΟΥ Π.Ρ.Κ 18Α	ΦΕΡΡΗΣΗ	Β. ΤΣΙΡΑΓΑΚΗΣ Κ. ΦΡΥΔΙΣ	
	ΚΑΙΜΑΚΑ 115000	ΕΓΚΡΙΣΗ	ΓΕΝΙΚΟΔΟΤΗΣΗ ΣΥΜΒΟΥΛΙΟΥ Δ.Ε.-Τ.Μ. ΕΓΚΡΙΤΗΡΙ ΑΠΟΦΑΣΗ	ΑΡΙΘ. ΑΡΙΘ.

ΑΘΗΝΑ 2000



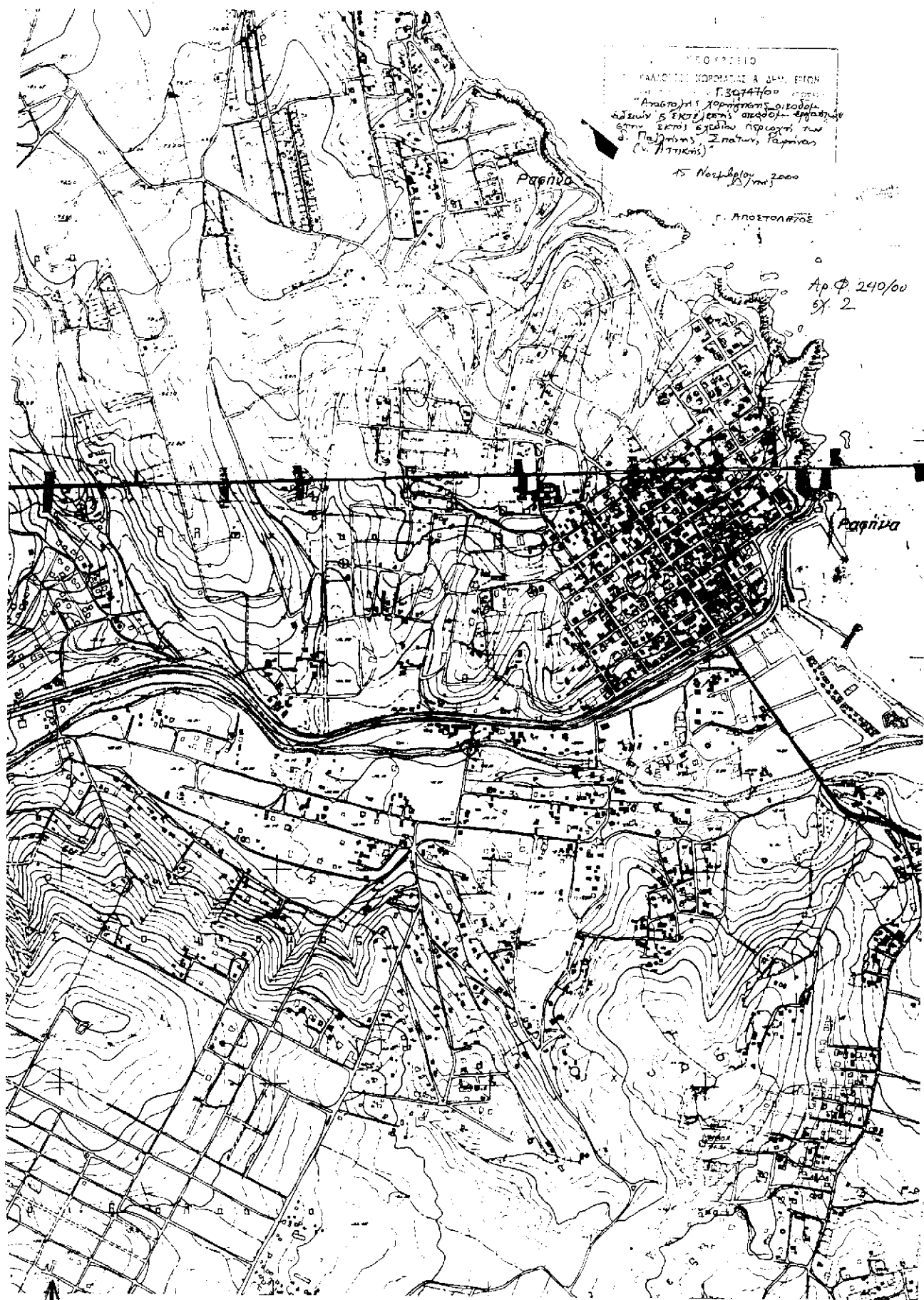







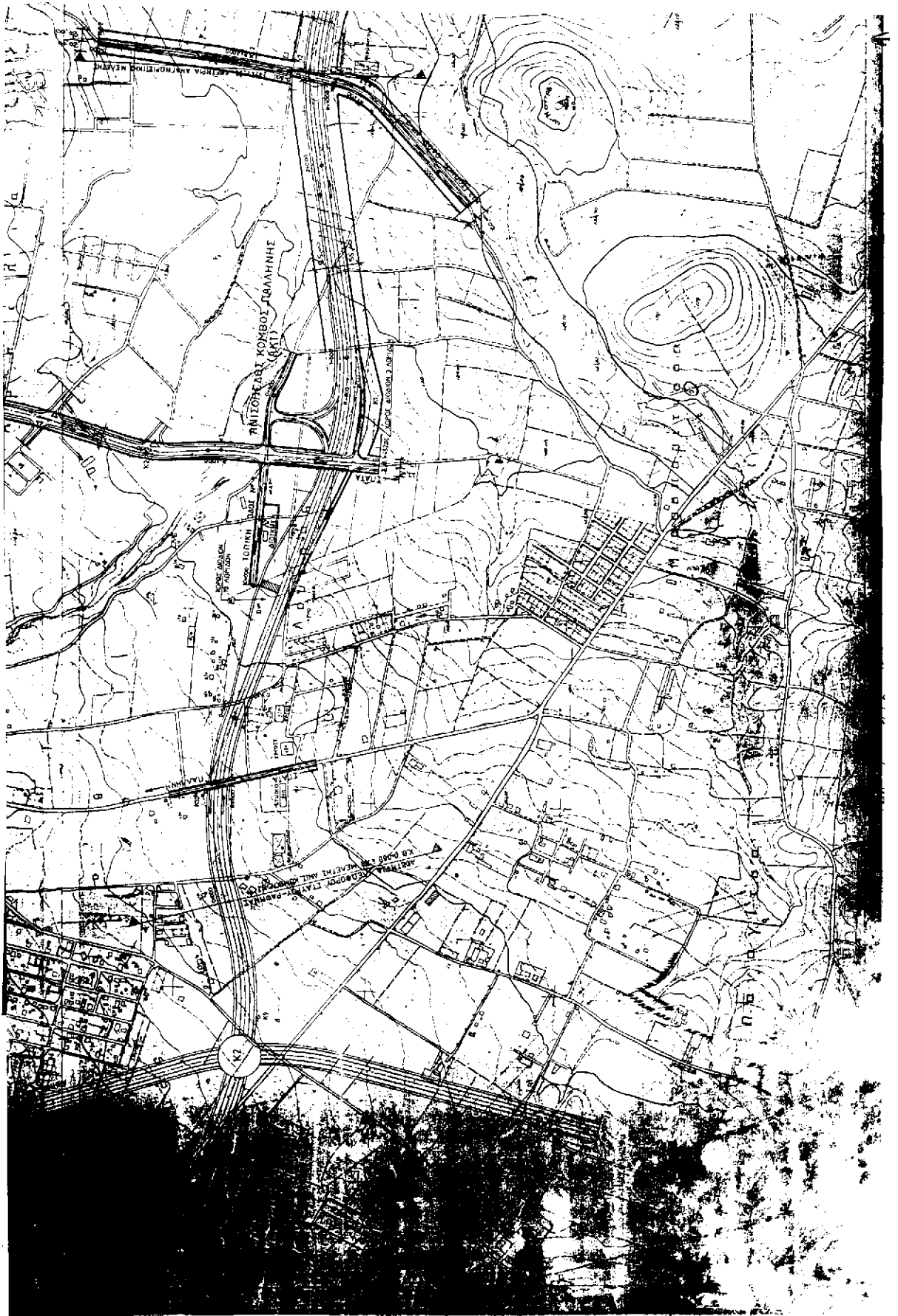

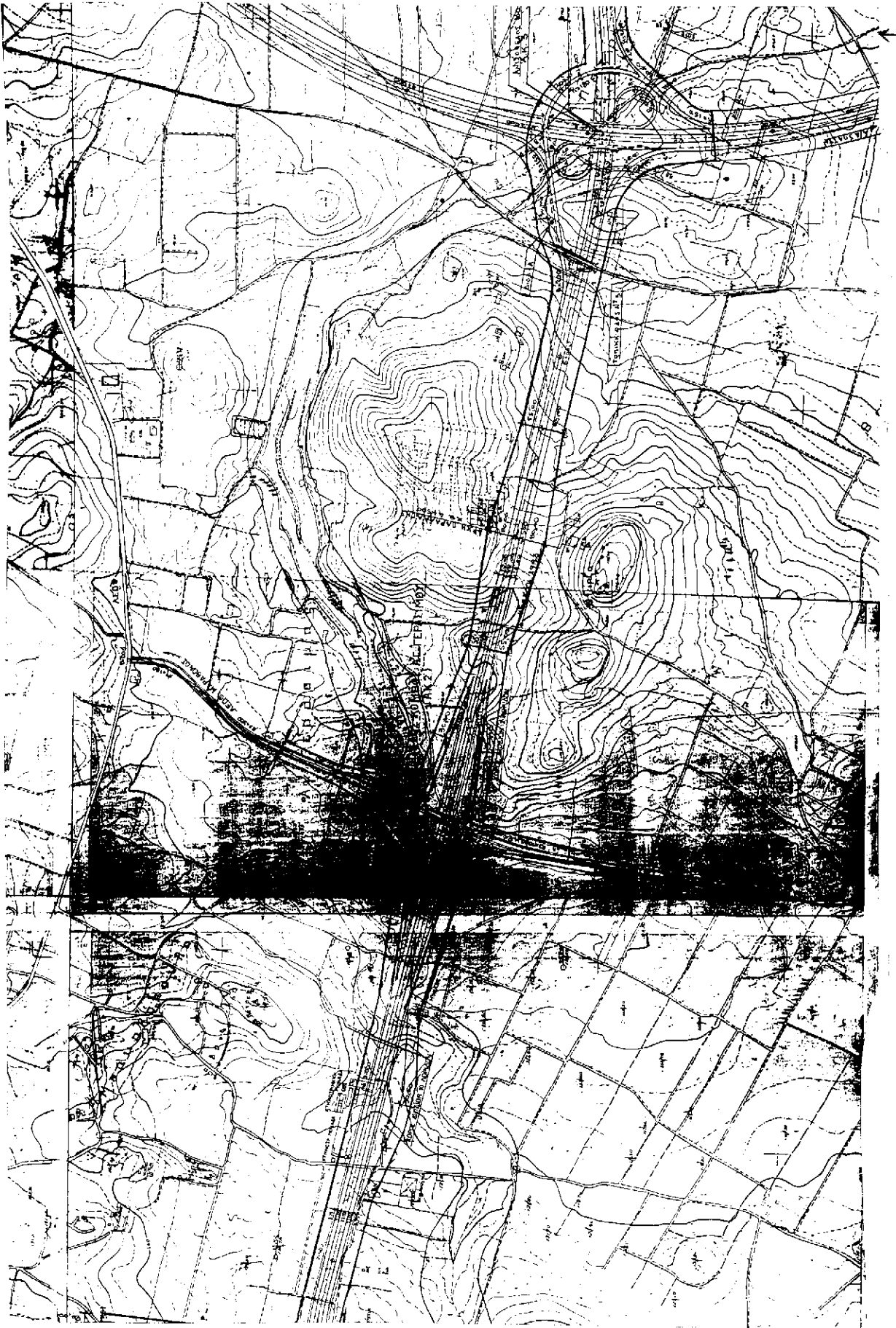

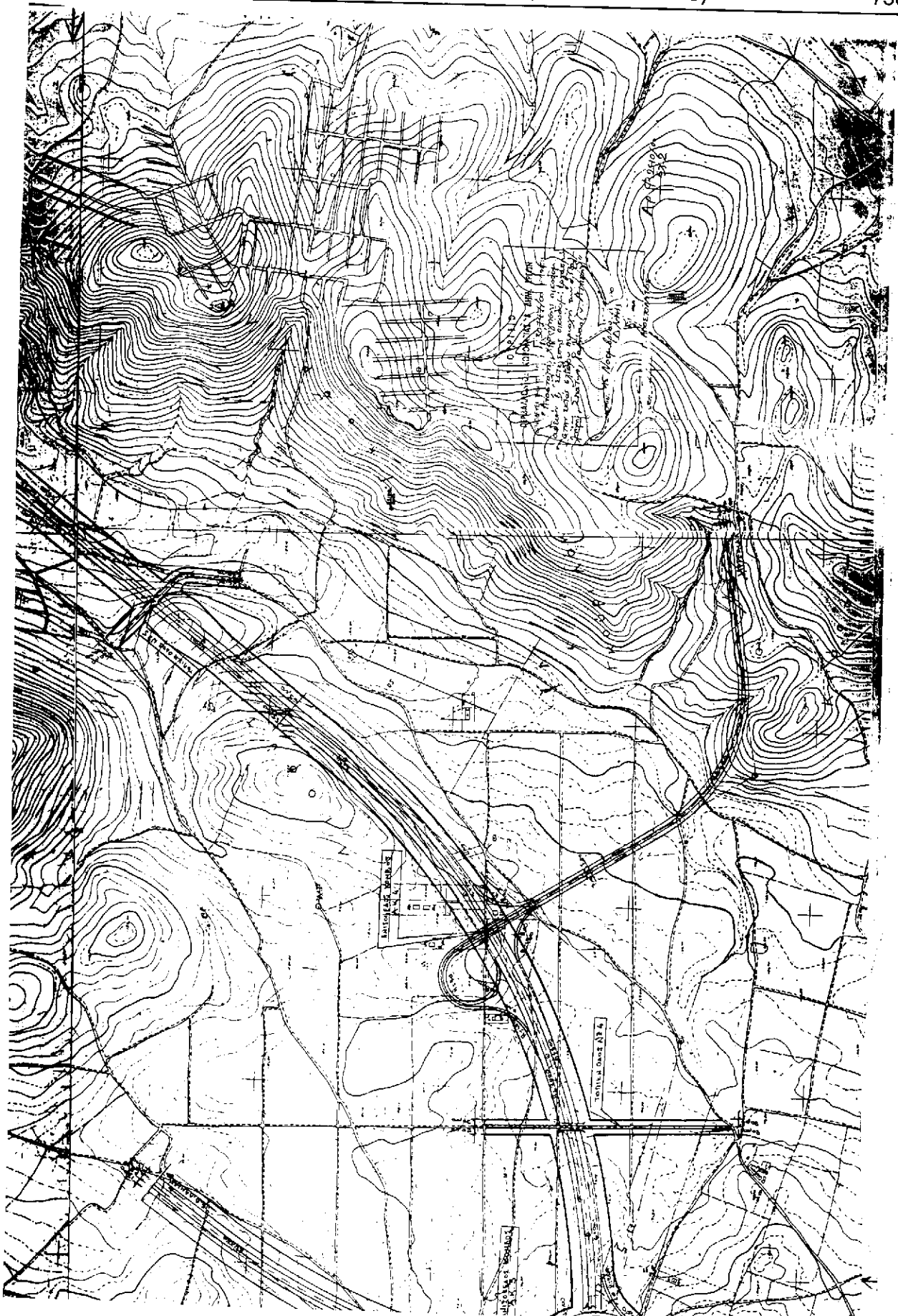

Αριθ. ΔΠΑ/10522

(2)

Χαρακτηρισμός ως διατηρητέου ολοκλήρου του κτιρίου του πρώην κινηματοθεάτρου «REX» με χρήση κινηματοθεάτρου στον όροφο με την είσοδο προς τον όροφο και με χρήση στο ισόγειο που θα προωθεί τον πολιτισμό και την τοπική ιστορία ή θα εξυπηρετεί τη χρήση του ορόφου, που βρίσκεται στην οδό Νεωρείων 11 στην προκουμιά της νήσου Χίου, φερόμενου ως ιδιοκτησία ιδιώτη και καθορισμός ειδικών όρων και περιορισμών δόμησης.

### Ο ΥΠΟΥΡΓΟΣ ΑΙΓΑΙΟΥ

Έχοντας υπόψη:

1. Τις διατάξεις του Ν. 1577/85 «Γενικός Οικοδομικός Κανονισμός» (ΦΕΚ 210/Α/85) και ειδικότερα το άρθρο 4 αυτού, όπως αντικαταστάθηκε με το άρθρο 3 του Ν. 2831/2000 «Τροποποίηση των διατάξεων του Ν. 1577/85 «Γενικός Οικοδομικός Κανονισμός» και άλλες πολεοδομικές διατάξεις» (ΦΕΚ 140/Α/13.6.2000).

2. Το άρθρο 29Α του Ν. 1558/85 «Κυβέρνηση και Κυβερνητικά Όργανα», που προστέθηκε στο Νόμο αυτό με το άρθρο 27 του Ν. 2081/92, όπως αντικαταστάθηκε με την παρ. 2α του αρθρ. 1 του Ν. 2469/97.

3. Το υπ' αριθ. 1/86 Π.Δ. «Καθορισμός αρμοδιοτήτων Υπουργείου Αιγαίου» (ΦΕΚ 1/Α/86) και ειδικότερα τα άρθρα 2 (παρ. 3, εδ. ζ, περ. αα) και 5 αυτού.

4. Το υπ' αριθ. 359/86 Π.Δ. «Οργανισμός Υπουργείου Αιγαίου» (ΦΕΚ 158/Α/86) και ειδικότερα το άρθρο 5 (παρ. 1, ε και παρ. 2, Ε, 8) αυτού.

5. Την υπ' αριθ. 8555/27.11.90 κοινή απόφαση των Υπουργών Προεδρίας της Κυβέρνησης και Αιγαίου, «Πράξεις και έγγραφα αρμοδιότητας του Υπ. Αιγαίου, που εξαιρούνται από τους περιορισμούς της διάταξης του άρθρου 81, παρ. 1 του Ν. 1892/90» (ΦΕΚ 741/Β/29.11.90).

6. Τον φάκελλο του θέματος που διαβιβάστηκε στην Υπηρεσία μας από το Τμήμα Παραδοσιακών Οικισμών της Δ/νσης Πολεοδομικού Σχεδιασμού του ΥΠ.ΠΕ.ΧΩ.Δ.Ε. με το υπ' αριθ. πρωτ. 24105/6935/31.7.97 έγγραφό του.

7. Την από 22.8.2000 αιτιολογική έκθεση του Τμήματος Πολιτιστικής Ανάπτυξης της Δ/νσης Περιφερειακής Ανάπτυξης του Υπουργείου Αιγαίου, που διαβιβάστηκε με το υπ' αρ. πρωτ. ΔΠΑ/8750/23.8.2000 έγγραφό μας στο Δήμο Χίου για τις κατά Νόμο ενέργειές του.

8. Το αποδεικτικό τοιχοκόλλησης, η πρόσκληση και δημοσίευσή της σε εφημερίδα, της παραπάνω αιτιολογικής έκθεσης, τα οποία μας διαβίβασε ο Δήμος Χίου με το υπ' αρ. πρωτ. 10522/5.10.2000 (ΥΠΑΙ).

9. Τις από 13.9.2000 αντιρρήσεις του Λεωνίδα Ζ. Κωστάλα για τον χαρακτηρισμό ως διατηρητέου του κτιρίου του πρώην κινηματοθεάτρου «REX».

10. Τις από 25.10.2000 παρατηρήσεις στις αντιρρήσεις της υπηρεσίας μας.

11. Το γεγονός ότι από τις κανονιστικές διατάξεις αυτής της απόφασης δεν προκαλείται δαπάνη σε βάρος του Κρατικού προϋπολογισμού και του οικείου Ο.Τ.Α., αποφασίζουμε:

1. Χαρακτηρίζεται ως διατηρητέο ολόκληρο το κτίριο του πρώην κινηματοθεάτρου «REX» με χρήση κινηματοθεάτρου στον όροφο με την είσοδο προς τον όροφο και με χρήση στο ισόγειο που θα προωθεί τον πολιτισμό και την τοπική ιστορία ή θα εξυπηρετεί τη χρήση του ορόφου, φερόμενο ως ιδιοκτησία ιδιώτη, που βρίσκεται στην οδό Νεωρείων 11 στην προκουμιά της Νήσου Χίου, όπως φαίνεται σημειωμένο στο τοπογραφικό διάγραμμα σε κλίμακα 1:2000, που θεωρήθηκε από την Προϊσταμένη του Τμήματος Πολιτιστικής Ανάπτυξης της Δ/νσης Περιφερειακής Ανάπτυξης του Υπουργείου Αιγαίου με την αριθ. 10522/2000 πράξη της και που συνοπτικό του αντίτυπο δημοσιεύεται με την παρούσα απόφαση, επειδή αποτελεί αξιόλογο χαρακτηριστικό δείγμα αρχιτεκτονικής του μεσοπολέμου και έχει ταυτιστεί στη συνείδηση του κοινού, ως χώρος κινηματογράφου και πολιτισμού γενικότερα.

2. Στο χαρακτηριζόμενο ως διατηρητέο κτίριο, απαγορεύεται κάθε αφαίρεση, αλλοίωση ή καταστροφή των επί μέρους αρχιτεκτονικών στοιχείων του και των εν γένει λειτουργικών και διακοσμητικών του στοιχείων.

3. Επιτρέπεται η επισκευή, ο εκσυγχρονισμός των εγκαταστάσεων, η ενίσχυση του φέροντα οργανισμού, η εσωτερική διαρρύθμιση καθώς και επεμβάσεις στο εσωτερικό για λόγους λειτουργικούς του χαρακτηριζόμενου ως διατηρητέου κτιρίου, σύμφωνα με τις επιτρεπόμενες χρήσεις, εφ' όσον δεν αλλοιώνεται ο αρχιτεκτονικός του χαρακτήρας.

4. Επιβάλλεται η αποκατάσταση του ισογείου, στην αρχική του μορφή μετά από έγκριση της αρμόδιας ΕΠΑΕ.

5. Επιβάλλεται η διατήρηση της φωτεινής επιγραφής «REX» διότι αποτελεί σημείο αναφοράς του πρώην κινηματοθεάτρου.

6. Δεν επιτρέπεται η τοποθέτηση άλλων φωτεινών επιγραφών και διαφημίσεων στο χαρακτηριζόμενο ως διατηρητέο κτίριο. Επιτρέπεται μόνο η τοποθέτηση επιγραφών περιορισμένων διαστάσεων, που πληροφορούν για τυχόν χρήσεις των χώρων του ισογείου.

7. Για οποιαδήποτε οικοδομική εργασία στο εξωτερικό και εσωτερικό του χαρακτηριζόμενου ως διατηρητέου κτιρίου και στον περιβάλλοντα χώρο του, καθώς και για την τοποθέτηση επιγραφών, απαιτείται η έγκριση της Επιτροπής Πολεοδομικού και Αρχιτεκτονικού Ελέγχου (ΕΠΑΕ).

8. Η ισχύς της παρούσας απόφασης αρχίζει από τη δημοσίευσή της στην Εφημερίδα της Κυβερνήσεως.

Η απόφαση αυτή να δημοσιευθεί με το σχεδιάγραμμα που τη συνοδεύει στην Εφημερίδα της Κυβερνήσεως.

Μυτιλήνη, 13 Νοεμβρίου 2000

Ο ΥΠΟΥΡΓΟΣ

**ΝΙΚΟΣ ΣΗΦΟΥΝΑΚΗΣ**



ΑΠΟΣΠΑΣΜΑ ΣΧΕΔΙΟΥ ΠΟΛΕΩΣ ΚΙΟΥ  
 ΚΑ. 12.000

ΕΘΝΙΚΟ ΤΥΠΟΓΡΑΦΕΙΟ  
 Για τεχνικούς λόγους στο σχεδιάγραμμα  
 έγινε αλλοίωση κατά ποσοστό 78 %

ΥΠΟΥΡΓΕΙΟ ΑΓΡΑΓΙΟΥ

Αριθμός πράξης ΔΠΑ/10522/00... ΣΥΝΟΛΕΙ ΤΗΝ ΑΠΟΦΑΣΗ  
 ΜΕ ΑΡ. ΠΡΟΣ. ΔΠΑ/10522/7 11.00.

Θέμα Χαρακτηρισμός ως Διατηρητέου κτιρίου του κτιρίου  
 του αριθμού κτηματοδιατάρα 4 RE X 6 με χρήση κτηματοδια-  
 τάρα στο όροφο με την είσοδο προς τον όροφο και με  
 χρήση στο ισόγειο που θα προωθεί τον πολιτισμό και  
 την τοπική ιστορία ή θα εξυπηρετεί την χρήση του ορο-  
 φου που βρίσκεται στην οδό Νεωρείων 17 στην  
 προκαμαία της νύσας Κίου, φερόμενου ως ιδιοκτη-  
 σια ιδιώτη και καθορισμός ειδικών όρων και περιο-  
 ρισμών δόμησης.

ΛΥΤΙΑΝΗ ΝΟΕΜΒΡΙΟΣ 2000



Ε.Υ.  
 Η προϊστάμενη τμήματος.  
 Σ. ΓΙΑΝΝΕΣ  
 ΠΟΔ. ΜΗΧΑΝΙΚΟΣ

**ΕΘΝΙΚΟ ΤΥΠΟΓΡΑΦΕΙΟ****ΕΦΗΜΕΡΙΔΑ ΤΗΣ ΚΥΒΕΡΝΗΣΕΩΣ**

ΚΑΠΟΔΙΣΤΡΙΟΥ 34 \* ΑΘΗΝΑ 104 32 \* TELEX 223211 ΥΡΕΤ GR \* FAX 52 34 312

ΗΛΕΚΤΡΟΝΙΚΗ ΔΙΕΥΘΥΝΣΗ: <http://www.et.gr>e-mail: [webmaster@et.gr](mailto:webmaster@et.gr)**ΥΠΗΡΕΣΙΕΣ ΕΞΥΠΗΡΕΤΗΣΗΣ ΠΟΛΙΤΩΝ****ΚΕΝΤΡΙΚΗ ΥΠΗΡΕΣΙΑ**

Σολωμού 51

Πληροφορίες δημοσιευμάτων Α.Ε. - Ε.Π.Ε.	5225 761 - 5230 841
Πληροφορίες δημοσιευμάτων λοιπών Φ.Ε.Κ.	5225 713 - 5249 547
Πώληση Φ.Ε.Κ.	5239 762
Φωτοαντίγραφα παλαιών Φ.Ε.Κ.	5248 141
Βιβλιοθήκη παλαιών Φ.Ε.Κ.	5248 188
Οδηγίες για δημοσιεύματα Α.Ε. - Ε.Π.Ε.	5248 785
Εγγραφή Συνδρομητών Φ.Ε.Κ. και αποστολή Φ.Ε.Κ.	5248 320

**ΠΕΡΙΦΕΡΕΙΑΚΑ ΓΡΑΦΕΙΑ**

ΠΩΛΗΣΗΣ Φ.Ε.Κ.

<b>ΘΕΣΣΑΛΟΝΙΚΗ</b> - Βασ. Όλγας 227 - Τ.Κ. 54100	(031) 423 956
<b>ΠΕΙΡΑΙΑΣ</b> - Νικήτα 6-8 Τ.Κ. 185 31	4135 228
<b>ΠΑΤΡΑ</b> - Κορίνθου 327 - Τ.Κ. 262 23	(061) 6381 100
<b>ΙΩΑΝΝΙΝΑ</b> - Διοικητήριο Τ.Κ. 450 44	(0651) 87215
<b>ΚΟΜΟΤΗΝΗ</b> - Δημοκρατίας 1 Τ.Κ. 691 00	(0531) 22 858
<b>ΛΑΡΙΣΑ</b> - Διοικητήριο Τ.Κ. 411 10	(041) 597449
<b>ΚΕΡΚΥΡΑ</b> - Σαμαρά 13 Τ.Κ. 491 00	(0661) 89 127 / 89 120
<b>ΗΡΑΚΛΕΙΟ</b> - Πλ. Ελευθερίας 1, Τ.Κ. 711 10	(081) 396 223
<b>ΛΕΣΒΟΣ</b> - Πλ. Κωνσταντινουπόλεως Τ.Κ. 811 00 Μυτιλήνη	(0251) 46 888 / 47 533

**ΤΙΜΗ ΠΩΛΗΣΗΣ ΦΥΛΛΩΝ ΕΦΗΜΕΡΙΔΟΣ ΤΗΣ ΚΥΒΕΡΝΗΣΕΩΣ**

- Για τα ΦΕΚ από 1 μέχρι 8 σελίδες 200 δρχ.
- Για τα ΦΕΚ από 8 σελίδες και πάνω η τιμή πώλησης κάθε φύλλου (8σέλιδο ή μέρος αυτού) προσαυξάνεται κατά 100 δρχ. ανά 8σέλιδο ή μέρος αυτού.
- Για τα ΦΕΚ του Τεύχους Προκηρύξεων Α.Σ.Ε.Π. ανεξαρτήτως αριθμού σελίδων δρχ. 100. (Σε περίπτωση Πανελληνίου Διαγωνισμού η τιμή θα προσαυξάνεται κατά δρχ. 100 ανά 8σέλιδο ή μέρος αυτού).

**ΕΤΗΣΙΕΣ ΣΥΝΔΡΟΜΕΣ Φ.Ε.Κ.**

Τεύχος	Κ.Α.Ε. Προϋπολογισμού 2531	Κ.Α.Ε. εσόδου υπέρ ΤΑΠΕΤ 3512
Α' (Νόμοι, Π.Δ., Συμβάσεις κ.λπ.)	60.000 δρχ.	3.000 δρχ.
Β' (Υπουργικές αποφάσεις κ.λπ.)	70.000 »	3.500 »
Γ' (Διορισμοί, απολύσεις κ.λπ. Δημ. Υπαλλήλων)	15.000 »	750 »
Δ' (Απαλλοτριώσεις, πλεοδομία κ.λπ.)	70.000 »	3.500 »
Αναπτυξιακών Πράξεων (Τ.Α.Π.Σ.)	30.000 »	1.500 »
Ν.Π.Δ.Δ. (Διορισμοί κ.λπ. προσωπικού Ν.Π.Δ.Δ.)	15.000 »	750 »
Παράρτημα (Προκηρύξεις θέσεων ΔΕΠ κ.τ.λ.)	5.000 »	250 »
Δελτίο Βιομηχανικής Ιδιοκτησίας (Δ.Ε.Β.Ι.)	10.000 »	500 »
Ανωτάτου Ειδικού Δικαστηρίου (Α.Ε.Δ.)	3.000 »	150 »
Προκηρύξεων Α.Σ.Ε.Π.	10.000 »	500 »
Ανωνύμων Εταιρειών & Ε.Π.Ε.	300.000 »	15.000 »
Διακηρύξεων Δημοσίων Συμβάσεων (Δ.Δ.Σ.)	50.000 »	2.500 »
<b>ΓΙΑ ΟΛΑ ΤΑ ΤΕΥΧΗ ΕΚΤΟΣ Α.Ε. &amp; Ε.Π.Ε.</b>	300.000 »	15.000 »

- \* Οι συνδρομές του εσωτερικού προπληρώνονται στα Δημόσια Ταμεία που δίνουν αποδεικτικό είσπραξης (διπλότυπο) το οποίο με τη φροντίδα του ενδιαφερομένου πρέπει να στέλνεται στην Υπηρεσία του Εθνικού Τυπογραφείου.
- \* Οι συνδρομές του εξωτερικού επιβαρύνονται με το διπλάσιο των ανωτέρω τιμών.
- \* Η πληρωμή του υπέρ ΤΑΠΕΤ ποσού που αντιστοιχεί σε συνδρομές, εισπράττεται από τα Δημόσια Ταμεία.
- \* Οι συνδρομητές του εξωτερικού μπορούν να στέλνουν το ποσό του ΤΑΠΕΤ μαζί με το ποσό της συνδρομής.
- \* Οι Νομαρχιακές Αυτοδιοικήσεις, οι Δήμοι, οι Κοινότητες ως και οι επιχειρήσεις αυτών πληρώνουν το μισό χρηματικό ποσό της συνδρομής και ολόκληρο το ποσό υπέρ του ΤΑΠΕΤ.
- \* Η συνδρομή ισχύει για ένα χρόνο, που αρχίζει την 1η Ιανουαρίου και λήγει την 31η Δεκεμβρίου του ίδιου χρόνου. Δεν εγγράφονται συνδρομητές για μικρότερο χρονικό διάστημα.
- \* Η εγγραφή ή ανανέωση της συνδρομής πραγματοποιείται το αργότερο μέχρι τον Μάρτιο κάθε έτους.
- \* Αντίγραφα διπλοτύπων, ταχυδρομικές επιταγές και χρηματικά γραμμάτια δεν γίνονται δεκτά.

**Οι υπηρεσίες εξυπηρέτησης των πολιτών λειτουργούν καθημερινά από 08.00' έως 13.00'****ΑΠΟ ΤΟ ΕΘΝΙΚΟ ΤΥΠΟΓΡΑΦΕΙΟ**