



ΕΦΗΜΕΡΙΣ ΤΗΣ ΚΥΒΕΡΝΗΣΕΩΣ

ΤΗΣ ΕΛΛΗΝΙΚΗΣ ΔΗΜΟΚΡΑΤΙΑΣ

ΤΕΥΧΟΣ ΤΕΤΑΡΤΟ

Αρ. Φύλλου 85

22 Φεβρουαρίου 2013

ΠΕΡΙΕΧΟΜΕΝΑ

ΑΠΟΦΑΣΕΙΣ

Κύρωση δασικού χάρτη δημοτικής κοινότητας Αγίου Αθανασίου Δημοτικής Ενότητας Δοξάτου Δήμου Δοξάτου Νομού Δράμας (άρθρο 17 Ν. 3889/2010). 1

ΔΙΟΡΘΩΣΕΙΣ ΣΦΑΛΜΑΤΩΝ

Διόρθωση σφάλματος στην 2359/19-10-2012 απόφαση του Γενικού Γραμματέα Αποκεντρωμένης Διοίκησης που δημοσιεύτηκε στο Φ.Ε.Κ. 647/20.11.2012 (τεύχος Δ). 2

ΑΠΟΦΑΣΕΙΣ

Αριθμ. 1654 (1)
Κύρωση δασικού χάρτη δημοτικής κοινότητας Αγίου Αθανασίου Δημοτικής Ενότητας Δοξάτου Δήμου Δοξάτου Νομού Δράμας (άρθρο 17 Ν. 3889/2010).

Ο ΓΕΝΙΚΟΣ ΓΡΑΜΜΑΤΕΑΣ
ΑΠΟΚΕΝΤΡΩΜΕΝΗΣ ΔΙΟΙΚΗΣΗΣ
ΜΑΚΕΔΟΝΙΑΣ - ΘΡΑΚΗΣ

Έχοντας υπόψη:

1. Τις διατάξεις των άρθρων 13 έως 26, Ν. 3889/2010 (Φ.Ε.Κ. 182Α') «Χρηματοδότηση Περιβαλλοντικών Παρεμβάσεων, Πράσινο Ταμείο, Κύρωση Δασικών Χαρτών και άλλες διατάξεις», όπως τροποποιήθηκαν με το άρθρο 55 του Ν. 4030/2011 (Φ.Ε.Κ. 249Α') «Νέος τρόπος έκδοσης αδειών δόμησης, ελέγχου κατασκευών και λοιπές διατάξεις».

2. Τις διατάξεις του άρθρου 28 του Ν. 2664/1998 «Εθνικό Κτηματολόγιο και άλλες διατάξεις» (Φ.Ε.Κ. 275Α').

3. Τις διατάξεις των άρθρων 5 και 8 του Ν. 3208/2003 (Φ.Ε.Κ. 303Α') «Προστασία των δασικών οικοσυστημάτων, κατάρτιση δασολογίου, ρύθμιση εμπραγμάτων δικαιωμάτων επί δασών και δασικών εν γένει εκτάσεων και άλλες διατάξεις».

4. Τις διατάξεις του Ν. 3818/2010 (Φ.Ε.Κ. 17Α), «Προστασία Δασών και Δασικών εκτάσεων του Ν. Αττικής, σύσταση Ειδικής Γραμματείας Επιθεώρησης Περιβάλλοντος και λοιπές διατάξεις».

5. Την 199284/707/14.2.2010 (Φ.Ε.Κ. 2159Β') απόφαση Υπουργού Π.Ε.ΚΑ με την οποία καθορίστηκαν θέματα σχετικά με τις περιπτώσεις της παραγράφου 1 του άρθρου 21 του Ν. 3889/2010, όπως αυτή τροποποιήθηκε και συμπληρώθηκε με την 115464/154/17.3.2011 (Φ.Ε.Κ. 525Β') αντίστοιχη.

6. Το περιεχόμενο του δασικού χάρτη περιοχής δημοτικής κοινότητας Αγίου Αθανασίου Δημοτικής Ενότητας Δοξάτου Δήμου Δοξάτου Ν. Δράμας, που καταρτίστηκε και αναρτήθηκε σύμφωνα με τις ως άνω διατάξεις και θεωρήθηκε με την αριθ. 21087/18.12.2012 «ορθή επανάληψη» απόφαση της Διεύθυνσης Δασών Ν. Δράμας, σε εφαρμογή του άρθρου 17 παρ. 2 Ν. 3889/2010 (Φ.Ε.Κ. 182Α').

Κυρώνουμε το δασικό χάρτη δημοτικής κοινότητας Αγίου Αθανασίου δημοτικής ενότητας Δοξάτου Δήμου Δοξάτου του Νομού Δράμας, ως προς τα τμήματα του που περικλείονται με πράσινο περίγραμμα και πράσινη διαγράμμιση, στο συνημμένο διάγραμμα και τον πίνακα (βάση δεδομένων) που το συνοδεύει και αποτελούν αναπόσπαστο τμήμα του παρόντος.

Από την ημερομηνία δημοσίευσης της παρούσας ο ανωτέρω δασικός χάρτης καθίσταται οριστικός.

Ο οριστικός δασικός χάρτης τηρείται από το Τμήμα Δασικών Χαρτογραφίσεων της Δ/νσης Δασών Νομού Δράμας.

Η απόφαση αυτή να δημοσιευθεί στην Εφημερίδα της Κυβερνήσεως.

Δράμα, 11 Φεβρουαρίου 2013

Ο Γενικός Γραμματέας
Αποκεντρωμένης Διοίκησης
ΑΘΑΝΑΣΙΟΣ ΚΑΡΟΥΝΤΖΟΣ

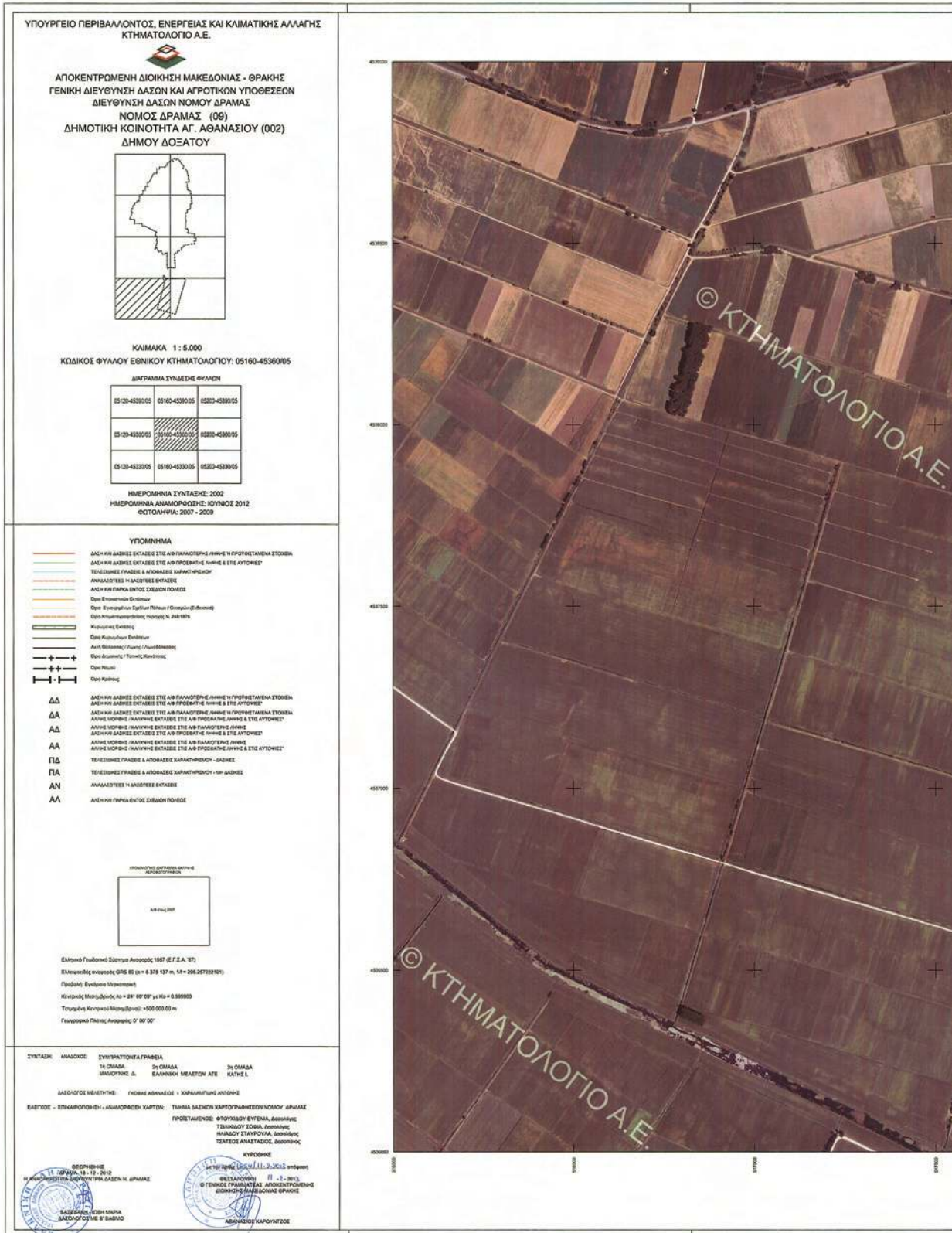

ΕΘΝΙΚΟ ΤΥΠΟΓΡΑΦΕΙΟ
Για τεχνικούς λόγους στο σχεδιάγραμμα,
έγινε σμίκρυνση, κατά ποσοστό **31%**



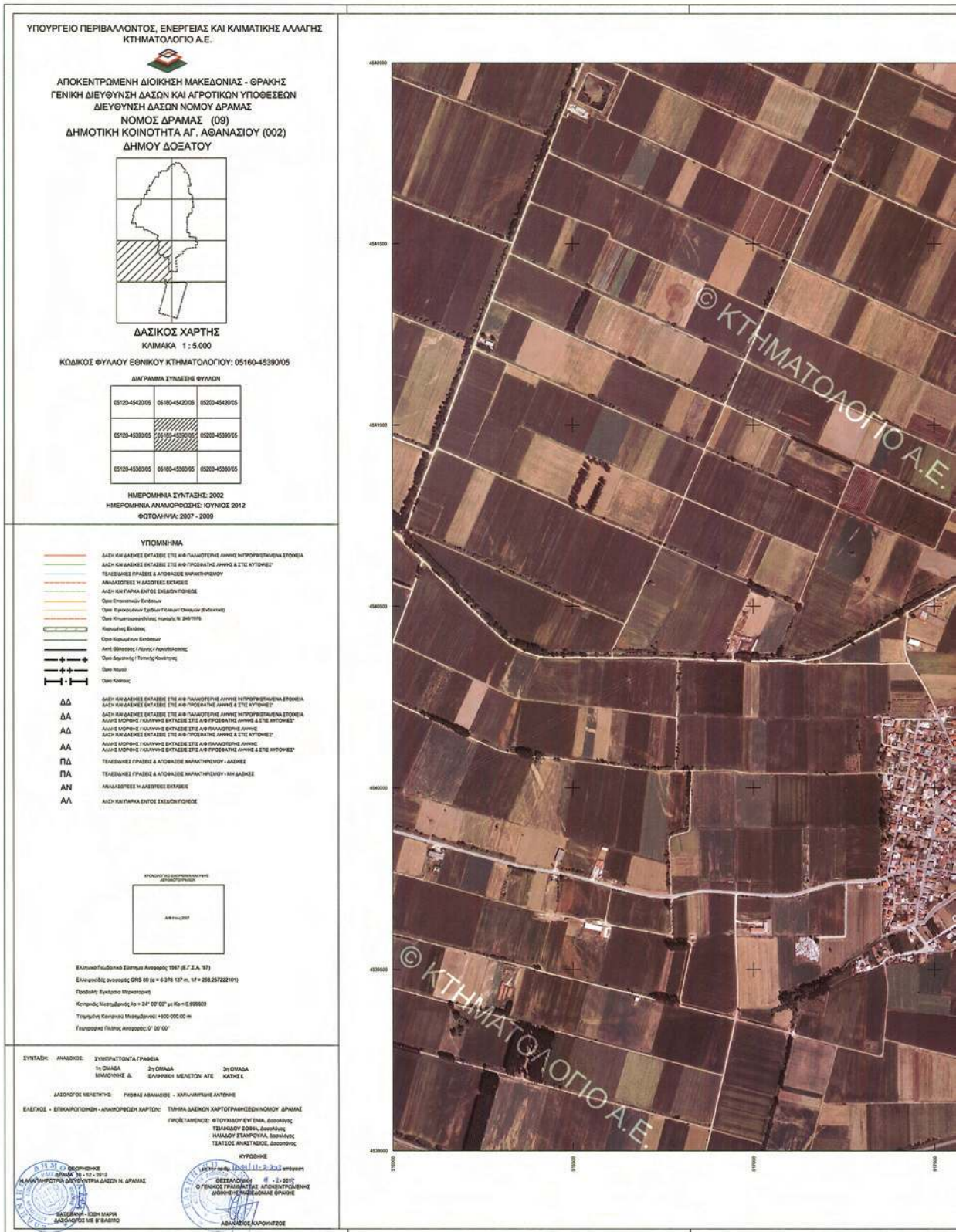

ΕΘΝΙΚΟ ΤΥΠΟΓΡΑΦΕΙΟ
 Για τεχνικούς λόγους στο σχεδιάγραμμα,
 έγινε σμίκρυνση, κατά ποσοστό **31%**



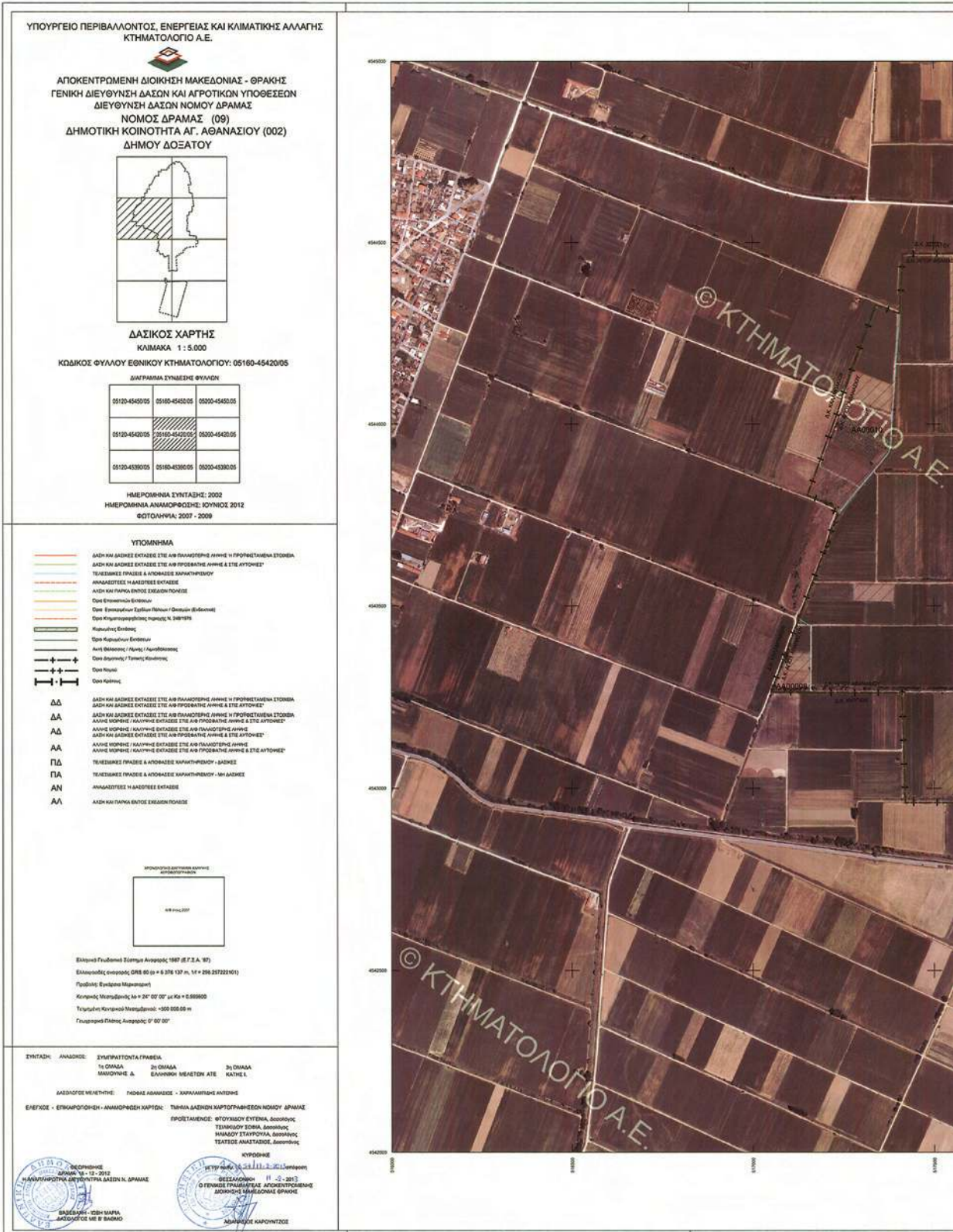

ΕΘΝΙΚΟ ΤΥΠΟΓΡΑΦΕΙΟ
Για τεχνικούς λόγους στο σχεδιάγραμμα,
έγινε σμίκρυνση, κατά ποσοστό 31%



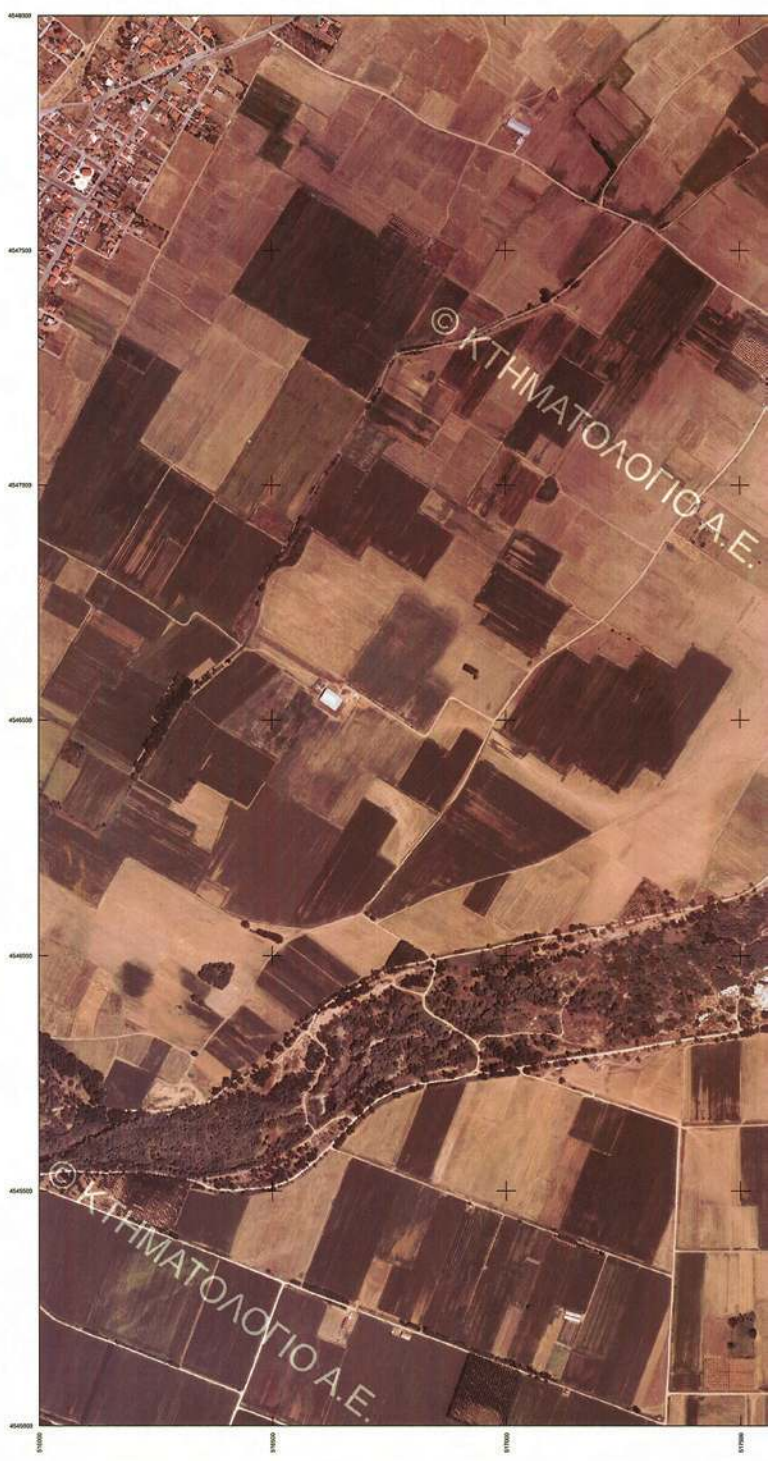
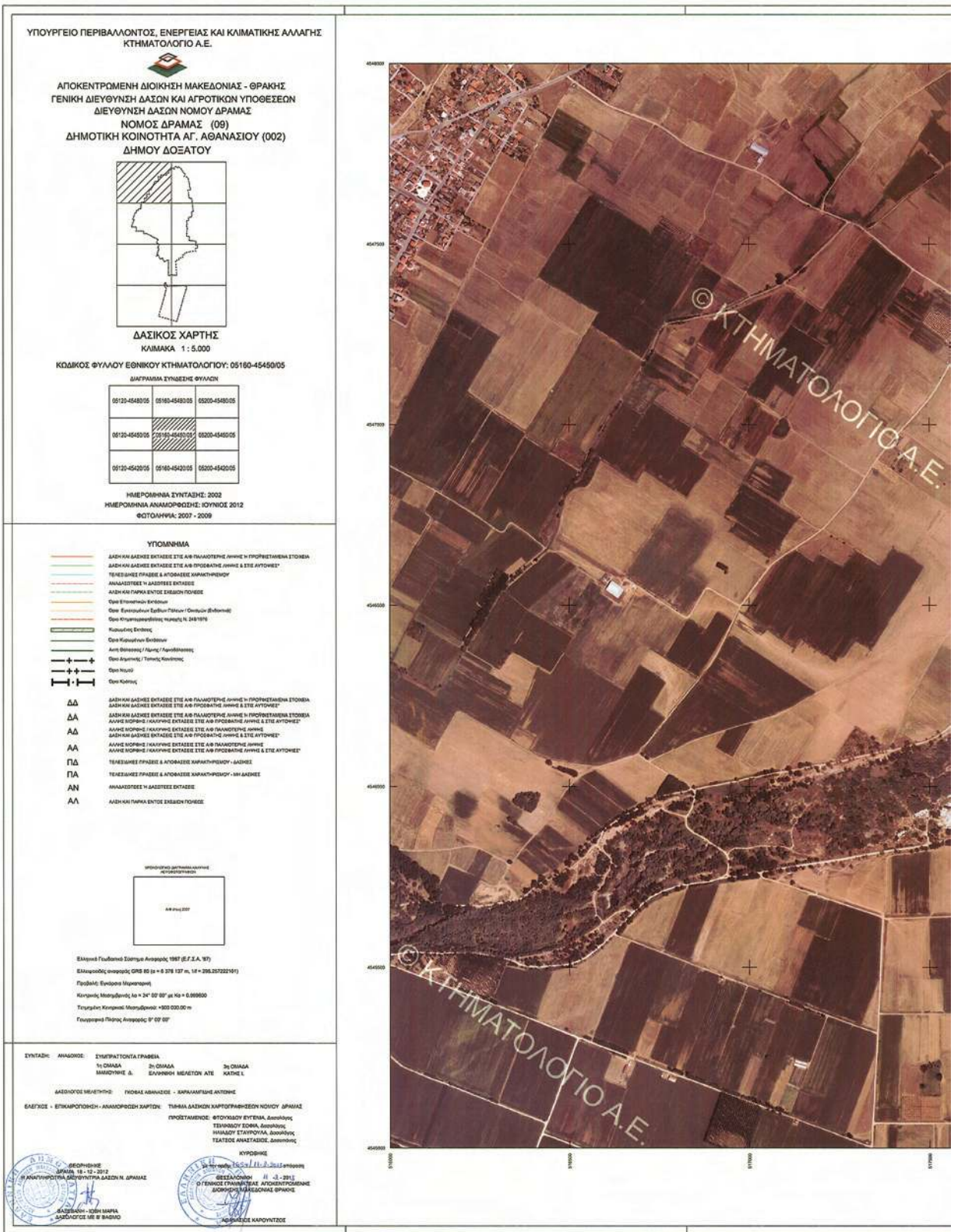

ΕΘΝΙΚΟ ΤΥΠΟΓΡΑΦΕΙΟ
 Για τεχνικούς λόγους στο σχεδιάγραμμα,
 έγινε σμίκρυνση, κατά ποσοστό **31%**

ΚΩΔΙΚΟΣ ΦΥΛΛΟΥ ΕΘΝΙΚΟΥ ΚΤΗΜΑΤΟΛΟΓΙΟΥ: 05160-45450/05



Μεταστάσεις: 1:20000 (Σύμφωνα με το ΚΑΜ 05160/05)

ΥΠΟΥΡΓΕΙΟ ΠΕΡΙΒΑΛΛΟΝΤΟΣ, ΕΝΕΡΓΕΙΑΣ ΚΑΙ ΚΛΙΜΑΤΙΚΗΣ ΑΛΛΑΓΗΣ
ΚΤΗΜΑΤΟΛΟΓΙΟ Α.Ε.

ΑΠΟΚΕΝΤΡΩΜΕΝΗ ΔΙΟΙΚΗΣΗ ΜΑΚΕΔΟΝΙΑΣ - ΘΡΑΚΗΣ
ΓΕΝΙΚΗ ΔΙΕΥΘΥΝΣΗ ΔΑΣΩΝ ΚΑΙ ΑΓΡΟΤΙΚΩΝ ΥΠΟΘΕΣΕΩΝ
ΔΙΕΥΘΥΝΣΗ ΔΑΣΩΝ ΝΟΜΟΥ ΔΡΑΜΑΣ
ΝΟΜΟΣ ΔΡΑΜΑΣ (09)
ΔΗΜΟΤΙΚΗ ΚΟΙΝΟΤΗΤΑ ΑΓ. ΑΘΑΝΑΣΙΟΥ (002)
ΔΗΜΟΥ ΔΟΣΕΑΤΟΥ

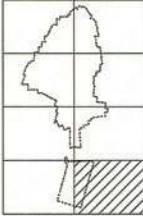

ΔΑΣΙΚΟΣ ΧΑΡΤΗΣ
ΚΛΙΜΑΚΑ 1 : 5.000

ΚΩΔΙΚΟΣ ΦΥΛΛΟΥ ΕΘΝΙΚΟΥ ΚΤΗΜΑΤΟΛΟΓΙΟΥ: 05200-45300/5

ΔΙΑΓΡΑΜΜΑ ΣΥΝΔΕΣΗΣ ΦΥΛΛΩΝ

05100-45300/5	05200-45300/5	05300-45300/5
05100-45300/5	05200-45300/5	05300-45300/5
05100-45300/5	05200-45300/5	05300-45300/5

ΗΜΕΡΟΜΗΝΙΑ ΣΥΝΤΑΞΗΣ: 2002
ΗΜΕΡΟΜΗΝΙΑ ΑΝΑΜΟΡΦΩΣΗΣ: ΙΟΥΝΙΟΣ 2012
ΦΩΤΟΑΕΡΙΑ: 2007 - 2009

- ΥΠΟΜΝΗΜΑ**
- ΔΑΔΗ ΚΑΙ ΔΑΣΗΕΣ ΕΚΤΑΣΕΙΣ ΣΤΕ ΑΦ ΠΑΛΑΙΟΤΕΡΗΣ ΙΣΤΟΡΙΑΣ Η ΠΡΟΦΟΡΑ ΤΩΝ ΣΤΟΜΕΛΩΝ
 - ΔΑΔΗ ΚΑΙ ΔΑΣΗΕΣ ΕΚΤΑΣΕΙΣ ΣΤΕ ΑΦ ΠΡΟΚΑΤΕΡΗΣ ΙΣΤΟΡΙΑΣ ΣΤΕ ΑΥΤΟΝΕΣ*
 - ΤΕΛΕΣΦΩΜΕΣ ΠΡΑΞΕΙΣ & ΑΡΧΑΙΑΣ ΔΗΜΟΤΙΚΗΣ
 - ΗΜΑΔΟΤΕΣΕΙΣ Ή ΔΑΣΟΤΕΣΕΙΣ ΕΚΤΑΣΕΙΣ
 - ΛΑΔΗ ΚΑΙ ΠΑΡΚΑ ΕΝΤΟΣ ΕΚΔΟΣΗ ΠΟΡΕΩΣ
 - Σύνο Επικρατοσύνη Εκτεταμένη
 - Σύνο Επικρατοσύνη Στενή/Πλάγια/Οριζόντια (Επιφανειακή)
 - Σύνο Φιλοκαταρτιστικής Κανονιστικής Ν. 246/1976
 - Κυβερνητική Εκτέλεση
 - Σύνο Κοινοτομικών Εκτεταμένη
 - Ασπίς Φωτοαερίου/Παύσης/Αραιοποιημένης
 - Σύνο Κινητό/Κινητό/Κινητό
 - Σύνο Κινητό
- ΔΔ** ΔΑΔΗ ΚΑΙ ΔΑΣΗΕΣ ΕΚΤΑΣΕΙΣ ΣΤΕ ΑΦ ΠΑΛΑΙΟΤΕΡΗΣ ΙΣΤΟΡΙΑΣ Η ΠΡΟΦΟΡΑ ΤΩΝ ΣΤΟΜΕΛΩΝ
ΔΔ ΔΑΔΗ ΚΑΙ ΔΑΣΗΕΣ ΕΚΤΑΣΕΙΣ ΣΤΕ ΑΦ ΠΡΟΚΑΤΕΡΗΣ ΙΣΤΟΡΙΑΣ ΣΤΕ ΑΥΤΟΝΕΣ*
ΔΔ ΔΑΔΗ ΚΑΙ ΔΑΣΗΕΣ ΕΚΤΑΣΕΙΣ ΣΤΕ ΑΦ ΠΑΛΑΙΟΤΕΡΗΣ ΙΣΤΟΡΙΑΣ Η ΠΡΟΦΟΡΑ ΤΩΝ ΣΤΟΜΕΛΩΝ
ΔΔ ΔΑΔΗ ΚΑΙ ΔΑΣΗΕΣ ΕΚΤΑΣΕΙΣ ΣΤΕ ΑΦ ΠΡΟΚΑΤΕΡΗΣ ΙΣΤΟΡΙΑΣ ΣΤΕ ΑΥΤΟΝΕΣ*
ΑΑ ΛΑΔΗ ΚΑΙ ΠΑΡΚΑ ΕΝΤΟΣ ΕΚΔΟΣΗ ΠΟΡΕΩΣ ΣΤΕ ΑΦ ΠΑΛΑΙΟΤΕΡΗΣ ΙΣΤΟΡΙΑΣ Η ΠΡΟΦΟΡΑ ΤΩΝ ΣΤΟΜΕΛΩΝ
ΑΑ ΛΑΔΗ ΚΑΙ ΠΑΡΚΑ ΕΝΤΟΣ ΕΚΔΟΣΗ ΠΟΡΕΩΣ ΣΤΕ ΑΦ ΠΡΟΚΑΤΕΡΗΣ ΙΣΤΟΡΙΑΣ ΣΤΕ ΑΥΤΟΝΕΣ*
ΠΔ ΤΕΛΕΣΦΩΜΕΣ ΠΡΑΞΕΙΣ & ΑΡΧΑΙΑΣ ΔΗΜΟΤΙΚΗΣ
ΠΔ ΤΕΛΕΣΦΩΜΕΣ ΠΡΑΞΕΙΣ & ΑΡΧΑΙΑΣ ΔΗΜΟΤΙΚΗΣ
ΠΔ ΤΕΛΕΣΦΩΜΕΣ ΠΡΑΞΕΙΣ & ΑΡΧΑΙΑΣ ΔΗΜΟΤΙΚΗΣ
ΠΔ ΤΕΛΕΣΦΩΜΕΣ ΠΡΑΞΕΙΣ & ΑΡΧΑΙΑΣ ΔΗΜΟΤΙΚΗΣ
ΑΝ ΗΜΑΔΟΤΕΣΕΙΣ Ή ΔΑΣΟΤΕΣΕΙΣ ΕΚΤΑΣΕΙΣ
ΑΝ ΗΜΑΔΟΤΕΣΕΙΣ Ή ΔΑΣΟΤΕΣΕΙΣ ΕΚΤΑΣΕΙΣ
ΑΛ ΛΑΔΗ ΚΑΙ ΠΑΡΚΑ ΕΝΤΟΣ ΕΚΔΟΣΗ ΠΟΡΕΩΣ



Εθνικό Γεωδαιτικό Σύστημα Αναφοράς 1987 (Ε.Γ.Σ.Α. 97)
Ελαστικότητα αναφοράς QR5 80 (a + 6.378 137 m, f1 + 298.25722101)
Προβολή: Ενωμένη Μερικότητα
Κεντρικός Μεταβλητός ηα + 24° 00' 00" μ.κ. + 0.999803
Τμήμα/αξία Κεντρικού Μεταβλητού: +600 020.00 m
Γεωγραφικό Πλάτος Αναφοράς: 0° 00' 00"

ΣΥΝΤΑΧΗ: ΑΝΑΔΟΧΟΣ: ΣΥΜΠΡΑΤΤΟΝΤΑ ΓΡΑΦΕΙΑ
1) ΟΜΑΔΑ 2) ΟΜΑΔΑ 3) ΟΜΑΔΑ
ΚΑΔΩΝΤΕΣ Α. ΕΛΛΗΝΙΚΗ ΜΕΛΕΤΩΝ ΑΤΕ ΚΑΤΣΕ Ι.
ΔΙΟΙΚΗΤΗΣ ΜΕΛΕΤΗΣ: ΓΕΩΡΓΙΟΣ ΔΑΜΑΣΚΟΣ - ΚΑΡΑΛΑΜΠΕΡΗΣ ΑΡΙΣΤΕΙΟΣ
ΕΙΣΕΓΓΕ - ΕΠΙΧΑΡΤΟΓΡΑΦΩΝ - ΑΝΑΜΟΡΦΩΣΗ ΧΑΡΤΩΝ: ΤΑΜΙΑ ΔΑΣΙΚΩΝ ΧΑΡΤΟΓΡΑΦΩΝ ΔΕΣΦΩΝ ΝΟΜΟΥ ΔΡΑΜΑΣ
ΠΡΟΪΤΑΜΕΝΟΣ: ΦΩΤΙΟΣ ΤΣΟΛΑΚΗΣ, Δασολόγος
ΤΕΧΝΟΛΟΓΟΣ ΣΟΦΙΑ ΔΑΔΑΡΕΛΗ, Δασολόγος
ΜΗΛΑΟΥ ΣΤΑΥΡΟΥΛΑ, Δασολόγος
ΤΣΑΤΣΟΣ ΑΝΑΣΤΑΣΙΟΣ, Δασολόγος

ΚΥΡΩΘΗΚΕ
 Ημερομηνία: 16.12.2012 απόφαση
 Ο ΓΕΝΙΚΟΣ ΓΡΑΜΜΑΤΕΑΣ ΑΠΟΚΕΝΤΡΩΜΕΝΗΣ ΔΙΟΙΚΗΣΗΣ ΜΑΚΕΔΟΝΙΑΣ ΘΡΑΚΗΣ

ΕΠΙΧΕΙΡΗΣΙΑΚΗ ΔΡΑΣΗ 2012-2013
 ΠΡΟΪΚΤΟΡΕΣ ΔΑΣΩΝ ΚΑΙ ΑΓΡΟΤΙΚΩΝ ΥΠΟΘΕΣΕΩΝ
 ΔΙΕΥΘΥΝΣΗ ΔΑΣΩΝ ΝΟΜΟΥ ΔΡΑΜΑΣ

ΕΠΙΧΕΙΡΗΣΙΑΚΗ ΔΡΑΣΗ 2012-2013
 ΠΡΟΪΚΤΟΡΕΣ ΔΑΣΩΝ ΚΑΙ ΑΓΡΟΤΙΚΩΝ ΥΠΟΘΕΣΕΩΝ
 ΔΙΕΥΘΥΝΣΗ ΔΑΣΩΝ ΝΟΜΟΥ ΔΡΑΜΑΣ

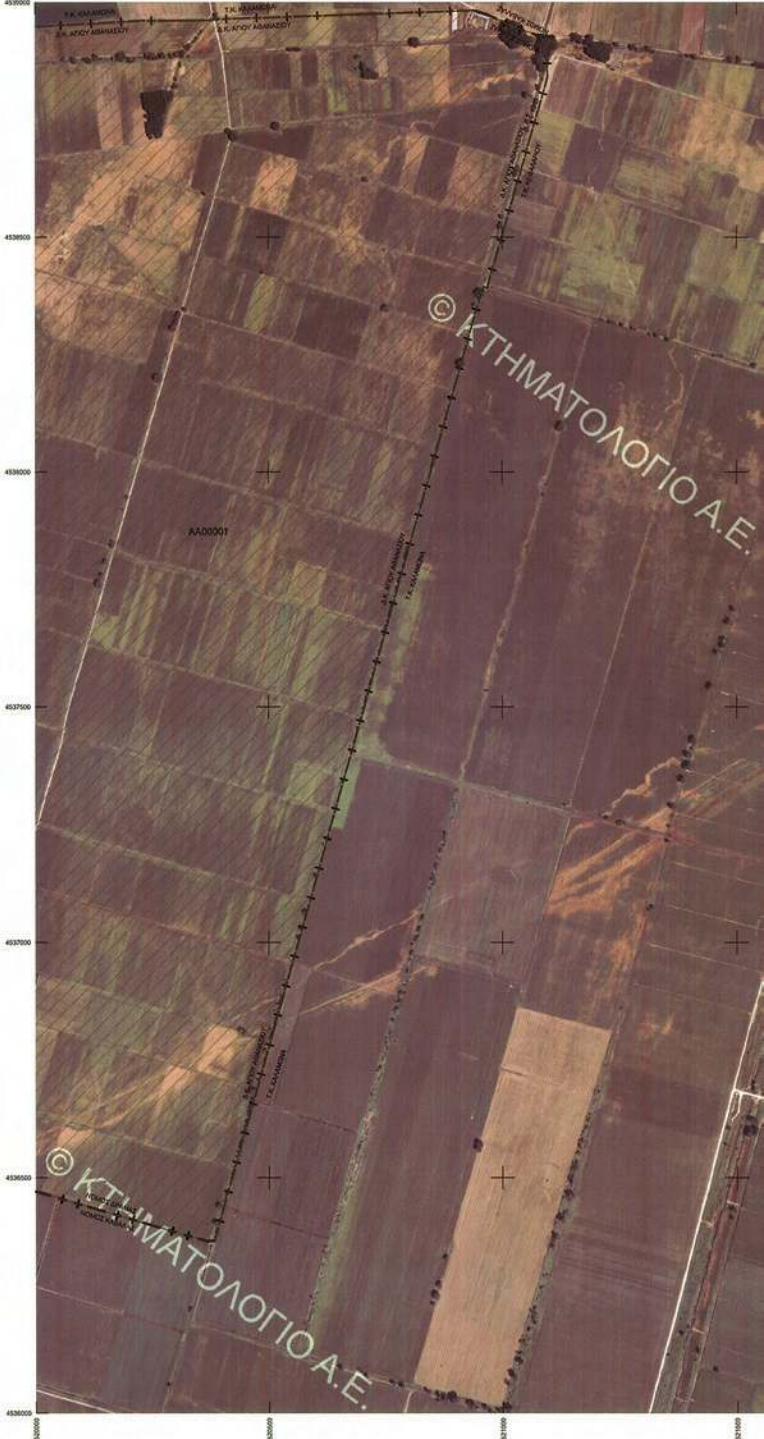

ΕΘΝΙΚΟ ΤΥΠΟΓΡΑΦΕΙΟ
Για τεχνικούς λόγους στο σχεδιάγραμμα,
έγινε σμίκρυνση, κατά ποσοστό 31%

ΚΩΔΙΚΟΣ ΦΥΛΛΟΥ ΕΘΝΙΚΟΥ ΚΤΗΜΑΤΟΛΟΓΙΟΥ: 05200-45360/5

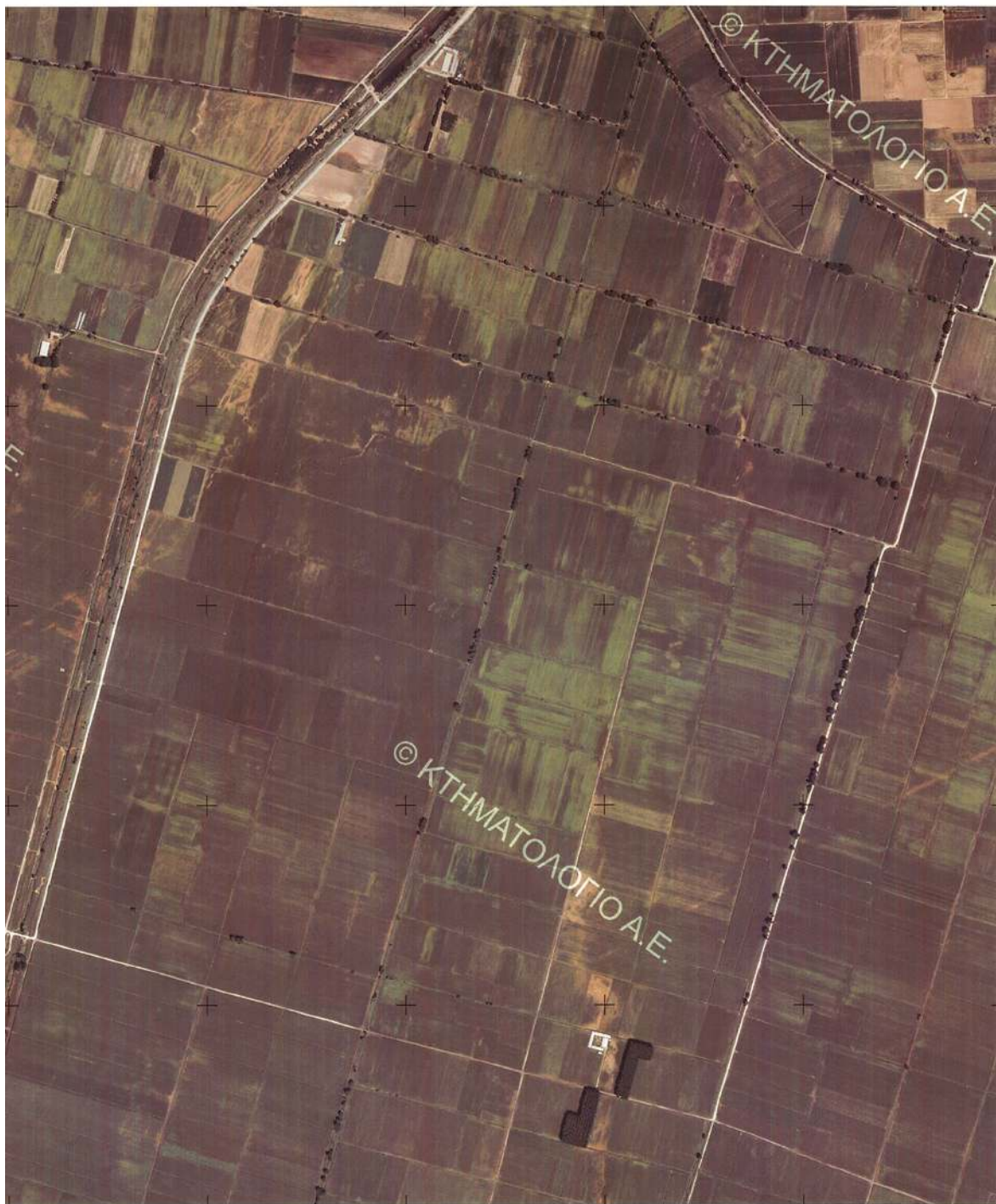

ΥΠΟΥΡΓΕΙΟ ΠΕΡΙΒΑΛΛΟΝΤΟΣ, ΕΝΕΡΓΕΙΑΣ ΚΑΙ ΚΛΙΜΑΤΙΚΗΣ ΑΛΛΑΓΗΣ
ΚΤΗΜΑΤΟΛΟΓΙΟ Α.Ε.

ΑΠΟΚΕΝΤΡΩΜΕΝΗ ΔΙΟΙΚΗΣΗ ΜΑΚΕΔΟΝΙΑΣ - ΘΡΑΚΗΣ
ΓΕΝΙΚΗ ΔΙΕΥΘΥΝΣΗ ΔΑΣΩΝ ΚΑΙ ΑΓΡΟΤΙΚΗΣ ΥΠΟΘΕΣΕΩΝ
ΔΙΕΥΘΥΝΣΗ ΔΑΣΩΝ ΝΟΜΟΥ ΔΡΑΜΑΣ
ΝΟΜΟΣ ΔΡΑΜΑΣ (09)
ΔΗΜΟΤΙΚΗ ΚΟΙΝΟΤΗΤΑ ΑΓ. ΑΘΑΝΑΣΙΟΥ (002)
ΔΗΜΟΥ ΔΟΣΑΤΟΥ



ΔΑΣΙΚΟΣ ΧΑΡΤΗΣ
ΚΛΙΜΑΚΑ 1 : 5.000
ΚΩΔΙΚΟΣ ΦΥΛΛΟΥ ΕΘΝΙΚΟΥ ΚΤΗΜΑΤΟΛΟΓΙΟΥ: 05200-45390/5

ΔΙΑΓΡΑΜΜΑ ΣΥΝΔΕΣΗΣ ΦΥΛΛΩΝ

05190-45420/5	05200-45420/5	05240-45420/5
05190-45390/5	05200-45390/5	05240-45390/5
05190-45360/5	05200-45360/5	05240-45360/5

ΗΜΕΡΟΜΗΝΙΑ ΣΥΝΤΑΞΗΣ: 2002
ΗΜΕΡΟΜΗΝΙΑ ΑΝΑΜΟΡΦΩΣΗΣ: ΙΟΥΝΙΟΣ 2012
ΦΩΤΟΛΗΨΙΑ: 2007 - 2009

ΥΠΟΜΟΝΗΜΑ

- ΔΑΣΗ ΚΑΙ ΔΑΣΙΚΕΣ ΕΚΤΑΣΕΙΣ ΣΤΕ ΑΦ ΠΛΑΝΟΤΕΡΗΣ ΔΗΜΗΣ Ή ΠΡΟΒΕΤΑΙΜΕΝΑ ΣΤΟΜΕΙΑ
- ΔΑΣΗ ΚΑΙ ΔΑΣΙΚΕΣ ΕΚΤΑΣΕΙΣ ΣΤΕ ΑΦ ΠΡΟΒΕΤΑΙΜΕΝΗΣ ΔΗΜΗΣ Ή ΣΤΕ ΑΥΤΟΝΟΜΕΣ
- ΤΕΧΝΕΣΜΕΣ ΓΡΑΒΕΣ Α ΑΡΘΡΑΚΕΣ ΧΑΡΑΚΤΗΡΙΣΤΙΚΟΥ
- ΑΝΑΔΑΣΤΕΕΣ Η ΔΑΣΩΣΕΙΣ ΕΚΤΑΣΕΙΣ
- ΔΑΣΗ ΚΑΙ ΠΑΡΚΑ ΕΝΤΟΣ ΕΣΧΕΔΩΝ ΠΟΛΕΩΣΕ
- Όσοι Επιστημονικοί Εκθέτες
- Όσοι Επιστημονικοί Σχολικοί Γραμματέες / Οικονομικοί Ελεγκτές
- Όσοι Κτηματολογητές (Μεταρρύθμιση) Ν. 2491/1976
- Μεταρρύθμιση
- Όσοι Κτηματολογητές Εκθέτες
- Αντί Βεβαιώσεως / Αρχειοθέτηση
- Όσοι Αρχαιολογικοί / Τεχνικοί Χωροτάξις
- Όσοι Νεκροί
- Όσοι Κτηνοί

ΔΔ ΔΑΣΗ ΚΑΙ ΔΑΣΙΚΕΣ ΕΚΤΑΣΕΙΣ ΣΤΕ ΑΦ ΠΛΑΝΟΤΕΡΗΣ ΔΗΜΗΣ Ή ΠΡΟΒΕΤΑΙΜΕΝΑ ΣΤΟΜΕΙΑ
ΔΑ ΔΑΣΗ ΚΑΙ ΔΑΣΙΚΕΣ ΕΚΤΑΣΕΙΣ ΣΤΕ ΑΦ ΠΡΟΒΕΤΑΙΜΕΝΗΣ ΔΗΜΗΣ Ή ΣΤΕ ΑΥΤΟΝΟΜΕΣ
ΑΔ ΔΑΣΗ ΚΑΙ ΔΑΣΙΚΕΣ ΕΚΤΑΣΕΙΣ ΣΤΕ ΑΦ ΠΛΑΝΟΤΕΡΗΣ ΔΗΜΗΣ Ή ΠΡΟΒΕΤΑΙΜΕΝΑ ΣΤΟΜΕΙΑ
ΑΑ ΑΛΙΕΣ ΚΟΡΜΕΣ / ΑΛΙΕΥΝΕΣ ΕΚΤΑΣΕΙΣ ΣΤΕ ΑΦ ΠΛΑΝΟΤΕΡΗΣ ΔΗΜΗΣ Ή ΣΤΕ ΑΥΤΟΝΟΜΕΣ
ΠΔ ΤΕΧΝΕΣΜΕΣ ΓΡΑΒΕΣ Α ΑΡΘΡΑΚΕΣ ΧΑΡΑΚΤΗΡΙΣΤΙΚΟΥ - ΔΑΣΙΚΕΣ
ΠΑ ΤΕΧΝΕΣΜΕΣ ΓΡΑΒΕΣ Α ΑΡΘΡΑΚΕΣ ΧΑΡΑΚΤΗΡΙΣΤΙΚΟΥ - ΑΝΔΑΣΕΙΣ
ΑΝ ΑΝΑΔΑΣΤΕΕΣ Η ΔΑΣΩΣΕΙΣ ΕΚΤΑΣΕΙΣ
ΑΑ ΔΑΣΗ ΚΑΙ ΠΑΡΚΑ ΕΝΤΟΣ ΕΣΧΕΔΩΝ ΠΟΛΕΩΣΕ

ΜΕΤΑΡΡΥΘΜΙΣΗ ΔΙΑΓΡΑΜΜΑΤΟΣ ΚΤΗΜΑΤΟΛΟΓΙΟΥ



Εθνικός Γεωμετρικός Σύντομος Αναρτήσης 1587 (Σ.Γ.Σ.Α. 97)
Εμβαδόν: 85 μ² (9,8 x 8,7) m, 18 = 288,20(222191)
Γραφείο: Επικρατοειδές Μουσείο
Κοινοτική Μεταρρύθμιση (α = 24' 00" 00" μ. κ. = 0,89950)
Τετραγωνική Κοινοτική Μεταρρύθμιση - 400 000,00 m
Γωνιακή Πίνακας Αναρτήσεως: 0' 00" 00"

ΣΥΝΤΑΞΗ: ΑΝΔΡΑΣΟΣ ΣΥΜΒΑΤΗΡΕΥΣΤΑ ΓΡΑΒΕΣ
Ν. ΟΥΡΑΝΑ Σ. ΟΥΡΑΝΑ
ΜΑΝΟΥΣΗΣ Δ. ΕΛΛΗΝΙΚΗ ΜΕΤΕΤΟΝ ΑΤΕ ΚΑΤΗ Ε

ΔΑΣΙΟΓΡΟΣ ΜΕΛΕΤΗΤΗΣ: ΓΙΩΡΓΟΣ ΑΘΑΝΑΣΙΟΣ - ΧΑΡΑΚΤΗΡΙΣΤΗΣ ΑΥΤΟΝΟΜΕΣ

ΕΛΕΓΧΟΣ - ΕΠΙΚΑΡΤΟΤΗΤΗ - ΑΝΑΜΟΡΦΩΣΗ ΧΑΡΤΕΣ: ΤΑΜΙΑΣ ΔΑΣΩΝ ΧΑΡΤΟΓΡΑΦΗΣΕΩΣ ΝΟΜΟΥ ΔΡΑΜΑΣ
ΠΡΟΒΕΤΑΙΜΕΝΟΣ ΦΥΤΟΚΛΩΝ ΕΥΤΕΡΙΑ Δοσάτου
ΤΕΧΝΟΛΟΓΟΣ ΔΟΣΑΤΟΥ ΣΤΑΥΡΟΥΛΑ Δοσάτου
ΤΕΛΕΤΕΣ ΑΝΑΣΤΑΣΙΟΣ Δοσάτου

ΚΥΡΩΣΗ

ΔΕΛΤΑΚΟΜΜΗ 11-1-2012
Ο ΓΕΝΙΚΟΣ ΓΡΑΜΜΑΤΕΑΣ ΑΠΟΚΕΝΤΡΩΜΕΝΗΣ ΔΙΟΙΚΗΣΗΣ ΜΑΚΕΔΟΝΙΑΣ ΘΡΑΚΗΣ

ΔΕΛΤΑΚΟΜΜΗ 11-1-2012
Ο ΓΕΝΙΚΟΣ ΓΡΑΜΜΑΤΕΑΣ ΑΠΟΚΕΝΤΡΩΜΕΝΗΣ ΔΙΟΙΚΗΣΗΣ ΜΑΚΕΔΟΝΙΑΣ ΘΡΑΚΗΣ

ΑΝΤΙΓΡΑΦΗ ΣΤΕΙΛΗ
ΑΝΤΙΓΡΑΦΗ ΜΕ Φ. ΒΑΒΑΙΟ



ΕΘΝΙΚΟ ΤΥΠΟΓΡΑΦΕΙΟ
Για τεχνικούς λόγους στο σχεδιάγραμμα,
έγινε σμίκρυνση, κατά ποσοστό 31%



ΥΠΟΥΡΓΕΙΟ ΠΕΡΙΒΑΛΛΟΝΤΟΣ, ΕΝΕΡΓΕΙΑΣ ΚΑΙ ΚΛΙΜΑΤΙΚΗΣ ΑΛΛΑΓΗΣ
ΚΤΗΜΑΤΟΛΟΓΙΟ Α.Ε.

ΑΠΟΚΕΝΤΡΩΜΕΝΗ ΔΙΟΙΚΗΣΗ ΜΑΚΕΔΟΝΙΑΣ - ΘΡΑΚΗΣ
ΓΕΝΙΚΗ ΔΙΕΥΘΥΝΣΗ ΔΑΣΩΝ ΚΑΙ ΑΓΡΟΤΙΚΩΝ ΥΠΟΘΕΣΕΩΝ
ΔΙΕΥΘΥΝΣΗ ΔΑΣΩΝ ΝΟΜΟΥ ΔΡΑΜΑΣ
ΝΟΜΟΣ ΔΡΑΜΑΣ (09)
ΔΗΜΟΤΙΚΗ ΚΟΙΝΟΤΗΤΑ ΑΓ. ΑΘΑΝΑΣΙΟΥ (002)
ΔΗΜΟΥ ΔΟΣΑΤΟΥ

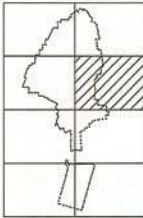

ΔΑΣΙΚΟΣ ΧΑΡΤΗΣ
ΚΛΙΜΑΚΑ 1 : 5.000

ΚΩΔΙΚΟΣ ΦΥΛΛΟΥ ΕΘΝΙΚΟΥ ΚΤΗΜΑΤΟΛΟΓΙΟΥ: 05200-4542005

ΔΙΑΓΡΑΜΜΑ ΣΥΝΔΕΣΗΣ ΦΥΛΛΩΝ

05100-4540005	05200-4540005	05300-4530005
05100-4542005	05200-4542005	05300-4532005
05100-4530005	05200-4530005	05300-4530005

ΗΜΕΡΟΜΗΝΙΑ ΣΥΝΤΑΞΗΣ: 2002
ΗΜΕΡΟΜΗΝΙΑ ΑΝΑΜΟΡΦΩΣΗΣ: ΙΟΥΝΙΟΣ 2012
ΦΩΤΟΓΡΑΦΙΑ: 2007 - 2009

ΥΠΟΜΝΗΜΑ

- ΔΑΣΗ ΚΑΙ ΔΑΣΙΚΕΣ ΕΚΤΑΣΕΙΣ ΣΤΙΣ ΑΓΡΟΠΟΛΙΤΙΚΕΣ ΖΩΝΕΣ ΚΑΙ ΠΡΟΓΡΕΤΑΙΜΕΝΑ ΣΤΟΙΧΙΑ
- ΔΑΣΗ ΚΑΙ ΔΑΣΙΚΕΣ ΕΚΤΑΣΕΙΣ ΣΤΙΣ ΑΓΡΟΠΟΛΙΤΙΚΕΣ ΖΩΝΕΣ & ΣΤΙΣ ΑΓΡΟΤΙΚΕΣ
- ΤΕΛΕΣΙΜΕΣ ΓΡΑΦΕΣ & ΑΠΟΒΑΣΕΙΣ ΧΑΡΑΚΤΗΡΙΣΜΟΥ
- ΑΝΑΔΑΣΤΕΙΣ Ή ΔΑΣΕΙΣ ΕΚΤΑΣΕΙΣ
- ΔΑΣΗ ΚΑΙ ΓΥΡΝΑ ΕΙΛΟΣ ΣΥΣΤΗΜΑΤΟΣ
- Οριο Επισκευασίας Εδαφών
- Οριο Επισκευασίας Εδαφών Γ. Ομοιών (Εδαφών)
- Οριο Κτηματολογίου Νομού Ν. 248/1976
- Οριο Επισκευασίας Εδαφών
- Οριο Μαρτυρίας Εδαφών
- Απλ. Φωτοαεροφωτογράμ. / Αεροφωτοαεροφωτογράμ.
- Οριο Στρατηγ. / Τελεσ. Κανονισμ.
- Οριο Μαρτυ.
- Οριο Καταστ.

- ΔΔ ΔΑΣΗ ΚΑΙ ΔΑΣΙΚΕΣ ΕΚΤΑΣΕΙΣ ΣΤΙΣ ΑΓΡΟΠΟΛΙΤΙΚΕΣ ΖΩΝΕΣ ΚΑΙ ΠΡΟΓΡΕΤΑΙΜΕΝΑ ΣΤΟΙΧΙΑ
- ΔΑ ΔΑΣΗ ΚΑΙ ΔΑΣΙΚΕΣ ΕΚΤΑΣΕΙΣ ΣΤΙΣ ΑΓΡΟΠΟΛΙΤΙΚΕΣ ΖΩΝΕΣ & ΣΤΙΣ ΑΓΡΟΤΙΚΕΣ
- ΑΔ ΑΠΛΗ ΜΟΡΦΗ ΚΑΛΩΝΗΣ ΕΚΤΑΣΕΙΣ ΣΤΙΣ ΑΓΡΟΠΟΛΙΤΙΚΕΣ ΖΩΝΕΣ ΚΑΙ ΣΤΙΣ ΑΓΡΟΤΙΚΕΣ
- ΑΑ ΑΠΛΗ ΜΟΡΦΗ ΚΑΛΩΝΗΣ ΕΚΤΑΣΕΙΣ ΣΤΙΣ ΑΓΡΟΠΟΛΙΤΙΚΕΣ ΖΩΝΕΣ ΚΑΙ ΣΤΙΣ ΑΓΡΟΤΙΚΕΣ
- ΠΔ ΤΕΛΕΣΙΜΕΣ ΓΡΑΦΕΣ & ΑΠΟΒΑΣΕΙΣ ΧΑΡΑΚΤΗΡΙΣΜΟΥ - ΔΑΣΙΚΕΣ
- ΠΑ ΤΕΛΕΣΙΜΕΣ ΓΡΑΦΕΣ & ΑΠΟΒΑΣΕΙΣ ΧΑΡΑΚΤΗΡΙΣΜΟΥ - ΑΠΟ ΔΑΣΙΚΕΣ
- ΑΝ ΑΝΑΔΑΣΤΕΙΣ Ή ΔΑΣΕΙΣ ΕΚΤΑΣΕΙΣ
- ΑΛ ΔΑΣΗ ΚΑΙ ΓΥΡΝΑ ΕΙΛΟΣ ΣΥΣΤΗΜΑΤΟΣ



Επιμετρημένο Σύστημα Απεικόνισης 1987 (Ε.Γ.Σ.Α. 17)
Επιμετρηθείς αναφοράς: ΟΜΣ 80 (m = 8.376.137 m, M = 208.32722101)
Γραφικός Επίπεδος Μαρτυρισμός
Κεντρικός Μεταβλητός: ka = 24° 00' 00" με κω = 0.899000
Τυπική Κεντρική Μεταβλητός: +500 030.00 m
Γραφικός Επίπεδος Αναφοράς: 0° 00' 00"

ΣΥΝΤΑΞΗ: ΑΝΘΩΠΟΣ: ΣΥΜΠΡΑΞΗΤΑΡΧΗ ΓΡΑΦΕΙΑ
Τη ΟΜΑΔΑ ΜΑΥΡΟΥΝΗΣ & Τη ΟΜΑΔΑ ΕΛΛΗΝΙΚΗ ΜΕΛΕΤΕΣ ΑΤΕ ΚΑΤΗ Ε.

ΔΑΣΟΤΟΠΟΣ ΜΕΛΕΤΗΤΗΣ: ΓΙΩΡΓΟΣ ΑΘΑΝΑΣΙΟΣ - ΧΑΡΗΣ ΠΑΠΑΝΙΚΟΛΑΟΥ

ΕΠΕΛΕΧΣΕ - ΕΠΙΜΟΡΦΟΠΟΙΗΣΗ - ΑΝΑΜΟΡΦΩΣΗ ΧΑΡΤΩΝ: ΤΗΡΗΣΙΑ ΔΑΣΩΝ ΔΟΥΡΟΓΥΜΝΑΣΙΟΝ ΝΟΜΟΥ ΔΡΑΜΑΣ
ΓΡΑΦΕΙΟ ΣΥΝΤΑΞΗΣ: ΦΩΤΟΓΡΑΦΟΥ ΠΡΕΣΒ. Διοικήσης ΤΕΧΝΟΛΟΓΟΥ ΣΟΦΙΑ Δουκιάνη, ΗΜΑΔΟΥ ΣΤΑΥΡΟΥΛΑ Δουκιάνη, ΤΕΛΕΣΕ ΑΝΔΡΕΑΣ Δουκιάνης

ΚΥΡΩΘΗΚΕ: Ο ΥΠΟΥΡΓΟΣ ΠΕΡΙΒΑΛΛΟΝΤΟΣ, ΕΝΕΡΓΕΙΑΣ ΚΑΙ ΚΛΙΜΑΤΙΚΗΣ ΑΛΛΑΓΗΣ
Ο ΓΕΝΙΚΟΣ ΓΡΑΜΜΑΤΕΑΣ ΑΠΟΚΕΝΤΡΩΜΕΝΗΣ ΔΙΟΙΚΗΣΗΣ ΜΑΚΕΔΟΝΙΑΣ - ΘΡΑΚΗΣ
ΑΘΑΝΑΣΙΟΣ ΚΑΡΟΥΝΤΣΟΣ

ΦΩΤΟΓΡΑΦΙΑ: ΔΡΑΜΑ 18-12-2012
Η ΑΝΑΜΟΡΦΩΣΗ ΔΕΙΧΝΕΙ ΤΗΝ ΔΙΑΣΤΑΣΗ ΔΑΣΩΝ Ν. ΔΡΑΜΑΣ

ΒΑΣΙΛΕΥΣ ΚΩΝΣΤΑΝΤΙΝΟΣ Β' ΒΑΣΙΛΕΥΣ ΤΗΣ ΕΛΛΑΔΟΣ



ΕΘΝΙΚΟ ΤΥΠΟΓΡΑΦΕΙΟ
Για τεχνικούς λόγους στο σχεδιάγραμμα,
έγινε σμίκρυνση, κατά ποσοστό 31%



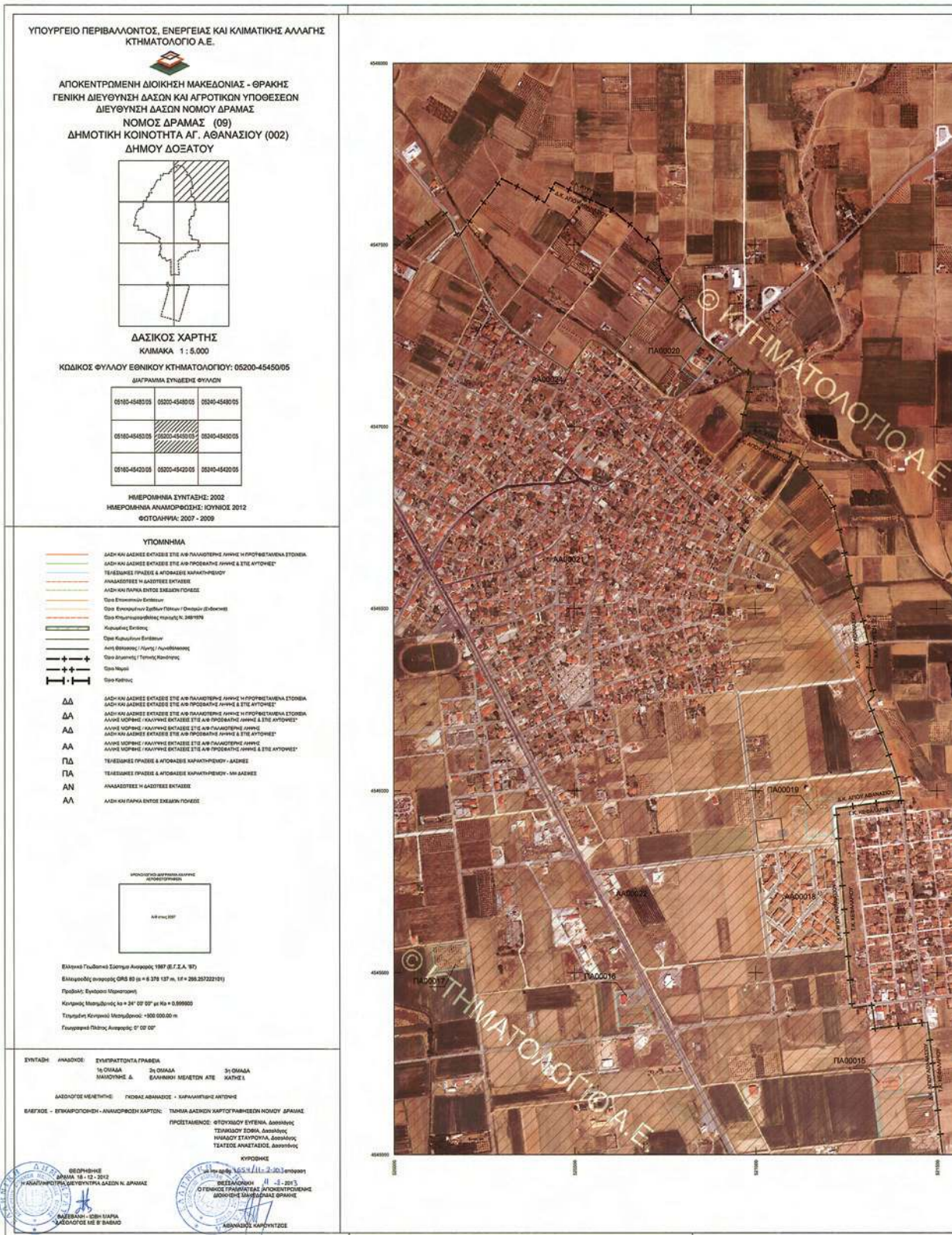

ΕΘΝΙΚΟ ΤΥΠΟΓΡΑΦΕΙΟ
 Για τεχνικούς λόγους στο σχεδιάγραμμα,
 έγινε σμίκρυνση, κατά ποσοστό **31%**

ΚΩΔΙΚΟΣ ΦΥΛΛΟΥ ΕΘΝΙΚΟΥ ΚΤΗΜΑΤΟΛΟΓΙΟΥ: 05200-45450/05



Μεταγεωγραφική Ανακατασκευή ΣΤ για Κτηματολόγιο 1:50000

ΑΠΟΚΕΝΤΡΩΜΕΝΗ ΔΙΟΙΚΗΣΗ
ΜΑΚΕΔΟΝΙΑΣ - ΘΡΑΚΗΣ
ΓΕΝΙΚΗ ΔΙΕΥΘΥΝΣΗ ΔΑΣΩΝ
& ΑΓΡΟΤΙΚΩΝ ΥΠΟΘΕΣΕΩΝ
ΔΙΕΥΘΥΝΣΗ ΣΥΝΤΟΝΙΣΜΟΥ
& ΕΠΙΘΕΩΡΗΣΗΣ ΔΑΣΩΝ
ΔΙΕΥΘΥΝΣΗ ΔΑΣΩΝ Ν. ΔΡΑΜΑΣ

**ΒΑΣΗ ΔΕΔΟΜΕΝΩΝ ΔΑΣΙΚΟΥ ΧΑΡΤΗ
Δ.Κ. ΑΓΙΟΥ ΑΘΑΝΑΣΙΟΥ ΔΗΜΟΥ ΔΟΞΑΤΟΥ**

LABEL_DX	KATHGORDX	DKA	NOMOS	OTA	AREA	PERIMETER	ΠΙΝΑΚΟΚΧΕ	POLY_X_CO	POLY_Y_CO	PHOTO_45	PHOTO_PO	LANDTYPE
AA00001	AA	0900200001	09	002	3518280,126	8571,746734	5200-45360	520071,719	4537771,699	45191055	94000641	1
ΠA00002	ΠA	0900200002	09	002	4081,732797	260,608641	5200-45390	521051,299	4541632,97	45191055	94000621	1
ΠA00003	ΠA	0900200003	09	002	17699,91063	532,436459	5200-45420	520462,838	4542087,458	45191055	94000639	1
ΠA00004	ΠA	0900200004	09	002	11277,17644	438,269606	5200-45420	521094,688	4542190,179	45191055	94000621	1
ΠA00005	ΠA	0900200005	09	002	44047,39197	876,804266	5200-45420	520873,391	4542737,266	45191055	94000621	1
AA00006	AA	0900200006	09	002	2565,847149	413,050465	5160-45420	517962,15	4542864,841	45228018	94000638	1
AA00007	AA	0900200007	09	002	5698709,341	17737,84214	5200-45390	520154,867	4541808,976	45191055	94000639	1
AA00008	AA	0900200008	09	002	13983,3709	550,200218	5160-45420	517119,686	4543343,123	45228018		1
AA00009	AA	0900200009	09	002	439,065972	610,443054	5200-45420	521121,682	4543488,364	45228018	94000638	1
AA00010	AA	0900200010	09	002	71123,89901	1330,429459	5160-45420	517300,497	4544022,025	45228018		1
AA00011	AA	0900200011	09	002	12588,75171	449,785939	5160-45420	517627,35	4544525,553	45228018		1
ΠA00012	ΠA	0900200012	09	002	4999,200206	284,199138	5200-45420	521509,907	4544545,937	45228018	94000623	1
ΠA00013	ΠA	0900200013	09	002	6540622,998	11785,81289	5160-45420	519211,86	4543786,857	45228018	94000638	1
ΠA00014	ΠA	0900200014	09	002	30095,10775	1134,513083	5160-45450	519741,592	4545053,617	45228018	94000637	1
ΠA00015	ΠA	0900200015	09	002	5890,954413	517,844184	5200-45450	521356,363	4545186,138	45228018	94000623	1
ΠA00016	ΠA	0900200016	09	002	7683,750637	356,704029	5200-45450	520657,97	4545401,033	45228018	94000623	1
ΠA00017	ΠA	0900200017	09	002	6643,544962	329,83486	5200-45450	520155,932	4545543,285	45228018	94000637	1
AA00018	AA	0900200018	09	002	60731,80478	994,38615	5200-45450	521127,36	4545699,948	45228018		16
ΠA00019	ΠA	0900200019	09	002	7568,378462	351,8777	5200-45450	521175,775	4545925,877	45228018	94000623	1
ΠA00020	ΠA	0900200020	09	002	5341,660753	310,079047	5200-45450	520849,47	4547182,149	45228018	94000623	1
AA00021	AA	0900200021	09	002	1039824,387	4877,170269	5200-45450	520441,958	4546626,72	45228018		16
AA00022	AA	0900200022	09	002	6370855,534	22848,23299	5160-45450	519774,156	4545624,532	45228018		1
ΠA00023	ΠA	0900200023	09	002	18818,5472	550,14384	5200-45390	520945,231	4541468,674	45191055	94000639	1
AA00024	AA	0900200024	09	002	402,01384	318,90046	5160-45450	520510,123	4547191,538	45228018		1

ΥΠΟΜΝΗΜΑ

LABEL_DX Επιγραφή του πολυγώνου όπως απεικονίζεται στο Δασικό Χάρτη.
KATHGORDX Πρωτεύων χαρακτηρισμός πολυγώνου στο Δασικό Χάρτη, σύμφωνα με την ιεράρχηση. Περισσότερες λεπτομέρειες στο υπόμνημα κατηγοριών.
DKA Δασικός Κωδικός Αριθμός
NOMOS Νομός
OTA ΟΤΑ
AREA Εμβαδόν πολυγώνου σε τ.μ.
PERIMETER Περίμετρος του πολυγώνου σε τ.μ.
ΠΙΝΑΚΟΚΧΕ Κωδικός πινακίδας ορθοφωτογραφίας (ΟΚΧΕ)
POLY_X_CO Τεταγμένη Χ του κεντροειδούς του πολυγώνου σε ΕΓΣΑ '87
POLY_Y_CO Τεταγμένη Υ του κεντροειδούς του πολυγώνου σε ΕΓΣΑ '87
PHOTO_45 Κωδικός αριθμός αεροφωτογραφίας 1945 όπου εμφανίζεται το πολύγωνο
PHOTO_PO Κωδικός αριθμός πρόσφατης αεροφωτογραφίας όπου εμφανίζεται το πολύγωνο
LANDTYPE 1: Εντός ορίων εποικισμού
16: Εντός ορίων εποικισμού, Εντός Σχεδίου Πόλεως

ΥΠΟΜΝΗΜΑ ΚΑΤΗΓΟΡΙΩΝ ΔΑΣΙΚΟΥ ΧΑΡΤΗ

AA Άλλης μορφής/κάλυψης έκταση στις παλαιότερες λήψεις αεροφωτογραφίες – Άλλης μορφής/κάλυψης έκταση στις πρόσφατες λήψεις αεροφωτογραφίες
ΠA Τελεσιδικές πράξεις και αποφάσεις χαρακτηρισμού (παραγρ. 18 του άρθρου 28 του ν. 2664/98), με τις οποίες η έκταση χαρακτηρίστηκε ως ΜΗ Δασική

Η Συντάκτρια

Ηλιάδου Σταυρούλα
Δασολόγος

ΘΕΩΡΗΘΗΚΕ
ΔΡΑΜΑ, 18 - 12 - 2012
Η ΑΝΑΠΛΗΡΩΤΡΙΑ ΔΙΕΥΘΥΝΤΡΙΑ ΔΑΣΩΝ Ν. ΔΡΑΜΑΣ

ΒΑΖΕΒΑΝΗ ΙΩΒΗ ΜΑΡΙΑ
ΔΑΣΟΛΟΓΟΣ ΜΕ Β' ΒΑΘΜΟ

ΚΥΡΩΘΗΚΕ
με την αρ. 1634/11.12.2013 απόφαση
ΘΕΣΣΑΛΟΝΙΚΗ, 11 - 9 - 2013
Ο ΓΕΝΙΚΟΣ ΓΡΑΜΜΑΤΕΑΣ ΑΠΟΚΕΝΤΡΩΜΕΝΗΣ
ΔΙΟΙΚΗΣΗΣ ΜΑΚΕΔΟΝΙΑΣ - ΘΡΑΚΗΣ

ΑΘΑΝΑΣΙΟΣ ΚΑΡΟΥΝΤΖΟΣ

ΔΙΟΡΘΩΣΕΙΣ ΣΦΑΛΜΑΤΩΝ

(2)
Στην 2359/19-10-2012 απόφαση του Γενικού Γραμμα-
τέα Αποκεντρωμένης Διοίκησης που δημοσιεύτηκε στο
Φ.Ε.Κ. 647//20-11-2012 (τεύχος Δ):
α) στη σελίδα 5703 στην στήλη α, στον 4 στίχο εκ

των άνω, στο σημείο διορθώνεται το εσφαλμένο «0,600
στρ.» στο ορθό «0,260 στρ.» και

β) στη σελίδα 5703, στη στήλη α, στον 19 στίχο εκ
των άνω, στο σημείο διορθώνεται το εσφαλμένο «0,600
στρ.» στο ορθό «0,260 στρ.».

(Από την Αποκεντρωμένη Διοίκηση Αττικής)

ΕΘΝΙΚΟ ΤΥΠΟΓΡΑΦΕΙΟ

ΕΦΗΜΕΡΙΣ ΤΗΣ ΚΥΒΕΡΝΗΣΕΩΣ

ΤΙΜΗ ΠΩΛΗΣΗΣ ΦΥΛΛΩΝ ΤΗΣ ΕΦΗΜΕΡΙΔΑΣ ΤΗΣ ΚΥΒΕΡΝΗΣΕΩΣ

Σε έντυπη μορφή:

- Για τα Φ.Ε.Κ. από 1 έως 16 σελίδες σε 1 € προσαυξανόμενη κατά 0,20 € για κάθε επιπλέον οκτασέλιδο ή μέρος αυτού.
- Για τα φωτοαντίγραφα Φ.Ε.Κ. σε 0,15 € ανά σελίδα.

Σε μορφή DVD/CD:

Τεύχος	Ετήσια έκδοση	Τριμηνιαία έκδοση	Μηνιαία έκδοση	Τεύχος	Ετήσια έκδοση	Τριμηνιαία έκδοση	Μηνιαία έκδοση
Α΄	150 €	40 €	15 €	Α.Α.Π.	110 €	30 €	-
Β΄	300 €	80 €	30 €	Ε.Β.Ι.	100 €	-	-
Γ΄	50 €	-	-	Α.Ε.Δ.	5 €	-	-
Υ.Ο.Δ.Δ.	50 €	-	-	Δ.Δ.Σ.	200 €	-	20 €
Δ΄	110 €	30 €	-	Α.Ε.-Ε.Π.Ε.	-	-	100 €

- Η τιμή πώλησης μεμονωμένων Φ.Ε.Κ. σε μορφή cd-rom από εκείνα που διατίθενται σε ψηφιακή μορφή και μέχρι 100 σελίδες, σε 5 € προσαυξανόμενη κατά 1 € ανά 50 σελίδες.

ΕΤΗΣΙΕΣ ΣΥΝΔΡΟΜΕΣ Φ.Ε.Κ.

Τεύχος	Έντυπη μορφή	Τεύχος	Έντυπη μορφή	Τεύχος	Έντυπη μορφή
Α΄	225 €	Δ΄	160 €	Α.Ε.-Ε.Π.Ε.	2.250 €
Β΄	320 €	Α.Α.Π.	160 €	Δ.Δ.Σ.	225 €
Γ΄	65 €	Ε.Β.Ι.	65 €	Α.Σ.Ε.Π.	70 €
Υ.Ο.Δ.Δ.	65 €	Α.Ε.Δ.	10 €	Ο.Π.Κ.	-

- Το τεύχος Α.Σ.Ε.Π. (έντυπη μορφή) θα αποστέλλεται σε συνδρομητές ταχυδρομικά, με την επιβάρυνση των 70 €, ποσό το οποίο αφορά τα ταχυδρομικά έξοδα.

- Η καταβολή γίνεται σε όλες τις Δημόσιες Οικονομικές Υπηρεσίες (Δ.Ο.Υ.). Το πρωτότυπο διπλότυπο (έγγραφο αριθμ. πρωτ. 9067/28.2.2005 2η Υπηρεσία Επιτρόπου Ελεγκτικού Συνεδρίου) με φροντίδα των ενδιαφερομένων, πρέπει να αποστέλλεται ή να κατατίθεται στο Εθνικό Τυπογραφείο (Καποδιστρίου 34, Τ.Κ. 104 32 Αθήνα).
- Σημειώνεται ότι φωτοαντίγραφα διπλοτύπων, ταχυδρομικές Επιταγές για την εξόφληση της συνδρομής, δεν γίνονται δεκτά και θα επιστρέφονται.
- Οι οργανισμοί τοπικής αυτοδιοίκησης, τα νομικά πρόσωπα δημοσίου δικαίου, τα μέλη της Ένωσης Ιδιοκτητών Ημερησίου Τύπου Αθηνών και Επαρχίας, οι τηλεοπτικοί και ραδιοφωνικοί σταθμοί, η Ε.Σ.Η.Ε.Α, τα τριτοβάθμια συνδικαλιστικά όργανα και οι τριτοβάθμιες επαγγελματικές ενώσεις δικαιούνται έκπτωσης πενήντα τοις εκατό (50%) επί της ετήσιας συνδρομής.
- Το ποσό υπέρ Τ.Α.Π.Ε.Τ. (5% επί του ποσού συνδρομής), καταβάλλεται ολόκληρο (Κ.Α.Ε. 3512) και υπολογίζεται πριν την έκπτωση.
- Στην Ταχυδρομική συνδρομή του τεύχους Α.Σ.Ε.Π. δεν γίνεται έκπτωση.

Πληροφορίες για δημοσιεύματα που καταχωρίζονται στα Φ.Ε.Κ. στο τηλ.: 210 5279000.

Φωτοαντίγραφα παλαιών Φ.Ε.Κ.: τηλ.: 210 8220885.

Τα φύλλα όλων των τευχών της Εφημερίδας της Κυβερνήσεως διατίθενται δωρεάν σε ηλεκτρονική μορφή από την ιστοσελίδα του Εθνικού Τυπογραφείου (www.et.gr)

Ηλεκτρονική Διεύθυνση: <http://www.et.gr> - e-mail: webmaster.et@et.gr

ΟΙ ΥΠΗΡΕΣΙΕΣ ΕΞΥΠΗΡΕΤΗΣΗΣ ΠΟΛΙΤΩΝ ΛΕΙΤΟΥΡΓΟΥΝ ΚΑΘΗΜΕΡΙΝΑ ΑΠΟ 08:00 ΜΕΧΡΙ 13:30



* 0 4 0 0 0 8 5 2 2 0 2 1 3 0 0 2 0 *

ΑΠΟ ΤΟ ΕΘΝΙΚΟ ΤΥΠΟΓΡΑΦΕΙΟ

ΚΑΠΟΔΙΣΤΡΙΟΥ 34 * ΑΘΗΝΑ 104 32 * ΤΗΛ. 210 52 79 000 * FAX 210 52 21 004