



0400846 10 100 10008



7135

# ΕΦΗΜΕΡΙΣ ΤΗΣ ΚΥΒΕΡΝΗΣΕΩΣ

## ΤΗΣ ΕΛΛΗΝΙΚΗΣ ΔΗΜΟΚΡΑΤΙΑΣ

ΤΕΥΧΟΣ ΤΕΤΑΡΤΟ

Αρ. Φύλλου 846

10 Οκτωβρίου 2001

### ΠΕΡΙΕΧΟΜΕΝΑ

#### ΑΠΟΦΑΣΕΙΣ

- Κήρυξη αναδασωτέας έκτασης εμβαδού 2.058,316 στρεμμάτων στη θέση Μήλεσι περιφέρειας της Κοινότητας Μαλακάσας του Νομού Αττικής ..... 1
- Κήρυξη αναδασωτέας έκτασης εμβαδού 768 τετρ. μέτρων στη θέση «Μαυρίτση Δημ. Διαμ. Τριάδας Δήμου Μεσσαπίων Νομού Εύβοιας ..... 2

#### ΑΠΟΦΑΣΕΙΣ

Αριθ. 3081 (1)

Κήρυξη αναδασωτέας έκτασης εμβαδού 2.058,316 στρεμμάτων στη θέση Μήλεσι περιφέρειας της Κοινότητας Μαλακάσας του Νομού Αττικής.

Ο ΓΕΝΙΚΟΣ ΓΡΑΜΜΑΤΕΑΣ  
ΠΕΡΙΦΕΡΕΙΑΣ ΑΤΤΙΚΗΣ

Έχοντας υπόψη:

1. Τις διατάξεις του Ν. 3200/55 «Περί Διοικητικής Αποκεντρώσεως», όπως αυτές τροποποιήθηκαν μεταγενέστερα.
2. Τις διατάξεις του Ν. 2503/1997 «Διοίκηση, οργάνωση, στελέχωση της Περιφέρειας κ.λπ.».
3. Τις διατάξεις του παρ. 3 του άρθρου 117 του Συντάγματος της Χώρας.

4. Τις διατάξεις του Ν. 998/79 «Περί προστασίας των Δασών και των Δασικών εν γένει εκτάσεων της Χώρας» και ειδικότερα:

- α) Του άρθρου 41 παρ. 1,
- β) του άρθρου 38 παρ. 1.

5. Τις διαταγές του Υπουργείου Γεωργίας:

α) 180417/1180/8.7.80 «Περί οδηγιών για τις αναδασωτέες εκτάσεις».

β) 182447/3049/24.9.80.

6. Την αριθ. 5440/9.8.2001 πρόταση του Δασαρχείου Καπανδριτίου σχετικά με την κήρυξη αναδασωτέας, της αναφερόμενης στο θέμα έκτασης, αποφασίζουμε:

Κηρύσσουμε αναδασωτέα ιδιωτικά δάση συνολικού εμβαδού 2.058,316 στρεμμάτων (δύο χιλιάδων πενήντα οκτώ στρεμμάτων και τριακοσίων δέκα έξι χιλιοστών του στρέμματος) που βρίσκονται στη θέση Μήλεσι περιφέρειας της Κοινότητας Μαλακάσας Νομού Αττικής και τα οποία απεικονίζονται με στοιχεία 1 έως και 106 και 55α, 58α, 69α και 83α στο προσαρτημένο στην παρούσα απόφασή μας διάγραμμα, το οποίο αποτελεί αναπόσπαστο μέρος αυτής και έχει όρια:

Ανατολικά: Με όρια Κοινότητας Μαρκοπούλου Ωρωπού.

Δυτικά: Με όρια Κοινότητας Ωρωπού και όρια Δήμου Αυλώνα.

Βόρεια: Με όρια Κοινότητας Σκάλας Ωρωπού.

Νότια: Με δασικές εκτάσεις Κοινότητας Μαλακάσας.

Αναλυτικά το εμβαδόν ενός εκάστου των προαναφερομένων τμημάτων και το ιδιοκτησιακό καθεστώς αυτών έχει ως εξής:



Β' Ιδιωτικά δάση (τμήματα 89 έως και 99) που καταστράφηκαν από την πυρκαϊά της 4.6.2001 συνολικού εμβαδού 1.598,710 στρεμ. και ανήκουν στο Αμαλίειο Ορφανοτροφείο Κορασίδων (κόκκινος χρωματισμός).

Αριθμός Τμήματος	89	90	91	92	93	94	95	96	97	98
Εμβαδό τμήματος σε στρέμματα	7,500	8,750	5,000	17,500	10,000	134,000	115,000	12,500	80,000	0,900
Αριθμός Τμήματος	99									
Εμβαδό τμήματος σε στρέμματα	1,500									

Γ' Ιδιωτικά δάση (τμήματα 100 έως και 106) που καταστράφηκαν από την πυρκαϊά της 4.6.2001 συνολικού εμβαδού 40,29 στρεμ. - κληροτεμάχια που διασώθηκαν, λόγω εγκατάλειψης από τους ιδιοκτήτες των - (καφέ χρωματισμός).

Αριθμός Τμήματος	100	101	102	103	104	105	106			
Εμβαδό τμήματος σε στρέμματα	2,815	22,500	3,750	1,575	3,750	2,500	3,400			

Σκοποί της κήρυξης της ανωτέρω έκτασης αναδασωτέας είναι, η διατήρηση του δασικού χαρακτήρα αυτής, ο αποκλεισμός διάθεσής της για άλλη χρήση και η αποκατάσταση της, σ' αυτή καταστραφείσης από εκχέρωση μεταξύ των ετών 1927 και 1975 και από της πυρκαϊά της 4.6.2001, δασικής βλάστησης αποτελούμενης από δάσος Χαλεπίου Πεύκης σε ποσοστό 70% με υπόροφο αείφυλλα πλατύφυλλα.

Η απόφαση αυτή να δημοσιευθεί στην Εφημερίδα της Κυβερνήσεως.

Αγία Παρασκευή, 12 Σεπτεμβρίου 2001

Ο Γενικός Γραμματέας Περιφέρειας  
ΜΙΧΑΗΛ ΚΥΡΙΑΚΙΔΗΣ



ΥΠΟΜΝΗΜΑ

—( )— Όρια Κοινοτήτων.  
 Όρια καθορισμένα διατάγματι της 4.6.2004  
 με μολύβι χρώμα. Εξτάσεις που έχουν απροσδιόριστα αναδιαμορφωθεί  
 Εξτάσεις με στοιχεία από 89, έως 99 με πράσινο χρώμα: Ανεκδοθέν δάσος  
 που ταύταν με 4-2004  
 Εξτάσεις με στοιχεία από 100 έως 106 με τριβή χρώμα. Διακείμενη εμποροκτημα  
 (δάση) που ταύταν με 4-2004.  
 Εξτάσεις με στοιχεία από 1 έως 39 με κόκκινο χρώμα Τμήματα του ιδιωτικού  
 δάσους που έχουν στεγρωθεί πριν το έτος 1970.  
 Εξτάσεις με στοιχεία 107 και 108 με χλωμό χρώμα με διαγράμμιση και γίνει  
 πρόταση κτηρίας.  
 Οι Εξτάσεις χωρίς αριθμό με κόκκινο χρώμα και 92α είναι  
 εμποροκτημα αγροτικής μορφής.

ΥΠΟΥΡΓΕΙΟ ΠΕΡΙΧΩΡΗΣΗΣ  
 ΚΑΙ ΚΑΤΑΣΤΡΟΦΩΝ  
 ΔΙΕΥΘΥΝΣΗ ΓΕΩΓΡΑΦΙΚΩΝ  
 ΣΥΣΤΗΜΑΤΩΝ ΚΑΙ ΧΡΗΣΗΣ  
 ΓΕΩΓΡΑΦΙΚΩΝ ΣΥΣΤΗΜΑΤΩΝ

0 ΣΥΝΤΑΞΑΣ  
 [Signature]

ΚΑΡΤΙΝΟ ΤΥΠΩΣΗ  
 ΑΡΧΙΔΕΣ ΑΝΤΙΓΡΑΦΟ  
 ΤΕΧΝΟΛΟΓΙΑ ΕΚΔΟΣΕΩΝ

ΑΡΧΙΤΕΚΤΟΝΙΚΟ ΓΡΑΦΕΙΟ  
 ΑΚΑΔΗΜΙΑΣ



Αριθ. 3176

(2)

Κήρυξη αναδασωτέας έκτασης εμβαδού 768 τετρ. μέτρων στη θέση «Μαυρίτση Δημ. Διαμ. Τριάδας Δήμου Μεσσαπίων Νομού Εύβοιας.

Ο ΓΕΝΙΚΟΣ ΓΡΑΜΜΑΤΕΑΣ  
ΠΕΡΙΦΕΡΕΙΑΣ ΣΤΕΡΕΑΣ ΕΛΛΑΔΑΣ

Έχοντας υπόψη:

1. Τις διατάξεις του Νόμου 2503/97 (ΦΕΚ107 Α/97) «Διοίκηση - Στελέχωση της Περιφέρειας - Ρύθμιση θεμάτων για την τοπική αυτοδιοίκηση κ.λπ.».
2. Την 6747/29.9.97 (ΦΕΚ 242/Β/98) Απόφαση του Γενικού Γραμματέα Περιφέρειας Στερεάς Ελλάδας «Μεταβίβαση αρμοδιοτήτων στους προϊσταμένους των Δασικών Υπηρεσιών της Περιφέρειας Στερεάς Ελλάδας και της εξουσίας να υπογράφουν με εντολή Γενικού Γραμματέα της Περιφέρειας Στερεάς Ελλάδας».
3. Τις διατάξεις του άρθρου 117 παρ. 3 του Συντάγματος της Χώρας.
4. Τις διατάξεις του Ν. 998/79 «Περί Προστασίας Δασών κ.λπ.» και ειδικότερα:
  - α) Του άρθρου 41 παρ. 1β και
  - β) Του άρθρο 38 παρ 1.
5. Τις διαταγές του Υπουργείου Γεωργίας:
  - α) 160417/1180/8.7.80 και
  - β) 182447/3049/24.9.80 .
6. Την Ζ/2724/19.9.2001 αναφορά του Δασαρχείου Χαλ-

κίδας «Περί κήρυξης αναδασωτέας έκτασης εμβαδού 768 τετρ. μετρ. στη θέση «Μαυρίτση» του Ιδιωτικού δάσους Δημ. Διαμ. Τριάδας Δήμου Μεσσαπίων Νομού Εύβοιας που καταστράφηκε από πυρκαγιά, αποφασίζουμε:

Κηρύσσουμε αναδασωτέα, με σκοπό τη διατήρηση του δασικού χαρακτήρα, την προστασία και ανάπτυξη της δασικής βλάστησης, με φυσική αναγέννηση, την έκταση των 768 τετρ. μετρ. στην θέση «Μαυρίτση» του Ιδιωτικού δάσους Δημ. Διαμ. Τριάδας Δήμου Μεσσαπίων Νομού Εύβοιας, που προσδιορίζεται από τα στοιχεία: (1, 2, 3, 4, 1) και έχει όρια:

ΑΝΑΤΟΛΙΚΑ: Με επαρχιακό δρόμο Τριάδας - Μακρυκάπας.

ΔΥΤΙΚΑ: Με έκταση αγροτικού χαρακτήρα.

ΒΟΡΕΙΑ: Με δάσος χαλεπίου πεύκης.

ΝΟΤΙΑ: Με αγροτικό δρόμο,

όπως φαίνεται στο συνημμένο σχεδιάγραμμα που αποτελεί αναπόσπαστο μέρος της παρούσας απόφασης.

Η απόφαση αυτή ισχύει από την κοινοποίησή της άρθρο 41 Ν. 998/79 και πριν τη δημοσίευσή της στην Εφημερίδα της Κυβερνήσεως άρθρο 37 Ν. 3200/55.

Η απόφαση αυτή να δημοσιευθεί στην Εφημερίδα της Κυβερνήσεως.

Χαλκίδα, 23 Σεπτεμβρίου 2001

Με εντολή Γενικού Γραμματέα Περιφέρειας  
Ο Διευθυντής Δασών Νομού Εύβοιας  
ΝΙΚΟΛΑΟΣ ΑΓΑΘΟΥ ΛΟΥΚΑΣ

ΤΟΠΟΓΡΑΦΙΚΟ ΔΙΑΓΡΑΜΜΑ

ΙΔΙΩΤΙΚΟΥ ΔΑΣΟΥΣ ΤΡΙΑΔΑΣ, ΠΟΥ ΚΑΗΚΕ ΣΤΙΣ 5-8-2001 ΕΤΗ ΘΕΣΗ ΜΑΥΡΙΤΣΗ  
ΕΜΒΑΔΟΝ 1-2-3-4-1 768 τ.μ.  
ΚΛΙΜΑΚΑ 1:750

ΕΘΝΙΚΟ ΤΥΠΟΓΡΑΦΕΙΟ  
Για τεχνικούς λόγους στο σχεδιαστικό  
έγινε σμίκρυνση κατά ποσοστό 78 %

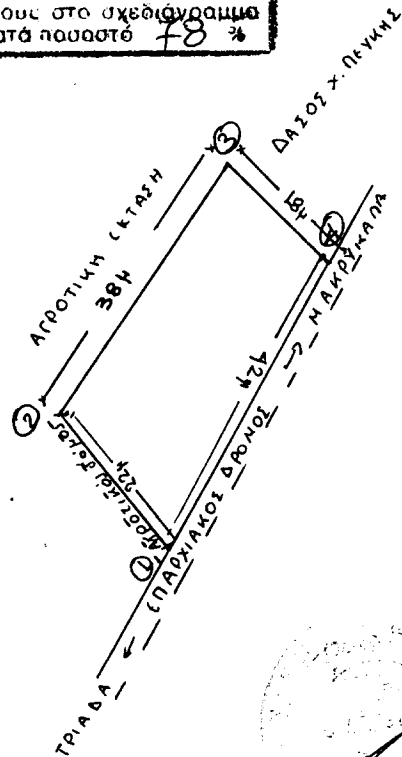

3796/22-09-01  
*[Handwritten signature]*  
ΧΑΛΚΙΔΑ 14-9-2001  
Η ΣΥΝΤΑΞΑΣΑ

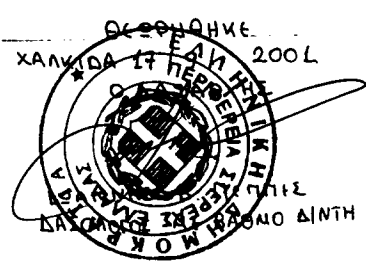

ΤΣΙΝΙΔΟΥ ΦΩΤΕΙΛΗ

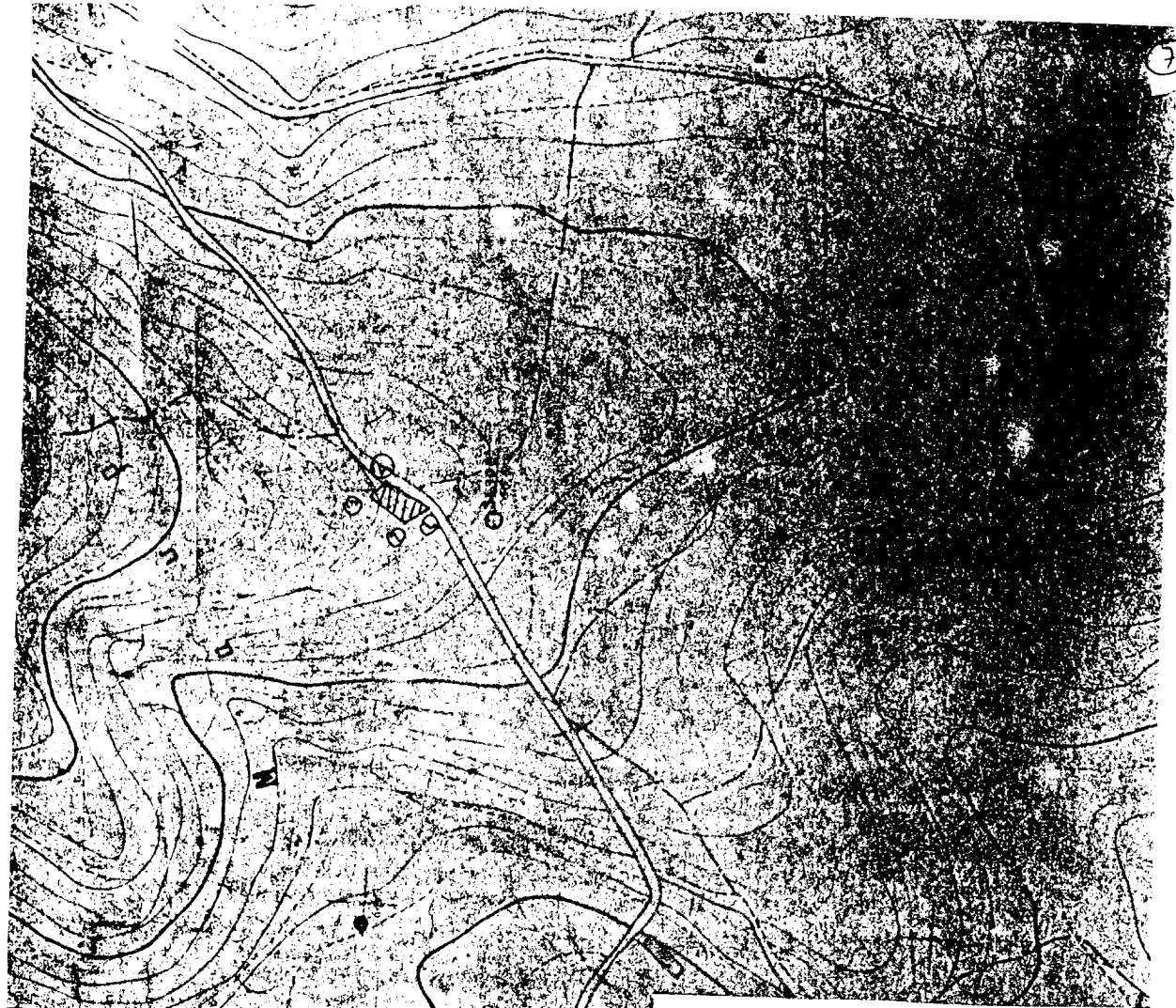

**ΠΡΟΣΑΝΑΤΟΛΙΣΤΙΚΟΣ ΧΑΡΤΗΣ  
ΑΠΟΣΠΑΣΜΑ ΧΑΡΤΗ Γ.Υ.Σ 5495/1  
ΚΛΙΜΑΚΑ 1.5000**

ΠΕΡΙΟΧΗΣ ΘΕΣΦΩΣ ΜΑΥΡΙΤΣΗ  
ΙΔΙΩΤΙΚΟΥ ΔΑΣΟΥΣ ΤΡΙΑΔΑΣ  
ΠΕΡΙΦΕΡΕΙΑΣ ΔΗΜ ΔΙΑΜ. ΤΡΙΑΔΑΣ  
ΔΗΜΟΥ ΜΕΣΣΑΠΙΩΝ  
1-2-3-4-1 ΣΤΟΙΧΕΙΑ ΠΕΡΙΜΕΤΡΟΥ  
ΕΚΤΑΣΗΣ ΕΜΒΑΔΟΥ 0,768 ΣΤΡΕΜ.  
ΠΟΥ ΚΑΝΚΕ ΣΤΙΣ 5-8-2001 ΚΑΙ  
ΠΡΟΤΕΙΝΕΤΑΙ ΝΑ ΚΗΡΥΧΘΕΙ ΑΝΑΔΑΣΩΤΕΑ

ΘΕΩΡΗΘΗΚΕ  
Ο ΔΑΣΑΡΧΗΣ  
ΧΑΛΚΙΔΑ 14-9-2001  
Ο ΣΥΜΤΑΞΑΣ



**ΕΘΝΙΚΟ ΤΥΠΟΓΡΑΦΕΙΟ**  
Για τεχνικούς λόγους στο σχεδιάγραμμα  
έγινε σμίκρυνση κατά ποσοστό 70%

Το...  
312623-09-01