



04008431010010008



7111

# ΕΦΗΜΕΡΙΣ ΤΗΣ ΚΥΒΕΡΝΗΣΕΩΣ

## ΤΗΣ ΕΛΛΗΝΙΚΗΣ ΔΗΜΟΚΡΑΤΙΑΣ

ΤΕΥΧΟΣ ΤΕΤΑΡΤΟ

Αρ. Φύλλου 843

10 Οκτωβρίου 2001

### ΠΕΡΙΕΧΟΜΕΝΑ

#### ΑΠΟΦΑΣΕΙΣ

- Καθορισμός ορίων αιγιαλού και παραλίας στη θέση «ΚΑΣΤΕΛΑΚΙΑ ΕΩΣ ΟΡΜΟ ΠΟΙΣΣΩΝ» νήσου Κέας, Ν. Κυκλάδων. .... 1
- Αναγνώριση προϋφιστάμενου δρόμου στη περιοχή Αγ. Νικόλαος Κοσκινού του Δήμου Καλλιθέας Ρόδου. .... 2

#### ΑΠΟΦΑΣΕΙΣ

- Αριθ. 1068497/7050/B0010 (1)
- Καθορισμός ορίων αιγιαλού και παραλίας στη θέση «ΚΑΣΤΕΛΑΚΙΑ ΕΩΣ ΟΡΜΟ ΠΟΙΣΣΩΝ» νήσου Κέας, Ν. Κυκλάδων.

#### Ο ΥΠΟΥΡΓΟΣ ΟΙΚΟΝΟΜΙΚΩΝ

Έχοντας υπόψη:

1. Τις διατάξεις των άρθρων 1 μέχρι και 7 του Α.Ν. 2344/1940 «περί αιγιαλού και παραλίας όπως τροποποιήθηκε και συμπληρώθηκε με τις διατάξεις του άρθρου 13 του Ν. 1078/1980 και του άρθρου 23 του Ν. 1337/1983.
2. Τις διατάξεις του Ν. 3200/55 «περί διοικητικής αποκέντρωσης» όπως αυτές τροποποιήθηκαν και ισχύουν σήμερα με τα Ν.Δ.532/70, Β.Δ.704/70, Β.Δ.705/70, Β.Δ.192/72, Π.Δ.71/84, Π.Δ.347/86, Ν.2026/92 και Π.Δ.97/93.
3. Τις διατάξεις του Ν.Δ.439/70 «περί συμπλήρωσεως των διατάξεων περί αιγιαλού».
4. Τις διατάξεις του άρθρου 20 Ν. 719/77 «περί τρόπου σύνταξης τοπογραφικών - υψομετρικών διαγραμμάτων από ιδιώτες μηχανικούς κλπ.».
5. Τις διατάξεις του άρθρου 100 του Π.Δ. 284/88 «περί συγκροτήσεως μεταξύ άλλων και της επιτροπής καθορισμού ορίων αιγιαλού και θέσεως αμμοληψίας».
6. Την υπ' αριθ.1078204/927/0006Α/6.8.1992 κοινή Υπουργική Απόφαση των Υπουργών Προεδρίας και Οικονομικών, με την οποία διατηρείται σε ισχύ η Επιτροπή καθορισμού ορίων αιγιαλού και θέσεων αμμοληψίας.

7. Τις διατάξεις του άρθρου 19 παράγραφος 5 του Α.Ν.2344/95, του άρθρου 52 παράγραφος 6 Ν.2218/94, του άρθρου 4 παράγραφος 7 του Ν.2240/94, δυνάμει των οποίων αρμοδιότητες του Υπουργείου Οικονομικών που είχαν μεταβιβασθεί στους Νομάρχες, ανήκουν στον Περιφερειακό Διευθυντή, σε συνδυασμό με αυτές του άρθρου 14 παράγραφος 2 του Ν. 2399/96 με τις οποίες προβλέπεται η κατάργηση των θέσεων των Περιφερειακών Διευθυντών, οι αρμοδιότητες πλέον του οποίου περιήλθαν στο Γενικό Γραμματέα της Περιφέρειας και ασκούνται από τον Αναπληρωτή Περιφερειακό Διευθυντή.

8. Τις διατάξεις του τέταρτου εδαφίου της παραγράφου 2 του άρθρου 1 και της παραγράφου 6 του ίδιου άρθρου του Ν.2503/97 «Διοίκηση, οργάνωση, στελέχωση της Περιφέρειας, ρύθμιση θεμάτων για την τοπική Αυτοδιοίκηση και άλλες διατάξεις» (ΦΕΚ 107/Α), σύμφωνα με τις οποίες οι περιφερειακές Υπηρεσίες του Υπουργείου Οικονομικών, που συγκροτούσαν την Περιφερειακή Διοίκηση του Νομού ή Νομαρχίας, δεν υπήχθησαν στην ενιαία οργανική μονάδα της Περιφέρειας, ούτε καταργήθηκαν, αλλά αποτελούν από 1.9.97, Υπηρεσίες του Υπουργείου Οικονομικών.

9. Την αριθμ.1039386/441/Α0006/21.4.2000 (ΦΕΚ 571/τ.Β'/21.4.2000) κοινή Απόφαση του Πρωθυπουργού και Υπουργού Οικονομικών «περί ανάθεσης αρμοδιοτήτων του Υπουργού Οικονομικών στους Υφυπουργούς».

10. Την αριθμ.1043053/483/Α0006/9.5.2000 (ΦΕΚ 622 τ.Β'/10.5.2000) απόφαση του Υφυπουργού Οικονομικών «περί μεταβίβασης αρμοδιοτήτων του, στο Γεν. Γραμματέα, στους Γεν. Δ/ντές κ.λ.π. του Υπουργείου Οικονομικών».

11. Την από 1.3.2001 Έκθεση της κατά το άρθρο 100 Π.Δ.284/88 αρμόδιας Επιτροπής καθορισμού ορίων αιγιαλού και παραλίας για τον καθορισμό ορίων αιγιαλού και δημιουργία ζώνης παραλίας στη θέση «Καστελάκια έως Όρμος Ποισσών», νήσου Κέας Ν. Κυκλάδων.

12. Το από Δεκεμβρίου 1995 τοπογραφικό και υψομετρικό διάγραμμα, κλίμακας 1:1000 σε μία πινακίδα το οποίο συντάχθηκε από τη Δ/ση Φωτογραμμετρίας του Υ.Π.Ε.Χ.Ω.Δ.Ε, ελέγχθηκε για την ακρίβεια της αποτύπωσης την 8.2.2001 και θεωρήθηκε την ίδια ημερομηνία από την ίδια Δ/ση.

13. Την υπ' αριθμ.544.5/396/01/24.5.2001 σύμφωνη γνώμη του ΓΕΝ για τα όρια του αιγιαλού και παραλίας, αποφασίζουμε:

Επικυρώνουμε την από 1.3.2001 έκθεση της κατά το άρθρο 100 Π.Δ.284/88 αρμοδίας Επιτροπής περί χάραξης των ορίων αιγιαλού και δημιουργία ζώνης παραλίας στη θέση «Καστελάκια έως Όρμο Ποισσών» νήσου Κέας, καθώς επίσης και το από Δεκέμβριο 1995, τοπογραφικό διάγραμμα, κλίμακας 1:100 σε μία πινακίδα, το οποίο συντάχθηκε από την Δ/νση Φωτογραμμετρίας του ΥΠΕΧΩΔΕ, ελέγχθηκε για την ακρίβεια της αποτύπωσης την 8.2.2001 και θεωρήθηκε την ίδια ημερομηνία από την ίδια Δ/νση.

Στο τοπογραφικό αυτό διάγραμμα καθορίσθηκε η οριογραμμή του αιγιαλού με κόκκινη συνεχή πολυγωνική γραμμή, με στοιχεία 1, 2, 3, ..... 14, 15.

Η οριογραμμή της παραλίας με κίτρινη συνεχή πολυγωνική γραμμή, με στοιχεία 1', 2', 3' ..... 14', 15'.

Καθορίζεται ζώνη παραλίας πλάτους 10μ. διότι δεν εξυπηρετούνται οι σκοποί του άρθρου 7, παρ.1 του Α.Ν. 2344/1940.

Η Επιτροπή αποφαινεται ότι δεν υπάρχει παλιός αιγιαλός.

Δεν εξαιρούνται τα κτίσματα που βρίσκονται στη ζώνη παραλίας.

Η παρούσα απόφαση με την έκθεση της επιτροπής και το τοπογραφικό διάγραμμα να δημοσιευθούν στην Εφημερίδα της Κυβερνήσεως, σύμφωνα με τις διατάξεις του άρθρου 13 του Ν.1078/1980.

Αθήνα, 13 Σεπτεμβρίου 2001

Με εντολή Υπουργού

Ο Γενικός Δ/ντής Δημόσιας Περιουσίας  
και Εθνικών Κληροδοτημάτων  
ΣΠΥΡΟΣ Ι. ΣΤΑΘΗΣ

ΕΚΘΕΣΗ ΕΠΙΤΡΟΠΗΣ ΚΑΘΟΡΙΣΜΟΥ ΤΩΝ ΟΡΙΩΝ ΤΟΥ  
ΑΙΓΙΑΛΟΥ

(ΑΡΘΡΟ 100 Π.Δ. 284/88)

Για τον καθορισμό των ορίων του αιγιαλού που γίνεται για πρώτη φορά στη θέση από Καστελάκια έως Όρμο Ποισσών νήσου Κέας.

Στην Κέα, σήμερα 1.3.2001, οι υπογεγραμμένοι:

1. ΣΤΕΛΙΟΣ ΣΕΖΕΝΙΑΣ, Προϊστάμενος της Κτηματικής Υπηρεσίας του Νομού Κυκλάδων, ως πρόεδρος,  
2. ΓΕΩΡΓΙΟΣ ΑΒΡΑΑΜ, Τοπ Μηχ/κός Κτηματικής Υπηρεσίας Κυκλάδων ως μέλος,

3. ΔΗΜΗΤΡΙΟΣ ΚΟΥΚΟΣ, Λιμενάρχης Κέας, ως μέλος αποτελούντες την επιτροπή καθορισμού των ορίων του αιγιαλού δυνάμει του άρθρου 100 ΠΔ 284/88 αυτής μεταβήκαμε επί τόπου στην προαναφερθείσα περιοχή και  
Λαβόντες υπ' όψη

1. Την από 25-1-2001 αίτηση καθορισμού του Εμμανουήλ Βαρσαμή των ορίων του αιγιαλού στην εν λόγω θέση.

2. Το φωτογραμμετρικό διάγραμμα το οποίο συντάχθηκε από το Υ.ΠΕ.ΧΩ.Δ.Ε. στο σύστημα προβολής ΕΓΣΑ '87, σε μία πινακίδα, σε κλίμακα 1:1000 και θεωρήθηκε από το Υ.ΠΕ.ΧΩ.Δ.Ε./Δ-νση Φωτογραμμετρίας ΥΚΧΕ, την 8.2.2001.

3. Τις διατάξεις του Α.Ν. 2344/40 «περί αιγιαλού-παραλίας» όπως αυτός τροποποιήθηκε με τον Ν. 1337/83 καθώς και την προς αυτόν σχετική Δικαστηριακή και Διοικητική Νομολογία.

4. Την από την επιτόπια μετάβαση σχηματισθείσα αντίληψη περί του πλάτους της βρεχόμενης ζώνης της ξηράς και λοιπών συναφών στοιχείων, δηλαδή:

α) Η μορφολογία της ακτής είναι βραχώδης.

β) Το ανάπτυγμα του πελάγους αρχίζει σε απόσταση 1700 μέτρων από την ακτογραμμή.

γ) Η περιοχή επηρεάζεται από ανέμους δυτικών-βορειοδυτικών διευθύνσεων, αποφασίζουμε:

1. Καθορίζουμε επί του ανωτέρω τοπογραφικού διαγράμματος:

α) Την οριογραμμή του αιγιαλού με κόκκινη συνεχή πολυγωνική γραμμή και στοιχεία 1,2,3, ..... 14, 15

β) Η οριογραμμή της παραλίας με κίτρινη συνεχή πολυγωνική γραμμή και στοιχεία 1', 2', 3', ..... 14', 15'.

2. Η ζώνη παραλίας έχει πλάτος 10 μ. διότι δεν εξυπηρετούνται οι σκοποί του άρθρου 7 παρ. 1 του ΑΝ 2344/40.

3. Δεν εξαιρούνται τα κτίσματα που βρίσκονται στη ζώνη παραλίας.

4. Αποφαινόμεστε ότι δεν υπάρχει παλιός αιγιαλός.

Η ΕΠΙΤΡΟΠΗ

Ο ΠΡΟΕΔΡΟΣ  
Τ.Υ.  
ΣΤΕΛΙΟΣ ΣΕΖΕΝΙΑΣ

ΤΑ ΜΕΛΗ  
Τ.Υ.

1. ΓΕΩΡΓΙΟΣ ΑΒΡΑΑΜ  
Τ.Υ.  
2. ΔΗΜΗΤΡΙΟΣ ΚΟΥΚΟΣ



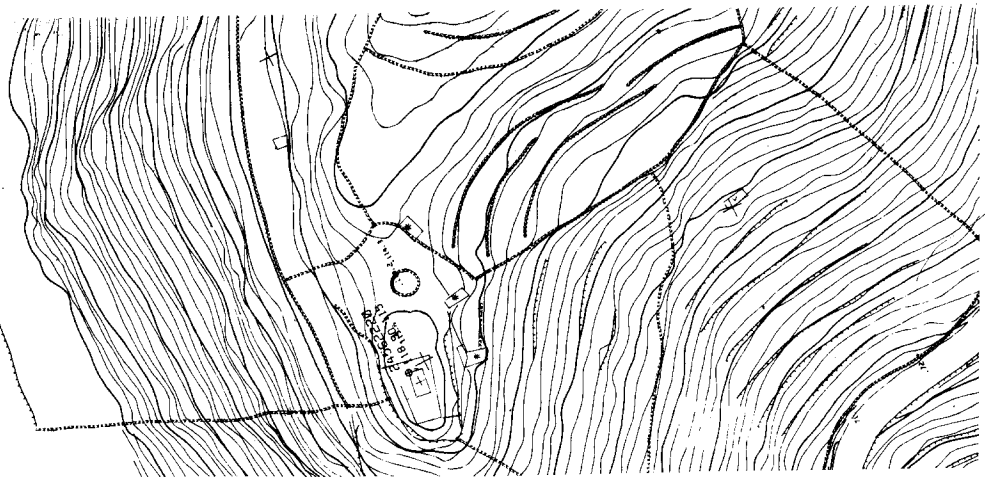

ΠΙΝΑΚΑΣ ΣΤΗ/ΝΩΝ ΚΟΡΥΦΩΝ ΑΙΓΩΛΩΤ - ΠΑΡΑΛΙΑΣ

α/α	ΑΙΓΙΑΛΩΣ		α/α	ΠΑΡΑΛΙΑ	
	X	Υ		X	Υ
1	523754,47	4160610,45	1'	523754,53	4160620,95
2	523711,00	4160624,70	2'	523713,58	4160634,38
3	523621,50	4160643,20	3'	523625,45	4160652,80
4	523586,80	4160666,50	4'	523594,17	4160673,60
5	523565,00	4160718,00	5'	523564,84	4160721,10
6	523551,60	4160777,00	6'	523561,70	4160775,62
7	523565,00	4160816,20	7'	523573,60	4160810,44
8	523586,80	4160835,30	8'	523590,98	4160825,67
9	523654,20	4160842,00	9'	523655,24	4160832,05
10	523700,00	4160847,00	10'	523701,25	4160837,08
11	523742,30	4160853,00	11'	523745,12	4160843,30
12	523795,40	4160877,00	12'	523800,12	4160868,16
13	523846,10	4160908,50	13'	523851,72	4160900,22
14	523880,00	4160933,50	14'	523885,17	4160924,88
15	523887,67	4160937,16	15'	523891,98	4160928,13

ΥΠΟΜΝΗΜΑ ΕΠΙΤΡΟΠΗΣ

ΤΟ ΠΛΑΝΟ ΤΟΠΟΓΡΑΦΙΚΟ ΔΙΑΓΡΑΜΜΑ ΣΤΗΘΑΙΣ ΤΗΝ ΑΠΟ 1-3-2001 ΕΚΔΕΛΤΑ ΤΗΣ ΕΠΙΤΡΟΠΗΣ ΚΑΘΟΡΙΣΜΩΤ ΤΩΝ ΟΡΙΩΝ ΤΩΤ ΑΙΓΩΛΩΤ (ΑΡΘΡΟ 100 ΤΩΤ Π.Δ. 284/88)

( εκδοχή ) 1,2,3 ..... 13,14,15  
( εκδοχή ) 1,2,3 ..... 13,14,15

3. ΟΙ ΚΟΡΥΦΕΣ ΤΩΝ ΟΡΟΓΡΑΜΜΩΝ ΟΡΙΖΟΝΤΙΑ ΜΕ ΟΡΘΟΓΩΝΙΕΣ ΣΤΗ/ΝΕΙΣ ΕΞΑΡΤΗΜΕΝΕΣ ΑΠΟ ΤΟ ΚΡΑΤΙΚΟ ΔΙΚΤΥΟ (ΕΤΣΙΑ87)

4. ΑΠΟΦΑΙΝΕΤΑΙ ΟΤΙ ΔΕΝ ΤΡΟΠΕΥΑΤΑΙ ΠΑΛΑΙΟΣ ΑΙΓΩΛΩΣ ΚΑΙ ΟΤΙ ΣΤΗ ΣΤΗΝΗ ΑΙΓΩΛΩΤ ΚΑΙ ΠΑΡΑΛΙΑΣ ΔΕΝ ΤΡΑΡΧΟΥΝ ΚΙΣΜΑΤΑ.

Ο Π Ρ Ο Ε Δ Ρ Ο Σ Τ Α Μ Ε Λ Η

Τ.Υ. Τ.Υ.

ΣΤΕΛΙΟΣ ΣΙΖΕΝΙΑΣ  
ΕΚΟΡΑΚΙΩΣ ΔΕ/Α

ΓΕΩΡΓΙΟΣ ΑΒΡΑΑΜ  
ΤΟΠΟΓΡΑΦΟΣ ΜΗΧΑΝΙΚΟΣ

Τ.Υ.

ΔΗΜΗΤΡΙΟΣ ΚΟΤΚΟΣ  
Α/ΜΕ ΚΕΔ

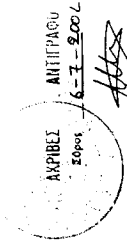

Επισημάνσεις



11	523795,40	4160883,00	11'	523745,12	4160843,30
12	523795,40	4160877,00	12'	523800,12	4160868,16
13	523846,10	4160908,50	13'	523851,72	4160900,22
14	523880,00	4160933,50	14'	523885,17	4160924,88
15	523887,67	4160937,16	15'	523891,98	4160928,13

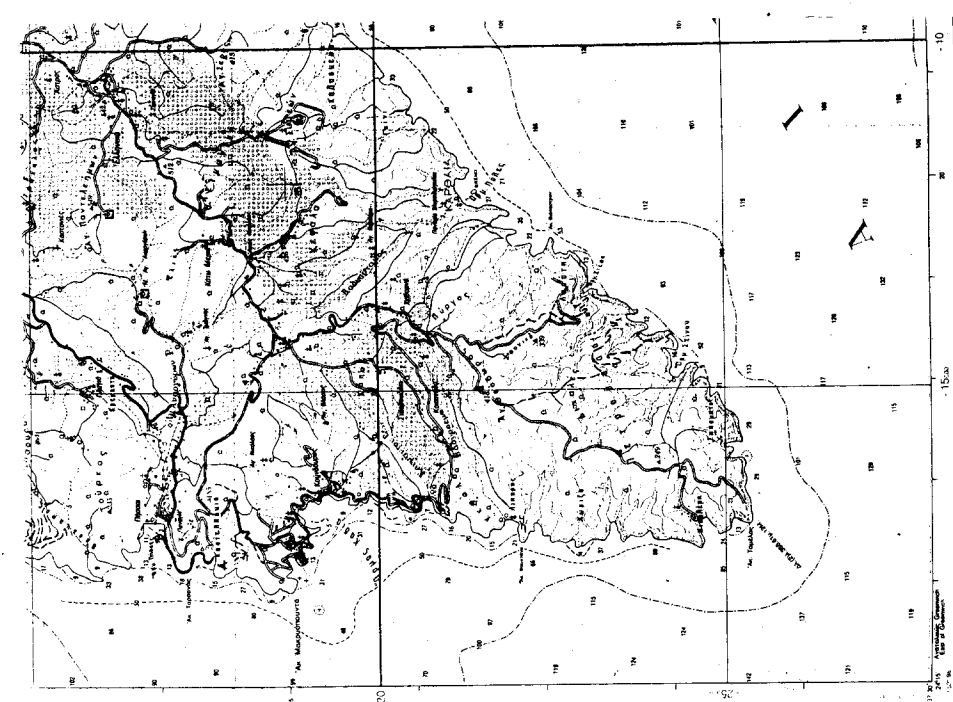
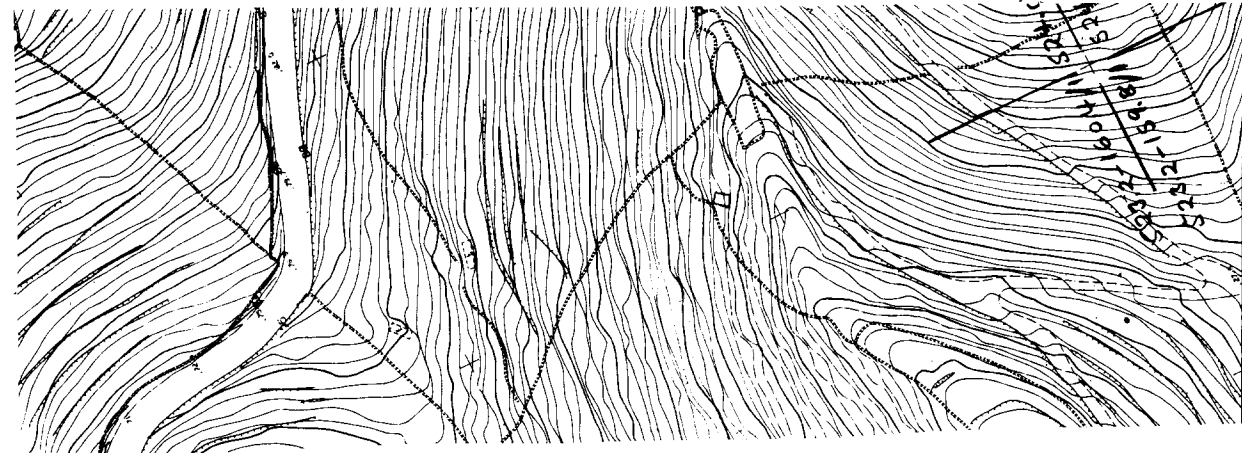

ΔΗΜΙΤΡΙΟΣ ΚΟΤΚΟΣ  
Α/ΜΕ ΝΕΕ

ΑΡΧΙΤΕΚΤΟΝΙΚΟ  
ΣΧΕΔΙΟ  
6-1-2002

ΑΡΧΙΤΕΚΤΟΝΙΚΟ  
ΣΧΕΔΙΟ  
6-1-2002

**ΦΩΤΟΓΡΑΜΜΕΤΡΙΚΟ ΔΙΑΓΡΑΜΜΑ ΤΠΕΧΩΔΕ**  
**ΚΑΘΟΡΙΣΜΟΣ ΟΡΙΩΝ ΑΠΤΑΛΟΥ - ΠΑΡΑΛΙΑΣ**

ΠΕΡΙΟΧΗ ΑΠΟ ΚΑΣΤΕΛΛΑΚΙΑ ΕΩΣ ΟΡΜΟ ΠΗΞΙΩΝ  
ΔΗΜΟΣ ΚΕΑΣ  
ΕΠΙΡΧΙΑ ΚΕΑΣ  
ΔΡΟΜΙΑ ΚΤΗΜ.ΤΠΗΡ ΣΥΡΟΥ  
ΝΟΜΑΡΧΙΑ ΚΥΚΛΑΔΩΝ

**ΚΑΙΜΑΚΑ 1:1000**  
Ισοδιαστάση 1,0 μ.

ΤΡΙΓΩΝΟΜΕΤΡΙΚΗ ΕΞΑΡΤΗΣΗ : ΕΠΣ 87  
ΥΜΕΤΡΙΚΗ ΑΞΕΘΡΙΑ : ΚΡΑΤΙΚΟ ΔΙΚΤΥΟ (Μ.Σ.Θ)

ΜΕΘΟΔΟΣ ΑΠΟΤΥΠΩΣΗΣ : ΦΩΤΟΓΡΑΜΜΕΤΡΙΚΑ  
ΧΡΟΝΟΛΟΓΙΑ ΑΠΟΤΥΠΩΣΗΣ : ΔΕΚΕΜΒΡΙΟΣ 1995

**ΕΘΝΙΚΟ ΤΥΠΟΓΡΑΦΕΙΟ**  
Για τεχνικούς λόγους στο σχεδιάγραμμα έγινε συμπύκνωση κατά ποσοστό 40 %

ΕΛΕΓΧΘΗΚΕ ΚΑΙ ΘΕΩΡΗΘΗΚΕ  
ΥΠΟΥΡΓΕΙΟ Π.Ε.-Χ.Ε.Δ.Ε  
ΔΙΡΕΥΝ ΦΩΤΟΓΡΑΜΜΕΤΡΙΑΣ Υ.Κ.Χ.Ε.  
ΑΘΗΝΑ 8-2-2002  
Τ.Χ  
Ο ΔΙΝΤΗΣ  
Α. ΡΕΠΟΥΛΗΣ

ΤΠΟΜΝΗΜΑ ΣΤΜΒΟΛΩΝ

ΚΤΙΣΜΑ  
ΣΠΡΟΧΛΟΝ  
ΠΡΑΓΜΑΤΑ

Αριθ. οικ. 4166

(2)

Αναγνώριση προϋφιστάμενου δρόμου στη περιοχή Αγ. Νικόλαος Κοσκινού του Δήμου Καλλιθέας Ρόδου.

## Ο ΝΟΜΑΡΧΗΣ ΔΩΔΕΚΑΝΗΣΟΥ

Αφού έλαβε υπόψη:

1. Τις διατάξεις των:

α. Ν.Δ 17.7.1923 (ΦΕΚ 228 Α') «Περί σχεδίων πόλεων κωμών και συνοικισμών του κράτους και ανεγέρσεως αυτών» και του Ν. 1337/83 «περί επεκτάσεως πολεοδομικών σχεδίων οικιστικής ανάπτυξης και σχετικές ρυθμίσεις»

β. Το άρθρο 3 του Ν.Δ. 690/48 όπως τροποποιήθηκαν και ισχύουν σήμερα.

2. Την 366/1999 απόφαση του Δημοτικού Συμβουλίου Καλλιθέας με την οποία αναγνωρίζεται η αναγκαιότητα του δρόμου αυτού που φαίνεται στο συνημμένο στην απόφαση του Δ. Σ. σχεδιάγραμμα.

3. Την απόφαση επιτροπής Δ/σης Γεωργίας με αριθμό 19/60 (που νομιμοποιήθηκε με την Απόφαση Απόδοσης 155562/15.4.61) με την οποία παραχωρήθηκε η μερίδα 638 Γαιών Κοσκινού, από την οποία εξαιρέθηκε η παραχώρηση οδού που προϋφίστατο και εξυπηρετούσε την εκκλησία και τον παρακείμενο μύλο.

4. Την από το 1975 αεροφωτογραφία του Στρατού από την οποία φαίνεται ότι η οδός εξυπηρετούσε τις παρακείμενες ιδιοκτησίες.

5. Την με αριθμό πρωτ. 24/04/01 αίτηση των κατοίκων της περιοχής.

6. Το τοπογραφικό διάγραμμα του οικοπέδου και των γύρο οδών σε κλίμακα 1:500.

7. Την απόφαση του Σ.Χ.Ο. Π. Νομού Δωδεκανήσου με αριθμό 1, θέμα 3ον Συνεδρίαση 1.

8. Τον φάκελο της υπόθεσης με όλα τα σχετικά.

Αναγνωρίζει ότι ο δρόμος πλάτους 4 μέτρων, που συνδέει τον δημοτικό δρόμο της εκκλησίας του Αγ. Νικολάου Κοσκινού με την μερίδα γαιών Κοσκινού 637 και εκείθεν με τις μερίδες 657Α, 639, 636, 640, 641 και 645 γαιών Κοσκινού, που βρίσκεται στη περιοχή Αγ. Νικολάου του διαμερισματος Κοσκινού του Δήμου Καλλιθέας της νήσου Ρόδου, προϋπήρχε κατά τις διατάξεις του από 17.7.1923 Ν. Δ/τος.

Η συγκεκριμένη οδός φαίνεται στο συνημμένο τοπογραφικό διάγραμμα που θεωρήθηκε από τον Προϊστάμενο του Τ. Π. & Π. Ε. ως συνοδευτικό της παρούσας απόφασης.

Ο δρόμος αυτός χαρακτηρίζεται ως δημοτικός βάσει των ισχυουσών διατάξεων.

Η απόφαση αυτή δεν προκαλεί δαπάνη σε βάρος του οικείου Ο.Τ.Α. σύμφωνα με το άρθρο 27 του Ν. 2081/92.

Η παρούσα απόφαση να δημοσιευθεί στην Εφημερίδα της Κυβερνήσεως.

Ρόδος, 1 Οκτωβρίου 2001

Ο Νομάρχης  
ΣΑΒΒΑΣ ΚΑΡΑΓΙΑΝΝΗΣ

ΕΚΚΛΗΣΙΑ ΑΓ. ΝΙΚΟΛΑΟΥ

ΥΠΟ ΑΝΑΓΝΩΡΙΣΗ  
ΠΡΟΫΦΙΣΤΑΜΕΝΟΣ ΔΡΟΜΟΣ  
ΕΘΝΙΚΟ ΤΥΠΟΓΡΑΦΕΙΟ  
Για τεχνικούς λόγους, στο σχεδιάγραμμα  
έγινε σμίκρυνση κατά ποσοστό 48 %  
ΚΛΙΜΑΚΑ 1:500

ΑΠΡΙΛΙΟΣ 2001  
Ο ΜΗΧΑΝΙΚΟΣ

ΠΕΡΝΑΡΗ Χ. ΚΑΝΑ  
ΔΙΠΛ. ΑΡΧΙΤΕΚΤΟΝ/ΜΗΧΑΝΙΚΟΣ Ε.Μ.Π.  
ΜΕΛΟΣ Γ.Ε.Ε. 86156  
ΙΩΑΝ. ΔΕΛΔΡΙΝΟΥ 157 ΡΟΔΟΣ ΤΗΛ.: 34888  
Α.Φ.Μ.: 054835540 Δ.Ο.Υ. ΡΟΔΟΥ 7542

ΠΑΛΙΟΣ ΜΤΝΟΣ

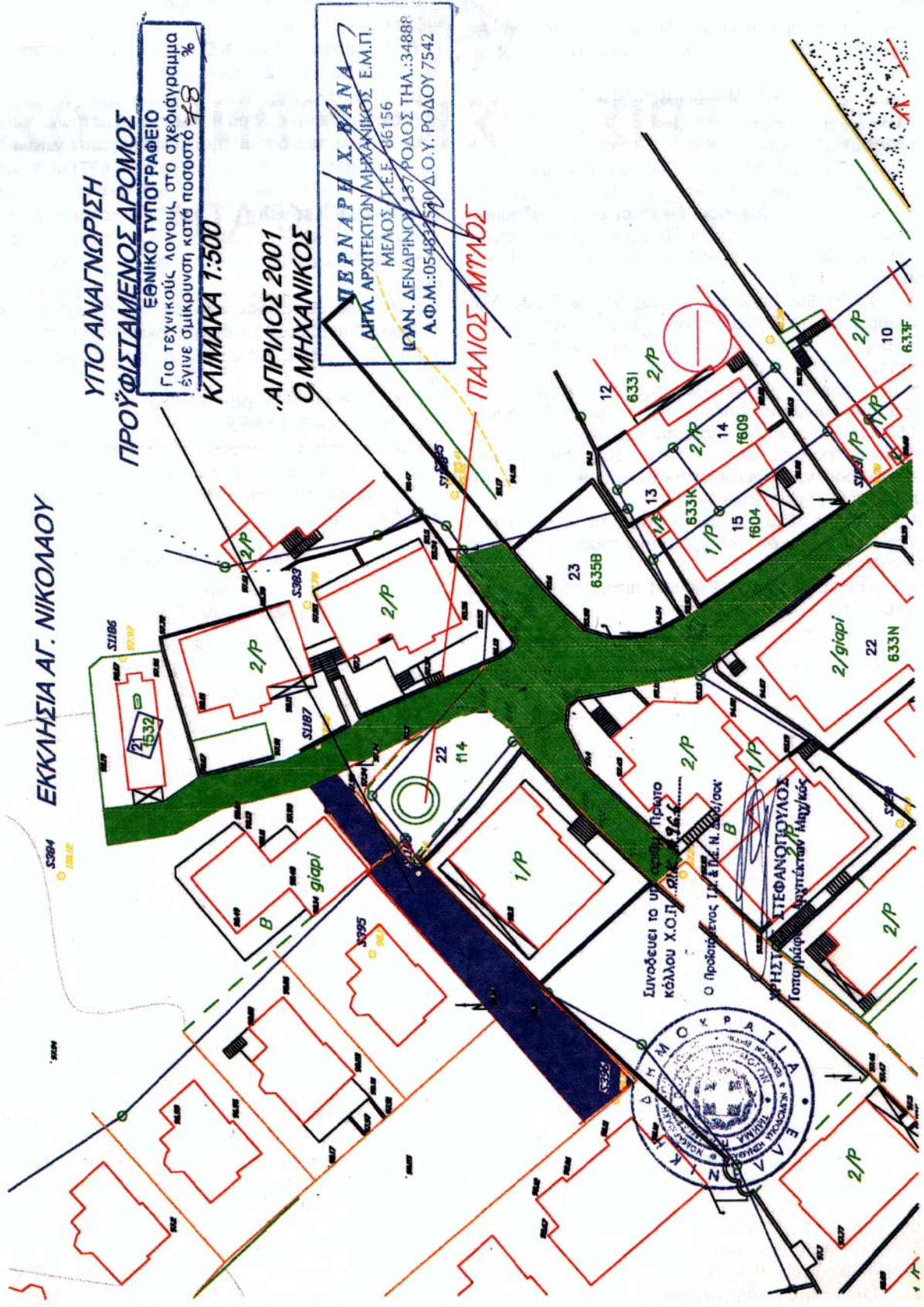

Συνοφεί το υπ. Πρωτοκόλλο  
κόλλου Χ.Ο.Π. 96.2  
Ο Πρωτοκόλλος 1/2 & 1/2 Ν. 96.2/00  
ΥΠΗΣΤ. ΓΕΩΡΓΙΟΣ  
Γεωγράφος - Αρχιτέκτονας Μηχ/κός

