

04008382911000008



7429

# ΕΦΗΜΕΡΙΣ ΤΗΣ ΚΥΒΕΡΝΗΣΕΩΣ

## ΤΗΣ ΕΛΛΗΝΙΚΗΣ ΔΗΜΟΚΡΑΤΙΑΣ

ΤΕΥΧΟΣ ΤΕΤΑΡΤΟ

Αρ. Φύλλου 838

29 Νοεμβρίου 2000

### ΠΕΡΙΕΧΟΜΕΝΑ

#### ΑΠΟΦΑΣΕΙΣ

- Κήρυξη αναδασωτέας έκτασης εμβαδού 6250 τ.μ στη Δασική θέση «Μεταλλεία» περιοχής Δημ. Δ/τος Πολυγύρου του Δήμου Πολυγύρου Ν. Χαλκ/κής..... 1
- Κήρυξη αναδασωτέας έκτασης εμβαδού 675,5 τ.μ στη Δασική θέση «Σταυροδρόμια» περιοχής Δημ. Δ/τος Μ. Παναγίας του Δήμου Παναγίας Ν. Χαλκ/κής. .... 2
- Κήρυξη αναδασωτέας έκτασης εμβαδού 4875 τ.μ στην Δασική θέση «Μεταλλεία» περιοχής Δημ. Δ/τος Πολυγύρου του Δήμου Πολυγύρου Ν. Χαλκ/κής..... 3
- Κήρυξη αναδασωτέας έκτασης εμβαδού 212,00 στρ. στη Δασική θέση «Σιδερίστρες» περιοχής Δημ. Δ/τος Βραστάμων του Δήμου Πολυγύρου Ν. Χαλκ/κής. .... 4

II. 182447/3049/24.9.80.

4. Την με αριθμό 4754/13.10.2000 Πρόταση του Δασαρχείου Πολυγύρου.

5. Τις Διατάξεις του άρθρου 1 παρ. 2 του Ν. 2503/97 «Μεταβίβαση αρμοδιοτήτων στο Γενικό Γραμματέα Περιφέρειας».

6. Την με αριθμό 4065/99 Απόφαση Γενικού Γραμματέα Περιφέρειας Κεντρικής Μακεδονίας «Κατανομή αρμοδιοτήτων στους προϊσταμένους των Δασικών Υπηρεσιών», αποφασίζουμε:

Κηρύσσουμε αναδασωτέα την έκταση του αριθμ. 1191 τεμαχίου, συμπληρωματικής διανομής 1956 αγροκτήματος Πολυγύρου, εμβαδού έξι χιλιάδων διακοσίων πενήντα (6250) τ.μ. στη δασική θέση «Μεταλλεία» περιοχής Δημ. Δ/τος Πολυγύρου Δήμου Πολυγύρου Ν. Χαλκιδικής, με σκοπό την προστασία και την αναδάσωση με φυσική αναγέννηση της έκτασης που καταστράφηκε ολοσχερώς από εκχέρσωση για τη δημιουργία λατομείου.

Η έκταση αυτή προσδιορίζεται από τα στοιχεία και συνορεύει:

Βόρεια: με τεμάχιο 1134, συμπληρωματικής διανομής 1956

Νότια: με τεμάχιο 1192, συμπληρωματικής διανομής 1956

Ανατολικά: με τεμάχια 1135 και 1192, συμπληρωματικής διανομής 1956

Δυτικά: με τεμάχια 1132 και 1192, συμπληρωματικής διανομής 1956

όπως φαίνεται στο συνημμένο διάγραμμα που αποτελεί αναπόσπαστο μέρος της απόφασης αυτής.

Η απόφαση αυτή να δημοσιευθεί στην Εφημερίδα της Κυβερνήσεως.

Πολύγυρος, 24 Οκτωβρίου 2000

Με εντολή Γενικού Γραμματέα Περιφέρειας  
Ο Διευθυντής Δασών Ν. Χαλκιδικής  
ΓΕΩΡΓΙΟΣ ΓΚΙΟΥΜΟΥΣΙΔΗΣ

#### ΑΠΟΦΑΣΕΙΣ

- Αριθ. 3383 (1)  
Κήρυξη αναδασωτέας έκτασης εμβαδού 6250 τ.μ στη Δασική θέση «Μεταλλεία» περιοχής Δημ. Δ/τος Πολυγύρου του Δήμου Πολυγύρου Ν. Χαλκ/κής.

Ο ΓΕΝΙΚΟΣ ΓΡΑΜΜΑΤΕΑΣ  
ΠΕΡΙΦΕΡΕΙΑΣ ΚΕΝΤΡΙΚΗΣ ΜΑΚΕΔΟΝΙΑΣ

Έχοντας υπόψη:

1. Τις διατάξεις του άρθρου 117 παρ. 3 του Συντάγματος της χώρας.

2. Τις Διατάξεις του Ν. 998/79 «Περί Προστασίας Δασών κ.λπ.» και ειδικότερα

I. Του άρθρου 41 παρ. 1.

II. Του άρθρου 38.

3. Τις Διαταγές του Υπουργείου Γεωργίας:

I. 160417/1180/8.7.70.

**ΤΟΠΟΓΡΑΦΙΚΟ ΔΙΑΓΡΑΜΜΑ**  
 του αρ. 1191 τεμαχίου συμπληρωματικής  
 διανομής 1856 που εμφανίζεται ως λατομείο  
 ιδιοκτησίας Αντωνίου εμβαδού 6250 τ.μ. και  
 βρίσκεται στη θέση «Μεταλλεία» περιοχής Δημ.  
 Διαμ. Πολυγύρου, Δήμου Πολυγύρου

Κλίμακα 1:2000

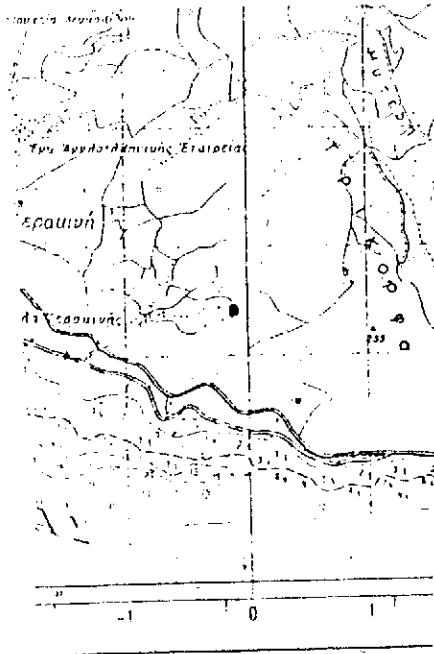

Συνολικά κορυφών

Α κτ -	119.00	γκ -	2464.00
Β κτ -	82.00	γκ -	2482.00
Γ κτ -	72.00	γκ -	2465.00
Δ κτ -	50.00	γκ -	1374.00
Ε κτ -	20.00	γκ -	1328.00
Ζ κτ -	72.00	γκ -	2120.00
Η κτ -	60.00	γκ -	1315.00
Θ κτ -	75.00	γκ -	1331.00
Ι κτ -	90.00	γκ -	2466.00

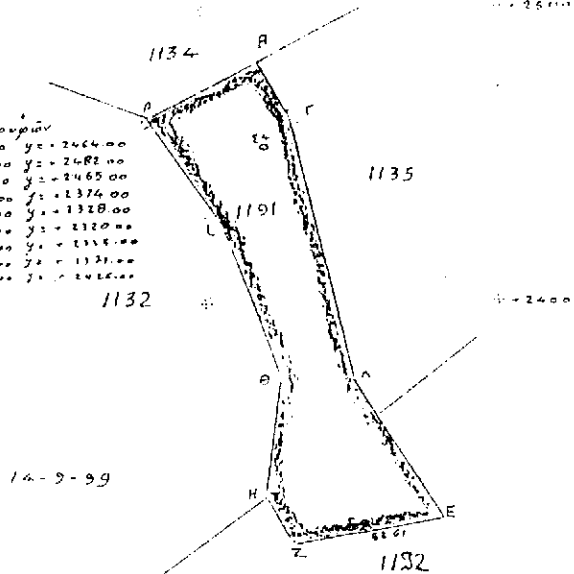

14-9-99

ΚΛΙΜΑΚΑ 1:50000

ΑΠΟΣΠΑΣΜΑ ΧΑΡΤΗ

Περιοχής Δημοτικού Διαμερίσματος Πολυγύρου, Δήμου Πολυγύρου στα οποία φαίνεται η δασική έκταση εμβαδού 6250 τ.μ.

Δασική θέση: «Μεταλλεία»

Γεωγρ. Μήκος: 25° 48'

Γεωγρ. Πλάτος: 40° 16'

**ΕΘΝΙΚΟ ΓΥΠΟΓΡΑΦΕΙΟ**  
 Για τεχνικούς λόγους στο σχεδιάγραμμα  
 έγινε επέκταση κατά ποσοστό 78 %

**ΥΠΟΜΝΗΜΑ**

Δασική έκταση που καταλήφθηκε παράνομα

Επαρχιακό οδικό δίκτυο

Ρέμα

Πολύγυρος 13-10-2000

Ο Συντάξας Δασολόγος



ΘΕΩΡΗΘΗΚΕ

Ο Δασάρχης Πολυγύρου

Καλιόπουλος Βασίλειος  
 Δασολόγος (ε.β.β.θ) Λιανού

Αριθ. 3337

(2)

Κήρυξη αναδασωτέας έκτασης εμβαδού 675,5 τ.μ στη Δασική θέση «Σταυροδρόμια» περιοχής Δημ. Δ/τος Μ. Παναγίας του Δήμου Παναγίας Ν. Χαλκ/κής.

Ο ΓΕΝΙΚΟΣ ΓΡΑΜΜΑΤΕΑΣ  
ΠΕΡΙΦΕΡΕΙΑΣ ΚΕΝΤΡΙΚΗΣ ΜΑΚΕΔΟΝΙΑΣ

Έχοντας υπόψη:

1. Τις διατάξεις του άρθρου 117 παρ. 3 του Συντάγματος της χώρας.
2. Τις Διατάξεις του Ν. 998/79 «Περί Προστασίας Δασών κ.λπ. και ειδικότερα:
  - I. Του άρθρου 41 παρ. 1.
  - II. Του άρθρου 38.
3. Τις Διαταγές του Υπουργείου Γεωργίας:
  - I. 160417/1180/8.7.70.
  - II. 182447/3049/24.9.80.
4. Την με αριθμό 3884/22.9.2000 Πρόταση του Δασαρχείου Αρναίας.
5. Τις Διατάξεις του άρθρου 1 παρ. 2 του Ν. 2503/97 «Μεταβίβαση αρμοδιοτήτων στο Γενικό Γραμματέα Περιφέρειας».
6. Την με αριθμό 4065/99 Απόφαση Γενικού Γραμματέα Περιφέρειας Κεντρικής Μακεδονίας «Κατανομή αρμοδιο-

τήτων στους προϊσταμένους των Δασικών Υπηρεσιών», αποφασίζουμε:

Κηρύσσουμε αναδασωτέα έκταση εμβαδού εξακοσίων εβδομήντα πέντε και πέντε (675,5) τ.μ. στη δασική θέση «Σταυροδρόμια» περιοχής Δημ. Δ/τος Μ. Παναγίας Δήμου Παναγίας Ν. Χαλκιδικής, με σκοπό την προστασία και την αναδάσωση με φυσική αναγέννηση της έκτασης που καταστράφηκε ολοσχερώς από εκχέρσωση από το 1986 έως σήμερα.

Η έκταση αυτή προσδιορίζεται από τα στοιχεία και συνορεύει

Βόρεια: με δημόσια δασική έκταση

Νότια: με δημόσια δασική λωρίδα πλάτους 4,5 μέτρων

Ανατολικά: με παράνομα διανοιχθείσα αγροτική οδό

Δυτικά: με αγρό Μαυρουδή Χαριστού

όπως φαίνεται στο συνημμένο διάγραμμα που αποτελεί αναπόσπαστο μέρος της απόφασης αυτής.

Η απόφαση αυτή να δημοσιευθεί στην Εφημερίδα της Κυβερνήσεως.

Πολύγυρος, 24 Οκτωβρίου 2000

Με εντολή Γενικού Γραμματέα Περιφέρειας

Ο Διευθυντής Δασών Ν. Χαλκιδικής

ΓΕΩΡΓΙΟΣ ΓΚΙΟΥΜΟΥΣΙΔΗΣ



Αριθ. 3373

(3)

Κήρυξη αναδασωτέας έκτασης εμβαδού 4875 τ.μ στην Δασική θέση «Μεταλλεία» περιοχής Δημ. Δ/τος Πολυγύρου του Δήμου Πολυγύρου Ν. Χαλκιδικής.

**Ο ΓΕΝΙΚΟΣ ΓΡΑΜΜΑΤΕΑΣ  
ΠΕΡΙΦΕΡΕΙΑΣ ΚΕΝΤΡΙΚΗΣ ΜΑΚΕΔΟΝΙΑΣ**

Έχοντας υπόψη:

1. Τις διατάξεις του άρθρου 117 παρ. 3 του Συντάγματος της χώρας.

2. Τις Διατάξεις του Ν. 998/79 «Περί Προστασίας Δασών κ.λπ. και ειδικότερα:

I. Του άρθρου 41 παρ. 1.

II. Του άρθρου 38.

3. Τις Διαταγές του Υπουργείου Γεωργίας:

I. 160417/1180/8.7.70.

II. 182447/3049/24.9.80.

4. Την με αριθμό 4733/12.10.2000 Πρόταση του Δασαρχείου Πολυγύρου.

5. Τις Διατάξεις του άρθρου 1 παρ. 2 του Ν. 2503/97 «Μεταβίβαση αρμοδιοτήτων στον Γενικό Γραμματέα Περιφέρειας».

6. Την με αριθμό 4065/99 Απόφαση Γενικού Γραμματέα Περιφέρειας Κεντρικής Μακεδονίας «Κατανομή αρμοδιοτήτων στους προϊσταμένους των Δασικών Υπηρεσιών», αποφασίζουμε:

Κηρύσσουμε αναδασωτέα την έκταση του αριθμ. 1129 τεμαχίου, συμπληρωματικής διανομής 1956 αγροκτήματος Πολυγύρου, εμβαδού τεσσάρων χιλιάδων οκτακοσίων εβδομήντα πέντε (4875) τ.μ. στη δασική θέση «Μεταλλεία» περιοχής Δημ. Δ/τος Πολυγύρου Δήμου Πολυγύρου Ν. Χαλκιδικής, με σκοπό την προστασία και την αναδάσωση με φυσική αναγέννηση της έκτασης που καταστράφηκε ολοσχερώς από εκχέρωση για τη δημιουργία λατομείου.

Η έκταση αυτή προσδιορίζεται από τα στοιχεία και συνορεύει:

Βόρεια: με τεμάχιο 1128, συμπληρωματικής διανομής 1956

Νότια: με τεμάχιο 1130, συμπληρωματικής διανομής 1956

Ανατολικά: με αγροτικό δρόμο

Δυτικά: με τεμάχια 1128 και 1130, συμπληρωματικής διανομής 1956

όπως φαίνεται στο συνημμένο διάγραμμα που αποτελεί αναπόσπαστο μέρος της απόφασης αυτής.

Η απόφαση αυτή να δημοσιευθεί στην Εφημερίδα της Κυβερνήσεως.

Πολύγυρος, 24 Οκτωβρίου 2000

Με εντολή Γενικού Γραμματέα Περιφέρειας

Ο Διευθυντής Δασών Ν. Χαλκιδικής

ΓΕΩΡΓΙΟΣ ΓΚΙΟΥΜΟΥΣΙΔΗΣ



**ΤΟΠΟΓΡΑΦΙΚΟ ΔΙΑΓΡΑΜΜΑ**  
του αρ. 1129 τεμαχίου συμπληρωματικής διανομής 1956 που εμφανίζεται ως λατομείο ιδιοκτησίας Αντωνίου εμβαδού 4875 τ.μ. και βρίσκεται στη θέση «Μεταλλεία» περιοχής Δημ. Δ/τος Πολυγύρου, Δήμου Πολυγύρου

Κλίμακα 1:2000



ΚΑΙΜΑΚΑ 1:80000

**ΑΠΟΠΛΑΙΜΑ ΧΑΡΤΗ**

Περιοχής Δημοτικού Διαμερίσματος Πολυγύρου, Δήμου Πολυγύρου στα οποία φαίνεται η δασική έκταση εμβαδού 4875 τ.μ.  
Δασική θέση: «Μεταλλεία»  
Γεωγρ. Μήκος: 25° 48'  
Γεωγρ. Πλάτος: 40° 16'

**ΥΠΟΜΝΗΜΑ**

Δασική έκταση που καταλήφθηκε παράνομα

Επαρχιακό οδικό δίκτυο

Ρέμα

Πολύγυρος 12-10-2000

Ο Συντάξας Δασολόγος

Στυλιανός Παπαδόπουλος

Ο Δ/τής Δασών

Ν. Χαλκιδικής

Πολύγυρος

με Βαθ. Δ/ντου



**ΕΘΝΙΚΟ ΓΥΠΟΓΡΑΦΕΙΟ**  
Για τεχνικούς λόγους στο σχεδόν-όμοιο έγινε σμίκρυνση καθ' ύλην αρμοσίαν



Αριθ. 3613

(4)

Κήρυξη αναδασωτέας έκτασης εμβαδού 212,00 στρ. στη Δασική θέση «Σιδερίστρες» περιοχής Δημ. Δ/τος Βραστάμων του Δήμου Πολυγύρου Ν. Χαλκ/κής.

Ο ΓΕΝΙΚΟΣ ΓΡΑΜΜΑΤΕΑΣ  
ΠΕΡΙΦΕΡΕΙΑΣ ΚΕΝΤΡΙΚΗΣ ΜΑΚΕΔΟΝΙΑΣ

Έχοντας υπόψη:

1. Τις διατάξεις του άρθρου 117 παρ. 3 του Συντάγματος της χώρας.
2. Τις Διατάξεις του Ν. 998/79 «Περί Προστασίας Δασών κ.λπ.» και ειδικότερα:
  - I. Του άρθρου 41 παρ. 1.
  - II. Του άρθρου 38.
3. Τις Διαταγές του Υπουργείου Γεωργίας:
  - I. 160417/1180/8.7.70.
  - II. 182447/3049/24.9.80.
4. Την με αριθμό 4793/17.10.2000 Πρόταση του Δασαρχείου Πολυγύρου.
5. Τις Διατάξεις του άρθρου 1 παρ. 2 του Ν. 2503/97 «Μεταβίβαση αρμοδιοτήτων στο Γενικό Γραμματέα Περιφέρειας».
6. Την με αριθμό 4065/99 Απόφαση Γενικού Γραμματέα Περιφέρειας Κεντρικής Μακεδονίας «Κατανομή αρμοδιο-

τήτων στους προϊσταμένους των Δασικών Υπηρεσιών», αποφασίζουμε:

Κηρύσσουμε αναδασωτέα έκταση εμβαδού διακοσίων δώδεκα (212) στρεμμάτων στη δασική θέση «Σιδερίστρες» περιοχής Δημ. Δ/τος Βραστάμων Δήμου Πολυγύρου Ν. Χαλκιδικής, με σκοπό την προστασία και την αναδάσωση με φυσική αναγέννηση της έκτασης που καταστράφηκε ολοσχερώς από πυρκαγιά που έγινε στις 22.6.2000.

Η έκταση αυτή προσδιορίζεται μεταξύ γεωγραφικού μήκους 23° 32' 30" και γεωγραφικού πλάτους 40° 20' 50" και συνορεύει:

Βόρεια: Με Δημόσια δασική έκταση

Νότια: Με Δημόσια δασική έκταση

Ανατολικά: Με Δημόσια δασική έκταση

Δυτικά: Με αγροτικό δρόμο

όπως φαίνεται στο συνημμένο διάγραμμα που αποτελεί αναπόσπαστο μέρος της απόφασης αυτής.

Η απόφαση αυτή να δημοσιευθεί στην Εφημερίδα της Κυβερνήσεως.

Πολύγυρος, 1 Νοεμβρίου 2000

Με εντολή Γενικού Γραμματέα Περιφέρειας

Ο Διευθυντής Δασών Ν. Χαλκιδικής

ΓΕΩΡΓΙΟΣ ΓΚΙΟΥΜΟΥΣΙΔΗΣ



**ΚΛΙΜΑΚΑ 1:50000**

### ΑΠΟΣΠΑΣΜΑ ΧΑΡΤΗ

Περιοχής Δημοτικού Διαμερίσματος Βρασνάμων, Δήμου Πολυγύρου, στο οποίο φαίνεται η δασική έκταση συνολικού εμβαδού 212,00 στρ.

Δασική θέση: «Σιδερίστρες»

Γεωγρ. Μήκος: 23° 32' 30"

Γεωγρ. Πλάτος: 40° 20' 50"

ΚΛΙΜΑΚΑ: 1:50.000

### ΥΠΟΜΝΗΜΑ

 Δασική έκταση που καταστράφηκε από πυρκαγιά

 Επαρχιακό οδικό δίκτυο

 Ρέμα

Πολύγυρος 17-10-2000  
Η Συντάξασα Δασολόγος

Μπαξεβάνη Μαρία

Ο Δ/ντης Δασών

Γραφείο Δασών  
Δασολόγος με βαθ. Δ/ντού



ΕΘΝΙΚΟ ΤΥΠΟΓΡΑΦΕΙΟ  
Για τεχνικούς λόγους στο σχεδιάγραμμα  
έγινε σμίκρυνση κατά ποσοστό 75%

ΘΕΩΡΗΘΗΚΕ  
Ο Δασάρχης Πολυγύρου

Βασίλειος Καλφόπουλος  
Δασολόγος με βαθ. Δ/ντού

Η Σωφία Δραγός  
 Μηλέων Μαρία

**ΤΟΠΟΓΡΑΦΙΚΟ ΔΙΑΓΡΑΜΜΑ**

Δημόσιας Δασικής έκτασης εμβαδού 212,00στρ.  
 στη θέση «Σιδερίστρες» περιοχής Δημ. Διαμ.  
 Βραστάμων, Δήμου Πολυγύρου που καταστράφηκε  
 από πυρκαγιά που έγινε στις 22-8-2000

**ΕΘΝΙΚΟ ΤΥΠΟΓΡΑΦΕΙΟ**

Το τεχνικό λογός στο σχέδιο χάρτη  
 έγινε διακρίση κατά ποσοστό 78 \*

**ΚΛΙΜΑΚΑ 1:5000**