



04008312911000008



7369

ΕΦΗΜΕΡΙΣ ΤΗΣ ΚΥΒΕΡΝΗΣΕΩΣ

ΤΗΣ ΕΛΛΗΝΙΚΗΣ ΔΗΜΟΚΡΑΤΙΑΣ

ΤΕΥΧΟΣ ΤΕΤΑΡΤΟ

Αρ. Φύλλου 831

29 Νοεμβρίου 2000

ΠΕΡΙΕΧΟΜΕΝΑ

ΑΠΟΦΑΣΕΙΣ

- Άρση αναδασωτέας έκτασης (0,107 στρεμ.) στη θέση "Μπούρφι" Πόρτο Γερμενό Δήμου Βιλλίων Αττικής.. 1
- Κήρυξη αναδασωτέας έκτασης (0,107 στρεμ.) στη θέση "Μπούρφι" Πόρτο Γερμενό Δήμου Βιλλίων Αττικής... 2
- Κήρυξη αναδασωτέας έκτασης 4,200 στρεμμάτων, στη θέση "Ψηλή Ράχη" Δημοτικού διαμερισματος Μηλιώτη του Δήμου Βουφράδων Νομού Μεσσηνίας..... 3
- Κήρυξη αναδασωτέας έκτασης 1,500 στρεμμάτων, στη θέση "Ψηλή Ράχη" Δημοτικού διαμερισματος Μηλιώτη του Δήμου Βουφράδων Νομού Μεσσηνίας..... 4

ΑΠΟΦΑΣΕΙΣ

- Αριθ. 2764 ΠΣ (1)
- Άρση αναδασωτέας έκτασης (0,107 στρεμ.) στη θέση "Μπούρφι" Πόρτο Γερμενό Δήμου Βιλλίων Αττικής.
- Ο ΓΕΝΙΚΟΣ ΓΡΑΜΜΑΤΕΑΣ ΠΕΡΙΦΕΡΕΙΑΣ ΑΤΤΙΚΗΣ
- Έχοντας υπόψη:
1. Τις διατάξεις του Ν. 2503/97 "Διοίκηση οργάνωση στελέχωση Περιφέρειας.
 2. Τις διατάξεις του άρθρου 117 παρ.3 του Συντάγματος της Χώρας.
 3. Τις διατάξεις του Ν.998/79 "περί προστασίας των Δασών κ.λ.π." και ειδικότερα α) του άρθρου 41, β) του άρθρου 38.
 4. Τις διαταγές του Υπουργείου Γεωργίας α) 160417/1180/8-7-80 και β) 182447/3049/24-9-80.
 5. Την 1715/13-10-94 απόφαση κήρυξης αναδασωτέας εκτάσεως Νομάρχη Δυτ. Αττικής.

6. Την 3670/30-9-99 εισήγηση του Δασαρχείου Αιγάλεω με την οποία προτείνεται η άρση αναδάσωσης από επιφάνεια 0,107 στρεμμάτων της ανωτέρω αναδασωτέας έκτασης η οποία, μολονότι δεν κήκε ποτέ (αλλά εκχερσώθηκε και καταλήφθηκε από κτίσμα προ της πυρκαγιάς) κηρύχθηκε αναδασωτέα λόγω πυρκαγιάς εκ παραδρομής - τεχνικού σφάλματος.

7. Την 3671/30-9-99 πρόταση του Δασαρχείου Αιγάλεω για κήρυξη αναδασωτέας της εν λόγω έκτασης των 0,107 στρεμ. λόγω εκχέρσωσης.

8. Σχετική θετική εισήγηση της Δ/σης Δασών, αποφασίζουμε:

Αίρουμε την αναδάσωση από επιφάνεια εκατόν επτά χιλιοστών του στρέμματος (0,107 στρεμ.) ευρύτερης έκτασης που κηρύχθηκε αναδασωτέα με την 1715/13-10-94 απόφαση Νομάρχη Δυτ. Αττικής που βρίσκεται στη θέση "Μπούρφι" Πόρτο Γερμενό Περιφέρειας Δήμου Βιλλίων ΝΟΜΑΡΧΙΑΣ ΔΥΤΙΚΗΣ ΑΤΤΙΚΗΣ που προσδιορίζεται από τα στοιχεία ΑΒΓΔΑ και έχει όρια:

ΑΝΑΤΟΛΙΚΑ: Δάσος χαλεπίου Πεύκης (αναδασωτέα λόγω πυρκαγιάς) και αγροτικό δρόμο.

ΔΥΤΙΚΑ: Δάσος χαλεπίου Πεύκης (αναδασωτέα λόγω πυρκαγιάς).

ΒΟΡΕΙΑ: Δάσος χαλεπίου Πεύκης (αναδασωτέα λόγω πυρκαγιάς) και αγροτικό δρόμο.

ΝΟΤΙΑ: Δάσος χαλεπίου Πεύκης (αναδασωτέα λόγω πυρκαγιάς).

Όπως φαίνεται στο συνημμένο διάγραμμα που αποτελεί αναπόσπαστο μέρος της απόφασης αυτής με σκοπό την αποκατάσταση της πραγματικότητας.

Κατά τα λοιπά ισχύει η 1715/13-10-94 απόφαση Νομάρχη Δυτ. Αττικής.

Η παρούσα να δημοσιευθεί στην Εφημερίδα της Κυβερνήσεως.

Αιγάλεω, 13 Οκτωβρίου 2000

Ο Γενικός Γραμματέας Περιφέρειας
ΜΙΧΑΗΛ ΚΥΡΙΑΚΙΔΗΣ

Σ Χ Ε Δ Ι Α Γ Ρ Α Μ Μ Α

Έκτασης που προτείνεται η άρση της αναδάσωσης στη θέση 'Μπούρφι' Πόρτο Γερμενό Περιφέρειας Δήμου Βιλλίων Αττικής.

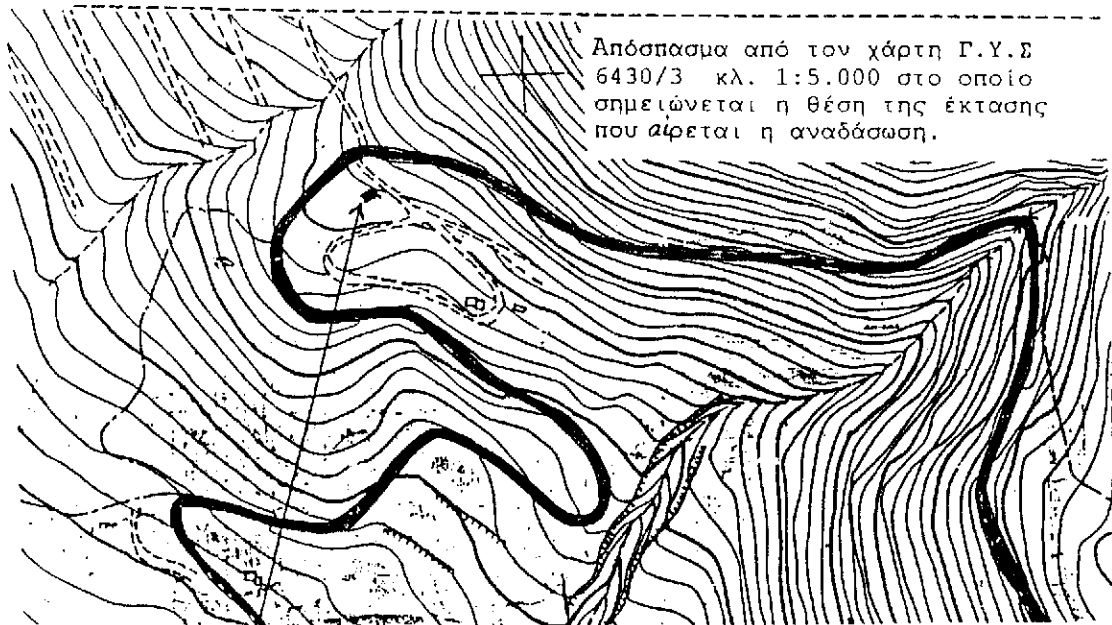

Με τα στοιχεία Α, Β, Γ, Δ-Α η έκταση που αίρεται η αναδάσωση εμβαδού 0,107 στρεμμάτων.

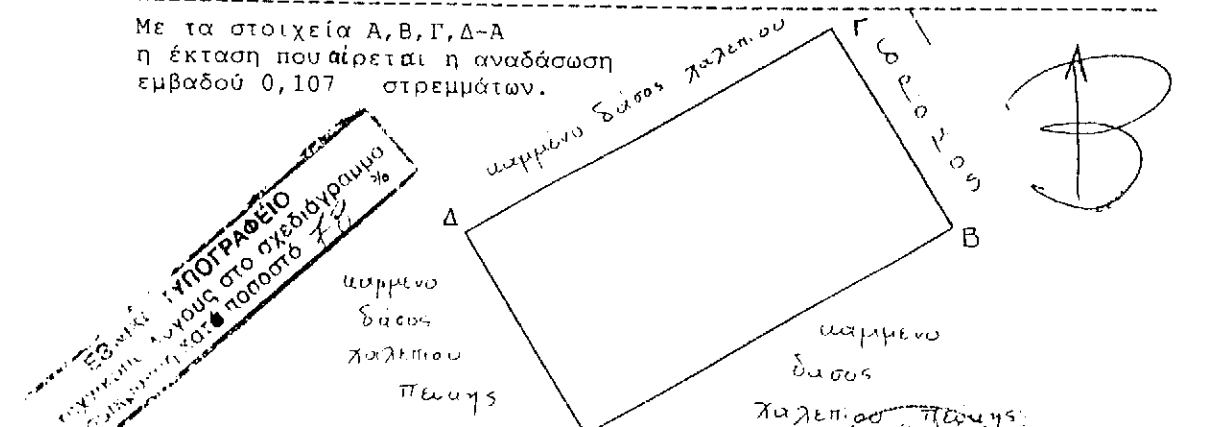

Ανήκει στην 276 υπεβ-10-9990 Απόφαση Γ.Γ. Περιφέρειας Αττικής.

Αιγάλεω 7/9/99 Ο Συντάκτης ΜΠΑΛΩΠΗΤΣ ΓΙΩΡΓΟΣ ΔΑΣΟΠΗΤΣ

Αιγάλεω 9/9/99 Ο Δασάρχης Δ. Γεωργιάδης Δασάρχης

Αιγάλεω 9/10/00 Ο Γεν. Γραμματέας Περιφέρειας Αττικής ΜΙΧΑΗΛ ΚΥΡΙΑΚΙΔΗΣ

Αριθ. 2765 ΠΣ

(2)

Κήρυξη αναδασωτέας έκτασης (0,107 στρεμ.) στη θέση "Μπούρφι" Πόρτο Γερμενό Δήμου Βιλλίων Αττικής.

Ο ΓΕΝΙΚΟΣ ΓΡΑΜΜΑΤΕΑΣ ΠΕΡΙΦΕΡΕΙΑΣ ΑΤΤΙΚΗΣ

Έχοντας υπόψη:

1 Τις διατάξεις του Ν. 2503/97 "Διοίκηση οργάνωση στελέχωση Περιφέρειας.

2. Τις διατάξεις του άρθρου 117 παρ. 3 του Συντάγματος της Χώρας.

3 Τις διατάξεις του Ν. 998/79 "περί προστασίας των Δασών κ.λ.π." και ειδικότερα α) του άρθρου 41, β) του άρθρου 38.

4 Τις διαταγές του Υπουργείου Γεωργίας α) 160417/1180/8-7-80 και β) 182447/3049/24-9-80.

5 Την 3671/30-9-99 πρόταση του Δασαρχείου Αιγάλεω και την σχετική έκθεση αυτοψίας από τις οποίες προκύπτει ότι η δασική βλάστηση καταστράφηκε από εκχέρσωση - κατάληψη, αποφασίζουμε:

Κηρύσσουμε αναδασωτέα με σκοπό τη διατήρηση του χαρακτήρα του δάσους ώστε ν' αποκλεισθεί η διάθεσή του για άλλο προορισμό πλην δασικού δασική έκταση

εκατόν επτά χιλιοστών του στρέμματος (0,107 στρεμ.) που βρίσκεται στη θέση "Μπούρφι" Πόρτο Γερμενό Περιφέρειας Δήμου Βιλλίων ΝΟΜΑΡΧΙΑΣ ΔΥΤΙΚΗΣ ΑΤΤΙΚΗΣ που προσδιορίζεται από τα στοιχεία ΑΒΓΔΑ και έχει όρια:

ΑΝΑΤΟΛΙΚΑ: Δάσος χαλεπίου Πεύκης (αναδασωτέα λόγω πυρκαγιάς) και αγροτικό δρόμο.

ΔΥΤΙΚΑ: Δάσος χαλεπίου Πεύκης (αναδασωτέα λόγω πυρκαγιάς).

ΒΟΡΕΙΑ. Δάσος χαλεπίου Πεύκης (αναδασωτέα λόγω πυρκαγιάς) και αγροτικό δρόμο.

ΝΟΤΙΑ: Δάσος χαλεπίου Πεύκης (αναδασωτέα λόγω πυρκαγιάς).

Όπως φαίνεται στο συνημμένο διάγραμμα που αποτελεί αναπόσπαστο μέρος της απόφασης αυτής.

Η καταστραφείσα δασική βλάστηση θα αποκατασταθεί με φυσική αναγέννηση.

Η απόφαση αυτή να δημοσιευθεί στην Εφημερίδα της Κυβερνήσεως.

Αιγάλεω, 13 Οκτωβρίου 2000

Ο Γενικός Γραμματέας Περιφέρειας
ΜΙΧΑΗΛ ΚΥΡΙΑΚΙΔΗΣ

ΕΘΝΙΚΟ ΓΥΠΟΓΡΑΦΕΙΟ
Για τεχνικούς λόγους στο σχεδιάγραμμα
 έγινε σμίκρυνση κατά ποσοστό 28 %

Σ Χ Ε Δ Ι Α Γ Ρ Α Μ Μ Α

Έκτασης που καταλήφθηκε και κηρύσσεται αναδασωτέα στη
θέση 'Μπούρφι' Πόρτο Γερμενό Περιφ. Δήμου Βιλλίων Αττικής.

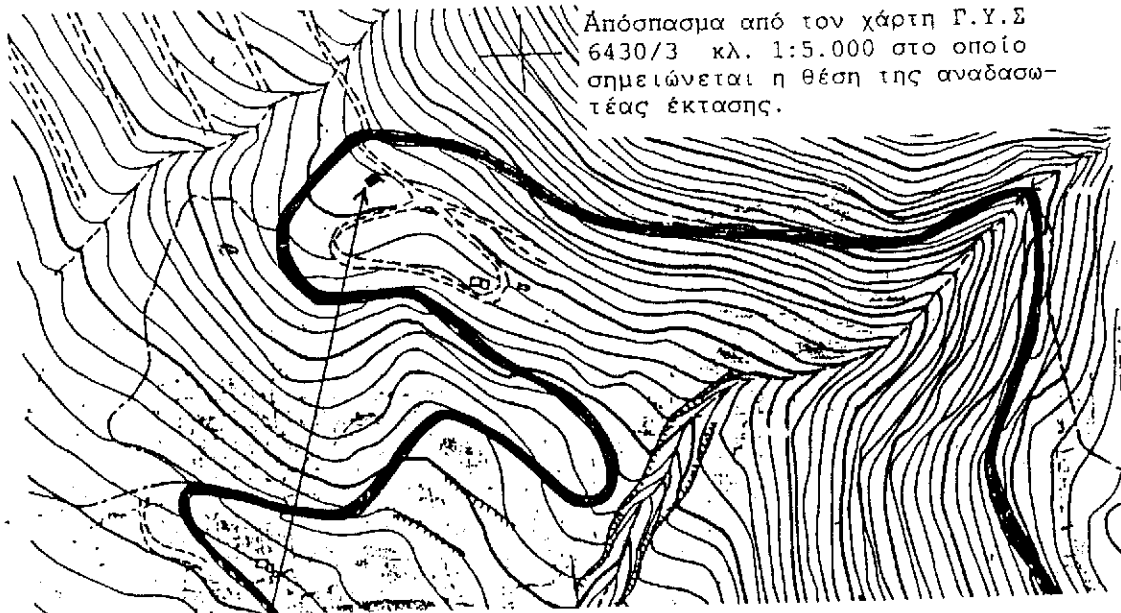

Απόσπασμα από τον χάρτη Γ.Υ.Σ
6430/3 κλ. 1:5.000 στο οποίο
σημειώνεται η θέση της αναδασω-
τέας έκτασης.

Με τα στοιχεία Α, Β, Γ, Δ-Α
η αναδασωτέα έκταση εμβαδού
0,107 στρεμμάτων.

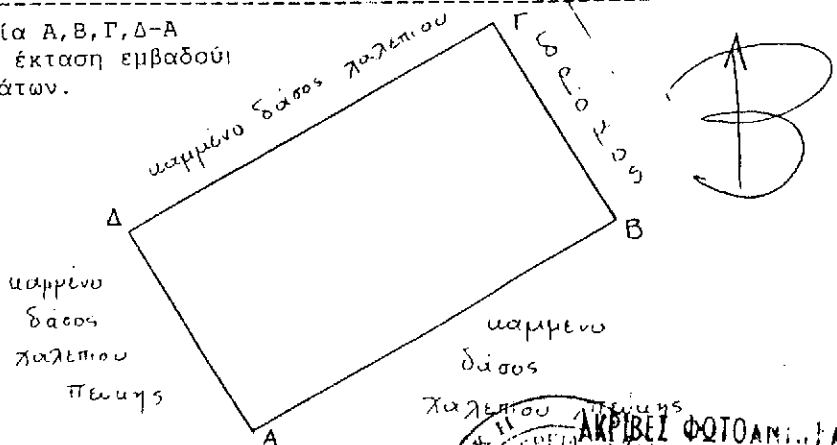

Ανήκει στην 276 Σπ.ε/Β-10-2000
Απόφαση Γ.Γ.Περιφέρειας Αττικής.

Αιγάλεω 19/99 Αιγάλεω 30/9/99
Ο Συντάκτης Ο Δασάρχης

ΑΝΔΡΕΑΣ ΠΑΠΑΔΟΠΟΥΛΟΣ
ΔΑΣΥΠΟΝΟΣ

Δ. Πασαλής
Δασολόγος

Αιγάλεω 9/10/00
Αττικής Δασών
Δασάρχης
Δασολόγος με έργο Α'

Αθήνα 13-10-2000
Ο Γεν. Γραμματέας
Περιφέρειας Αττικής

Α. ΜΗΛΙΑΣ
ΜΙΧΑΗΛ ΚΑΡΙΑΚΙΔΗΣ

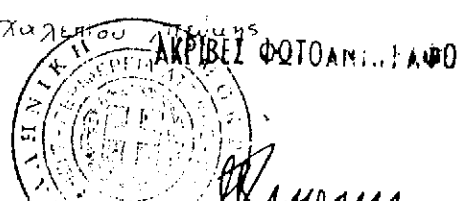

Αριθ. 2964

(3)

Κήρυξη αναδασωτέας έκτασης 4,200 στρεμμάτων, στη θέση "Ψηλή Ράχη" Δημοτικού διαμερίσματος Μηλιώτη του Δήμου Βουφράδων Νομού Μεσσηνίας.

Ο ΓΕΝΙΚΟΣ ΓΡΑΜΜΑΤΕΑΣ ΠΕΡΙΦΕΡΕΙΑΣ
ΠΕΛΟΠΟΝΝΗΣΟΥ

Έχοντας υπόψη:

1. Τις δ/ξεις του Π.Δ.51/87 "Καθορισμός των Περιφερειών της Χώρας για το σχεδιασμό κ.λ.π. της περιφερειακής Ανάπτυξης".
2. Τις δ/ξεις των άρθρων 1 παρ.1 και 2, 2 παρ.1 εδ. δ', 5 παρ. 3β, 6 παρ.7 και 7 παρ.2 του Ν.2503/97 "Διοίκηση, Οργάνωση, Στελέχωση της Περιφέρειας κ.λ.π."
3. Τις δ/ξεις του άρθρου 117 παρ. 3 του Συντάγματος.
4. Τις δ/ξεις του Ν.998/79 "περί προστασίας των δασών κ.λ.π." και ειδικότερα: α) του άρθρου 41 παρ. 1 β) του άρθρου 38 παρ. 1.
5. Τις δ/γές του Υπουργείου Γεωργίας: α) 160417/1180/8-7-80 β) 182447/3049/24-9-80.
6. Την αριθ. 6600/20-10-2000 πρόταση του Δασαρχείου Καλαμάτας περί κηρύξεως αναδασωτέας, της αναφερομένης στο θέμα έκτασης.
7. Την αριθ. 5872/29-8-97 απόφαση του Γενικού Γραμματέα Περιφέρειας Πελ/σου "Τοποθέτηση Πρ/νων Δ/σεων Υπηρεσιών κ.λ.π. και εξουσιοδότηση υπογραφής με Εντολή Γενικού Γραμματέα Περ/ρειας Πελ/σου (Ε.Γ.Γ.Π.Π.)", αποφασίζουμε:

Κηρύσσουμε αναδασωτέα, με σκοπό την προστασία για την επαναδημιουργία της δασικής βλάστησης που καταστράφηκε από παράνομη εκχέρσωση από 1-4-2000 μέχρι 15-4-2000 την δημόσια δασική έκταση, εμβαδού τεσσάρων στρεμμάτων και διακοσίων τετραγωνικών μέτρων που βρίσκεται στη θέση "Ψηλή Ράχη" περιοχής Δημοτικού διαμερίσματος Μηλιώτη του Δήμου Βουφράδων Νομού Μεσσηνίας προσδιορίζεται από τα στοιχεία: Τμήμα Ι: Α.Β.Γ.Δ.Ε.Ζ.Η.Θ.Α και έχει όρια:

Ανατολικά: Ελαιόκτημα Αναστασίου Ρότσου

Δυτικά: Δημόσια δασική έκταση

Βόρεια: Παράνομα εκχερσωμένη (τμήμα ΙΙ), που κηρύχθηκε αναδασωτέα με την αριθ. 2961/24-10-2000 απόφαση Γενικού Γραμματέα Περ/ρειας Πελ/σου και μη, δημόσια δασική έκταση

Νότια: Ελαιόκτημα Αναστ. Ρότσου και δημόσια δασική έκταση.

Όπως φαίνεται στο συνημμένο διάγραμμα που αποτελεί αναπόσπαστο μέρος της απόφασης αυτής.

Προβλέπεται φυσική αναγέννηση της δασικής βλάστησης που καταστράφηκε.

Η απόφαση αυτή να δημοσιευθεί στην Εφημερίδα της Κυβερνήσεως

Καλαμάτα, 24 Οκτωβρίου 2000

Με εντολή Γενικού Γραμματέα Περιφέρειας
Ο Διευθυντής Δασών Μεσσηνίας
ΠΑΝ. ΜΠΑΖΙΓΟΣ

ΤΟΠΟΓΡΑΦΙΚΟ ΔΙΑΓΡΑΜΜΑ ΔΗΜΟΣΙΑΣ ΔΑΣΙΚΗΣ ΕΚΤΑΣΗΣ ΣΤΗ ΘΕΣΗ ΨΗΛΗ ΡΑΧΗ ΔΗΜΟΤΙΚΟΥ ΔΙΑΜΕΡΙΣΜΑΤΟΣ ΜΗΛΙΩΤΗ ΔΗΜΟΥ ΒΟΥΦΡΑΔΟΣ ΠΟΥ ΕΚΧΕΡΙΣΘΗΚΕ ΠΑΡΑΛΟΝΑ ΑΠΟ ΤΟΥΣ ΤΜΗΜΑΤΑ ΡΟΤΣΟ ΑΝΑΣΤΑΣΙΟ ΤΟΥ ΒΑΣΙΛΕΙΟΥ ΚΑΤΟΙΚΟΥ ΑΘΗΝΩΝ ΤΜΗΜΑ Ι ΡΟΤΣΟ ΠΕΡΙΚΛΗ ΤΟΥ ΔΗΜΗΤΡΙΟΥ ΚΑΤΟΙΚΟΥ ΑΘΗΝΩΝ

Κλίμακα 1:3000

Εμβαδόν

ΤΜΗΜΑ Ι ΑΒΓΔΕΖΗΘΑ = 4,2 στρμ

ΤΜΗΜΑ ΙΙ ΗΘΙ,Κ,Λ,Η = 1,5 στρμ

Υψόμετρα

Φ ε λ ι α

Αντίστοιχη στην αρ.π. 296/60
π.π. Γενικών Γραμμών Περιφέρειας Πελοποννήσου (Αποφασιστική Μεσοπρόσθ.)

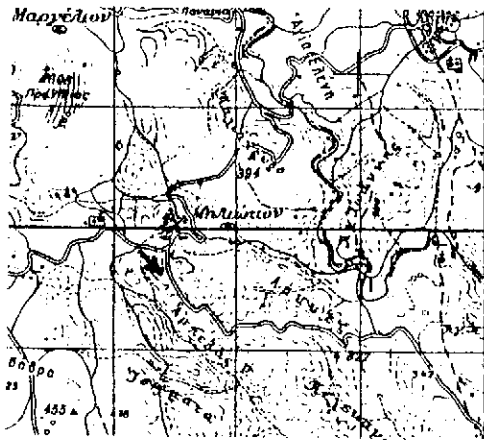

Απόβλεψη φ.χ. Μεγάλα Κλίμακα 1:50.000 Γ.Σ. 1977

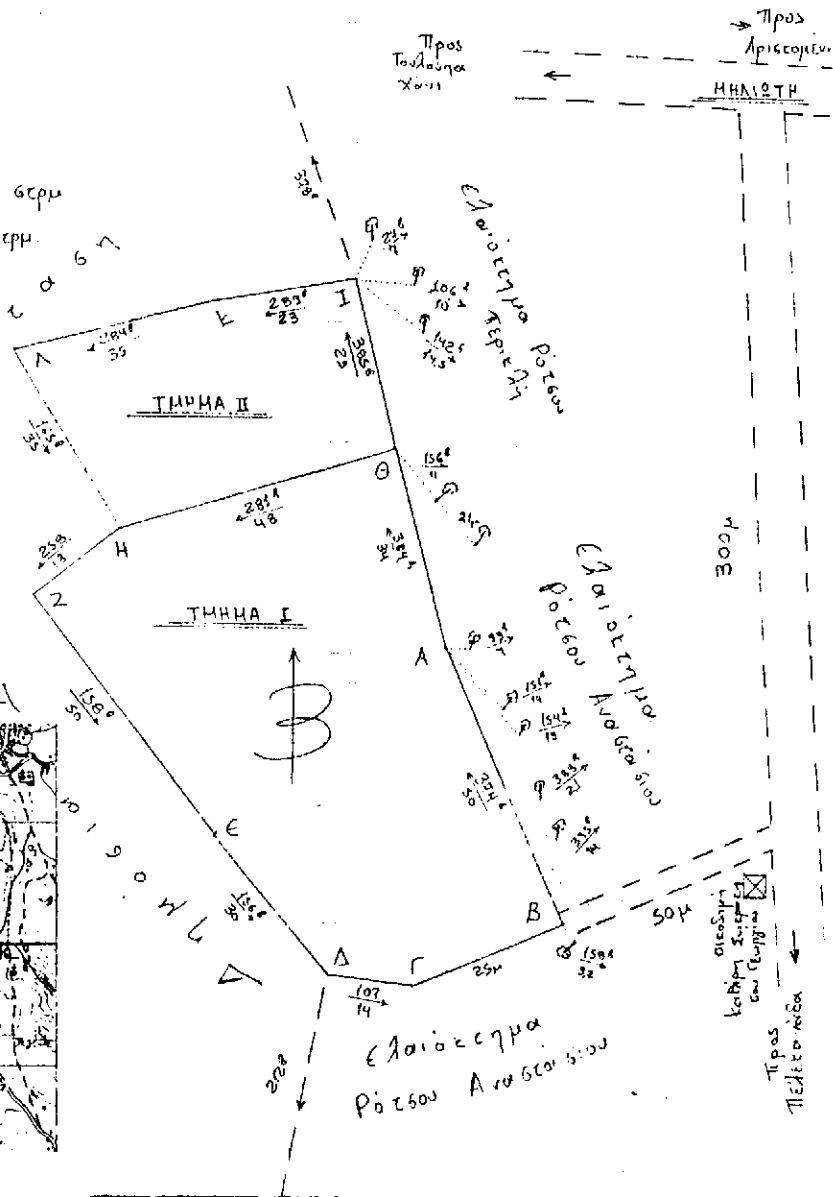

ΕΘΝΙΚΟ ΓΥΠΟΓΡΑΦΕΙΟ
Για τεχνικούς λόγους στο σχεδιάγραμμα έγινε σμίκρυνση κατά ποσοστό 78 %

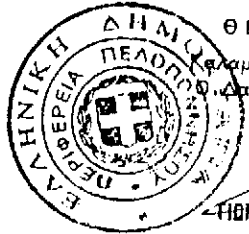

ΘΕΩΡΗΘΗΚΕ
Καλαμάτα 20-10-2000
Ο Διευθυντής
Ε. Γ. Π. Π.
Ο Διευθυντής
Περιφέρειας Μεσσηνίας

Καλαμάτα 23-10-2000
Ο Υποκόμης

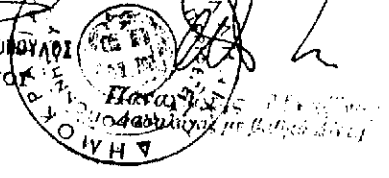

ΕΠΙΤΡΟΠΗ ΣΥΝΤΗΡΗΣΕΩΣ ΔΑΣΙΟΛΟΓΩΝ

Αριθ. 2961

(4)

Κήρυξη αναδασωτέας έκτασης 1,500 στρεμμάτων, στη θέση "Ψηλή Ράχη" Δημοτικού διαμερίσματος Μηλιώτη του Δήμου Βουφράδων Νομού Μεσσηνίας.

Ο ΓΕΝΙΚΟΣ ΓΡΑΜΜΑΤΕΑΣ ΠΕΡΙΦΕΡΕΙΑΣ
ΠΕΛΟΠΟΝΝΗΣΟΥ

Έχοντας υπόψη:

1. Τις δ/ξεις του Π.Δ.51/87 "Καθορισμός των Περιφερειών της Χώρας για το σχεδιασμό κ.λ.π. της περιφερειακής Ανάπτυξης".

2. Τις δ/ξεις των άρθρων 1 παρ. 1 και 2, 2 παρ. 1 εδ. δ', 5 παρ. 3β, 6 παρ.7 και 7 παρ.2 του Ν.2503/97 "Διοίκηση, Οργάνωση, Στελέχωση της Περιφέρειας κ.λ.π."

3. Τις δ/ξεις του άρθρου 117 παρ. 3 του Συντάγματος.

4. Τις δ/ξεις του Ν.998/79 "περί προστασίας των δασών κ.λ.π." και ειδικότερα: α) του άρθρου 41 παρ.1 β) του άρθρου 38 παρ. 1.

5. Τις δ/γές του Υπουργείου Γεωργίας: α) 160417/1180/8-7-80 β) 182447/3049/24-9-80.

6. Την αριθ. 6603/20-10-2000 πρόταση του Δασαρχείου Καλαμάτας περί κηρύξεως αναδασωτέας, της αναφερομένης στο θέμα έκτασης.

7. Την αριθ. 5872/29-8-97 απόφαση του Γενικού Γραμματέα Περιφέρειας Πελ/σου "Τοποθέτηση Πρ/νων Δ/νσεων Υπηρεσιών κ.λ.π. και εξουσιοδότηση υπογραφής με Εντολή Γενικού Γραμματέα Περ/ρείας Πελ/σου (Ε.Γ.Γ.Π.Π.)", αποφασίζουμε:

Κηρύσσουμε αναδασωτέα, με σκοπό την προστασία για την επαναδημιουργία της δασικής βλάστησης που καταστράφηκε από παράνομη εκχέρσωση από 1-4-2000 μέχρι 15-4-2000 την δημόσια δασική έκταση, εμβαδού ενός στρέμματος και πεντακοσίων τετραγωνικών μέτρων που βρίσκεται στη θέση "Ψηλή Ράχη" περιοχής Δημοτικού διαμερίσματος Μηλιώτη του Δήμου Βουφράδων Νομού Μεσσηνίας προσδιορίζεται από τα στοιχεία: Τμήμα ΙΙ: Η.Θ.Ι.Κ.Λ.Η και έχει όρια:

Ανατολικά: Ελαιόκτημα Περικλή Ρότσου

Δυτικά: Δημόσια δασική έκταση

Βόρεια: Δημόσια δασική έκταση

Νότια: Δημόσια δασική έκταση παράνομα εκχερσωμένη (τμήμα Ι) που κηρύχθηκε αναδασωτέα με την αριθ. 1264/24-10-2000 απόφαση Γενικού Γραμματέα Περ/ρείας Πελ/σου.

Όπως φαίνεται στο συνημμένο διάγραμμα που αποτελεί αναπόσπαστο μέρος της απόφασης αυτής.

Προβλέπεται φυσική αναγέννηση της δασικής βλάστησης που καταστράφηκε.

Η απόφαση αυτή να δημοσιευθεί στην Εφημερίδα της Κυβερνήσεως.

Καλαμάτα, 24 Οκτωβρίου 2000

Με εντολή Γενικού Γραμματέα Περιφέρειας

Ο Διευθυντής Δασών Μεσσηνίας

ΠΑΝ. ΜΠΑΖΙΓΟΣ

