



ΕΦΗΜΕΡΙΣ ΤΗΣ ΚΥΒΕΡΝΗΣΕΩΣ

ΤΗΣ ΕΛΛΗΝΙΚΗΣ ΔΗΜΟΚΡΑΤΙΑΣ

ΤΕΥΧΟΣ ΤΕΤΑΡΤΟ

Αρ. Φύλλου 75

19 Φεβρουαρίου 2013

ΠΕΡΙΕΧΟΜΕΝΑ

ΑΠΟΦΑΣΕΙΣ

- Εν μέρει ανάκληση της υπ' αριθμ. 799/6.5.1982 (ΦΕΚ 462/Δ'/20.9.1982) απόφασης Νομάρχη Κεφαλληνίας όπως τροποποιήθηκε και ισχύει σήμερα, περί κήρυξης ως αναδασωτέας έκτασης εμβαδού 0,808.11 στρεμμάτων που βρίσκεται στη θέση «Ραχούλα» Τοπικής Κοινότητας Καραβάδου Δημοτικής Ενότητας Λειβαθούς Δήμου Κεφαλλονιάς Ν. Κεφαλλονιάς..... 1
- Εν μέρει ανάκληση της υπ' αριθμ. 3369/25.9.1992 (ΦΕΚ 1050/Δ'/12.10.1992) απόφασης Νομάρχη Κεφαλληνίας όπως τροποποιήθηκε και ισχύει σήμερα, περί κήρυξης ως αναδασωτέας έκτασης εμβαδού 2,145 στρεμμάτων που βρίσκεται στη θέση «Καθαρούλια» Τοπικής Κοινότητας Βαλεριάνου Δημοτικής Ενότητας Ελειού Πρόννων Δήμου Κεφαλλονιάς Ν. Κεφαλλονιάς..... 2
- Εν μέρει ανάκληση της υπ' αριθμ. 3543/11.6.2010 (ΦΕΚ 373/Δ'/23.7.2010) απόφασης Γ.Γ.Π.Ι.Ν, περί κήρυξης ως αναδασωτέας έκτασης εμβαδού 0,5625 στρεμμάτων που βρίσκεται στη θέση «Χονδρές Πέτρες» Τοπικής Κοινότητας Λουρδάτων Δημοτικής Ενότητας Λειβαθούς Δήμου Κεφαλλονιάς Ν. Κεφαλλονιάς..... 3

ΑΠΟΦΑΣΕΙΣ

- Αριθμ. 4121 (1)
Εν μέρει ανάκληση της υπ' αριθμ. 799/6.5.1982 (ΦΕΚ 462/Δ'/20.9.1982) απόφασης Νομάρχη Κεφαλληνίας όπως τροποποιήθηκε και ισχύει σήμερα, περί κήρυξης ως αναδασωτέας έκτασης εμβαδού 0,808.11 στρεμμάτων που βρίσκεται στη θέση «Ραχούλα» Τοπικής Κοινότητας Καραβάδου Δημοτικής Ενότητας Λειβαθούς Δήμου Κεφαλλονιάς Ν. Κεφαλλονιάς.
- Ο ΓΕΝΙΚΟΣ ΓΡΑΜΜΑΤΕΑΣ
ΑΠΟΚΕΝΤΡΩΜΕΝΗΣ ΔΙΟΙΚΗΣΗΣ
ΠΕΛΟΠΟΝΝΗΣΟΥ - ΔΥΤΙΚΗΣ ΕΛΛΑΔΑΣ ΚΑΙ ΙΟΝΙΟΥ
- Έχοντας υπόψη:
1. Τις περί Διοικητικής αποκέντρωσης διατάξεις του Ν. 3200/1955 (ΦΕΚ 97/Α'/1955), όπως τροποποιήθηκε και συμπληρώθηκε μεταγενέστερα με το Ν.Δ. 532/1970 (ΦΕΚ 103/Α'/1970).
2. Τις διατάξεις του άρθρου 44 παρ. 4 του Ν. 998/1979 (ΦΕΚ 289/Α'/1979) «περί προστασίας δασών και δασικών εν γένει εκτάσεων της χώρας» όπως τροποποιήθηκε και ισχύει σήμερα.
3. Τις υπ' αριθμ.:
α) 160417/1180/8.7.1980 και
β) 182447/3049/24.9.1980 διαταγές του Υπουργείου Γεωργίας.
4. Τον Ν. 2218/1994 (ΦΕΚ. 90/Α'/13.6.1994) «Περί ίδρυσης Νομαρχιακής Αυτοδιοίκησης, τροποποίησης διατάξεων για την Πρωτοβάθμια αυτοδιοίκηση και την περιφέρεια και άλλες διατάξεις» όπως τροποποιήθηκε μεταγενέστερα.
5. Τον Ν. 2503/1997 (ΦΕΚ 107/Α'/30.5.1997) «Διοίκηση, οργάνωση, στελέχωση της περιφέρειας, ρύθμιση θεμάτων για την τοπική αυτοδιοίκηση και άλλες διατάξεις».
6. Τις διατάξεις του Ν. 3852/2010 (ΦΕΚ 87/Α'/7.6.2010) «Νέα Αρχιτεκτονική της Αυτοδιοίκησης και της Αποκεντρωμένης Διοίκησης - Πρόγραμμα Καλλικράτης».
7. Τις διατάξεις του Π.Δ. 139/2010 (ΦΕΚ 232/Α'/27.12.2010) «Οργανισμός της Αποκεντρωμένης Διοίκησης Πελοποννήσου Δυτικής Ελλάδας και Ιονίου».
8. Την υπ' αριθμ. 87234/7539/3.9.1997 εγκύκλιο διαταγή του Υπουργού Γεωργίας.
9. Την υπ' αριθμ. 107143/105718-9-2003 διαταγή Υφυπουργού Γεωργίας.
10. Τις διατάξεις του άρθρου 36 του Ν. 3698/2008 (ΦΕΚ 198/Α'/2.10.2008).
11. Την υπ' αριθμ. 97870/2248/7.5.2009 διαταγή Υπουργείου Αγροτικής Ανάπτυξης και Τροφίμων.
12. Την υπ' αριθμ. 799/6.5.1982 (ΦΕΚ 462/Δ'/20.9.1982) απόφαση Νομάρχη Κεφαλληνίας όπως τροποποιήθηκε και ισχύει σήμερα με την οποία κηρύχθηκε ως αναδασωτέα, λόγω πυρκαγιάς, έκταση εμβαδού 2.500 στρεμμάτων.
13. Την υπ' αριθμ. 5216/7.9.2011 πρόταση Διεύθυνσης Δασών Ν. Κεφαλληνίας προς την Πρωτοβάθμια Ε.Ε.ΔΑ περί εν μέρει ανάκληση της υπ' αριθμ 799/6.5.1982 (ΦΕΚ 462/Δ'/20.9.1982) απόφασης Νομάρχη Κεφαλληνίας όπως τροποποιήθηκε και ισχύει σήμερα, για τμήμα έκτασης εμβαδού 0,808.11 στρεμ. που κατά την κήρυξή της και πριν της κήρυξης δεν είχε δασική μορφή και είχε εξαιρεθεί άοριστα.

14. Την υπ' αριθμ. 77/2012 απόφαση της Πρωτοβάθμιας Επιτροπής Επίλυσης Δασικών Αμφισβητήσεων Ν. Κεφαλληνίας, η οποία αποφάσισε ότι η έκταση εμβαδού 0,808.11 στρεμμάτων που βρίσκεται στη θέση «Ραχούλα» Τοπικής Κοινότητας Καραβάδου Δημοτικής Ενότητας Λειβαθούς Δήμου Κεφαλλονιάς Ν. Κεφαλλονιάς» ουδέποτε έφερε δασική βλάστηση και κατά πλάνη περί τα πραγματικά περιστατικά συμπεριλήφθη στην έκταση των 2.500 στρεμμάτων η οποία κηρύχθηκε ως αναδασωτέα με την υπ' αριθμ. 799/6.5.1982 (ΦΕΚ 462/Δ'/20.9.1982) Απόφασης Νομάρχη Κεφαλληνίας όπως τροποποιήθηκε και ισχύει σήμερα, λόγω πυρκαγιάς».

15. Την υπ' αριθμ. 4119/29.11.2012 εισήγηση Διευθύντριας Δασών Ν. Κεφαλλονιάς προς τον Γενικό Γραμματέα Αποκεντρωμένης Διοίκησης Πελοποννήσου Δυτικής Ελλάδας και Ιονίου με την οποία προτείνεται η εν μέρει ανάκληση της αναφερόμενης στο θέμα έκτασης, αποφασίζουμε:

Ανακαλούμε εν μέρει την υπ' αριθμ. 799/6.5.1982 (ΦΕΚ 462/Δ'/20.9.1982) απόφαση Νομάρχη Κεφαλληνίας όπως τροποποιήθηκε και ισχύει σήμερα, σε έκταση εμβαδού 0,808.11 στρεμμάτων, η οποία ουδέποτε έφερε δασική βλάστηση και κατά πλάνη περί τα πραγματικά περιστατικά συμπεριλήφθη στην έκταση των 2.500 στρεμμάτων η οποία κηρύχθηκε ως αναδασωτέα λόγω πυρκαγιάς με την ανωτέρω απόφαση.

Η ανωτέρω έκταση βρίσκεται στη θέση «Ραχούλα» Τοπικής Κοινότητας Καραβάδου Δημοτικής Ενότητας Λειβαθούς Δήμου Κεφαλλονιάς Ν. Κεφαλλονιάς όπως προσδιορίζεται με διαγράμμιση στο συνημμένο απόσπασμα χάρτη Γ.Υ.Σ. κλίμακας 1:5000 με αριθμό 6133/8, και ορίζεται ως εξής:

Ανατολικά: Με μη δασική έκταση.

Δυτικά: Με δασική έκταση.

Βόρεια: Με δασική έκταση.

Νότια: Με μη δασική έκταση.







Κατά τα λοιπά ισχύει η υπ' αριθμ. 799/6.5.1982 (ΦΕΚ 462/Δ'/20.9.1982) απόφαση Νομάρχη Κεφαλληνίας όπως τροποποιήθηκε και ισχύει σήμερα.

Κατά της απόφασης αυτής δύναται να ασκηθεί αίτηση ακύρωσης ενώπιον του (οικείου) τριμελούς Διοικητικού Εφετείου εντός εξήντα ημερών από την επομένη της δημοσίευσής ή κοινοποίησής της.

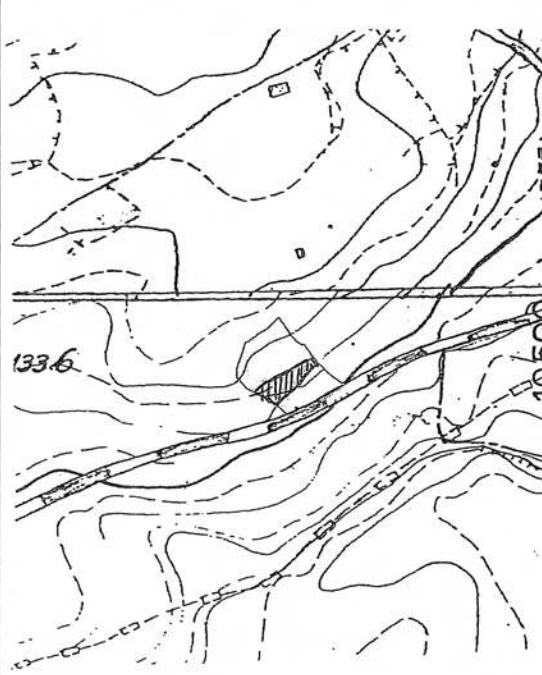
Η απόφαση αυτή να δημοσιευθεί στην Εφημερίδα της Κυβερνήσεως.

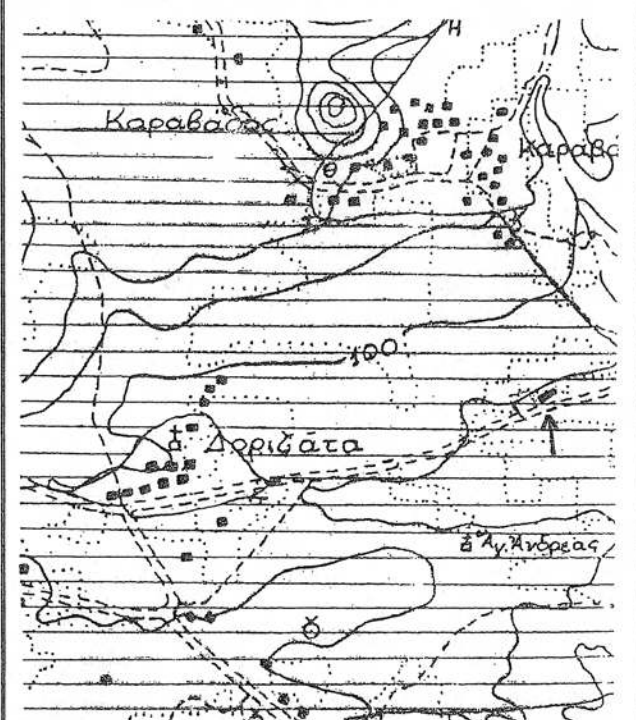
Πάτρα, 21 Δεκεμβρίου 2012

Ο Γενικός Γραμματέας
Αποκεντρωμένης Διοίκησης
ΕΜΜΑΝΟΥΗΛ ΑΓΓΕΛΑΚΑΣ

<p>ΕΛΛΗΝΙΚΗ ΔΗΜΟΚΡΑΤΙΑ ΑΠΟΚΕΝΤΡΩΜΕΝΗ ΔΙΟΙΚΗΣΗ ΠΕΛ/ΝΗΣΟΥ-ΔΥΤΙΚΗΣ ΕΛΛΑΔΟΣ & ΙΟΝΙΟΥ ΓΕΝΙΚΗ ΔΙΕΥΘΥΝΣΗ ΔΑΣΩΝ & ΑΓΡΟΤΙΚΩΝ ΥΠΟΘΕΣΕΩΝ Δ/ΝΣΗ ΣΥΝΤΟΝΙΣΜΟΥ & ΕΠΙΘΕΩΡΗΣΗΣ ΔΑΣΩΝ Δ/ΝΣΗ ΔΑΣΩΝ Ν. ΚΕΦ/ΝΙΑΣ</p>	<p>Ανήκει στην αριθμ.: 4121/21-12-2012 Απόφαση Γ.Γ. Α.Δ.Π.Δ.Ε.λ. & Ι.</p> <p>ΑΠΟΣΠΑΣΜΑ ΧΑΡΤΗ Γ.Υ.Σ. αριθμ. 6133/8 ΔΗΜΟΣ : Κεφαλονιάς ΘΕΣΗ : «Ραχούλα» Τοπικής Κοινότητας Καραβάδου Δημοτικής Ενότητας Λειβαθούς</p>
<p style="text-align: center;">ΚΛΙΜΑΚΑ : 1: 5.000</p>  <p>ΥΠΟΜΝΗΜΑ :</p> <p> : Όρια έκτασης εμβαδού 0,808.11 στρεμ. που ανακαλείται εν μέρει η αριθμ. 799/6-5-1982 Απόφαση Νομάρχη Κεφ/νίας.</p>	<p style="text-align: center;">ΚΛΙΜΑΚΑ : 1: 20.000</p>  <p>ΥΠΟΜΝΗΜΑ :</p> <p> : Θέση έκτασης που ανακαλείται εν μέρει η αριθμ. 799/6-5-1982 Απόφαση Νομάρχη Κεφ/νίας, εντός αποσπάσματος, της αναδασωτέας έκτασης.</p>
<p>Αργοστόλι... 29-11-2012</p> <p style="text-align: center;">- Η - ΣΥΝΤΑΚΤΡΙΑ</p> <p style="text-align: center;"> Ντς Ροζέτα Φραγκίσκα Ουίνσαμ ΔΑΣΟΠΟΝΟΣ</p>	<p style="text-align: center;">ΘΕΩΡΗΘΗΚΕ Αργοστόλι... 29-11-2012</p> <p style="text-align: center;"> Μ.Εντολη Γ.Γ. Α.Δ.Π.Δ.Ε.λ. & Ι. Η ΔΙΕΥΘΥΝΣΗ ΔΑΣΩΝ</p>
	<p style="text-align: center;">ΘΕΩΡΗΘΗΚΕ Πάτρα... 21-12-2012</p> <p style="text-align: center;"> Ο - ΓΕΝΙΚΟΣ ΓΡΑΜΜΑΤΕΑΣ Α.Δ.Π.Δ.Ε.λ. & Ι. ΕΜΜΑΝΟΥΗΛ ΑΓΓΕΛΑΚΑΣ</p>

ΕΘΝΙΚΟ ΤΥΠΟΓΡΑΦΕΙΟ
 Για τεχνικούς λόγους στο σχεδιάγραμμα,
 έγινε σμίκρυνση, κατά ποσοστό 87%

Αριθμ. 14896/2091

(2)

Εν μέρει ανάκληση της υπ' αριθμ. 3369/25.9.1992 (ΦΕΚ 1050/Δ'/12.10.1992) απόφασης Νομάρχη Κεφαλληνίας όπως τροποποιήθηκε και ισχύει σήμερα, περί κήρυξης ως αναδασωτέας έκτασης εμβαδού 2,145 στρεμμάτων που βρίσκεται στη θέση «Καθαρούλια» Τοπικής Κοινότητας Βαλεριάνου Δημοτικής Ενότητας Ελειού Πρόννων Δήμου Κεφαλλονιάς Ν. Κεφαλλονιάς.

Ο ΓΕΝΙΚΟΣ ΓΡΑΜΜΑΤΕΑΣ
ΑΠΟΚΕΝΤΡΩΜΕΝΗΣ ΔΙΟΙΚΗΣΗΣ
ΠΕΛΟΠΟΝΝΗΣΟΥ - ΔΥΤΙΚΗΣ ΕΛΛΑΔΟΣ ΚΑΙ ΙΟΝΙΟΥ

Έχοντας υπόψη:

1. Τις περί Διοικητικής αποκέντρωσης διατάξεις του Ν. 3200/1955(ΦΕΚ 97/Α'/1955), όπως τροποποιήθηκε και συμπληρώθηκε μεταγενέστερα με το Ν.Δ. 532/70 (ΦΕΚ 103/Α'/1970).

2. Τις διατάξεις του άρθρου 44 παρ. 4 του Ν. 998/1979 (ΦΕΚ 289/Α'/1979) «περί προστασίας δασών και δασικών εν γένει εκτάσεων της χώρας» όπως τροποποιήθηκε και ισχύει σήμερα.

3. Τις υπ' αριθμ.:

α) 160417/1180/8.7.1980 και

β) 182447/3049/24.9.1980 διαταγές του Υπουργείου Γεωργίας.

4. Τον Ν. 2218/1994 (ΦΕΚ 90/Α'/13.6.1994) «Περί ίδρυσης Νομαρχιακής Αυτοδιοίκησης τροποποίησης διατάξεων για την Πρωτοβάθμια αυτοδιοίκηση και την περιφέρεια και άλλες διατάξεις» όπως τροποποιήθηκε μεταγενέστερα.

5. Τον Ν. 2503/1997 (ΦΕΚ Α 107/Α'/30.5.1997) «Διοίκηση, οργάνωση, στελέχωση της περιφέρειας, ρύθμιση θεμάτων για την τοπική αυτοδιοίκηση και άλλες διατάξεις».

6. Τις διατάξεις του Ν. 3852/2010 (ΦΕΚ 87/Α'/7.6.2010) «Νέα Αρχιτεκτονική της Αυτοδιοίκησης και της Αποκεντρωμένης Διοίκησης-Πρόγραμμα Καλλικράτης».

7. Τις διατάξεις του Π.Δ. 139/2010 (ΦΕΚ 232/Α'/27.12.2010) «Οργανισμός της Αποκεντρωμένης Διοίκησης Πελοποννήσου Δυτικής Ελλάδας και Ιονίου».

8. Την υπ' αριθμ. 87234/7539/3.9.1997 εγκύκλιο διαταγή του Υπουργού Γεωργίας.

9. Την υπ' αριθμ. 107143/105718-9-2003 διαταγή Υφυπουργού Γεωργίας

10. Τις διατάξεις του άρθρου 36 του Ν. 3698/2008(ΦΕΚ 198/Α'/2.10.2008).

11. Την υπ' αριθμ. 97870/2248/7.5.2009 διαταγή Υπουργείου Αγροτικής Ανάπτυξης και Τροφίμων.

12. Την υπ' αριθμ. 3369/25.9.1992 (ΦΕΚ 1050/Δ'/12.10.1992) απόφαση Νομάρχη Κεφαλληνίας όπως τροποποιήθηκε και ισχύει σήμερα, με την οποία έκταση εμβαδού 7.128 στρεμ. κηρύχθηκε ως αναδασωτέα, λόγω πυρκαγιάς.

13. Την υπ' αριθμ. 4403/2.8.2011 πρόταση Διεύθυνσης Δασών Ν. Κεφαλληνίας προς την Πρωτοβάθμια Ε.Ε.Δ.Α περί εν μέρει ανάκληση της υπ' αριθμ. 3369/25.9.1992 (ΦΕΚ 1050/Δ'/12.10.1992) απόφασης Νομάρχη Κεφαλλη-

νίας όπως τροποποιήθηκε και ισχύει σήμερα, για τμήμα έκτασης εμβαδού 2,145 στρεμ. που κατά την κήρυξή της και πριν της κήρυξης δεν είχε δασική μορφή και είχε εξαιρεθεί αόριστα.

14. Την υπ' αριθμ. 73/2012 απόφαση της Πρωτοβάθμιας Επιτροπής Επίλυσης Δασικών Αμφισβητήσεων Ν. Κεφαλληνίας, η οποία αποφάσισε ότι η έκταση εμβαδού 2,145 στρεμμάτων που βρίσκεται στη θέση «Καθαρούλια» Τοπικής Κοινότητας Βαλεριάνου Δημοτικής Ενότητας Ελειού Πρόννων Δήμου Κεφαλλονιάς Ν. Κεφαλλονιάς «ουδέποτε έφερε δασική βλάστηση και κατά πλάνη περί τα πραγματικά περιστατικά συμπεριλήφθη στην έκταση των 7.128 στρεμμάτων η οποία κηρύχθηκε ως αναδασωτέα με την υπ' αριθμ. 3369/25.9.1992 (ΦΕΚ 1050/Δ'/12.10.1992) απόφαση Νομάρχη Κεφαλληνίας όπως τροποποιήθηκε και ισχύει σήμερα, λόγω πυρκαγιάς».

15. Την υπ' αριθμ. 14893/2089/5.12.2012 εισήγηση Διευθύντριας Δασών Ν. Κεφαλλονιάς προς τον Γενικό Γραμματέα Αποκεντρωμένης Διοίκησης Πελοποννήσου Δυτικής Ελλάδας και Ιονίου με την οποία προτείνεται η εν μέρει ανάκληση της αναφερόμενης στο θέμα έκτασης, αποφασίζουμε:

Ανακαλούμε εν μέρει την υπ' αριθμ. 3369/25.9.1992 (ΦΕΚ 1050/Δ'/12.10.1992) απόφαση Νομάρχη Κεφαλληνίας όπως τροποποιήθηκε και ισχύει σήμερα, σε έκταση εμβαδού 2,145 στρεμμάτων, η οποία ουδέποτε έφερε δασική βλάστηση και κατά πλάνη περί τα πραγματικά περιστατικά συμπεριλήφθη στην έκταση των 7.128 στρεμμάτων η οποία κηρύχθηκε ως αναδασωτέα λόγω πυρκαγιάς με την ανωτέρω απόφαση.

Η ανωτέρω έκταση βρίσκεται στη θέση «Καθαρούλια» Τοπικής Κοινότητας Βαλεριάνου Δημοτικής Ενότητας Ελειού Πρόννων Δήμου Κεφαλλονιάς Ν. Κεφαλλονιάς όπως προσδιορίζεται με διαγράμμιση στο συνημμένο απόσπασμα χάρτη Γ.Υ.Σ. κλίμακας 1:5000 με αριθμό 6144/2/4, και ορίζεται ως εξής:

Ανατολικά: Με μη δασική έκταση.

Δυτικά: Με δασική και μη δασική έκταση.

Βόρεια: Με μη δασική έκταση.

Νότια: Με μη δασική έκταση.

Κατά τα λοιπά ισχύει η υπ' αριθμ. 3369/25.9.1992 (ΦΕΚ 1050/Δ'/12.10.1992) απόφαση Νομάρχη Κεφαλληνίας όπως τροποποιήθηκε και ισχύει σήμερα.

Κατά της απόφασης αυτής δύναται να ασκηθεί αίτηση ακύρωσης ενώπιον του (οικείου) τριμελούς Διοικητικού Εφετείου εντός εξήντα ημερών από την επομένη της δημοσίευσής ή κοινοποίησής της.

Η απόφαση αυτή να δημοσιευθεί στην Εφημερίδα της Κυβερνήσεως.

Πάτρα, 19 Δεκεμβρίου 2012

Ο Γενικός Γραμματέας
Αποκεντρωμένης Διοίκησης
EMMANΟΥΗΛ ΑΓΓΕΛΑΚΑΣ

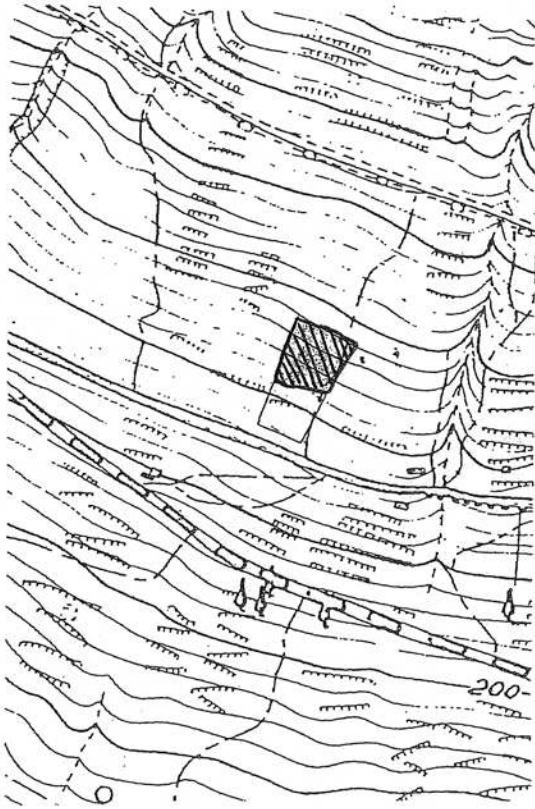
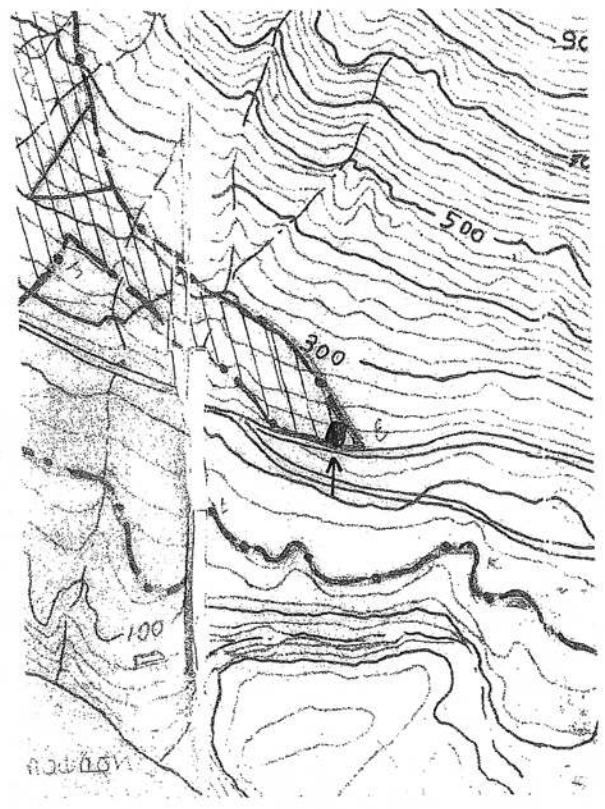
ΕΛΛΗΝΙΚΗ ΔΗΜΟΚΡΑΤΙΑ ΑΠΟΚΕΝΤΡΩΜΕΝΗ ΔΙΟΙΚΗΣΗ ΠΕΛΟΠΟΝΝΗΣΟΥ-ΔΥΤΙΚΗΣ ΕΛΛΑΔΟΣ & ΙΟΝΙΟΥ ΓΕΝΙΚΗ ΔΙΕΥΘΥΝΣΗ ΔΑΣΩΝ & ΑΓΡΟΤΙΚΩΝ ΥΠΟΘΕΣΕΩΝ Δ/ΝΣΗ ΣΥΝΤΟΝΙΣΜΟΥ & ΕΠΙΘΕΩΡΗΣΗΣ ΔΑΣΩΝ Δ/ΝΣΗ ΔΑΣΩΝ Ν. ΚΕΦ/ΝΙΑΣ		Ανήκει στην αριθμ. 14896/2011/14-12-2012 Απόφαση Γ.Γ. Α.Δ.Π.Δ.Ε.Λ. & Ι.
ΑΠΟΣΠΑΣΜΑ ΧΑΡΤΗ Γ.Υ.Σ. αριθμ. 6144/2/4 ΔΗΜΟΣ : Κεφαλονιάς ΘΕΣΗ : «Καθαρούλια» Τοπικής Κοινότητας Βαλεριάνου Δημοτικής Ενότητας Ελειού Πρόννων		
<p style="text-align: center;">ΚΛΙΜΑΚΑ : 1 : 5.000</p>  <p style="text-align: center;">ΥΠΟΜΝΗΜΑ : [Shaded Area] : Όρια έκτασης εμβαδού 2,145 στρεμ. που ανακαλείται εν μέρει η αριθμ. 3369/25-9-1992 Απόφαση Νομάρχη Κεφ/νίας</p>	<p style="text-align: center;">ΚΛΙΜΑΚΑ : 1 : 20.000</p>  <p style="text-align: center;">ΥΠΟΜΝΗΜΑ : [Shaded Area] : θέση έκτασης που ανακαλείται εν μέρει η αριθμ. 3369/25-9-1992 Απόφαση Νομάρχη Κεφ/νίας εντός αποσπάσματος, της αναδασωτέας έκτασης.</p>	
Αργοστόλι... 5-12-2012. - Η - ΣΥΝΤΑΚΤΡΙΑ Ντε-Ροζάρη Ελένη Ούνισαμ ΔΑΣΟΠΟΝΟΣ	ΘΕΩΡΗΘΗΚΕ Αργοστόλι... 6-12-2012 Με. Εχτόλη Γ.Γ. Α.Δ.Π.Δ.Ε.Λ. & Ι. Δ/ΝΣΗ ΔΑΣΩΝ & ΑΓΡΟΤΙΚΩΝ ΑΝΝΑ ΛΥΓΙΑ ΔΑΣΟΛΟΓΟΣ	Πάρα... 19-12-2012 ΟΡΓΑΝΙΣΜΑΤΕΑΣ ΓΕΝΙΚΟΣ ΓΡΑΜΜΑΤΕΑΣ ΓΙΩΡΓΟΣ ΚΑΠΙΛΑΚΑΣ

ΕΘΝΙΚΟ ΤΥΠΟΓΡΑΦΕΙΟ
 Για τεχνικούς λόγους στο σχεδιάγραμμα,
 έγινε σμίκρυνση, κατά ποσοστό 87%

Αριθμ. 4124

(3)

Εν μέρει ανάκληση της υπ' αριθμ. 3543/11.6.2010 (ΦΕΚ 373/Δ'/23.7.2010) απόφασης Γ.Γ.Π.Ι.Ν, περί κήρυξης ως αναδασωτέας έκτασης εμβαδού 0,5625 στρεμμάτων που βρίσκεται στη θέση «Χονδρές Πέτρες» Τοπικής Κοινότητας Λουρδάτων Δημοτικής Ενότητας Λειβαθούς Δήμου Κεφαλλονιάς Ν. Κεφαλλονιάς.

Ο ΓΕΝΙΚΟΣ ΓΡΑΜΜΑΤΕΑΣ
ΑΠΟΚΕΝΤΡΩΜΕΝΗΣ ΔΙΟΙΚΗΣΗΣ
ΠΕΛΟΠΟΝΝΗΣΟΥ- ΔΥΤΙΚΗΣ ΕΛΛΑΔΟΣ ΚΑΙ ΙΟΝΙΟΥ

Έχοντας υπόψη:

1. Τις περί Διοικητικής αποκέντρωσης διατάξεις του Ν. 3200/1955 (ΦΕΚ 97/Α'/1955), όπως τροποποιήθηκε και συμπληρώθηκε μεταγενέστερα με το Ν.Δ. 532/1970 (ΦΕΚ 103/Α'/1970).

2. Τις διατάξεις του άρθρου 44 παρ. 4 του Ν. 998/79 (ΦΕΚ 289/Α'/1979) «περί προστασίας δασών και δασικών εν γένει εκτάσεων της χώρας» όπως τροποποιήθηκε και ισχύει σήμερα.

3. Τις αριθμ.:

α) 160417/1180/8.7.1980 και

β) 182447/3049/24.9.1980 διαταγές του Υπουργείου Γεωργίας.

4. Τον Ν. 2218/1994 (ΦΕΚ 90/Α'/13.6.1994) «Περί ίδρυσης Νομαρχιακής Αυτοδιοίκησης, τροποποίησης διατάξεων για την Πρωτοβάθμια αυτοδιοίκηση και την περιφέρεια και άλλες διατάξεις» όπως τροποποιήθηκε μεταγενέστερα.

5. Τον Ν. 2503/1997 (ΦΕΚ 107/Α'/30.5.1997) «Διοίκηση, οργάνωση, στελέχωση της περιφέρειας, ρύθμιση θεμάτων για την τοπική αυτοδιοίκηση και άλλες διατάξεις».

6. Τις διατάξεις του Ν. 3852/2010 (ΦΕΚ 87/Α'/7.6.2010) «Νέα Αρχιτεκτονική της Αυτοδιοίκησης και της Αποκεντρωμένης Διοίκησης-Πρόγραμμα Καλλικράτης».

7. Τις διατάξεις του Π.Δ. 139/2010 (ΦΕΚ 232/Α'/27.12.2010) «Οργανισμός της Αποκεντρωμένης Διοίκησης Πελοποννήσου Δυτικής Ελλάδας και Ιονίου».

8. Την υπ' αριθμ. 87234/7539/3.9.1997 εγκύκλιο διαταγή του Υπουργού Γεωργίας.

9. Την υπ' αριθμ. 107143/105718-9-2003 διαταγή Υφυπουργού Γεωργίας.

10. Τις διατάξεις του άρθρου 36 του Ν. 3698/2008 (ΦΕΚ Α 198/2.10.2008).

11. Την υπ' αριθμ. 97870/2248/7.5.2009 διαταγή Υπουργείου Αγροτικής Ανάπτυξης και Τροφίμων.

12. Την υπ' αριθμ. 3543/11.6.2010 (ΦΕΚ 373/Δ'/23.7.2010) απόφασης Γ.Γ.Π.Ι.Ν. με την οποία κηρύχθηκε ως αναδασωτέα, λόγω εκχέρσωσης, έκταση εμβαδού 9,040 στρεμμάτων.

13. Την υπ' αριθμ. 819/15.2.2011 πρόταση Διεύθυνσης Δασών Ν. Κεφαλλονιάς προς την Πρωτοβάθμια Ε.Ε.ΔΑ περί εν μέρει ανάκληση της υπ' αριθμ 3543/11.6.2010 (ΦΕΚ

373/Δ'/23.7.2010) απόφασης Γ.Γ.Π.Ι.Ν, για τμήμα έκτασης εμβαδού 0,5625 στρεμ. που κατά την κήρυξή της και πριν της κήρυξης δεν είχε δασική μορφή και κατά πλάνη κηρύχθηκε ως αναδασωτέα.

14. Την υπ' αριθμ. 66/2012 απόφαση της Πρωτοβάθμιας Επιτροπής Επίλυσης Δασικών Αμφισβητήσεων Ν. Κεφ/νίας, η οποία αποφάσισε ότι η έκταση εμβαδού 0,5625 στρεμμάτων που βρίσκεται στη θέση «Χονδρές Πέτρες» Τοπικής Κοινότητας Λουρδάτων Δημοτικής Ενότητας Λειβαθούς Δήμου Κεφαλλονιάς Ν. Κεφαλλονιάς « ουδέποτε έφερε δασική βλάστηση και κατά πλάνη περί τα πραγματικά περιστατικά συμπεριλήφθη στην έκταση των 9,040 στρεμμάτων η οποία κηρύχθηκε αναδασωτέα με την υπ' αριθμ. 3543/11.6.2010 (ΦΕΚ 373/Δ'/23.7.2010) απόφασης Γ.Γ.Π.Ι.Ν, λόγω εκχέρσωσης».

15. Την υπ' αριθμ. 4122/30.11.2012 εισήγηση Διευθύντριας Δασών Ν. Κεφαλλονιάς προς τον Γενικό Γραμματέα Αποκεντρωμένης Διοίκησης Πελοποννήσου Δυτικής Ελλάδας και Ιονίου με την οποία προτείνεται η εν μέρει ανάκληση της αναφερόμενης στο θέμα έκτασης, αποφασίζουμε:

Ανακαλούμε εν μέρει την υπ' αριθμ. 3543/11.6.2010(ΦΕΚ 373/Δ'/23.7.2010) απόφαση Γ.Γ.Π.Ι.Ν, σε έκταση εμβαδού 0,5625 στρεμμάτων, η οποία ουδέποτε έφερε δασική βλάστηση και κατά πλάνη περί τα πραγματικά περιστατικά συμπεριλήφθη στην έκταση των 9,040 στρεμμάτων η οποία κηρύχθηκε ως αναδασωτέα λόγω εκχέρσωσης με την ανωτέρω απόφαση.

Η ανωτέρω έκταση βρίσκεται στη θέση «Χονδρές Πέτρες» Τοπικής Κοινότητας Λουρδάτων Δημοτικής Ενότητας Λειβαθούς Δήμου Κεφαλλονιάς Ν. Κεφαλλονιάς όπως προσδιορίζεται με διαγράμμιση στο συνημμένο απόσπασμα χάρτη Γ.Υ.Σ. κλίμακας 1:5000 με αριθμό 6134/7, και ορίζεται ως εξής:

Ανατολικά: Με δασική (εκχερσωμένη) και μη δασική έκταση.

Δυτικά: Με μη δασική έκταση.

Βόρεια: Με ρέμα.

Νότια: Με μη δασική έκταση.

Κατά τα λοιπά ισχύει η υπ' αριθμ. 3543/11.6.2010 (ΦΕΚ 373/Δ'/23.7.2010) απόφαση Γ.Γ.Π.Ι.Ν.

Κατά της απόφασης αυτής δύναται να ασκηθεί αίτηση ακύρωσης ενώπιον του (οικείου) τριμελούς Διοικητικού Εφετείου εντός εξήντα ημερών από την επομένη της δημοσίευσής ή κοινοποίησής της.

Η απόφαση αυτή να δημοσιευθεί στην Εφημερίδα της Κυβερνήσεως.

Πάτρα, 13 Δεκεμβρίου 2012

Ο Γενικός Γραμματέας
Αποκεντρωμένης Διοίκησης
EMMANΟΥΗΛ ΑΓΓΕΛΑΚΑΣ

ΕΛΛΗΝΙΚΗ ΔΗΜΟΚΡΑΤΙΑ
 ΑΠΟΚΕΝΤΡΩΜΕΝΗ ΔΙΟΙΚΗΣΗ
 ΠΕΛΟΠΗΣΟΥ-ΔΥΤΙΚΗΣ ΕΛΛΑΔΟΣ & ΙΟΝΙΟΥ
 ΓΕΝΙΚΗ ΔΙΕΥΘΥΝΣΗ ΔΑΣΩΝ & ΑΓΡΟΤΙΚΩΝ
 ΥΠΟΘΕΣΕΩΝ
 Δ/ΝΣΗ ΣΥΝΤΟΝΙΣΜΟΥ & ΕΠΙΘΕΩΡΗΣΗΣ ΔΑΣΩΝ
 Δ/ΝΣΗ ΔΑΣΩΝ Ν. ΚΕΦ/ΝΙΑΣ

Ανήκει στην αριθμ. : 4124/13-12-2012

Απόφαση Γ.Γ. Α.Δ.Π.Δ.Ε.λ. & Ι.

ΑΠΟΣΠΑΣΜΑ ΧΑΡΤΗ Γ.Υ.Σ. αριθμ. 6134/7
 ΔΗΜΟΣ : Κεφαλονιάς
 ΘΕΣΗ : «Χονδρές Πέτρες» Τοπικής Κοινότητας Λουρδάτων
 Δημοτικής Ενότητας Λειβαθούς

ΚΛΙΜΑΚΑ : 1: 5.000

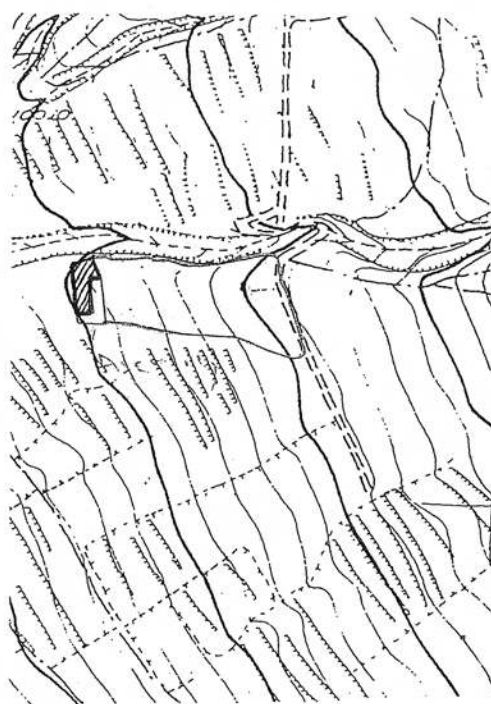

ΚΛΙΜΑΚΑ : 1: 5.000

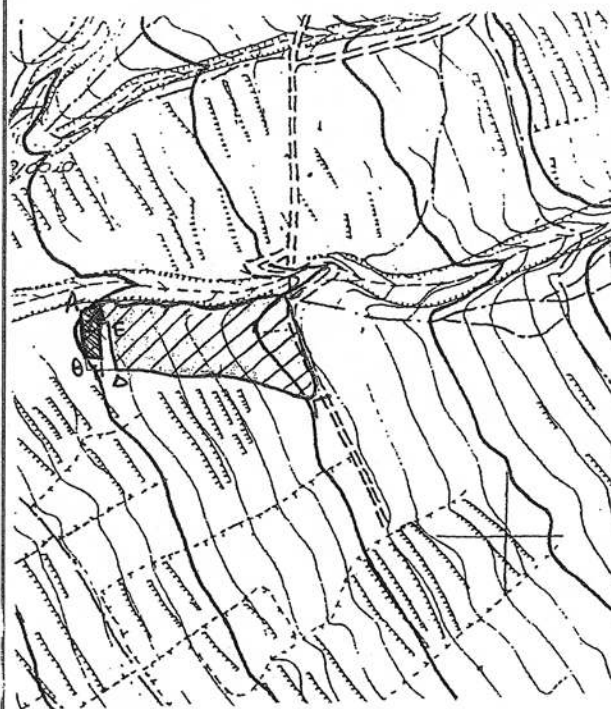

ΥΠΟΜΝΗΜΑ :

 : Όρια έκτασης εμβαδού 0,562.5 στρεμ. που ανακαλείται εν μέρει η αριθμ. 3543/11-6-2010 Απόφαση Γ.Γ.Π.Ι.Ν..

ΥΠΟΜΝΗΜΑ :

 : θέση έκτασης που ανακαλείται εν μέρει η αριθμ. 3543/11-6-2010 Απόφαση Γ.Γ.Π.Ι.Ν.. εντός αποσπάσματος, της αναδασωτέας έκτασης.

Αργοστόλι 30-11-2012

ΘΕΩΡΗΘΗΚΕ
 Αργοστόλι 30-11-2012

ΘΕΩΡΗΘΗΚΕ
 Πάτρα 13-12-2012

Η -
 ΣΥΝΤΑΚΤΡΙΑ

Ντε-Ροζάρια Φραγκίσκα Ουίνσαμ
 ΔΑΣΟΠΟΝΟΣ

Με Εντολή Γ.Γ.Α.Δ.Π.Δ.Ε.λ. & Ι.
 Η Δ/ΝΤΡΙΑ ΔΑΣΩΝ

ANNA ΛΥΠΡΑ
 ΔΑΣΟΛΟΓΟΣ

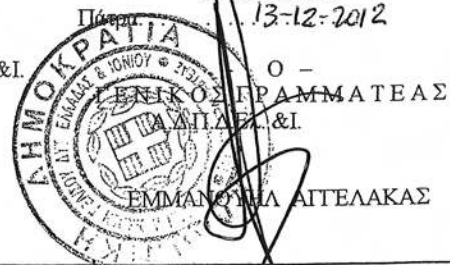

ΕΘΝΙΚΟ ΤΥΠΟΓΡΑΦΕΙΟ

Για τεχνικούς λόγους στο σχεδιάγραμμα, έγινε σμίκρυνση, κατά ποσοστό 87%

ΕΘΝΙΚΟ ΤΥΠΟΓΡΑΦΕΙΟ
ΕΦΗΜΕΡΙΣ ΤΗΣ ΚΥΒΕΡΝΗΣΕΩΣ

ΤΙΜΗ ΠΩΛΗΣΗΣ ΦΥΛΛΩΝ ΤΗΣ ΕΦΗΜΕΡΙΔΑΣ ΤΗΣ ΚΥΒΕΡΝΗΣΕΩΣ

Σε έντυπη μορφή:

- Για τα Φ.Ε.Κ. από 1 έως 16 σελίδες σε 1 € προσαυξανόμενη κατά 0,20 € για κάθε επιπλέον οκτασέλιδο ή μέρος αυτού.
- Για τα φωτοαντίγραφα Φ.Ε.Κ. σε 0,15 € ανά σελίδα.

Σε μορφή DVD/CD:

Τεύχος	Ετήσια έκδοση	Τριμηνιαία έκδοση	Μηνιαία έκδοση	Τεύχος	Ετήσια έκδοση	Τριμηνιαία έκδοση	Μηνιαία έκδοση
Α'	150 €	40 €	15 €	Α.Α.Π.	110 €	30 €	-
Β'	300 €	80 €	30 €	Ε.Β.Ι.	100 €	-	-
Γ'	50 €	-	-	Α.Ε.Δ.	5 €	-	-
Υ.Ο.Δ.Δ.	50 €	-	-	Δ.Δ.Σ.	200 €	-	20 €
Δ'	110 €	30 €	-	Α.Ε.-Ε.Π.Ε.	-	-	100 €

- Η τιμή πώλησης μεμονωμένων Φ.Ε.Κ. σε μορφή cd-rom από εκείνα που διατίθενται σε ψηφιακή μορφή και μέχρι 100 σελίδες, σε 5 € προσαυξανόμενη κατά 1 € ανά 50 σελίδες.

ΕΤΗΣΙΕΣ ΣΥΝΔΡΟΜΕΣ Φ.Ε.Κ.

Τεύχος	Έντυπη μορφή	Τεύχος	Έντυπη μορφή	Τεύχος	Έντυπη μορφή
Α'	225 €	Δ'	160 €	Α.Ε.-Ε.Π.Ε.	2.250 €
Β'	320 €	Α.Α.Π.	160 €	Δ.Δ.Σ.	225 €
Γ'	65 €	Ε.Β.Ι.	65 €	Α.Σ.Ε.Π.	70 €
Υ.Ο.Δ.Δ.	65 €	Α.Ε.Δ.	10 €	Ο.Π.Κ.	-

- Το τεύχος Α.Σ.Ε.Π. (έντυπη μορφή) θα αποστέλλεται σε συνδρομητές ταχυδρομικά, με την επιβάρυνση των 70 €, ποσό το οποίο αφορά τα ταχυδρομικά έξοδα.

- Η καταβολή γίνεται σε όλες τις Δημόσιες Οικονομικές Υπηρεσίες (Δ.Ο.Υ.). Το πρωτότυπο διπλότυπο (έγγραφο αριθμ. πρωτ. 9067/28.2.2005 2η Υπηρεσία Επιτρόπου Ελεγκτικού Συνεδρίου) με φροντίδα των ενδιαφερομένων, πρέπει να αποστέλλεται ή να κατατίθεται στο Εθνικό Τυπογραφείο (Καποδιστριαίου 34, Τ.Κ. 104 32 Αθήνα).
- Σημειώνεται ότι φωτοαντίγραφα διπλοτύπων, ταχυδρομικές Επιταγές για την εξόφληση της συνδρομής, δεν γίνονται δεκτά και θα επιστρέφονται.
- Οι οργανισμοί τοπικής αυτοδιοίκησης, τα νομικά πρόσωπα δημοσίου δικαίου, τα μέλη της Ένωσης Ιδιοκτητών Ημερησίου Τύπου Αθηνών και Επαρχίας, οι τηλεοπτικοί και ραδιοφωνικοί σταθμοί, η Ε.Σ.Η.Ε.Α, τα τριτοβάθμια συνδικαλιστικά όργανα και οι τριτοβάθμιες επαγγελματικές ενώσεις δικαιούνται έκπτωσης πενήντα τοις εκατό (50%) επί της ετήσιας συνδρομής.
- Το ποσό υπέρ Τ.Α.Π.Ε.Τ. (5% επί του ποσού συνδρομής), καταβάλλεται ολόκληρο (Κ.Α.Ε. 3512) και υπολογίζεται πριν την έκπτωση.
- Στην Ταχυδρομική συνδρομή του τεύχους Α.Σ.Ε.Π. δεν γίνεται έκπτωση.

Πληροφορίες για δημοσιεύματα που καταχωρίζονται στα Φ.Ε.Κ. στο τηλ.: 210 5279000.

Φωτοαντίγραφα παλαιών Φ.Ε.Κ.: τηλ.: 210 8220885.

Τα φύλλα όλων των τευχών της Εφημερίδας της Κυβερνήσεως διατίθενται δωρεάν σε ηλεκτρονική μορφή από την ιστοσελίδα του Εθνικού Τυπογραφείου (www.et.gr)

Ηλεκτρονική Διεύθυνση: <http://www.et.gr> - e-mail: webmaster.et@et.gr

ΟΙ ΥΠΗΡΕΣΙΕΣ ΕΞΥΠΗΡΕΤΗΣΗΣ ΠΟΛΙΤΩΝ ΛΕΙΤΟΥΡΓΟΥΝ ΚΑΘΗΜΕΡΙΝΑ ΑΠΟ 08:00 ΜΕΧΡΙ 13:30



* 0 4 0 0 0 7 5 1 9 0 2 1 3 0 0 0 8 *

ΑΠΟ ΤΟ ΕΘΝΙΚΟ ΤΥΠΟΓΡΑΦΕΙΟ

ΚΑΠΟΔΙΣΤΡΙΑΟΥ 34 * ΑΘΗΝΑ 104 32 * ΤΗΛ. 210 52 79 000 * FAX 210 52 21 004