



# ΕΦΗΜΕΡΙΣ ΤΗΣ ΚΥΒΕΡΝΗΣΕΩΣ

## ΤΗΣ ΕΛΛΗΝΙΚΗΣ ΔΗΜΟΚΡΑΤΙΑΣ

ΤΕΥΧΟΣ ΤΕΤΑΡΤΟ

Αρ. Φύλλου 741

31 Δεκεμβρίου 2012

### ΑΠΟΦΑΣΕΙΣ

Αριθμ. 21258

Κύρωση δασικού χάρτη τοπικής κοινότητας Καλαμώνα  
Δημοτικής Ενότητας Καλαμπακίου Δήμου Δοξάτου  
Νομού Δράμας (άρθρο 19 Ν. 3889/2010).

Ο ΓΕΝΙΚΟΣ ΓΡΑΜΜΑΤΕΑΣ ΑΠΟΚΕΝΤΡΩΜΕΝΗΣ  
ΔΙΟΙΚΗΣΗΣ ΜΑΚΕΔΟΝΙΑΣ - ΘΡΑΚΗΣ

Έχοντας υπόψη:

1- Τις διατάξεις των άρθρων 13 έως 26, Ν. 3889/2010 (Φ.Ε.Κ. 182Α') «Χρηματοδότηση Περιβαλλοντικών Παρεμβάσεων, Πράσινο Ταμείο, Κύρωση Δασικών Χαρτών και άλλες διατάξεις», όπως τροποποιήθηκαν με το άρθρο 55 του Ν. 4030/2011 (Φ.Ε.Κ. 249Α') «Νέος τρόπος έκδοσης αδειών δόμησης, ελέγχου κατασκευών και λοιπές διατάξεις».

2. Τις διατάξεις του άρθρου 28 του Ν. 2664/1998 «Εθνικό Κτηματολόγιο και άλλες διατάξεις» (Φ.Ε.Κ. 275Α').

3. Τις διατάξεις των άρθρων 5 και 8 του Ν. 3208/2003 (Φ.Ε.Κ. 303Α') «Προστασία των δασικών οικοσυστημάτων, κατάρτιση δασολογίου, ρύθμιση εμπραγμάτων δικαιωμάτων επί δασών και δασικών εν γένει εκτάσεων και άλλες διατάξεις».

4. Τις διατάξεις του Ν. 3818/2010 (Φ.Ε.Κ. 17Α'), «Προστασία Δασών και Δασικών εκτάσεων του Ν. Αττικής, σύσταση Ειδικής Γραμματείας Επιθεώρησης Περιβάλλοντος και λοιπές διατάξεις».

5. Την 199284/707/14.2.010 (Φ.Ε.Κ. 2159Β') απόφαση Υπουργού Π.Ε.Κ.Α. με την οποία καθορίστηκαν θέμα-

τα σχετικά με τις περιπτώσεις της παραγράφου 1 του άρθρου 21 του Ν. 3889/2010, όπως αυτή τροποποιήθηκε και συμπληρώθηκε με την 115464/154/17.3.2011 (Φ.Ε.Κ. 525 Β') αντίστοιχη.

6. Το περιεχόμενο του δασικού χάρτη περιοχής τοπικής κοινότητας Καλαμώνα Δημοτικής Ενότητας Καλαμπακίου Δήμου Δοξάτου Ν. Δράμας, που καταρτίστηκε και αναρτήθηκε σύμφωνα με τις ως άνω διατάξεις και θεωρήθηκε με την αριθ. 19928/28.11.2012 απόφαση της Διεύθυνσης Δασών Ν. Δράμας, σε εφαρμογή του άρθρου 19 παρ. 2 Ν. 3889/2010 (Φ.Ε.Κ. 182Α'), κυρώνουμε:

Το δασικό χάρτη τοπικής κοινότητας Καλαμώνα δημοτικής ενότητας Καλαμπακίου Δήμου Δοξάτου του Νομού Δράμας, ως προς τα τμήματα του που περικλείονται με πράσινο περίγραμμα και πράσινη διαγράμμιση, στο συνημμένο διάγραμμα και τον πίνακα (βάση δεδομένων) που το συνοδεύει.

Από την ημερομηνία δημοσίευσης της παρούσας ο ανωτέρω δασικός χάρτης καθίσταται οριστικός.

Ο οριστικός δασικός χάρτης τηρείται από το Τμήμα Δασικών Χαρτογραφήσεων της Δ/νσης Δασών Νομού Δράμας.

Η απόφαση αυτή να δημοσιευθεί στην Εφημερίδα της Κυβερνήσεως.

Δράμα, 20 Δεκεμβρίου 2012

Ο Γενικός Γραμματέας  
Αποκεντρωμένης Διοίκησης  
ΑΘΑΝΑΣΙΟΣ ΚΑΡΟΥΝΤΖΟΣ

ΥΠΟΥΡΓΕΙΟ ΠΕΡΙΒΑΛΛΟΝΤΟΣ, ΕΝΕΡΓΕΙΑΣ ΚΑΙ ΚΛΙΜΑΤΙΚΗΣ ΑΛΛΑΓΗΣ  
ΚΤΗΜΑΤΟΛΟΓΙΟ Α.Ε.

ΑΠΟΚΕΝΤΡΩΜΕΝΗ ΔΙΟΙΚΗΣΗ ΜΑΚΕΔΟΝΙΑΣ - ΘΡΑΚΗΣ  
ΓΕΝΙΚΗ ΔΙΕΥΘΥΝΣΗ ΔΑΣΩΝ ΚΑΙ ΑΓΡΟΤΙΚΩΝ ΥΠΟΘΕΣΕΩΝ  
ΔΙΕΥΘΥΝΣΗ ΔΑΣΩΝ ΝΟΜΟΥ ΔΡΑΜΑΣ  
ΝΟΜΟΣ ΔΡΑΜΑΣ (09)  
ΤΟΠΙΚΗ ΚΟΙΝΟΤΗΤΑ ΚΑΛΑΜΩΝΑ (017)  
ΔΗΜΟΥ ΔΟΣΕΑΤΟΥ

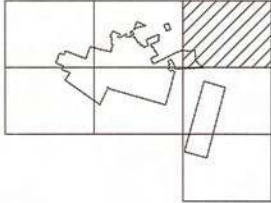

ΔΑΣΙΚΟΣ ΧΑΡΤΗΣ

ΚΛΙΜΑΚΑ 1:5.000

ΚΩΔΙΚΟΣ ΦΥΛΛΟΥ ΕΘΝΙΚΟΥ ΚΤΗΜΑΤΟΛΟΓΙΟΥ: 05200-45390/5

ΔΙΑΓΡΑΜΜΑ ΣΥΝΘΕΣΗΣ ΦΥΛΛΩΝ

05100-45400/5	05200-45420/5	05300-45420/5
05100-45390/5	05200-45390/5	05300-45390/5
05100-45380/5	05200-45380/5	05300-45380/5

ΗΜΕΡΟΜΗΝΙΑ ΣΥΝΤΑΞΗΣ: 2002  
ΗΜΕΡΟΜΗΝΙΑ ΑΝΑΜΟΡΦΩΣΗΣ: ΙΟΥΝΙΟΣ 2012  
ΦΩΤΟΓΡΑΦΙΑ: 2007 - 2009

ΥΠΟΜΝΗΜΑ

- ΔΑΣΗ ΚΑΙ ΔΑΣΙΚΕΣ ΕΚΤΑΣΕΙΣ ΣΤΙΣ Α/Β ΠΑΡΑΚΟΛΟΥΜΕΝΕΣ ΛΗΝΕΣ Ή ΠΡΟΦΕΤΑΜΕΝΑ ΣΤΟΙΒΙΑ
- ΔΑΣΗ ΚΑΙ ΔΑΣΙΚΕΣ ΕΚΤΑΣΕΙΣ ΣΤΙΣ Α/Β ΠΡΟΒΛΑΤΕΣ ΛΗΝΕΣ & ΣΤΙΣ ΑΥΤΟΝΕΣ
- ΤΕΛΕΣΤΑΚΕΣ ΠΡΑΞΕΙΣ & ΑΓΡΟΦΑΝΕΣ ΧΑΡΑΚΤΗΡΙΣΜΟΥ
- ΑΝΑΛΑΣΤΕΣ Ή ΔΑΣΤΡΕΣ ΕΚΤΑΣΕΙΣ
- ΛΙΧΕΣ ΚΑΙ ΓΑΡΙΑ ΕΠΙΤΟΣ ΣΧΕΔΙΩΝ ΠΟΛΙΣΕΩΣ
- Όμοια Επικρατούμενα Εκτάματα
- Όμοια Επικρατούμενα Στεγασια / Ομοιοτάτων (Ομοιοτάτων)
- Όμοια Κτηματολογικά Πλατφόρμα Ν. 2491/1978
- Καταστάσεις Εκτάσεων
- Όμοια Κτηματολογικά Εκτάματα
- Αυτίς (Πλατφόρμα / Άρνησι / Πυλωρίδιον)
- Όμοια Αρνησι / Γαμψή / Κλαδίσι
- Όμοια Νησιού
- Όμοια Χρήσι

- ΔΔ ΔΑΣΗ ΚΑΙ ΔΑΣΙΚΕΣ ΕΚΤΑΣΕΙΣ ΣΤΙΣ Α/Β ΠΑΡΑΚΟΛΟΥΜΕΝΕΣ ΛΗΝΕΣ Ή ΠΡΟΦΕΤΑΜΕΝΑ ΣΤΟΙΒΙΑ
- ΔΑ ΔΑΣΗ ΚΑΙ ΔΑΣΙΚΕΣ ΕΚΤΑΣΕΙΣ ΣΤΙΣ Α/Β ΠΡΟΒΛΑΤΕΣ ΛΗΝΕΣ & ΣΤΙΣ ΑΥΤΟΝΕΣ
- ΑΔ ΑΛΙΕΣ ΚΟΡΦΕΣ / ΚΑΛΥΝΕΣ ΕΚΤΑΣΕΙΣ ΣΤΙΣ Α/Β ΠΑΡΑΚΟΛΟΥΜΕΝΕΣ ΛΗΝΕΣ
- ΑΑ ΑΛΙΕΣ ΚΟΡΦΕΣ / ΚΑΛΥΝΕΣ ΕΚΤΑΣΕΙΣ ΣΤΙΣ Α/Β ΠΑΡΑΚΟΛΟΥΜΕΝΕΣ ΛΗΝΕΣ & ΣΤΙΣ ΑΥΤΟΝΕΣ
- ΠΔ ΤΕΛΕΣΤΑΚΕΣ ΠΡΑΞΕΙΣ & ΑΓΡΟΦΑΝΕΣ ΧΑΡΑΚΤΗΡΙΣΜΟΥ - ΔΑΣΙΚΕΣ
- ΠΑ ΤΕΛΕΣΤΑΚΕΣ ΠΡΑΞΕΙΣ & ΑΓΡΟΦΑΝΕΣ ΧΑΡΑΚΤΗΡΙΣΜΟΥ - ΑΝΔΑΣΙΚΕΣ
- ΑΝ ΑΝΑΛΑΣΤΕΣ Ή ΔΑΣΤΡΕΣ ΕΚΤΑΣΕΙΣ
- ΑΛ ΑΛΙΕΣ ΚΑΙ ΓΑΡΙΑ ΕΠΙΤΟΣ ΣΧΕΔΙΩΝ ΠΟΛΙΣΕΩΣ

ΥΠΟΥΡΓΕΙΟ ΠΕΡΙΒΑΛΛΟΝΤΟΣ, ΕΝΕΡΓΕΙΑΣ ΚΑΙ ΚΛΙΜΑΤΙΚΗΣ ΑΛΛΑΓΗΣ

ΚΤΗΜΑΤΟΛΟΓΙΟ Α.Ε.

Εθνική Γραμμοτέχνη Στρατηγ. Αεροφωτ. 1967 (Ε.Γ.Α. 97)  
Επιτομή της ετήσιας, ΟΠΣ 02 (α + β 378 127 μ, 14 + 284.25222101)  
Πυρήνας Γραμμοτέχνης Κινηματογράφου  
Κλίμακα: Πλευρικοί άξονες 1:1 = 20' 00" 00" α/β 1:1 = 0.399600  
Πλευρική Κοινοτική Μετατόπιση: +500 000.00 m  
Γωνίες των Πλευρών Αεροφωτ. 0' 00" 00"

ΣΥΝΤΑΞΗ: ΑΝΔΑΣΙΚΟΣ ΣΥΜΒΟΥΛΑΤΟΡΑΣ ΓΡΑΦΕΙΟ  
ΤΩ ΟΜΑΔΑ ΤΩ ΟΜΑΔΑ ΤΩ ΟΜΑΔΑ  
ΜΑΚΕΔΟΝΙΑ Δ. ΘΡΑΚΙΑΣ ΜΕΛΕΤΩΝ ΑΣΕ ΚΑΡΕΣ

ΔΑΣΟΛΟΓΟΣ ΜΕΛΕΤΗΤΗΣ: ΓΙΩΡΓΟΣ ΑΝΔΑΣΙΚΟΣ - ΧΑΡΑΚΤΗΡΙΣΤΗΣ ΑΥΤΟΝΕΣ

ΕΛΕΓΧΟΣ - ΕΠΙΚΑΡΟΛΟΓΙΚΗ - ΑΝΑΜΟΡΦΩΣΗ ΧΑΡΤΩΝ: ΠΑΝΑΓΙΩΤΗΣ ΚΑΡΤΟΓΡΑΦΗΣΕΩΝ ΝΟΜΟΥ ΔΡΑΜΑΣ

ΠΡΟΪΤΑΜΕΝΟΣ: ΦΩΤΟΓΡΑΦΟ ΕΥΓΕΝΙΑ ΔΑΔΑΛΟΥ

ΤΕΧΝΙΚΟΥΣ ΕΣΦΑ ΔΑΔΑΛΟΥ

ΜΗΧΑΝΟΥ ΣΤΑΥΡΟΥΛΑ ΔΑΔΑΛΟΥ

ΤΕΛΕΣΤΑΚΕΣ ΑΝΔΑΣΙΚΟΣ ΔΑΔΑΛΟΥ

ΚΥΡΩΘΗΚΕ

ΕΠΙΣΤΡΟΦΗ ΣΤΗΝ ΕΠΙΧΕΙΡΗΣΙΑΚΗ ΔΙΑΔΙΚΑΣΙΑ

ΕΠΙΣΤΡΟΦΗ ΣΤΗΝ ΕΠΙΧΕΙΡΗΣΙΑΚΗ ΔΙΑΔΙΚΑΣΙΑ

ΕΠΙΣΤΡΟΦΗ ΣΤΗΝ ΕΠΙΧΕΙΡΗΣΙΑΚΗ ΔΙΑΔΙΚΑΣΙΑ

ΕΠΙΣΤΡΟΦΗ ΣΤΗΝ ΕΠΙΧΕΙΡΗΣΙΑΚΗ ΔΙΑΔΙΚΑΣΙΑ

ΕΠΙΣΤΡΟΦΗ ΣΤΗΝ ΕΠΙΧΕΙΡΗΣΙΑΚΗ ΔΙΑΔΙΚΑΣΙΑ

ΕΠΙΣΤΡΟΦΗ ΣΤΗΝ ΕΠΙΧΕΙΡΗΣΙΑΚΗ ΔΙΑΔΙΚΑΣΙΑ

ΕΠΙΣΤΡΟΦΗ ΣΤΗΝ ΕΠΙΧΕΙΡΗΣΙΑΚΗ ΔΙΑΔΙΚΑΣΙΑ

ΕΠΙΣΤΡΟΦΗ ΣΤΗΝ ΕΠΙΧΕΙΡΗΣΙΑΚΗ ΔΙΑΔΙΚΑΣΙΑ

ΕΠΙΣΤΡΟΦΗ ΣΤΗΝ ΕΠΙΧΕΙΡΗΣΙΑΚΗ ΔΙΑΔΙΚΑΣΙΑ

ΕΠΙΣΤΡΟΦΗ ΣΤΗΝ ΕΠΙΧΕΙΡΗΣΙΑΚΗ ΔΙΑΔΙΚΑΣΙΑ

ΕΠΙΣΤΡΟΦΗ ΣΤΗΝ ΕΠΙΧΕΙΡΗΣΙΑΚΗ ΔΙΑΔΙΚΑΣΙΑ

ΕΠΙΣΤΡΟΦΗ ΣΤΗΝ ΕΠΙΧΕΙΡΗΣΙΑΚΗ ΔΙΑΔΙΚΑΣΙΑ

ΕΠΙΣΤΡΟΦΗ ΣΤΗΝ ΕΠΙΧΕΙΡΗΣΙΑΚΗ ΔΙΑΔΙΚΑΣΙΑ

ΕΠΙΣΤΡΟΦΗ ΣΤΗΝ ΕΠΙΧΕΙΡΗΣΙΑΚΗ ΔΙΑΔΙΚΑΣΙΑ

ΕΠΙΣΤΡΟΦΗ ΣΤΗΝ ΕΠΙΧΕΙΡΗΣΙΑΚΗ ΔΙΑΔΙΚΑΣΙΑ

ΕΠΙΣΤΡΟΦΗ ΣΤΗΝ ΕΠΙΧΕΙΡΗΣΙΑΚΗ ΔΙΑΔΙΚΑΣΙΑ

ΕΠΙΣΤΡΟΦΗ ΣΤΗΝ ΕΠΙΧΕΙΡΗΣΙΑΚΗ ΔΙΑΔΙΚΑΣΙΑ

ΕΠΙΣΤΡΟΦΗ ΣΤΗΝ ΕΠΙΧΕΙΡΗΣΙΑΚΗ ΔΙΑΔΙΚΑΣΙΑ

ΕΠΙΣΤΡΟΦΗ ΣΤΗΝ ΕΠΙΧΕΙΡΗΣΙΑΚΗ ΔΙΑΔΙΚΑΣΙΑ



**ΕΘΝΙΚΟ ΤΥΠΟΓΡΑΦΕΙΟ**  
Για τεχνικούς λόγους στο σχεδιάγραμμα,  
έγινε σμίκρυνση, κατά ποσοστό 31%



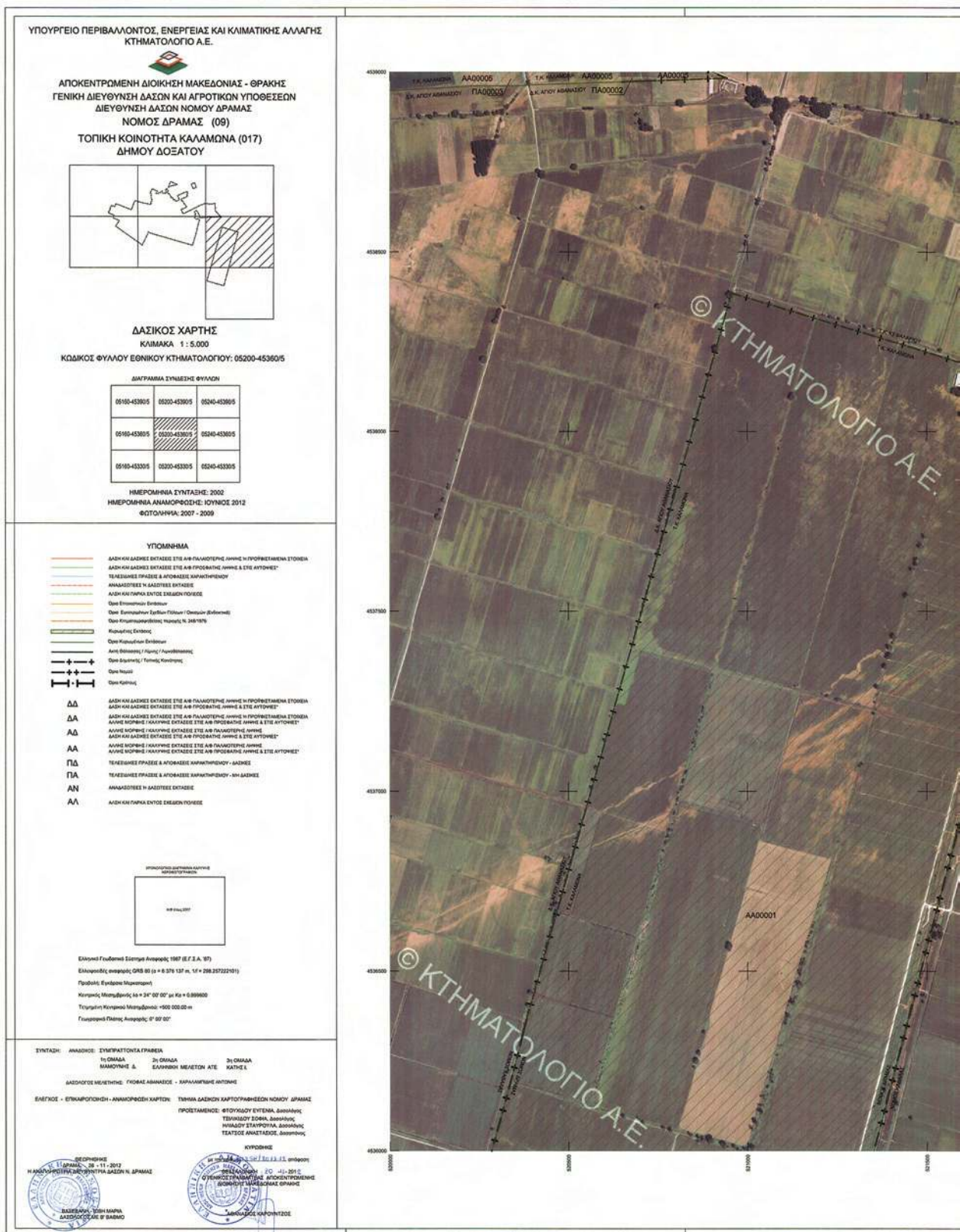

**ΕΘΝΙΚΟ ΤΥΠΟΓΡΑΦΕΙΟ**  
 Για τεχνικούς λόγους στο σχεδιάγραμμα,  
 έγινε σμίκρυνση, κατά ποσοστό **31%**

ΚΩΔΙΚΟΣ ΦΥΛΛΟΥ ΕΘΝΙΚΟΥ ΚΤΗΜΑΤΟΛΟΓΙΟΥ: 05200-45360/5



1520000

1521000

1522000

1523000

1524000

1525000

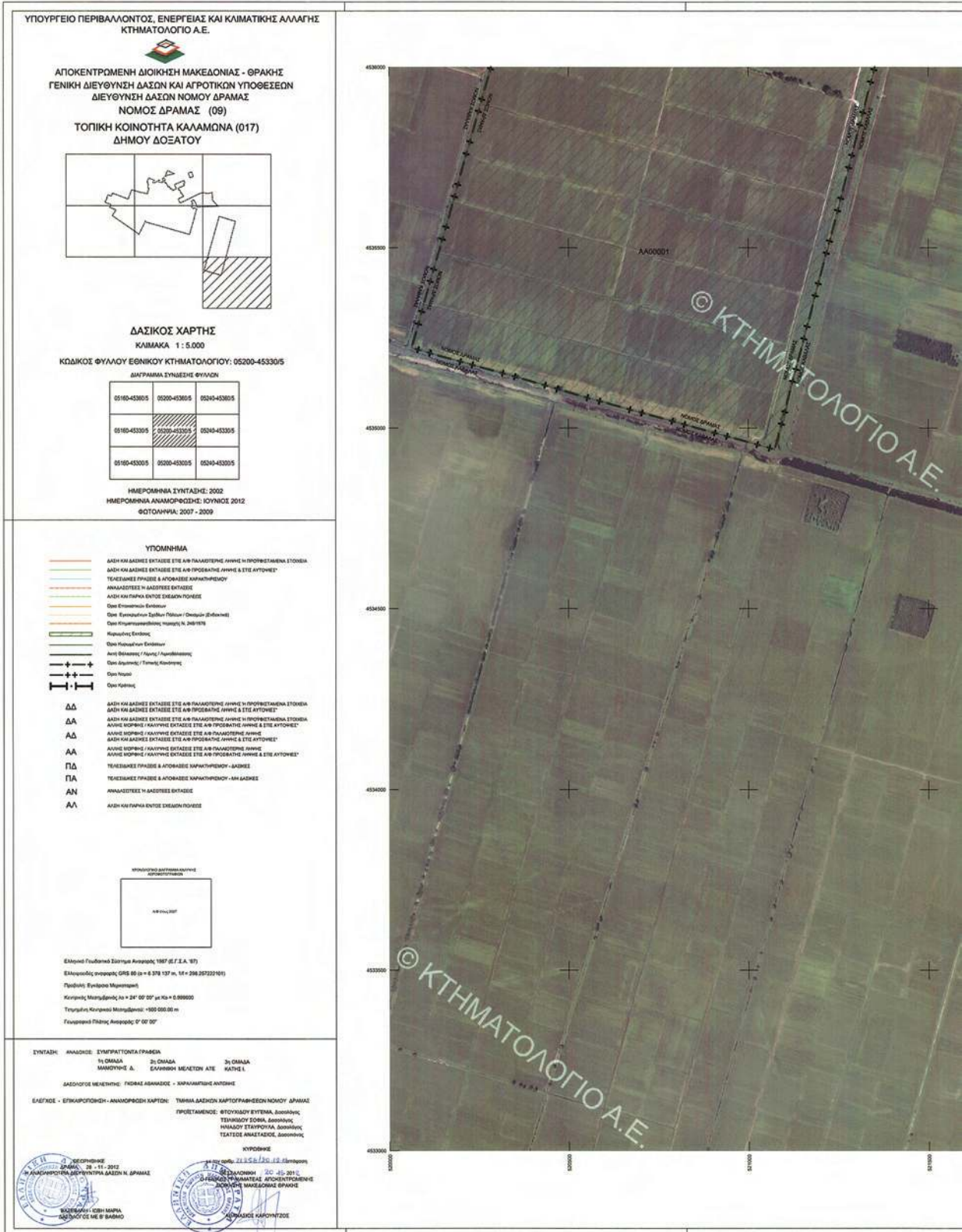

**ΕΘΝΙΚΟ ΤΥΠΟΓΡΑΦΕΙΟ**  
Για τεχνικούς λόγους στο σχεδιάγραμμα,  
έγινε σμίκρυνση, κατά ποσοστό **31%**

ΚΩΔΙΚΟΣ ΦΥΛΛΟΥ ΕΘΝΙΚΟΥ ΚΤΗΜΑΤΟΛΟΓΙΟΥ: 05200-45330/5



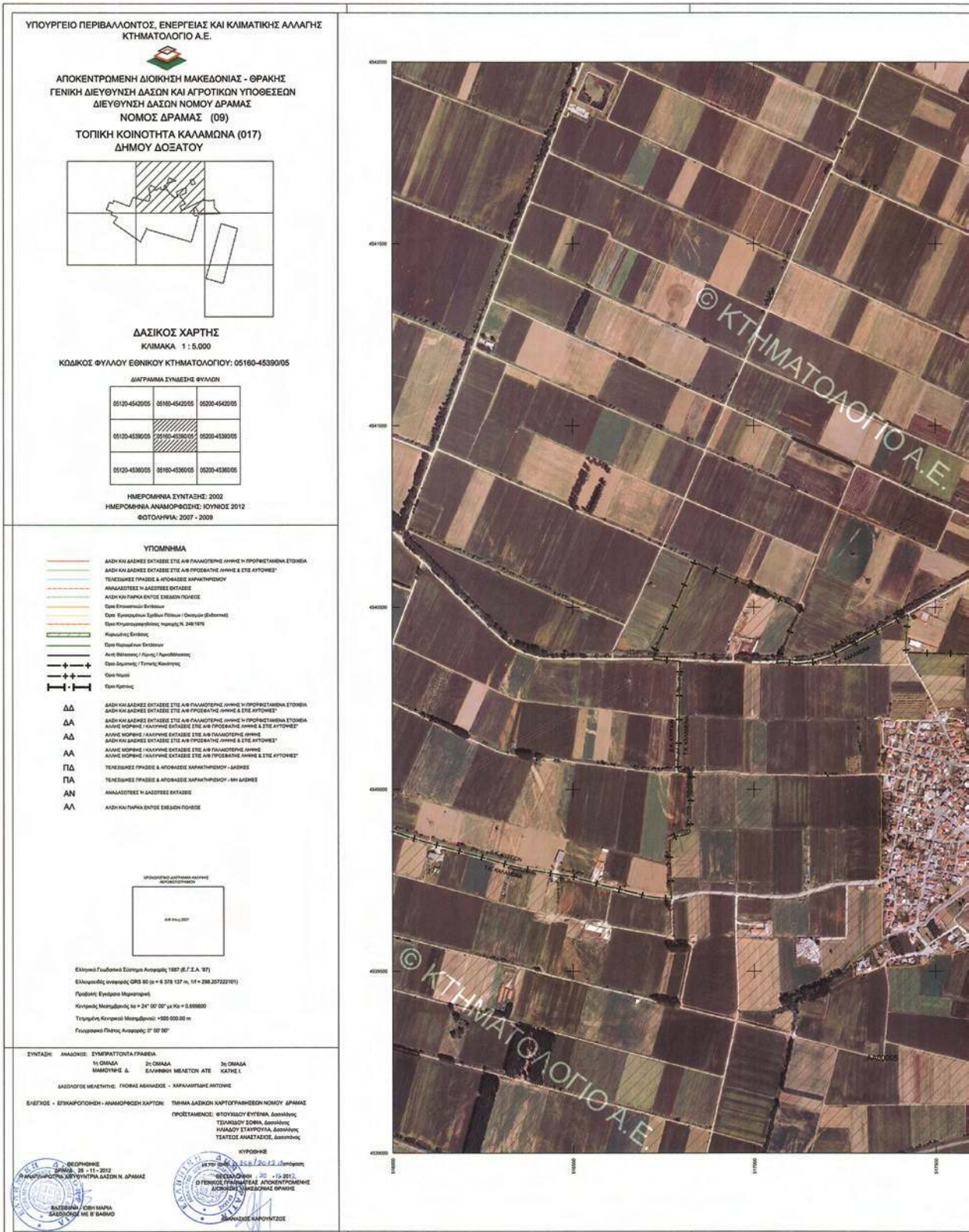

**ΕΘΝΙΚΟ ΤΥΠΟΓΡΑΦΕΙΟ**  
Για τεχνικούς λόγους στο σχεδιάγραμμα,  
έγινε σμίκρυνση, κατά ποσοστό 31%



ΚΩΔΙΚΟΣ ΦΥΛΛΟΥ ΕΘΝΙΚΟΥ ΚΤΗΜΑΤΟΛΟΓΙΟΥ: 05160-45390/05



Μητρώο ακινήτων, ημερομηνία έκδοσης 02/09/2010, Κτηματολόγιο Α.Ε.

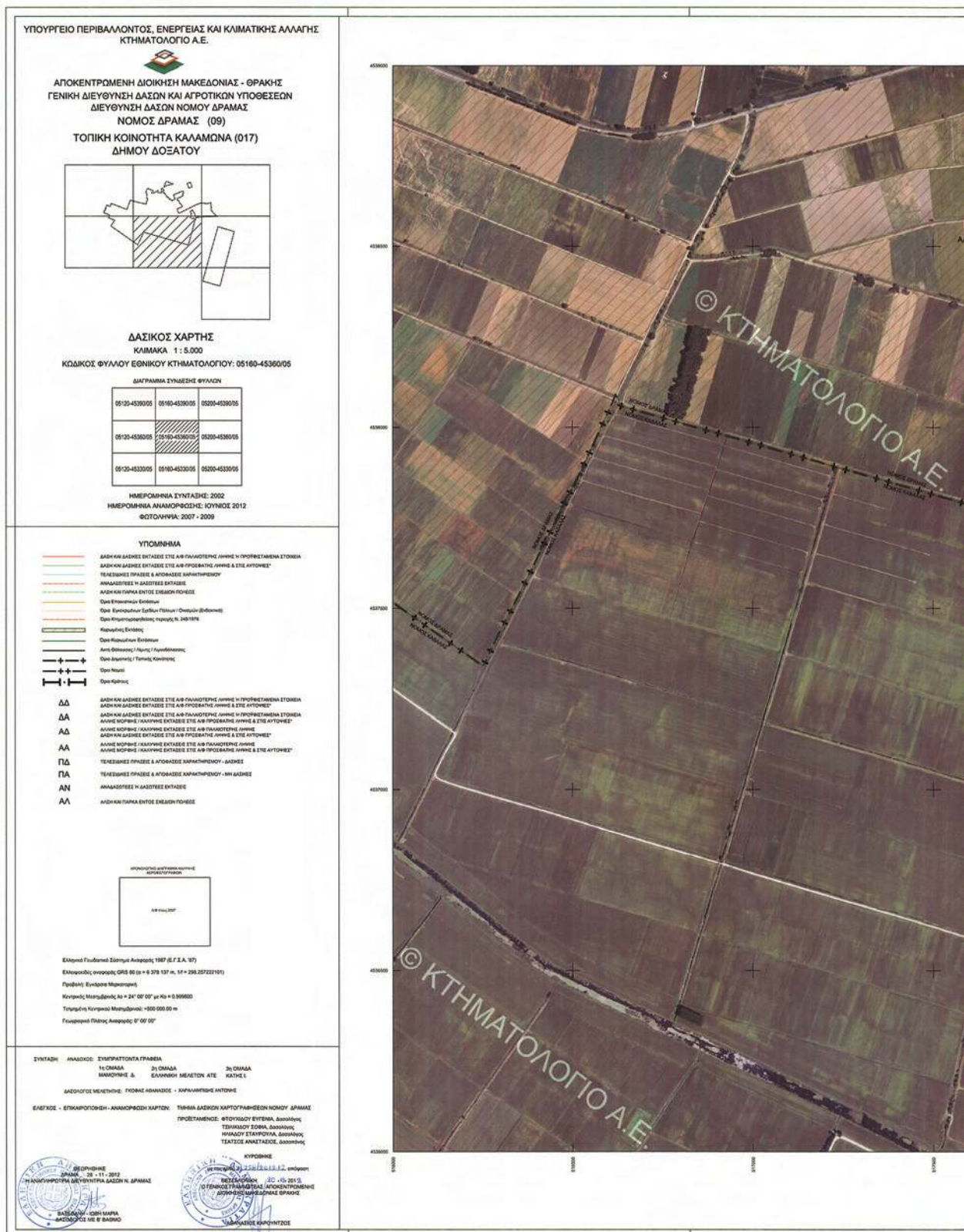

**ΕΘΝΙΚΟ ΤΥΠΟΓΡΑΦΕΙΟ**  
 Για τεχνικούς λόγους στο σχεδιάγραμμα,  
 έγινε σμίκρυνση, κατά ποσοστό **31%**



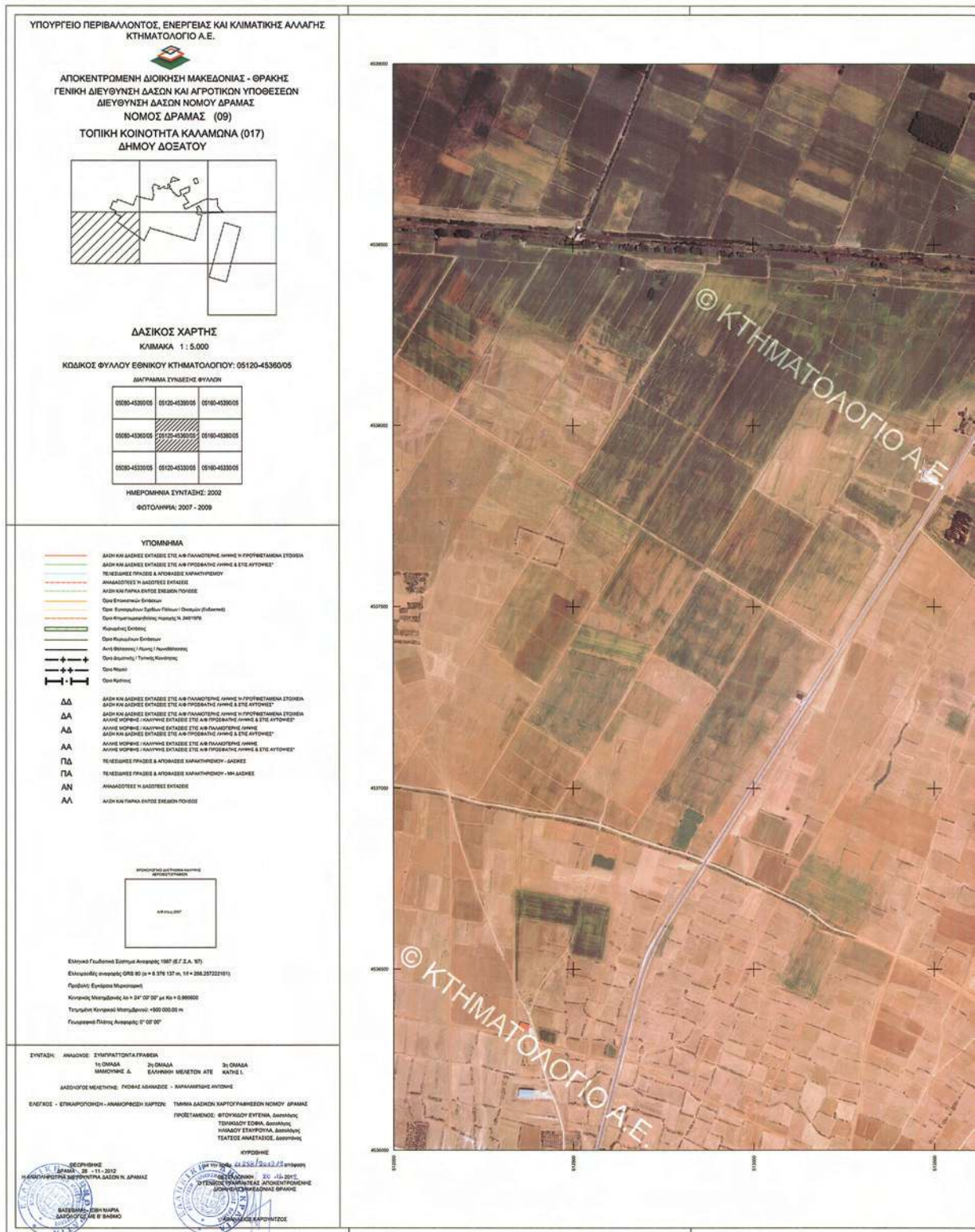

**ΕΘΝΙΚΟ ΤΥΠΟΓΡΑΦΕΙΟ**  
 Για τεχνικούς λόγους στο σχεδιάγραμμα,  
 έγινε σμίκρυνση, κατά ποσοστό **31%**







ΑΠΟΚΕΝΤΡΩΜΕΝΗ ΔΙΟΙΚΗΣΗ  
ΜΑΚΕΔΟΝΙΑΣ - ΘΡΑΚΗΣ  
ΓΕΝΙΚΗ ΔΙΕΥΘΥΝΣΗ ΔΑΣΩΝ  
& ΑΓΡΟΤΙΚΩΝ ΥΠΟΘΕΣΕΩΝ  
ΔΙΕΥΘΥΝΣΗ ΣΥΝΤΟΝΙΣΜΟΥ  
& ΕΠΙΘΕΩΡΗΣΗΣ ΔΑΣΩΝ  
ΔΙΕΥΘΥΝΣΗ ΔΑΣΩΝ Ν. ΔΡΑΜΑΣ

ΒΑΣΗ ΔΕΔΟΜΕΝΩΝ ΔΑΣΙΚΟΥ ΧΑΡΤΗ  
Τ.Κ. ΚΑΛΑΜΩΝΑ ΔΗΜΟΥ ΔΟΞΑΤΟΥ

LABEL_DX	KATHGORDX	DKA	NOMOS	OTA	AREA	PERIMETER	ΡΙΝΑΚΟΚΧΕ	POLY_X_CO	POLY_Y_CO	PHOTO_45	PHOTO_PO	LANDTYPE
AA00001	AA	0901700001	09	017	3343276,716	8599,040521	5200-45360	520994,427	4536647,649	45191055	94000642	1
ΠΑ00002	ΠΑ	0901700002	09	017	9998,024033	461,642083	5200-45390	520658,746	4539057,962	45191055	94000641	1
ΠΑ00003	ΠΑ	0901700003	09	017	16602,91875	604,241242	5200-45390	520316,736	4539078,022	45191055	94000641	1
AA00004	AA	0901700004	09	017	431546,0374	4765,993645	5160-45390	517784,091	4539656,082	45191053	94000679	16
AA00005	AA	0901700005	09	017	10726859,02	30093,93564	5160-45360	517380,874	4538864,789	45191053	94000679	1
AA00006	AA	0901700006	09	017	59657,63155	992,792659	5160-45390	519296,611	4540807,187	45191055	94000639	1
AA00007	AA	0901700007	09	017	70241,41027	1372,100595	5160-45390	518014,214	4540887,973	45191053	94000680	1

**ΥΠΟΜΝΗΜΑ**

LABEL\_DX Επιγραφή του πολυγώνου όπως απεικονίζεται στο Δασικό Χάρτη.  
KATHGORDX Πρωτεύον χαρακτηρισμός πολυγώνου στο Δασικό Χάρτη, σύμφωνα με την ιεράρχηση. Περισσότερες λεπτομέρειες στο υπόμνημα κατηγοριών.  
DKA Δασικός Κωδικός Αριθμός  
NOMOS Νομός  
OTA ΟΤΑ  
AREA Εμβαδόν πολυγώνου σε τ.μ.  
PERIMETER Περίμετρος του πολυγώνου σε τ.μ.  
ΡΙΝΑΚΟΚΧΕ Κωδικός πνακίδας ορθοφωτογραφίας (ΟΚΧΕ)  
POLY\_X\_CO Τεταγμένη Χ του κεντροειδούς του πολυγώνου σε ΕΓΣΑ '87  
POLY\_Y\_CO Τεταγμένη Υ του κεντροειδούς του πολυγώνου σε ΕΓΣΑ '87  
PHOTO\_45 Κωδικός αριθμός αεροφωτογραφίας 1945 όπου εμφανίζεται το πολύγωνο  
PHOTO\_PO Κωδικός αριθμός πρόσφατης αεροφωτογραφίας όπου εμφανίζεται το πολύγωνο  
LANDTYPE 1: Εντός ορίων εποικισμού  
16: Εντός ορίων εποικισμού, Εντός Σχεδίου Πόλεως

**ΥΠΟΜΝΗΜΑ ΚΑΤΗΓΟΡΙΩΝ ΔΑΣΙΚΟΥ ΧΑΡΤΗ**

AA Άλλης μορφής/κάλυψης έκταση στις παλαιότερες λήψεις αεροφωτογραφίες – Άλλης μορφής/κάλυψης έκταση στις πρόσφατες λήψεις αεροφωτογραφίες  
ΠΑ Τελεσίδικες πράξεις και αποφάσεις χαρακτηρισμού (παραγρ. 18 του άρθρου 28 του ν. 2664/98), με τις οποίες η έκταση χαρακτηρίστηκε ως ΜΗ Δασική

Η Συντάκτρια

Ηλιάδου Σταυρούλα  
Δασολόγος

ΘΕΩΡΗΘΗΚΕ  
ΔΡΑΜΑ, 28-11-2012  
ΓΕΝΙΚΗ ΔΙΕΥΘΥΝΣΗ ΔΑΣΩΝ Ν. ΔΡΑΜΑΣ  
ΒΑΣΙΛΙΑΝΗ-ΙΩΒΗ ΜΑΡΙΑ  
ΔΑΣΟΛΟΓΟΣ ΜΕ Β' ΒΑΘΜΟ

ΚΥΡΩΘΗΚΕ  
με την αρ. 21358/2012 απόφαση  
ΘΕΣΣΑΛΟΝΙΚΗ, 28-12-2012  
Ο ΓΕΝΙΚΟΣ ΓΡΑΜΜΑΤΕΑΣ ΑΠΟΚΕΝΤΡΩΜΕΝΗΣ  
ΔΙΟΙΚΗΣΗΣ ΜΑΚΕΔΟΝΙΑΣ - ΘΡΑΚΗΣ  
ΑΘΑΝΑΣΙΟΣ ΚΑΡΟΥΝΤΖΟΣ



\* 0 4 0 0 7 4 1 3 1 1 2 1 2 0 0 1 6 \*

ΑΠΟ ΤΟ ΕΘΝΙΚΟ ΤΥΠΟΓΡΑΦΕΙΟ

ΚΑΠΟΔΙΣΤΡΙΟΥ 34 \* ΑΘΗΝΑ 104 32 \* ΤΗΛ. 210 52 79 000 \* FAX 210 52 21 004