



04007340807050008



ΕΦΗΜΕΡΙΣ ΤΗΣ ΚΥΒΕΡΝΗΣΕΩΣ

ΤΗΣ ΕΛΛΗΝΙΚΗΣ ΔΗΜΟΚΡΑΤΙΑΣ

ΤΕΥΧΟΣ ΤΕΤΑΡΤΟ

Αρ. Φύλλου 734

8 Ιουλίου 2005

ΠΕΡΙΕΧΟΜΕΝΑ

ΑΠΟΦΑΣΕΙΣ

- Κήρυξη ως αναδασωτέας έκτασης εμβαδού 2,650 στρ. στη θέση «Άγιος Ιωάννης Χρόνιας» περιφέρειας Δ.Δ. Λίμνης, Δήμου Ελυμνίων, του Νομού Εύβοιας. 1
- Κήρυξη ως αναδασωτέας έκτασης εμβαδού 32,00 στρ. στη θέση «Χύμι» περιφέρειας Δ.Δ. Στουπαίων, Δήμου Μαρμαρίου, του Νομού Εύβοιας. 2
- Κήρυξη ως αναδασωτέας έκτασης εμβαδού 1,375 στρ. στη θέση «Αγριλέζες» περιφέρειας Δ.Δ. Αλμυροποτάμου, Δήμου Στυρέων, του Νομού Εύβοιας. 3

ΠΡΟΣΚΛΗΣΕΙΣ

- Πρόσκληση αγνώστου ιδιοκτήτη ακατοίκητου ακινήτου επί της οδού Ολυνθου 2 - Αιτωλικού - Παλαμηδίου. 4

ΑΠΟΦΑΣΕΙΣ

- Αριθ. 2353 (1)
Κήρυξη ως αναδασωτέας έκτασης εμβαδού 2,650 στρ. στη θέση «Άγιος Ιωάννης Χρόνιας» περιφέρειας Δ.Δ. Λίμνης, Δήμου Ελυμνίων, του Νομού Εύβοιας.

Ο ΓΕΝΙΚΟΣ ΓΡΑΜΜΑΤΕΑΣ ΠΕΡΙΦΕΡΕΙΑΣ ΣΤΕΡΕΑΣ ΕΛΛΑΔΑΣ

Έχοντας υπόψη:

1. Τις διατάξεις των άρθρων 24 παρ. 1 και 117 παρ.3 του Συντάγματος.
2. Τις διατάξεις του άρθρου 6 του ν. 2503/1997 «Διοίκηση- Οργάνωση - Στελέχωση της Περιφέρειας κ.λ.π.».
3. Τις διατάξεις του ν. 998/1979 «Περί προστασίας των δασών και των δασικών εν γένει εκτάσεων της χώρας», όπως τροποποιήθηκαν με το ν. 3208/2003 και συγκεκριμένα:
 - α) του άρθρου 41 παρ. 1
 - β) του άρθρου 38 παρ. 1
4. Τις διαταγές του Υπουργείου Γεωργίας με αριθμ.:
 - α) 160417/1180/8.7.1980
 - β) 182447/3049/24.9.1980
5. Την υπ' αριθμ. 994/15.4.2005 (ορθή επανάληψη) πρόταση του Δασαρχείου Λίμνης από την οποία προκύπτει

ότι η έκταση που αναφέρεται στο θέμα είχε κατά το χρόνο καταστροφής της που έγινε από παράνομη εκχέρσωση, τον Ιανουάριο του 2005, από τον Αχμάντ Τσάπαρι Ράσι του Πάγια, κάτοικο Μπραχαμίου, Δασικό χαρακτήρα κατά την έννοια του άρθρου 3 παρ. 1 του ν. 998/1979, όπως τροποποιήθηκε με το ν. 3208/2003, καλυπτόμενη από Χαλέπιο πεύκη με υπόροφο αειφύλλων - πλατύφυλλων και ως εκ τούτου επιβάλλεται η κήρυξη της ως αναδασωτέας.

6. Την υπ' αριθμ. 1753/6.5.2005 αναφορά και σύμφωνη γνώμη της Δ/σης Δασών Ν. Εύβοιας, αποφασίζουμε:

Κηρύσσουμε ως αναδασωτέο, το ιδιωτικό δάσος, εμβαδού 2,650 στρ. στη θέση «Άγιος Ιωάννης Χρόνιας» περιφέρειας Δ.Δ. Λίμνης, Δήμου Ελυμνίων, με σκοπό, αφ' ενός μεν τη διατήρηση του δασικού του χαρακτήρα, ώστε να αποκλειστεί η διάθεσή του για άλλο προορισμό, αφ' ετέρου δε την επαναδημιουργία της δασικής βλάστησης με φυσική αναγέννηση.

Προσδιορίζεται από τα στοιχεία Ε1 (25, 26, 27, 28, 25), Ε2 (19, 20, 21, 22, 23, 24, 19), Ε3 (10, 11, 12, 13, 14, 15, 15, 16, 17, 18, 10), Ε4 (5, 6, 7, 8, 9, 5), Ε5 (1, 2, 3, 4, 1), Ε6 (36, 37, 38, 39, 36), Ε7 (33, 34, 35, 33) & Εδ (29, 30, 31, 32, 29) όπως φαίνεται στο συνημμένο διάγραμμα το οποίο αποτελεί αναπόσπαστο μέρος της αποφάσεως αυτής και έχει όρια:

ΤΜΗΜΑ Ε1

Ανατολικά: Με αντιπυρική ζώνη.

Δυτικά: Με αγρό ιδίου.

Βόρεια: Με ιδιωτικό δάσος (κληροτεμάχιο 13β) .

Νότια: Με αγρό ιδίου.

ΤΜΗΜΑ Ε2

Ανατολικά :Με αγρό ιδίου.

Δυτικά :Με αγροτοδασικό δρόμο.

Βόρεια: Με αγρό ιδίου.

Νότια: Με αγρό ιδίου.

ΤΜΗΜΑ Ε3

Ανατολικά: Με αγροτοδασικά δρόμο.

Δυτικά: Με αγρό ιδίου.

Βόρεια: Με ιδιωτικό δάσος (κληροτεμάχιο 13β) .

Νότια: Με αγρό ιδίου.

ΤΜΗΜΑ Ε4

Ανατολικά: Με αγρό ιδίου.

Δυτικά: Με ιδιωτικό δάσος (κληροτεμάχιο 13β) .

Βόρεια: Με ιδιωτικό δάσος (κληροτεμάχιο 13β) .
Νότια: Με αγρό ιδίου.

ΤΜΗΜΑ Ε5

Ανατολικά: Με αγρό ιδίου.
Δυτικά: Με ιδιωτικό δάσος (κληροτεμάχιο 13β).
Βόρεια: Με ιδιωτικό δάσος (κληροτεμάχιο 13β).
Νότια: Με κληροτεμάχιο αριθ. 14.

ΤΜΗΜΑ Ε6

Ανατολικά: Με αγρό ιδίου.
Δυτικά: Με αγρό ιδίου.
Βόρεια: Με αγρό ιδίου.
Νότια: Με κληροτεμάχιο αριθ. 14.

ΤΜΗΜΑ Ε7

Ανατολικά: Με αγρό ιδίου.
Δυτικά: Με αγρό ιδίου.
Βόρεια: Με αγρό ιδίου.
Νότια: Με κληροτεμάχιο αριθ. 14.

ΤΜΗΜΑ Ε8

Ανατολικά: Με αντιπυρική ζώνη.

Δυτικά: Με αγρό ιδίου.

Βόρεια: Με αγρό ιδίου.

Νότια: Με κληροτεμάχιο αριθ. 14 .

Η απόφαση αυτή ισχύει από της κοινοποίησής της αρμοδίως και προ της δημοσίευσής της στην εφημερίδα της Κυβερνήσεως (άρθρο 37 ν. 3200/1955).

Επιτρέπεται υποβολή κατ' αυτής αίτησης ακύρωσης στο Σ.τ.Ε. μέσα σε προθεσμία εξήντα (60) ημερών, που αρχίζει από την επομένη της δημοσίευσής της (άρθρο 46 π.δ. 18/1989).

Από τις διατάξεις της απόφασης αυτής δεν προκαλείται δαπάνη σε βάρος του Κρατικού Προϋπολογισμού.

Η απόφαση αυτή να δημοσιευθεί στην Εφημερίδα της Κυβερνήσεως.

Λαμία, 21 Ιουνίου 2005

Ο Γενικός Γραμματέας Περιφέρειας
ΚΩΝΣΤΑΝΤΙΝΟΣ ΕΞΑΡΧΟΣ

ΤΟΠΟΓΡΑΦΙΚΟ ΣΧΕΔΙΑΓΡΑΜΜΑ

ΠΑΡΑΝΟΜΑ ΕΚΧΕΡΣΘΕΙΣΑΣ ΔΑΣΙΚΗΣ ΕΚΤΑΣΗΣ ΣΤΗ ΘΕΣΗ

"ΑΓΙΟΣ ΙΩΑΝΝΗΣ" ΧΡΟΝΙΑΣ ΠΕΡΙΦΕΡΕΙΑΣ ΔΗΜ. ΔΙΑΜ. ΛΙΜΝΗΣ ΔΗΜΟΥ ΕΛΥΜΝΙΩΝ

ΕΜΒΑΔΟΝ "2.650 τ.μ." ΠΙΝΑΚΑΣ
 ΚΑΙΜΑΚΑ 1:2000 ΚΑΙ ΕΜΒΑΔΟΝ ΕΚΧΕΡΣΘΕΙΣΕΩΝ ΕΚΤΙ
 ΖΕΩΝ

- Ε1 (2,5, 2,6, 2,7, 2,8, 2,9) ΕΜΒΑΔΟΝ Ε1= 447,3 τ.μ.
 1... Χ= 437561,5 Υ=4292266,0
- Ε2 (1,9, 2,0, 2,1, 2,2, 2,3, 2,4, 2,5) ΕΜΒΑΔΟΝ Ε2= 239,8 τ.μ.
 2... Χ= 437510,5 Υ=4292264,1
- Ε3 (1,0, 1,1, 1,2, 1,3, 1,4, 1,5, 1,6, 1,7, 1,8, 1,9) ΕΜΒΑΔΟΝ Ε3= 953,4 τ.μ.
 3... Χ= 437481,9 Υ=4292233,3
- Ε4 (5, 6, 7, 8, 9, 5) ΕΜΒΑΔΟΝ Ε4= 144,7 τ.μ.
 4... Χ= 437481,4 Υ=4292295,5
- Ε5 (1,2, 3, 4, 1) ΕΜΒΑΔΟΝ Ε5= 225,9 τ.μ.
 5... Χ= 437458,8 Υ=4292236,1
- Ε6 (3,6, 3,7, 3,8, 3,9, 3,6) ΕΜΒΑΔΟΝ Ε6= 243,7 τ.μ.
 6... Χ= 437491,5 Υ=4292195,7
- Ε7 (3,3, 3,4, 3,5, 3,3) ΕΜΒΑΔΟΝ Ε7= 62,1 τ.μ.
 7... Χ= 437521,0 Υ=4292195,6
- Ε8 (2,9, 3,0, 3,1, 3,2, 2,9) ΕΜΒΑΔΟΝ Ε8= 333,0 τ.μ.
 8... Χ= 437566,5 Υ=4292195,5

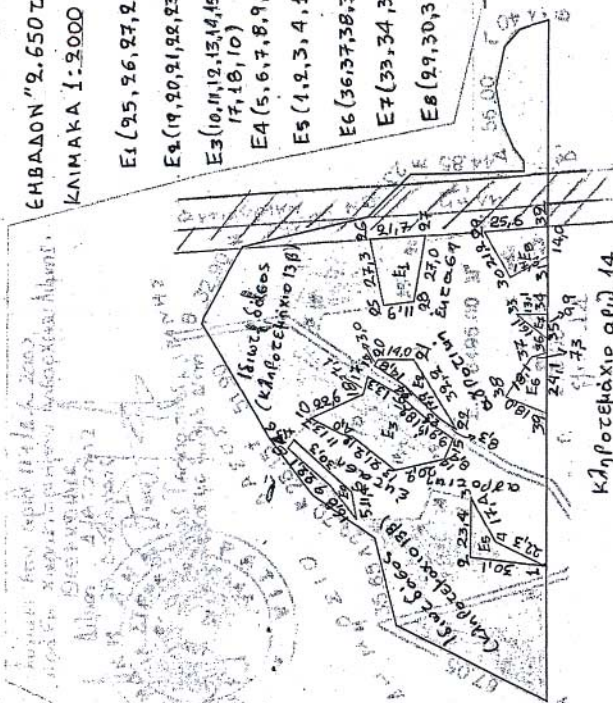

Κληροκτήριο αρ. 14

ΕΘΝΙΚΟ ΤΥΠΟΓΡΑΦΕΙΟ

Για τεχνικούς λόγους στο σχεδιάγραμμα έγινε σμίκρυνση κατά ποσοστό 86 %

ΑΠΟΣΠΑΣΜΑ ΤΟΠΟΓΡΑΦΙΚΟΥ ΧΑ
 ΚΛΙΜΑΚΑΣ 1:5000
 ΥΠΟΜΝΗΜΑ
 ΕΚΧΕΡΣΘΕΙΣΑ
 στην θέση "ΑΓΙΟΣ ΙΩΑΝΝΗΣ"
 ΠΕΡΙΟΧΗΣ Δ.Δ. ΛΙΜΝΗΣ ΔΗΜ.
 ΕΛΥΜΝΙΩΝ ΕΜΒΑΔΟΥ 2.650 Τ.Μ.

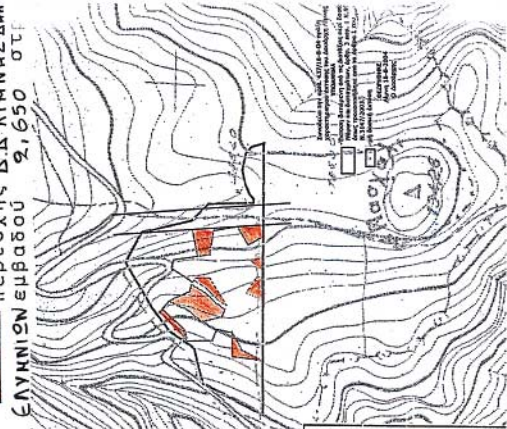

Αθήνη 7 - 4 - 2005
 Η ΣΥΝΤΑΞΑΣΑ

[Signature]

ΜΠΡΩΜΙΣΤΑΝΙΟΥ ΕΥΑΓΓΕΛΑ
 ΔΑΣΟΠΟΝΟΣ

[Signature]
 Κωνσταντίνος Ε. Γαλακός

Αριθ. 2341

(2)

Κήρυξη ως αναδασωτέας έκτασης εμβαδού 32,00 στρ. στη θέση «Χύμι» περιφέρειας Δ.Δ. Στουπαίων, Δήμου Μαρμαρίου, του Νομού Εύβοιας.

Ο ΓΕΝΙΚΟΣ ΓΡΑΜΜΑΤΕΑΣ
ΠΕΡΙΦΕΡΕΙΑΣ ΣΤΕΡΕΑΣ ΕΛΛΑΔΑΣ

Έχοντας υπόψη:

1. Τις διατάξεις των άρθρων 24 παρ. 1 και 117 παρ. 3 του Συντάγματος.

2. Τις διατάξεις του άρθρου 6 του ν. 2503/1997 «Διοίκηση- Οργάνωση - Στελέχωση της Περιφέρειας κ.λ.π.».

3. Τις διατάξεις του ν. 998/1979 «Περί προστασίας των δασών και των δασικών εν γένει εκτάσεων της χώρας», όπως τροποποιήθηκαν με το ν. 3208/2003 και συγκεκριμένα:

α) του άρθρου 41 παρ. 1

β) του άρθρου 38 παρ. 1

4. Τις διαταγές του Υπουργείου Γεωργίας με αριθμ.:

α) 160417/1180/8.7.1980

β) 182447/3049/24.9.1980

5. Την υπ' αριθμ. 1251/26.5.2005 πρόταση του Δασαρχείου Αλιβερίου από την οποία προκύπτει ότι η έκταση που αναφέρεται στο θέμα είχε κατά το χρόνο καταστροφής της που έγινε από από πυρκαγιά την 18.3.2005, Δασικό χαρακτήρα κατά την έννοια του άρθρου 3 παρ. 2 του ν. 998/1979, όπως τροποποιήθηκε με το ν. 3208/2003, καλυπτόμενη από βλάστηση αειφύλλων - πλατύφυλλων σε ποσοστό 70% και ως εκ τούτου επιβάλλεται η κήρυξη της ως αναδασωτέας.

6. Την υπ' αριθμ. 1774/7.6.2005 αναφορά και σύμφωνη γνώμη της Δ/νσης Δασών Ν. Εύβοιας, αποφασίζουμε:

Κηρύσσουμε ως αναδασωτέα, τη δημόσια δασική έκταση, εμβαδού 32,00 στρ. στη θέση «Χύμι» περιφέρειας Δ.Δ. Στουπαίων, Δήμου Μαρμαρίου, με σκοπό, αφ' ενός μεν τη διατήρηση του δασικού της χαρακτήρα, ώστε να αποκλειστεί η διάθεση της για άλλο προορισμό, αφ' ετέρου δε την επαναδημιουργία της δασικής βλάστησης με φυσική αναγέννηση.

Προσδιορίζεται από τα στοιχεία 1,2,3...15,16,17,1 όπως φαίνεται στο συνημμένο διάγραμμα το οποίο αποτελεί αναπόσπαστο μέρος της αποφάσεως αυτής και έχει όρια:

Ανατολικά: Με δημόσιες δασικές εκτάσεις.

Δυτικά: Με δημόσιες δασικές εκτάσεις.

Βόρεια: Με δημόσιες δασικές εκτάσεις.

Νότια: Με δημόσιες δασικές εκτάσεις.

Η απόφαση αυτή ισχύει από της κοινοποίησης της αρμοδίως και προ της δημοσίευσής της στην Εφημερίδα της Κυβερνήσεως (άρθρο 37 ν. 3200/1955).

Επιτρέπεται υποβολή κατ' αυτής αίτησης ακύρωσης στο Σ.τ.Ε. μέσα σε προθεσμία εξήντα (60) ημερών, που αρχίζει από την επομένη της δημοσίευσής της (άρθρο 46 π.δ. 18/1989).

Από τις διατάξεις της απόφασης αυτής δεν προκαλείται δαπάνη σε βάρος του Κρατικού Προϋπολογισμού.

Η απόφαση αυτή να δημοσιευθεί στην Εφημερίδα της Κυβερνήσεως.

Λαμία, 21 Ιουνίου 2005

Ο Γενικός Γραμματέας Περιφέρειας
ΚΩΝΣΤΑΝΤΙΝΟΣ ΕΞΑΡΧΟΣ

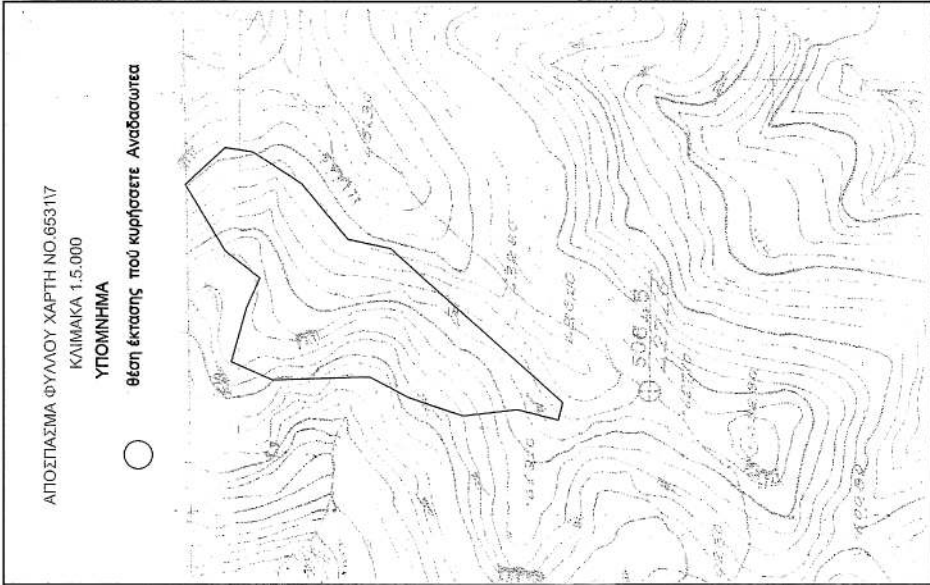

ΕΘΝΙΚΟ ΤΥΠΟΓΡΑΦΕΙΟ
Για τεχνικούς λόγους στο σχεδιάγραμμα έγινε σμίκρυνση κατά ποσοστό 25 %

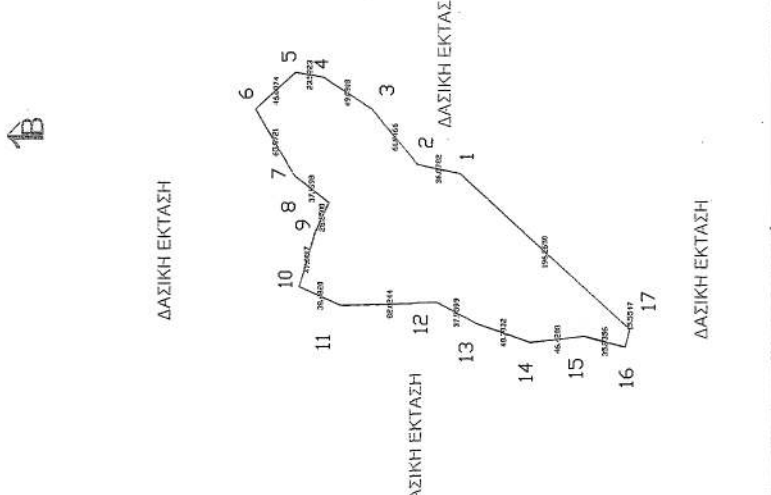

ΤΟΠΟΓΡΑΦΙΚΟ ΔΙΑΓΡΑΜΜΑ ΑΝΑΔΑΣΩΤΕΑΣ ΕΚΤΑΣΗΣ
Κλίμακα 1:5.000

Νομός : Ευβοίας
ΔΑΣΑΡΧΕΙΟ : ΑΝΙΒΕΡΙΟΥ
ΟΤΑ ΜΑΡΜΑΡΙΟΥ
ΔΗΜ. ΔΙΑΜΕΡΙΣΜΑ: ΣΤΟΥΠΑΙΩΝ
ΘΕΣΗ: ΧΥΜΙ

ΕΜΒΑΔΟΝ ΕΚΤΑΣΗΣ: 31.988,50 Τ.Μ.
Συντεταγμένες αποσπάρματος :

Α/Α	X	Ψ	Α/Α	d(m)
1.	528651	4219160	1-2	36,8782
2.	528659	4219196	2-3	61,8466
3.	528707	4219235	3-4	49,0918
4.	528734	4219276	4-5	23,5223
5.	528738	4219299	5-6	46,0974
6.	528707	4219333	6-7	65,8721
7.	528650	4219300	7-8	31,1698
8.	528627	4219271	8-9	28,6500
9.	528601	4219283	9-10	47,8017
10.	528555	4219296	10-11	38,4820
11.	528539	4219261	11-12	82,0244
12.	528541	4219179	12-13	37,5899
13.	528523	4219146	13-14	48,7032
14.	528507	4219100	14-15	46,4208
15.	528512	4219054	15-16	35,2356
16.	528503	4219020	16-17	15,5547
17.	528518	4219016	17-1	196,2650



Αριθ. 2342

(3)

Κήρυξη ως αναδασωτέας έκτασης εμβαδού 1,375 στρ. στη θέση «Αγριλέζες» περιφέρειας Δ.Δ. Αλμυροποτάμου, Δήμου Στυρέων, του Νομού Εύβοιας.

Ο ΓΕΝΙΚΟΣ ΓΡΑΜΜΑΤΕΑΣ
ΠΕΡΙΦΕΡΕΙΑΣ ΣΤΕΡΕΑΣ ΕΛΛΑΔΑΣ

Έχοντας υπόψη:

1. Τις διατάξεις των άρθρων 24 παρ. 1 και 117 παρ. 3 του Συντάγματος.

2. Τις διατάξεις του άρθρου 6 του ν. 2503/1997 «Διοίκηση- Οργάνωση - Στελέχωση της Περιφέρειας κ.λ.π.».

3. Τις διατάξεις του ν. 998/1979 «Περί προστασίας των δασών και των δασικών εν γένει εκτάσεων της χώρας», όπως τροποποιήθηκαν με τον ν. 3208/2003 και συγκεκριμένα:

α) του άρθρου 41 παρ. 1

β) του άρθρου 38 παρ. 1

4. Τις διαταγές του Υπουργείου Γεωργίας με αριθμ.:

α) 160417/1180/8.7.1980

β) 182447/3049/24.9.1980

5. Την υπ' αριθμ. 1180/19.5.2005 πρόταση του Δασαρχείου Αλιβερίου από την οποία προκύπτει ότι η έκταση που αναφέρεται στο θέμα είχε κατά το χρόνο καταστροφής της που έγινε από παράνομη εκχέρσωση, από 1.1.2005 έως 28.2.2005, από την Μαρία συζ. Σπυρ. Ρούση, κάτοικο Αθηνών, Δασικό χαρακτήρα κατά την έννοια του άρθρου 3 παρ. 2 του ν. 998/1979, όπως τροποποιήθηκε με τον ν. 3208/2003, καλυπτόμενη από βλάστηση αειφύλλων - πλατύφυλλων σε ποσοστό 70 - 80% και ως εκ τούτου επιβάλλεται η κήρυξη της ως αναδασωτέας.

6. Την υπ' αριθμ. 1704/7.6.2005 αναφορά και σύμφωνη γνώμη της Δ/νσης Δασών Ν. Εύβοιας, αποφασίζουμε:

Κηρύσσουμε ως αναδασωτέα, τη δημόσια δασική έκταση, εμβαδού 1,375 στρ. στη θέση «Αγριλέζες» περιφέρειας Δ.Δ. Αλμυροποτάμου, Δήμου Στυρέων, με σκοπό, αφ' ενός μεν τη διατήρηση του δασικού της χαρακτήρα, ώστε να αποκλειστεί η διάθεσή της για άλλο προορισμό, αφ' ετέρου δε την επαναδημιουργία της δασικής βλάστησης με φυσική αναγέννηση.

Προσδιορίζεται από τα στοιχεία Α-Β-Γ-Δ-Ε-Ζ-Η-Α όπως φαίνεται στο συνημμένο διάγραμμα το οποίο αποτελεί αναπόσπαστο μέρος της αποφάσεως αυτής και έχει όρια:

Ανατολικά: Με δημόσια έκταση δασικού χαρακτήρα και τμήμα έκτασης γεωργικού χαρακτήρα.

Δυτικά: Με έκταση γεωργικού χαρακτήρα.

Βόρεια: Με δημόσια έκταση δασικού χαρακτήρα.

Νότια: Με έκταση γεωργικού χαρακτήρα.

Η απόφαση αυτή ισχύει από της κοινοποιήσεως της αρμοδίως και προ της δημοσίευσής της στην Εφημερίδα της Κυβερνήσεως (άρθρο 37 ν. 3200/1955).

Επιτρέπεται υποβολή κατ' αυτής αίτησης ακύρωσης στο Σ.τ.Ε. μέσα σε προθεσμία εξήντα (60) ημερών, που αρχίζει από την επομένη της δημοσίευσής της (άρθρο 46 π.δ. 18/1989).

Από τις διατάξεις της απόφασης αυτής δεν προκαλείται δαπάνη σε βάρος του Κρατικού Προϋπολογισμού.

Η απόφαση αυτή να δημοσιευθεί στην Εφημερίδα της Κυβερνήσεως.

Λαμία, 21 Ιουνίου 2005

Ο Γενικός Γραμματέας Περιφέρειας
ΚΩΝΣΤΑΝΤΙΝΟΣ ΕΞΑΡΧΟΣ

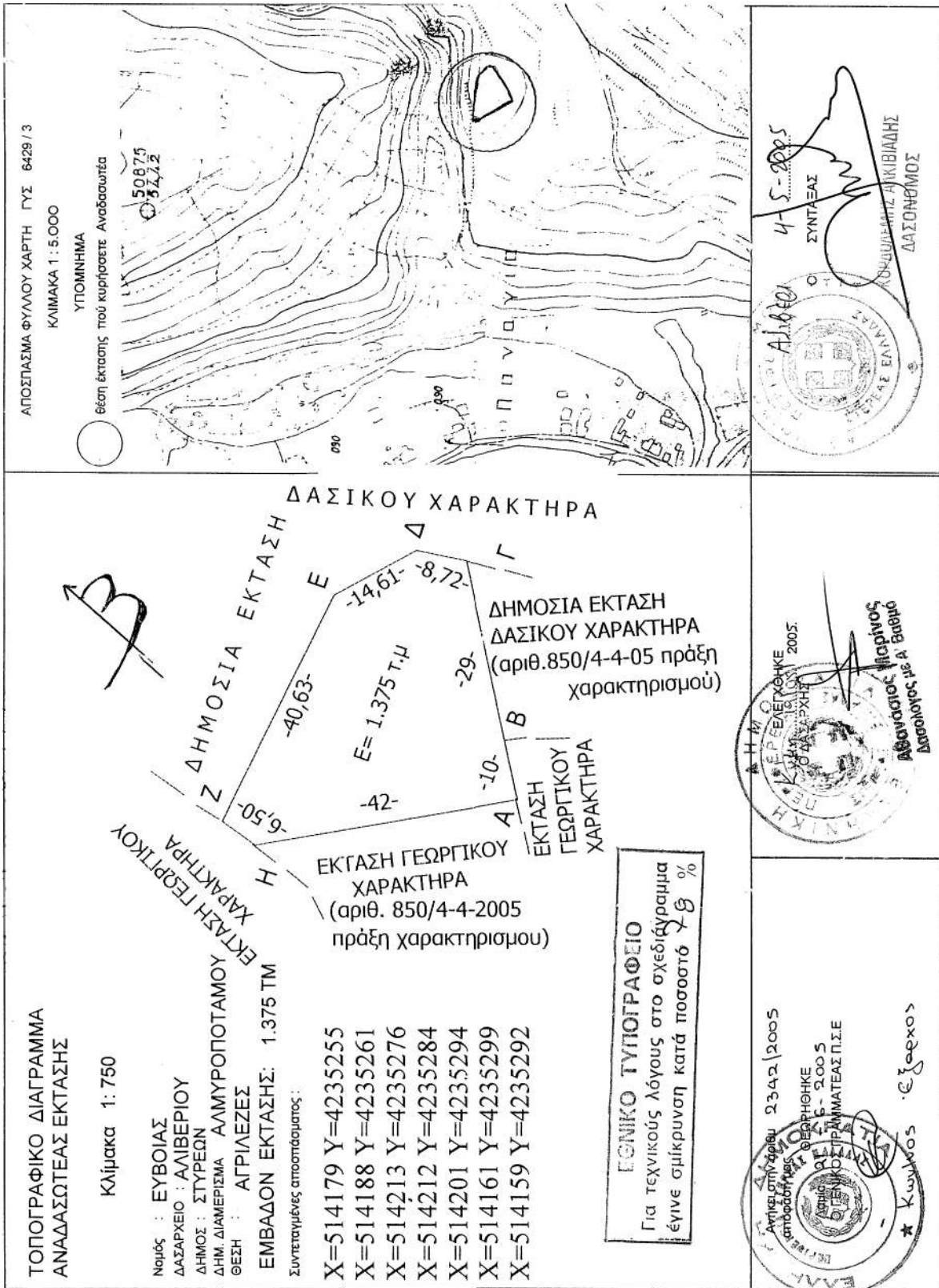

ΠΡΟΣΚΛΗΣΕΙΣ

(4)

Πρόσκληση αγνώστου ιδιοκτήτη ακατοίκητου ακινήτου επί της οδού Ολυνθου 2 - Αιτωλικού - Παλαμηδίου.

Καλείται ο ιδιοκτήτης της οικοδομής επί της οδού Ολυνθου 2 - Αιτωλικού - Παλαμηδίου στον Πειραιά ή οιοσδήποτε πληρεξούσιος ή αντιπρόσωπος ή συγγενής αυτού, σύμφωνα με τις διατάξεις της υπ' αριθμ. 29400/

30.11.1943 (ΦΕΚ 218Β') εκθέσεως επικινδύνου οικοδομής που αφορά το συγκεκριμένο ακίνητο και συντάχθηκε από τη Δ/νση Πολεοδομίας του Δήμου Πειραιά (Θηβών 50 και Φαλήρου, 185 43 Πειραιά, τηλ. 4194508-4194509-4194464, ΦΑΞ 4194463).

Η ως άνω έκθεση επικινδύνου οικοδομής, κοινοποιήθηκε προς το Δήμαρχο Πειραιά και τοιχοκολλήθηκε στο ακίνητο.

Ο Διευθυντής
ΜΕΛΕΤΙΟΣ ΚΑΤΑΒΑΤΗΣ