



ΕΦΗΜΕΡΙΣ ΤΗΣ ΚΥΒΕΡΝΗΣΕΩΣ

ΤΗΣ ΕΛΛΗΝΙΚΗΣ ΔΗΜΟΚΡΑΤΙΑΣ

ΤΕΥΧΟΣ ΤΕΤΑΡΤΟ

Αρ. Φύλλου 72

19 Φεβρουαρίου 2013

ΠΕΡΙΕΧΟΜΕΝΑ

ΑΠΟΦΑΣΕΙΣ

- Κήρυξη ως αναδασωτέας δημοτικής έκτασης δάσους
εμβαδού ενός στρέμματος και διακοσίων δύο τε-
τραγωνικών μέτρων (1,202 στρ), στη θέση «Μεσο-
ράχη» Τοπικής Κοινότητας Σκεπαστού του Δήμου
Πάργας, Περιφερειακής Ενότητας Πρέβεζας..... 1
- Κήρυξη ως αναδασωτέας συνιδιόκτητης δασικής
έκτασης εμβαδού χιλίων διακοσίων ογδόντα δύο
τετραγωνικών μέτρων και σαράντα οκτώ εκατο-
στών (1.282,48 τ.μ.), στη θέση «Κριτσώνη» της Τ. Κ
Κάτω Αθαμανίου του Δήμου Κεντρικών Τζουμέρ-
κων, Περιφερειακής Ενότητας Άρτας..... 2
- Κήρυξη ως αναδασωτέας έκτασης εμβαδού Ε=
2.976,87 m² στο αγρόκτημα Αυγής Τ.Κ. Κρουονερί-
ου, Δήμου Λαγκαδά της Περιφερειακής Ενότητας
Θεσσαλονίκης..... 3
- Κήρυξη ως αναδασωτέας έκτασης εμβαδού Ε=
2.577,63 m² στο αγρόκτημα Αυγής Τ.Κ. Κρουονερί-
ου, Δήμου Λαγκαδά της Περιφερειακής Ενότητας
Θεσσαλονίκης..... 4

ΑΠΟΦΑΣΕΙΣ

- Αριθμ. 5199/422 (1)
Κήρυξη ως αναδασωτέας δημοτικής έκτασης δάσους
εμβαδού ενός στρέμματος και διακοσίων δύο τετρα-
γωνικών μέτρων (1,202 στρ), στη θέση «Μεσοράχη»
Τοπικής Κοινότητας Σκεπαστού του Δήμου Πάργας,
Περιφερειακής Ενότητας Πρέβεζας.

Ο ΓΕΝΙΚΟΣ ΓΡΑΜΜΑΤΕΑΣ ΑΠΟΚΕΝΤΡΩΜΕΝΗΣ
ΔΙΟΙΚΗΣΗΣ ΗΠΕΙΡΟΥ - ΔΥΤΙΚΗΣ ΜΑΚΕΔΟΝΙΑΣ

Έχοντας υπόψη:

1. Τις διατάξεις:

α) Του Ν. 3852/2010 (ΦΕΚ 87 Α΄/7-6-2010) «Νέα Αρχι-
τεκτονική της Αυτοδιοίκησης και της Αποκεντρωμένης
Διοίκησης - Πρόγραμμα Καλλικράτης».

β) Του Π.Δ. 141/2010 (ΦΕΚ 234 Α/27-12-2010) «Οργανι-
σμός της Αποκεντρωμένης Διοίκησης Ηπείρου -Δυτικής
Μακεδονίας».

γ) Των άρθρων 24 παρ. 1 και 117 παρ. 3 του Συντάγ-
ματος της Ελλάδας.

δ) Του Ν. 998/1979 «Περί προστασίας δασών και δα-
σικών εν γένει εκτάσεων της χώρας» και συγκεκριμένα
τις διατάξεις των άρθρων 37, 38 παρ.1 και 41 παρ.1 και
3 όπως ισχύει σήμερα.

2. Τις υπ' αριθ. 160417/1180/8-7-1980 και 182447/3049/
24-09-1980 διαταγές του Υπουργείου Γεωργίας.

3. Την υπ' αριθ. 4082/185/24-1-2013 αναφορά της Δ/σης
Δασών Πρέβεζας, με την οποία προτείνεται η κήρυξη ως
αναδασωτέας, της αναφερομένης στο θέμα έκτασης.

4. Τη σύμφωνη γνώμη της Δ/σης Συντονισμού και
Επιθεώρησης Δασών, αποφασίζουμε:

Κηρύσσουμε ως αναδασωτέα, με σκοπό να επανέλθει
στην προτέρα της κατάσταση με φυσική ή τεχνητή
αναδάσωση, τη δημοτική έκταση δάσους εμβαδού ενός
στρέμματος και διακοσίων δύο τετραγωνικών μέτρων
(1,202 στρ), στην θέση «Μεσοράχη» Τοπικής Κοινότητας
Σκεπαστού, του Δήμου Πάργας, Περιφερειακής Ενό-
τητας Πρέβεζας, η οποία αποψιλώθηκε παράνομα. Η
έκταση απεικονίζεται στο συνημμένο τοπογραφικό διά-
γραμμα, του Δασοπόνου Στέργιου Ταμπέκη, υπαλλήλου
της Δ/σης Δασών Πρέβεζας, με κλίμακα 1:1000 και με
στοιχεία 1-2-3-4-5-1 και έχει όρια:

Βόρεια: Τεμάχιο 173 διανομής αγροκτήματος Σκεπα-
στού.

Νότια: Τεμάχιο 173 διανομής αγροκτήματος Σκεπα-
στού.

Ανατολικά: Τεμάχιο 173 διανομής αγροκτήματος Σκε-
παστού.

Δυτικά: Τεμάχιο 173 διανομής αγροκτήματος Σκεπα-
στού.

Η ανωτέρω έκταση που κήκε, εμπίπτει στην κα-
τηγορία των εκτάσεων της παρ. 1 του άρθρου 3 του
Ν. 998/1979 «Περί προστασίας δασών και δασικών εν
γένει εκτάσεων της χώρας», όπως αυτός τροποποιήθηκε
και ισχύει σήμερα.

Με την απόφασή μας αυτή δεν προκαλείται δαπάνη
σε βάρος του κρατικού προϋπολογισμού.

Η απόφαση αυτή να δημοσιευθεί στην Εφημερίδα της
Κυβερνήσεως.

Ιωάννινα, 31 Ιανουαρίου 2013

Ο Γενικός Γραμματέας
Αποκεντρωμένης Διοίκησης
ΗΛΙΑΣ ΘΕΟΔΩΡΙΔΗΣ

ΤΟΠΟΓΡΑΦΙΚΟ ΔΙΑΓΡΑΜΜΑ

ΕΛΛΗΝΙΚΗ ΔΗΜΟΚΡΑΤΙΑ
 ΑΠΟΚΕΝΤΡΩΜΕΝΗ ΔΙΟΙΚΗΣΗ
 ΗΠΕΙΡΟΥ - ΔΥΤΙΚΗΣ ΜΑΚΕΔΟΝΙΑΣ
 ΓΕΝΙΚΗ ΔΙΕΥΘΥΝΣΗ ΔΑΣΩΝ ΚΑΙ
 ΑΓΡΟΤΙΚΩΝ ΥΠΟΘΕΣΕΩΝ
 ΔΙΕΥΘΥΝΣΗ ΔΑΣΩΝ ΠΡΕΒΕΖΑΣ

ΑΝΑΔΑΣΩΤΕΑΣ ΔΗΜΟΤΙΚΗΣ ΕΚΤΑΣΗΣ, Η ΟΠΟΙΑ ΑΠΟΤΕΛΕΙ ΔΑΣΟΣ, ΕΜΒΛΑΔΟΥ
 1.202 ΣΤΡΕΜΜΑΤΩΝ, ΣΤΗ ΘΕΣΗ "ΜΕΣΟΡΑΧΗ", ΠΕΡΙΦΕΡΕΙΑΣ ΤΗΣ ΤΟΠΙΚΗΣ
 ΚΟΙΝΟΤΗΤΑΣ ΣΚΕΠΑΣΤΟΥ, ΤΟΥ ΔΗΜΟΥ ΠΑΡΓΑΣ, ΠΕΡΙΦΕΡΕΙΑΚΗΣ ΕΝΟΤΗΤΑΣ ΠΡΕΒΕΖΑΣ.

Ανήκει στην αριθμ. 5199/402/31-1-2013
 Απόφαση του Γενικού Γραμματέα Αποκεντρωμένης
 Διοίκησης Ηπείρου - Δυτικής Μακεδονίας

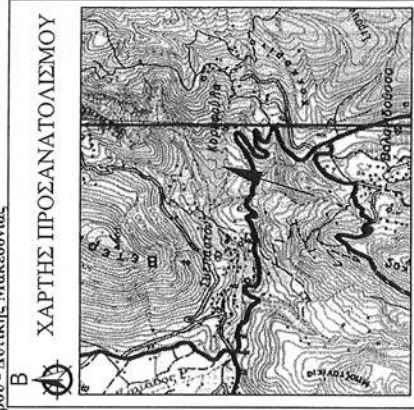
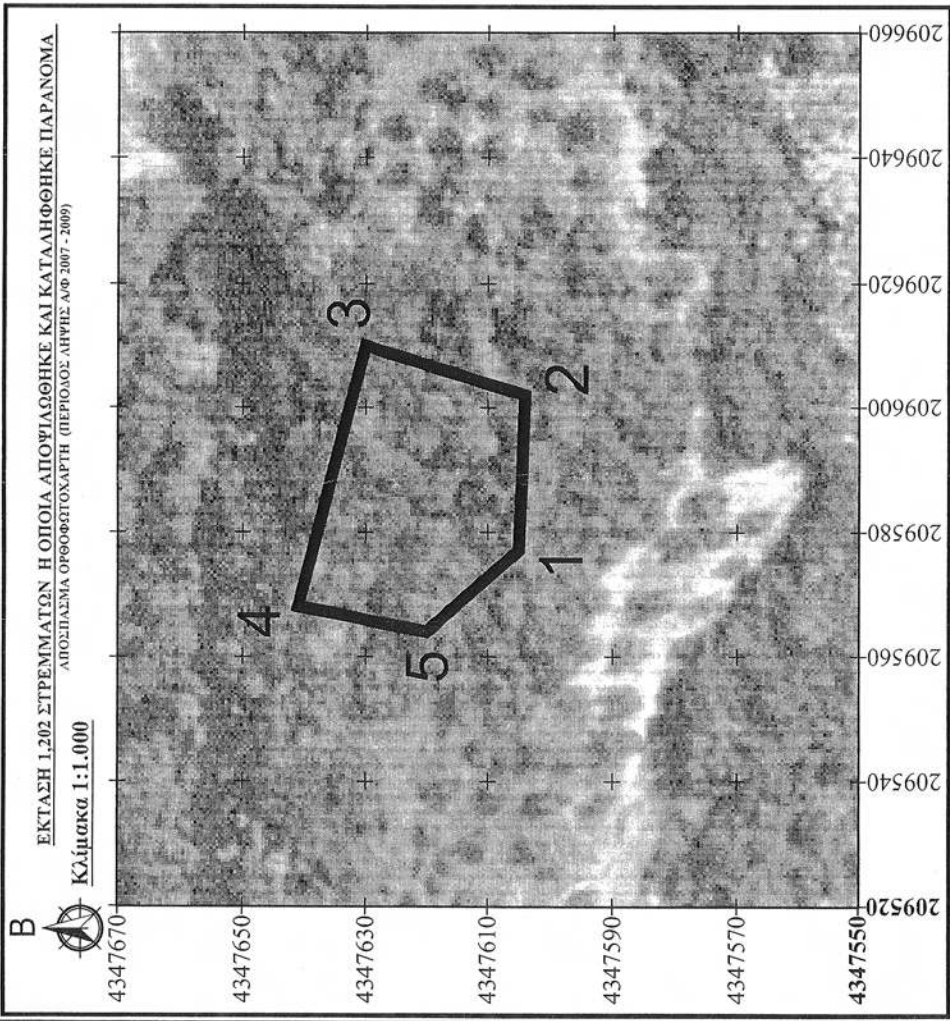

ΕΘΝΙΚΟ ΤΥΠΟΓΡΑΦΕΙΟ
 Για τεχνικούς λόγους στο σχεδιάγραμμα,
 έγινε σμίκρυνση, κατά ποσοστό 82%

ΠΙΝΑΚΑΣ ΣΤΟΙΧΕΙΩΝ	
ΣΗΜΕΙΟ	ΣΥΝΤΕΤΑΓΜΕΝΟΣ ΒΕΣΛ 87
X	Y
1	209577 4347605
2	209602 4347604
3	209610 4347630
4	209568 4347641
5	209564 4347620

Ο
 ΣΥΝΤΑΚΤΗΣ
 Σ. ΤΑΜΠΕΚΗΣ

Ο
 ΠΡΟΣΤΑΜΕΝΟΣ ΤΗΣ ΔΙΕΥΘΥΝΣΗΣ
 Β. ΔΑΛΑΡΟΣ
 ΘΕΩΡΗΘΗΚΕ

ΙΩΑΝΝΙΝΑ 31..... 2013

ΓΕΝΙΚΟΣ ΓΡΑΜΜΑΤΕΑΣ ΑΠΟΚΕΝΤΡΩΜΕΝΗΣ
 ΔΙΟΙΚΗΣΗΣ ΗΠΕΙΡΟΥ - ΔΥΤΙΚΗΣ ΜΑΚΕΔΟΝΙΑΣ



Αριθμ. 4197/331

(2)

Κήρυξη ως αναδασωτέας συνιδιοκτήτης δασικής έκτασης εμβαδού χιλίων διακοσίων ογδόντα δύο τετραγωνικών μέτρων και σαράντα οκτώ εκατοστών (1.282,48 τ.μ.), στη θέση «Κριτσώνη» της Τ. Κ Κάτω Αθαμανίου του Δήμου Κεντρικών Τζουμέρκων, Περιφερειακής Ενότητας Άρτας.

Ο ΓΕΝΙΚΟΣ ΓΡΑΜΜΑΤΕΑΣ ΑΠΟΚΕΝΤΡΩΜΕΝΗΣ ΔΙΟΙΚΗΣΗΣ ΗΠΕΙΡΟΥ - ΔΥΤΙΚΗΣ ΜΑΚΕΔΟΝΙΑΣ

Έχοντας υπόψη:

1. Τις διατάξεις:

α) Του Ν. 3852/2010 (ΦΕΚ 87 Α΄/7-6-2010) «Νέα Αρχιτεκτονική της Αυτοδιοίκησης και της Αποκεντρωμένης Διοίκησης - Πρόγραμμα Καλλικράτης».

β) Του Π.Δ. 141/2010 (ΦΕΚ 234 Α/27-12-2010) «Οργανισμός της Αποκεντρωμένης Διοίκησης Ηπείρου -Δυτικής Μακεδονίας».

γ) Των άρθρων 24 παρ. 1 και 117 παρ. 3 του Συντάγματος της Ελλάδας.

δ) Του Ν. 998/1979 «Περί προστασίας δασών και δασικών εν γένει εκτάσεων της χώρας» και συγκεκριμένα τις διατάξεις των άρθρων 37, 38 παρ.1 και 41 παρ.1 και 3 όπως ισχύει σήμερα.

2. Τις υπ' αριθ. 160417/1180/8-7-1980 και 182447/3049/24-09-1980 διαταγές του Υπουργείου Γεωργίας.

3. Την υπ' αριθ. 153/18-01-2013 αναφορά της Δ/σης Δασών Άρτας, με την οποία προτείνεται η κήρυξη, ως αναδασωτέας, της αναφερομένης στο θέμα έκτασης.

4. Τη σύμφωνη γνώμη της Δ/σης Συντονισμού και Επιθεώρησης Δασών, αποφασίζουμε:

Κηρύσσουμε ως αναδασωτέα, με σκοπό να επανέλθει στην προτέρα της κατάσταση με φυσική ή τεχνητή αναδάσωση, τη συνιδιοκτήτη δασική έκταση εμβαδού χιλίων διακοσίων ογδόντα δύο τετραγωνικών μέτρων και σαράντα οκτώ εκατοστών (1.282,48 τ.μ.), στην θέση «Κριτσώνη» της Τ. Κ Κάτω Αθαμανίου του Δήμου Κεντρικών Τζουμέρκων, Περιφερειακής Ενότητας Άρτας, η οποία εκχερσώθηκε παράνομα.

Η έκταση απεικονίζεται στο συνημμένο τοπογραφικό διάγραμμα, του Δασολόγου Βασιλείου Κορμέντζα, υπαλλήλου Δ/σης Δασών Άρτας, με κλίμακα 1:2000 με στοιχεία και όρια ως εξής:

1. Έκταση εμβαδού (1.150,95 τ.μ.) χιλίων εκατόν πενήντα τετραγωνικών μέτρων και ενενήντα πέντε εκατοστών με στοιχεία Α1, Α2, Α3, Α4, Α5, Α6, Α7, Α8, Α9, Α10, Α1 και όρια:

Βόρεια: Συνιδιοκτήτες δασικές εκτάσεις Κάτω Αθαμανίου.

Νότια: Συνιδιοκτήτες δασικές εκτάσεις Κάτω Αθαμανίου.

Ανατολικά: Συνιδιοκτήτες δασικές και γεωργικές εκτάσεις Κάτω Αθαμανίου.

Δυτικά: Γεωργικές εκτάσεις Κάτω Αθαμανίου.

2. Έκταση εμβαδού (131,53 τ.μ.) εκατόν τριάντα ενός τετραγωνικών μέτρων και πενήντα τριών εκατοστών με στοιχεία Β1, Β2, Β3, Β4, Β1 και όρια:

Βόρεια: Συνιδιοκτήτες δασικές εκτάσεις Κάτω Αθαμανίου.

Νότια: Συνιδιοκτήτες δασικές εκτάσεις Κάτω Αθαμανίου.

Ανατολικά: Συνιδιοκτήτες δασικές εκτάσεις Κάτω Αθαμανίου.

Δυτικά: Συνιδιοκτήτες δασικές και γεωργικές εκτάσεις Κάτω Αθαμανίου.

Η ανωτέρω έκταση που παράνομα εκχερσώθηκε, εμπίπτει στην κατηγορία των εκτάσεων της παρ. 2 του άρθρου 3 του Ν. 998/1979 «Περί προστασίας δασών και δασικών εν γένει εκτάσεων της χώρας», όπως αυτός τροποποιήθηκε και ισχύει σήμερα.

Με την απόφασή μας αυτή δεν προκαλείται δαπάνη σε βάρος του κρατικού προϋπολογισμού.

Η απόφαση αυτή να δημοσιευθεί στην Εφημερίδα της Κυβερνήσεως.

Ιωάννινα, 31 Ιανουαρίου 2013

Ο Γενικός Γραμματέας
Αποκεντρωμένης Διοίκησης
ΗΛΙΑΣ ΘΕΟΔΩΡΙΔΗΣ

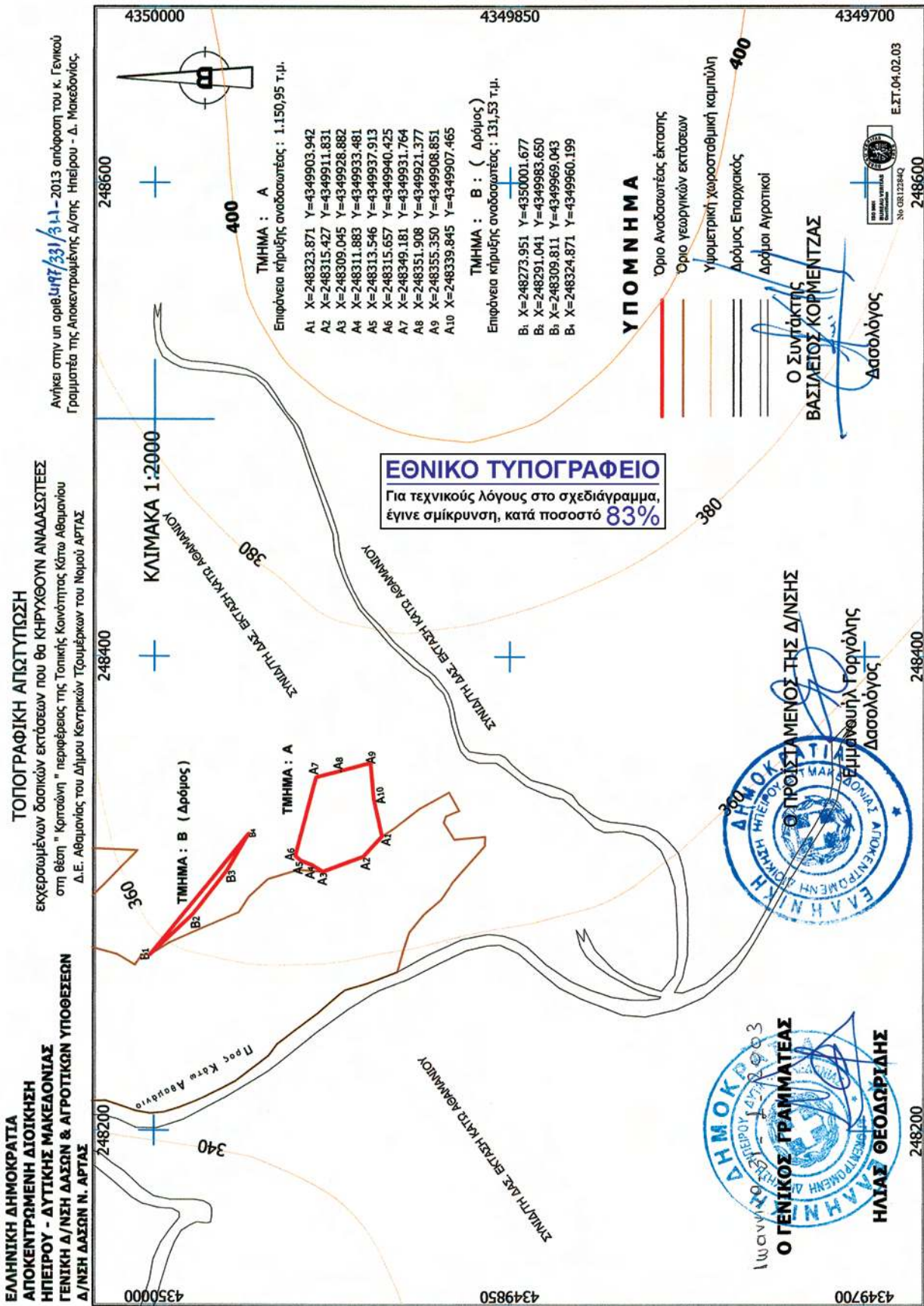

Αριθμ. 7603

(3)

Κήρυξη ως αναδασωτέας έκτασης εμβαδού $E = 2.976,87 \text{ m}^2$ στο αγρόκτημα Αυγής Τ.Κ. Κρουονερίου, Δήμου Λαγκαδά της Περιφερειακής Ενότητας Θεσσαλονίκης.

Ο ΓΕΝΙΚΟΣ ΓΡΑΜΜΑΤΕΑΣ ΑΠΟΚΕΝΤΡΩΜΕΝΗΣ ΔΙΟΙΚΗΣΗΣ ΜΑΚΕΔΟΝΙΑΣ-ΘΡΑΚΗΣ

Έχοντας υπόψη:

(α) Το Ν. 998/1979 «Περί προστασίας των δασών και δασικών εκτάσεων εν γένει της χώρας» (ΦΕΚ 289 Α/29-12-1979) και ειδικότερα το άρθρο 38 παρ. 1 και το άρθρο 41 παρ. 1 και 3

(β) Το Ν. 998/1979 άρθρο 70 παρ. 3, όπως προστέθηκε με την παρ. 2 του άρθρου 12 του Ν. 2040/1992 «Ρύθμιση θεμάτων αρμοδιότητας Υπουργείου Γεωργίας και νομικών προσώπων εποπτείας και άλλες διατάξεις» (ΦΕΚ 70 Α/23-4-1992) και αντικαταστάθηκε με την παρ. 15 του άρθρου 1 του Ν. 3208/2003 «Προστασία των δασικών οικοσυστημάτων, κατάρτιση δασολογίου, ρύθμιση εμπραγμάτων δικαιωμάτων επί δασών και δασικών εν γένει εκτάσεων και άλλες διατάξεις» (ΦΕΚ 303 Α/24-12-2003)

(γ) Τις με Α.Π.160417/1180/8-7-1980, Α.Π.182447/3049/1980 και Α.Π. 154659/24-5-1982 διαταγές του Υπουργείου Γεωργίας.

(δ) Το Ν. 3852/2010 «Νέα αρχιτεκτονική της Αυτοδιοίκησης και της Αποκεντρωμένης Διοίκησης -Πρόγραμμα Καλλικράτης» (ΦΕΚ 87 Α/7-6-2010).

(ε) Το Π.Δ. 142/2010 «Οργανισμός Αποκεντρωμένης Διοίκησης Μακεδονίας Θράκης» (ΦΕΚ 235 Α/27-12-2010).

(στ) Το Ν. 3861/2010 «Ενίσχυση της διαφάνειας με την υποχρεωτική ανάρτηση νόμων και πράξεων των κυβερνητικών, διοικητικών και αυτοδιοικητικών οργάνων στο διαδίκτυο «Πρόγραμμα Διαύγεια» και άλλες διατάξεις (ΦΕΚ 112 Α).

(ζ) Την με Α.Π. 1425/19-1-2011 Απόφαση Γενικού Γραμματέα Αποκεντρωμένης Διοίκησης Μακεδονίας Θράκης

«Εξουσιοδότηση προς υπογραφή "Με εντολή Γενικού Γραμματέα" αποφάσεων, εγγράφων... κ.λπ.» (ΦΕΚ 452 Β/22-3-2011).

(η) Το γεγονός ότι η έκταση που αναφέρεται στο θέμα αποτελεί δάσος, που καταλήφθηκε παράνομα και εκχερσώθηκε.

(θ) Το με Α.Π. 96603π.ε./24-1-2013 έγγραφο του Δασαρχείου Λαγκαδά, στο οποίο προτείνεται η κήρυξη της έκτασης που αναφέρεται στο θέμα ως αναδασωτέας, αποφασίζουμε:

Κηρύσσουμε ως αναδασωτέα έκταση δύο χιλιάδων εννιακοσίων εβδομήντα έξι τετραγωνικών μέτρων και ογδόντα επτά τετραγωνικών εκατοστών ($E = 2.976,87 \text{ m}^2$) στο αγρόκτημα Αυγής Τ.Κ. Κρουονερίου, Δήμου Λαγκαδά της Περιφερειακής Ενότητας Θεσσαλονίκης, με σκοπό την προστασία, την αναδημιουργία του δάσους με φυσική ή τεχνητή αναδάσωση και τη διατήρηση του χαρακτήρα της ως δάσος, ώστε να αποκλεισθεί η διάθεση της προαναφερθείσας έκτασης, που εκχερσώθηκε, για άλλο σκοπό.

Η έκταση εμβαδού $E=2.976,87 \text{ m}^2$, που προσδιορίζεται με στοιχεία Α, Β, Γ, ..., Ρ, Σ, Α συνορεύει ως εξής:

Βόρεια: μη δασική έκταση

Νότια: δασική έκταση

Ανατολικά: δασική και μη δασική έκταση

Δυτικά: δασική και μη δασική έκταση

όπως φαίνεται στο συνημμένο τοπογραφικό διάγραμμα.

Η απόφαση αυτή να δημοσιευθεί στην Εφημερίδα της Κυβερνήσεως.

Θεσσαλονίκη, 5 Φεβρουαρίου 2013

Με εντολή Γενικού Γραμματέα
Αποκεντρωμένης Διοίκησης
Ο Προϊστάμενος Διεύθυνσης
Δασών Ν. Θεσσαλονίκης
ΑΠΟΣΤΟΛΟΣ ΑΪΝΑΛΗΣ

ΤΟΠΟΓΡΑΦΙΚΟ ΔΙΑΓΡΑΜΜΑ
 ΠΡΟΣ ΚΗΡΥΞΗ ΑΝΑΔΑΣΩΤΕΑΣ, ΕΚΤΑΣΗΣ Η ΟΠΟΙΑ ΕΚΧΕΡΣΩΘΗΚΕ
 ΕΜΒΑΔΟΥ 2.976,87 τ.μ. με τα στοιχεία Α,Β,Γ,Δ, Ε,Ζ,Η,Θ,Ι,Κ,Λ,Μ,Ν,Ξ,Ο,Π,Ρ,Σ,Α
 στη θέση "ΑΓΡΟΚΤΗΜΑ ΑΥΓΗΣ" ΤΟΠΙΚΗΣ ΚΟΙΝΟΤΗΤΑΣ ΚΡΥΟΝΕΡΙΟΥ
 ΔΗΜΟΥ ΛΑΓΚΑΔΑ

ΚΛΙΜΑΚΑ 1: 1000

Συνοδεύει τη υπ' αριθμόν 7603/5.2.2013 Απόφαση

ΑΠΟΣΠΑΣΜΑ ΧΑΡΤΗ ΑΥΓΗΣ 1:50000



ΠΙΝΑΚΑΣ ΣΥΝΤΕΤΑΓΜΕΝΩΝ

Α	X=440913.27	Y=4517642.10
Β	X=440920.21	Y=4517642.87
Γ	X=440928.13	Y=4517645.06
Δ	X=440929.24	Y=4517649.33
Ε	X=440938.42	Y=4517658.42
Ζ	X=440937.30	Y=4517667.30
Η	X=440936.66	Y=4517683.60
Θ	X=440936.67	Y=4517689.49
Ι	X=440958.27	Y=4517699.40
Κ	X=440946.75	Y=4517701.44
Λ	X=440944.03	Y=4517716.86
Μ	X=440912.25	Y=4517731.38
Ν	X=440898.33	Y=4517734.10
Ξ	X=440899.16	Y=4517719.72
Ο	X=440902.63	Y=4517706.90
Π	X=440904.37	Y=4517676.84
Ρ	X=440909.64	Y=4517650.27
Σ	X=440911.13	Y=4517644.62

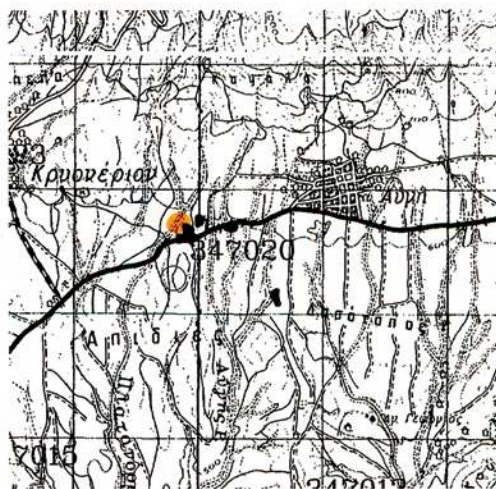

Προς κήρυξη αναδάσωσης έκτασης

ΕΘΝΙΚΟ ΤΥΠΟΓΡΑΦΕΙΟ
 Για τεχνικούς λόγους στο σχεδιάγραμμα,
 έγινε σμίκρυνση, κατά ποσοστό **83%**

Ο ΣΥΝΤΑΚΤΗΣ

 ΚΑΙΝΑΣ ΚΟΥΝΟΣ
 ΔΑΣΟΛΟΓΟΣ

ΕΛΛΗΝΙΚΗ ΔΗΜΟΚΡΑΤΙΑ
 ΔΙΟΙΚΗΣΗ ΜΑΚΕΔΟΝΙΑΣ - ΘΡΑΚΙΑΣ
 ΓΕΩΓΡΑΦΙΚΟ ΚΑΙ ΤΟΠΟΓΡΑΦΙΚΟ ΙΝΣΤΙΤΟΥΤΟ
 Ο ΔΑΣΑΡΧΗΣ

 ΕΥΑΓΓΕΛΟΥ ΓΡΗΓΟΡΙΟΥ
 ΔΑΣΟΛΟΓΟΣ

ΕΛΛΗΝΙΚΗ ΔΗΜΟΚΡΑΤΙΑ
 ΔΙΟΙΚΗΣΗ ΜΑΚΕΔΟΝΙΑΣ - ΘΡΑΚΙΑΣ
 ΓΕΩΓΡΑΦΙΚΟ ΚΑΙ ΤΟΠΟΓΡΑΦΙΚΟ ΙΝΣΤΙΤΟΥΤΟ
 Ο ΔΗΤΗΣ ΔΑΣΩΝ ΘΕΣ/ΝΙΚΗΣ

 ΑΙΝΑΪΣ ΑΠΟΣΤΟΛΟΥ
 ΔΑΣΟΛΟΓΟΣ

Αριθμ. 7124

(4) Κήρυξη ως αναδασωτέας έκτασης εμβαδού $E = 2.577,63 \text{ m}^2$ στο αγρόκτημα Αυγής Τ.Κ. Κρυονερίου, Δήμου Λαγκαδά της Περιφερειακής Ενότητας Θεσσαλονίκης.

Ο ΓΕΝΙΚΟΣ ΓΡΑΜΜΑΤΕΑΣ ΑΠΟΚΕΝΤΡΩΜΕΝΗΣ
ΔΙΟΙΚΗΣΗΣ ΜΑΚΕΔΟΝΙΑΣ-ΘΡΑΚΗΣ

Έχοντας υπόψη:

(α) Το Ν. 998/1979 «Περί προστασίας των δασών και δασικών εκτάσεων εν γένει της χώρας» (ΦΕΚ 289 Α/29-12-1979) και ειδικότερα το άρθρο 38 παρ. 1 και το άρθρο 41 παρ. 1 και 3.

(β) Το Ν. 998/1979 άρθρο 70 παρ. 3, όπως προστέθηκε με την παρ. 2 του άρθρου 12 του Ν. 2040/1992 «Ρύθμιση θεμάτων αρμοδιότητας Υπουργείου Γεωργίας και νομικών προσώπων εποπτείας και άλλες διατάξεις» (ΦΕΚ 70 Α/23-4-1992) και αντικαταστάθηκε με την παρ. 15 του άρθρου 1 του Ν. 3208/2003 «Προστασία των δασικών οικοσυστημάτων, κατάρτιση δασολογίου, ρύθμιση εμπραγμάτων δικαιωμάτων επί δασών και δασικών εν γένει εκτάσεων και άλλες διατάξεις» (ΦΕΚ 303 Α/24-12-03).

(γ) Τις με Α.Π. 160417/1180/8-7-1980, Α.Π. 182447/3049/1980 και Α.Π. 154659/24-5-1982 διαταγές του Υπουργείου Γεωργίας.

(δ) Το Ν. 3852/2010 «Νέα αρχιτεκτονική της Αυτοδιοίκησης και της Αποκεντρωμένης Διοίκησης -Πρόγραμμα Καλλικράτης» (ΦΕΚ 87 Α/7-6-2010).

(ε) Το Π.Δ. 142/2010 «Οργανισμός Αποκεντρωμένης Διοίκησης Μακεδονίας Θράκης» (ΦΕΚ 235 Α/27-12-2010).

(στ) Το Ν. 3861/2010 «Ενίσχυση της διαφάνειας με την υποχρεωτική ανάρτηση νόμων και πράξεων των κυβερνητικών, διοικητικών και αυτοδιοικητικών οργάνων στο διαδίκτυο «Πρόγραμμα Διαύγεια» και άλλες διατάξεις» (ΦΕΚ 112 Α).

(ζ) Την με Α.Π. 1425/19-1-2011 Απόφαση Γενικού Γραμματέα Αποκεντρωμένης Διοίκησης Μακεδονίας Θράκης

«Εξουσιοδότηση προς υπογραφή "Με εντολή Γενικού Γραμματέα" αποφάσεων εγγράφων κ.λπ.» (ΦΕΚ 452 Β/22-3-2011).

(η) Το γεγονός ότι η έκταση που αναφέρεται στο θέμα αποτελεί δάσος, που καταλήφθηκε παράνομα και εκχερσώθηκε.

(θ) Το με Α.Π. 5640/22-1-2013 έγγραφο του Δασαρχείου Λαγκαδά, στο οποίο προτείνεται η κήρυξη της έκτασης που αναφέρεται στο θέμα ως αναδασωτέας, αποφασίζουμε:

Κηρύσσουμε ως αναδασωτέα έκταση δυο χιλιάδων πεντακοσίων εβδομήντα επτά τετραγωνικών μέτρων και εξήντα τριών τετραγωνικών εκατοστών ($E = 2.577,63 \text{ m}^2$) στο αγρόκτημα Αυγής Τ.Κ. Κρυονερίου, Δήμου Λαγκαδά της Περιφερειακής Ενότητας Θεσσαλονίκης, με σκοπό την προστασία, την αναδημιουργία του δάσους με φυσική ή τεχνητή αναδάσωση και τη διατήρηση του χαρακτήρα της ως δάσος, ώστε να αποκλεισθεί η διάθεση της προαναφερθείσας έκτασης, που εκχερσώθηκε, για άλλο σκοπό.

Η έκταση εμβαδού $E=2.577,63 \text{ m}^2$, που προσδιορίζεται με στοιχεία Α, Β, Γ, ..., Π, Ρ, Α συνορεύει ως εξής:

Βόρεια: δασική έκταση

Νότια: δασική έκταση και δρόμο

Ανατολικά: δασική έκταση

Δυτικά: μη δασική έκταση

όπως φαίνεται στο συνημμένο τοπογραφικό διάγραμμα.

Η απόφαση αυτή να δημοσιευθεί στην Εφημερίδα της Κυβερνήσεως.

Θεσσαλονίκη, 5 Φεβρουαρίου 2013

Με εντολή Γενικού Γραμματέα
Αποκεντρωμένης Διοίκησης
Ο Προϊστάμενος Διεύθυνσης
Δασών Ν. Θεσσαλονίκης
ΑΠΟΣΤΟΛΟΣ ΑΪΝΑΛΗΣ

ΤΟΠΟΓΡΑΦΙΚΟ ΔΙΑΓΡΑΜΜΑ
 ΠΡΟΣ ΚΗΡΥΞΗ ΑΝΑΔΑΣΩΤΕΑΣ, ΕΚΤΑΣΗΣ Η ΟΠΟΙΑ ΕΚΧΕΡΣΩΘΗΚΕ
 ΕΜΒΑΔΟΥ 2.577,63 τ.μ., με τα στοιχεία Α, Β, Γ, Δ, Ε, Ζ, Η, Θ, Ι, Κ, Λ, Ο, Π, Ρ, Α
 στη θέση "ΑΓΡΟΚΤΗΜΑ ΑΥΓΗΣ" ΤΟΠΙΚΗΣ ΚΟΙΝΟΤΗΤΑΣ ΚΡΥΟΝΕΡΙΟΥ
 ΔΗΜΟΥ ΛΑΓΚΑΔΑ

ΚΛΙΜΑΚΑ 1: 1000

Συνοδεύει την υπ' αριθμόν 7124/5-2-2013 απόφασή μας

ΕΘΝΙΚΟ ΤΥΠΟΓΡΑΦΕΙΟ
 Για τεχνικούς λόγους στο σχεδιάγραμμα,
 έγινε σμίκρυνση, κατά ποσοστό 87%



- Α Χ=440909.64 Υ=4517650.27
- Β Χ=440911.13 Υ=4517644.62
- Γ Χ=440913.27 Υ=4517642.10
- Δ Χ=440920.21 Υ=4517642.87
- Ε Χ=440928.13 Υ=4517645.06
- Ζ Χ=440929.24 Υ=4517649.33
- Η Χ=440938.42 Υ=4517658.42
- Θ Χ=440950.00 Υ=4517662.77
- Ι Χ=440965.60 Υ=4517671.68
- Κ Χ=440980.65 Υ=4517681.93
- Λ Χ=440994.38 Υ=4517689.07
- Μ Χ=440998.60 Υ=4517683.50
- Ν Χ=441003.68 Υ=4517663.83
- Ξ Χ=440982.14 Υ=4517652.62

- Ο Χ=440918,95 Υ=4517626,21
- Π Χ=440884,67 Υ=4517639,81
- Ρ Χ=440881,47 Υ=4517651,06



Λαγκαδάς 22-01-2013

Ο Συντάκτης
 ΚΩΝ/ΝΟΣ ΛΑΙΝΑΣ
 ΔΑΣΟΛΟΓΟΣ

Ο προϊστάμενος του Δασαρχείου Λαγκαδά
 ΓΡΗΓΟΡΙΟΣ ΕΥΑΓΓΕΛΟΠΟΥΛΟΣ
 ΔΑΣΟΛΟΓΟΣ

Ο προϊστάμενος της Δ/σης Δασών Θεσ/νίκης
 ΑΠΟΣΤΟΛΟΣ ΑΙΝΑΛΗΣ
 ΔΑΣΟΛΟΓΟΣ



* 0 4 0 0 0 7 2 1 9 0 2 1 3 0 0 0 8 *

ΑΠΟ ΤΟ ΕΘΝΙΚΟ ΤΥΠΟΓΡΑΦΕΙΟ

ΚΑΠΟΔΙΣΤΡΙΟΥ 34 * ΑΘΗΝΑ 104 32 * ΤΗΛ. 210 52 79 000 * FAX 210 52 21 004