



ΕΦΗΜΕΡΙΣ ΤΗΣ ΚΥΒΕΡΝΗΣΕΩΣ

ΤΗΣ ΕΛΛΗΝΙΚΗΣ ΔΗΜΟΚΡΑΤΙΑΣ

ΤΕΥΧΟΣ ΤΕΤΑΡΤΟ

Αρ. Φύλλου 704

11 Δεκεμβρίου 2012

ΠΕΡΙΕΧΟΜΕΝΑ

ΑΠΟΦΑΣΕΙΣ

- Κήρυξη ως αναδασωτέας εκτάσεως 326,695 στρ. στη θέση «Λόγκος», αγροκτήματος Ζέρβης, του Δήμου Έδεσσας, της ΠΕ Πέλλας..... 1
- Κήρυξη ως αναδασωτέας έκτασης εμβαδού 212,775 στρ., στη θέση «Βάντα» του Συνιδιόκτητου Δάσους Συκιάς, Τ.Κ. Συκιάς Δήμου Βέροιας..... 2
- Εν μέρει ανάκληση της υπ' αριθμ. 3586/13-10-1992 (ΦΕΚ τ.Δ' /1248/02-12-1992) απόφασης Νομάρχης Κεφαλληνίας (όπως ισχύει σήμερα) περί κήρυξης έκτασης ως αναδασωτέας, για έκταση εμβαδού 3,544 στρεμμάτων στη θέση «Μπούζος» Τοπικής Κοινότητας Πλατρευιτιά, Δημοτικής Ενότητας Ιθάκης, Δήμου Ιθάκης..... 3
- Κήρυξη εκτάσεως ως αναδασωτέας, συνολικού εμβαδού 382,27 τ.μ., στη θέση «Μαυρονέρι» Τ.Κ. Πλανητέρου, Δ.Ε. Κλειτορίας Δήμου Καλαβρύτων, Π.Ε. Αχαΐας..... 4

ΑΠΟΦΑΣΕΙΣ

- Αριθμ. 13657 (1)
Κήρυξη ως αναδασωτέας εκτάσεως 326,695 στρ. στη θέση «Λόγκος», αγροκτήματος Ζέρβης, του Δήμου Έδεσσας, της ΠΕ Πέλλας.

Ο ΓΕΝΙΚΟΣ ΓΡΑΜΜΑΤΕΑΣ ΑΠΟΚΕΝΤΡΩΜΕΝΗΣ ΔΙΟΙΚΗΣΗΣ ΜΑΚΕΔΟΝΙΑΣ-ΘΡΑΚΗΣ

- 1) Την παρ. 1 του άρθρου 24 και την παρ. 3 του άρθρου 117 του Συντάγματος της χώρας.
- 2) Τις δ/ξεις του Ν. 998/79 (ΦΕΚ 289/Α/1979) "Περί προστασίας δασών και δασικών εν γένει εκτάσεων " και ειδικότερα: του αρθ.41 παρ.1 και 3, του αρθ.38 παρ. 1, του αρθ.70, παρ.3, όπως προστέθηκε με το αρθρ. 12, του Ν. 2040/92 και αντικαταστάθηκε με το άρθρο § 15 του Ν. 3208/03.
- 3) Τις δ/γές του Υπ. Γεωργίας:
α) 160417/1180/80, β) 182447/3049/80 γ) 154659/24-5-82
- 4) Τις διατάξεις του Ν. 3852/2010 (ΦΕΚ 87/Α/2010) «Νέα Αρχιτεκτονική της Αυτοδιοίκησης και της Αποκεντρωμένης διοίκησης - Πρόγραμμα Καλλικράτης»

5) Την με αριθμό 1425/19-1-2011 (ΦΕΚ 452B/22-3-2011) απόφαση του Γενικού Γραμματέα Αποκεντρωμένης Διοίκησης Μακεδονίας- Θράκης για «Εξουσιοδότηση προς υπογραφή 'Με εντολή Γενικού Γραμματέα' αποφάσεων, εγγράφων και άλλων πράξεων στον προϊστάμενο Γενικής Διεύθυνσης Δασών και Αγροτικών Υποθέσεων, στον Προϊστάμενο της Διεύθυνσης Συντονισμού και Επιθεώρησης Δασών, στους Προϊστάμενους των Διευθύνσεων Δασών Νομών, στους Προϊσταμένους των Διευθύνσεων Αναδασώσεων, στους Προϊσταμένους των Δασαρχείων, της Γενικής Διεύθυνσης Δασών και Αγροτικών Υποθέσεων της Αποκεντρωμένης Διοίκησης Μακεδονίας-Θράκης.»

6) Τις διατάξεις του άρθρου 26 παρ.2 του Ν. 4062/2012 «Διαχείριση και προστασία ακινήτων του Υπουργείου Αγροτικής Ανάπτυξης & Τροφίμων - Λοιπές ρυθμίσεις, μεταβατικές και καταργούμενες διατάξεις».

7) Την με αρ. 13603/12-10-2012 πρόταση του Δασαρχείου Έδεσσας περί κήρυξης αναδασωτέας της αναφερόμενης στο θέμα έκτασης, αποφασίζουμε:

Κηρύσσουμε ως αναδασωτέα, με σκοπό την αποκατάσταση της δασικής βλάστησης με φυσική αναδάσωση, το δάσος, εμβαδού 326,695 στρ, στο οποίο στις 2-9-2012 εξερράγη πυρκαγιά. Η έκταση βρίσκεται στο αγρόκτημα Ζέρβης, του Δήμου Έδεσσας και απεικονίζεται στο συνημμένο τοπογραφικό διάγραμμα κλιμ. 1:7500 ενώ η θέση της είναι σημειωμένη σε απόσπασμα φύλλου χάρτη ΓΥΣ 'ΑΡΝΙΣΣΑ' κλιμ. 1:50.000, το οποίο συνοδεύει την απόφαση. Το εμβαδόν της προσδιορίζεται από τα στοιχεία 1, 2, 3, ..., 64, 65, 1 οι συντεταγμένες των οποίων δίδονται στον συνημμένο πίνακα.

Η έκταση συνορεύει:

Βόρεια: Με δάσος
Νότια: Με αγρό
Ανατολικά: Με αγροτικό δρόμο
Δυτικά: Με αγροτικό δρόμο

Η απόφαση αυτή να δημοσιευθεί στην Εφημερίδα της Κυβερνήσεως.

Έδεσσα, 21 Νοεμβρίου 2012

Με εντολή Γενικού Γραμματέα
Αποκεντρωμένης Διοίκησης
Ο Αναπληρωτής Προϊστάμενος
της Διεύθυνσης Δασών
ΑΘΑΝΑΣΙΟΣ ΣΑΜΑΡΑΣ

ΤΟΠΟΓΡΑΦΙΚΟ ΔΙΑΓΡΑΜΜΑ

ΕΛΛΗΝΙΚΗ ΔΗΜΟΚΡΑΤΙΑ
ΑΠΟΚΕΝΤΡΩΜΕΝΗ ΔΙΟΙΚΗΣΗ ΜΑΚΕΔΟΝ. - ΘΡΑΚΗΣ
Δ/ΝΣΗ ΔΑΣΩΝ Π.Ε. ΠΕΛΛΑΣ
ΔΑΣΑΡΧΕΙΟ ΕΛΕΥΣΣΑΣ

Εκτάση η οποία καταστράφηκε απο πυρκαγιά, στις 2 Σεπτεμβρίου του 2012, και κηρύσσεται αναδάσωση, συνολικού εμβαδού 326,695 στρεμμάτων, στην περιφέρεια της τ.κ. Ζέρβης του Δήμου Έδεσσας

Κλίμακα 1:7.500
Συντεταγμένες ΕΓΣΑ '87

Ανήκει στην αριθμ. 13557/21-11-2012
Απόφαση του κ. Προϊστάμενου της Διεύθυνσης Δασών Π.Ε. ΠΕΛΛΑΣ

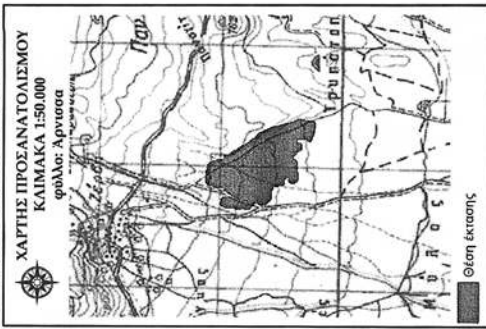

α/α	X		Y		Εμβαδόν (μ²)				
	1	2	1	2					
1	316930	4523320	34	316218	4523785	33-34	23,51		
2	316907	4523240	1-2	82,78	35	316201	4523831	34-35	49,13
3	316900	4523189	2-3	51,69	36	316225	4523867	35-36	43,08
4	316825	4523202	3-4	75,85	37	316219	4523912	36-37	45,07
5	316764	4523226	4-5	65,61	38	316235	4523960	37-38	51,84
6	316788	4523245	5-6	30,70	39	316280	4523953	38-39	45,07
7	316782	4523344	6-7	99,30	40	316291	4523808	39-40	145,40
8	316728	4523345	7-8	55,61	41	316204	4523815	40-41	15,27
9	316723	4523305	8-9	40,10	42	316230	4523888	41-42	77,45
10	316694	4523304	9-10	29,29	43	316257	4523926	42-43	46,67
11	316676	4523346	10-11	45,86	44	316266	4523925	43-44	3,22
12	316658	4523347	11-12	18,75	45	316293	4523974	44-45	56,33
13	316619	4523383	12-13	52,89	46	316283	4523991	45-46	20,18
14	316582	4523343	13-14	54,64	47	316211	4524076	46-47	89,19
15	316506	4523347	14-15	75,66	48	316458	4524087	47-48	48,17
16	316481	4523336	15-16	19,26	49	316483	4524072	48-49	29,47
17	316437	4523342	16-17	53,95	50	316497	4524082	49-50	17,07
18	316425	4523355	17-18	17,25	51	316569	4524060	50-51	74,75
19	316426	4523391	18-19	36,56	52	316500	4523976	51-52	89,27
20	316444	4523393	19-20	18,37	53	316594	4523940	52-53	36,56
21	316499	4523355	20-21	66,42	54	316581	4523927	53-54	18,09
22	316513	4523393	21-22	40,50	55	316582	4523910	54-55	17,71
23	316479	4523405	22-23	36,22	56	316630	4523931	55-56	52,64
24	316451	4523449	23-24	52,56	57	316630	4523888	56-57	45,25
25	316409	4523449	24-25	42,03	58	316649	4523881	57-58	20,25
26	316393	4523335	25-26	86,86	59	316672	4523831	58-59	55,05
27	316344	4523562	26-27	55,36	60	316712	4523771	59-60	71,97
28	316291	4523560	27-28	53,66	61	316771	4523694	60-61	97,35
29	316248	4523597	28-29	56,96	62	316804	4523646	61-62	57,45
30	316250	4523644	29-30	46,94	63	316852	4523550	62-63	107,61
31	316271	4523678	30-31	39,71	64	316883	4523439	63-64	115,14
32	316210	4523728	31-32	79,25	65	316900	4523360	64-65	81,01
33	316204	4523766	32-33	39,86	1	316930	4523320	65-1	49,71

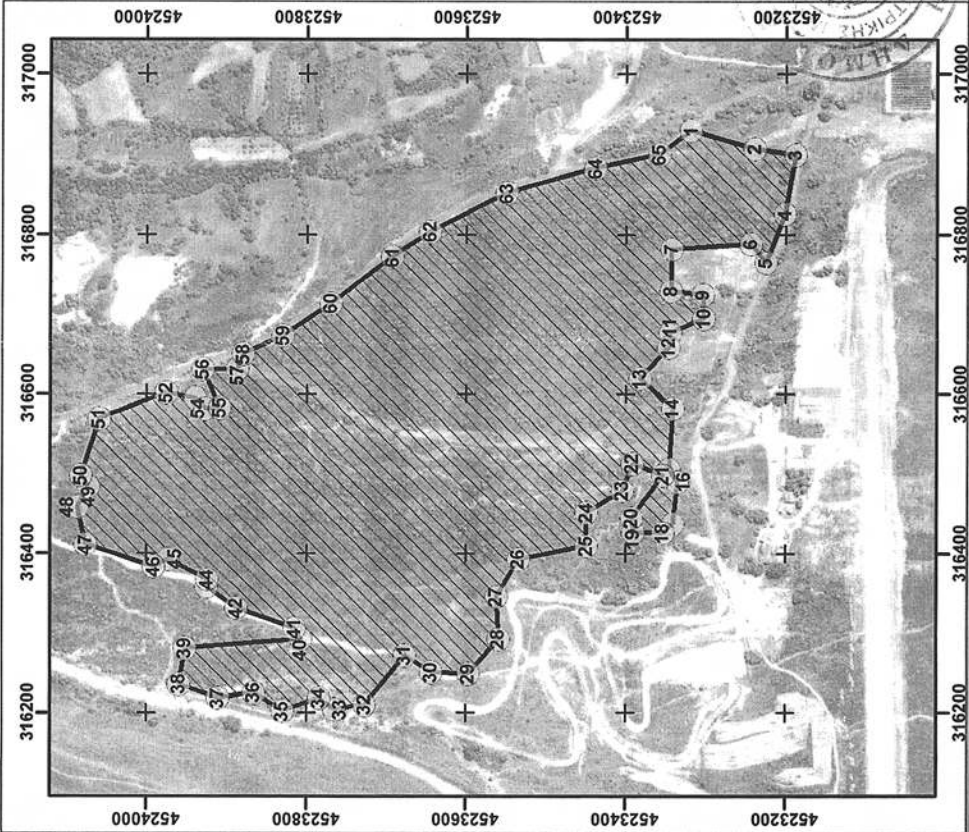

Έδεσσα, 12 Οκτωβρίου 2012

Ο
ΠΡΟΪΣΤΑΜΕΝΟΣ ΤΗΣ ΔΙΕΥΘΥΝΣΗΣ ΔΑΣΩΝ
ΠΕΛΛΑΣ
ΑΘΑΝΑΣΙΟΣ ΖΑΜΑΡΑΣ
ΔΑΣΟΛΟΓΟΣ

Ο
ΣΥΝΤΑΚΤΗΣ
ΑΝΝΑ Β. ΖΑΜΑΡΑ
ΚΑΤΑΓΡΑΦΟΣ

ΠΕΤΡΟΣ ΣΑΤΖΑΚΗΣ
ΔΑΣΟΛΟΓΟΣ

ΕΛΛΗΝΙΚΗ ΔΗΜΟΚΡΑΤΙΑ
ΥΠΟΥΡΓΕΙΟ ΠΕΡΙΧΕΙΡΣΗΣ ΚΑΙ ΑΝΑΠΤΥΞΗΣ ΤΗΣ ΑΓΡΟΤΙΚΗΣ ΚΑΙ ΚΑΤΑΣΤΡΟΦΩΝ ΠΡΟΣΤΑΣΙΑΣ
ΔΙΕΥΘΥΝΣΗ ΔΑΣΩΝ ΠΕΛΛΑΣ

ΕΘΝΙΚΟ ΤΥΠΟΓΡΑΦΕΙΟ
Για τεχνικούς λόγους στο σχεδιάγραμμα έγινε σμίκρυνση, κατά ποσοστό 79%

Αριθμ. 12549

(2)

Κήρυξη ως αναδασωτέας έκτασης εμβαδού 212,775 στρ., στη θέση «Βάντα» του Συνιδιόκτητου Δάσους Συκιάς, Τ.Κ. Συκιάς Δήμου Βέροιας.

Ο ΓΕΝΙΚΟΣ ΓΡΑΜΜΑΤΕΑΣ ΑΠΟΚΕΝΤΡΩΜΕΝΗΣ
ΔΙΟΙΚΗΣΗΣ ΜΑΚΕΔΟΝΙΑΣ- ΘΡΑΚΗΣ

Έχοντας υπόψη:

1. Την παρ. 1 του άρθρου 24 και την παρ. 3 του αρθρου 117 του Συντάγματος της χώρας

2. Τις περί διοικητικής αποκέντρωσης διατάξεις του Ν. 3200/1955

3. Τις διατάξεις του Ν. 998/79 «Περί προστασίας δασών και δασικών εν γένει εκτάσεων» και ειδικότερα:

α) του άρθρου 41 παρ. 1 και 3

β) του άρθρου 38 παρ. 1

γ) του άρθρου 70 όπως συμπληρώθηκε με το άρθρο 12 παρ. 2 του Ν. 2040/92 και αντικαταστάθηκε με την παράγραφο 15 του άρθρου 1 του Ν. 3208/03

4. Τις διαταγές του Υπ. Γεωργίας:

α) 160417/1180/80, β) 182447/3049/80, γ) 154659/82

δ. Τις διατάξεις του Ν. 3852/2010 «Νέα Αρχιτεκτονική της Αυτοδιοίκησης και της Αποκεντρωμένης Διοίκησης - Πρόγραμμα Καλλικράτης» (ΦΕΚ 87/Α/7-6-2010)

6. Τις διατάξεις του Π.Δ. 142/2010 «Οργανισμός της Αποκεντρωμένης Διοίκησης Μακεδονίας -Θράκης» (ΦΕΚ 235/Α/27-12-2010)

7. Την υπ' αριθμ. Οικ. 1425/19-1-2011 απόφαση του Γεν. Γραμ. Αποκεντρωμένης Διοίκησης Μακεδονίας - Θράκης για κατανομή Αρμοδιοτήτων και Εξουσιοδότηση για Υπογραφή από τους προϊστάμενους των Διευθύνσεων Δασών των Νομών...κ.λ.π.

8. Την υπ' αριθμ. 764/12-1-2011 (ορθή επανάληψη 17-1-2011) απόφαση του Γεν. Γραμ. Αποκεντρωμένης Διοίκησης

Μακεδονίας-Θράκης «Τοποθέτηση προϊσταμένων οργανικών μονάδων της Αποκεντρωμένης Διοίκησης Μακεδονίας - Θράκης»

9. Την υπ' αριθμ. οικ. 14124/11-03-2011 απόφαση του Γεν. Γραμματέα Αποκεντρωμένης Διοίκησης Μακεδονίας - Θράκης «Περί τοποθέτησης υπαλλήλων ως Αναπληρωτών Προϊσταμένων Διευθύνσεων Δασών κ.λπ. της Αποκεντρωμένης Διοίκησης Μακεδονίας - Θράκης»

10. Την υπ' αριθμ. 12533/200-11-2012 πρόταση του Δασαρχείου Βέροιας περί κήρυξης αναδασωτέας της αναφερόμενης στο θέμα έκτασης, αποφασίζουμε:

Κηρύσσουμε ως αναδασωτέα με σκοπό τη φυσική αναγέννηση της δασικής βλάστησης δασική έκταση εμβαδού 212,775 στρεμμάτων, στη θέση «Βάντα» του Συνιδιόκτητου Δάσους Συκιάς, Τ.Κ. Συκιάς Δήμου Βέροιας, που διαπιστώθηκε στις ότι καταστράφηκε από πυρκαγιά την 28-8-2012. Η έκταση προσδιορίζεται από τα στοιχεία: 1, 2, 3, 4, ... 57, 1 όπως φαίνεται στο συνημμένο διάγραμμα κλίμακα 1:2.500, και η θέση της είναι σημειωμένη στο απόσπασμα φύλλου δασικού χάρτη κλ. 1:50000. Έχει δε όρια:

Ανατολικά: Μονοπάτι και πέραν αυτού Δάσος Συκιάς

Δυτικά: Δάσος Συκιάς

Βόρεια: Επαρχιακή οδός Συκιάς - Ρυακίων και πέραν αυτής Δάσος Συκιάς

Νότια: Δασικός δρόμος, υδατοδεξαμενή της Τ.Κ. Συκιάς και πέραν αυτών Δάσος Συκιάς

Η απόφαση αυτή να δημοσιευθεί στην Εφημερίδα της Κυβερνήσεως.

Βέροια, 21 Νοεμβρίου 2012

Με εντολή Γενικού Γραμματέα

Αποκεντρωμένης Διοίκησης

Ο Αναπληρωτής Προϊστάμενος Διεύθυνσης Δασών

ΠΑΝΑΓΙΩΤΗΣ ΤΟΠΑΛΤΖΙΚΗΣ

ΤΟΠΟΓΡΑΦΙΚΟ ΔΙΑΓΡΑΜΜΑ ΚΑΕΙΣΑΣ ΕΚΤΑΣΗΣ ΣΤΗ ΘΕΣΗ «ΒΑΝΤΑ» ΣΥΝΔΙΟΙΚΤΗΤΟΥ ΔΑΣΟΥΣ ΣΥΚΙΑΣ Ν. ΗΜΑΘΙΑΣ

Ε(1-2-3.....57-1)=212,775 στρμ.

Κλίμακα: 1:2.500

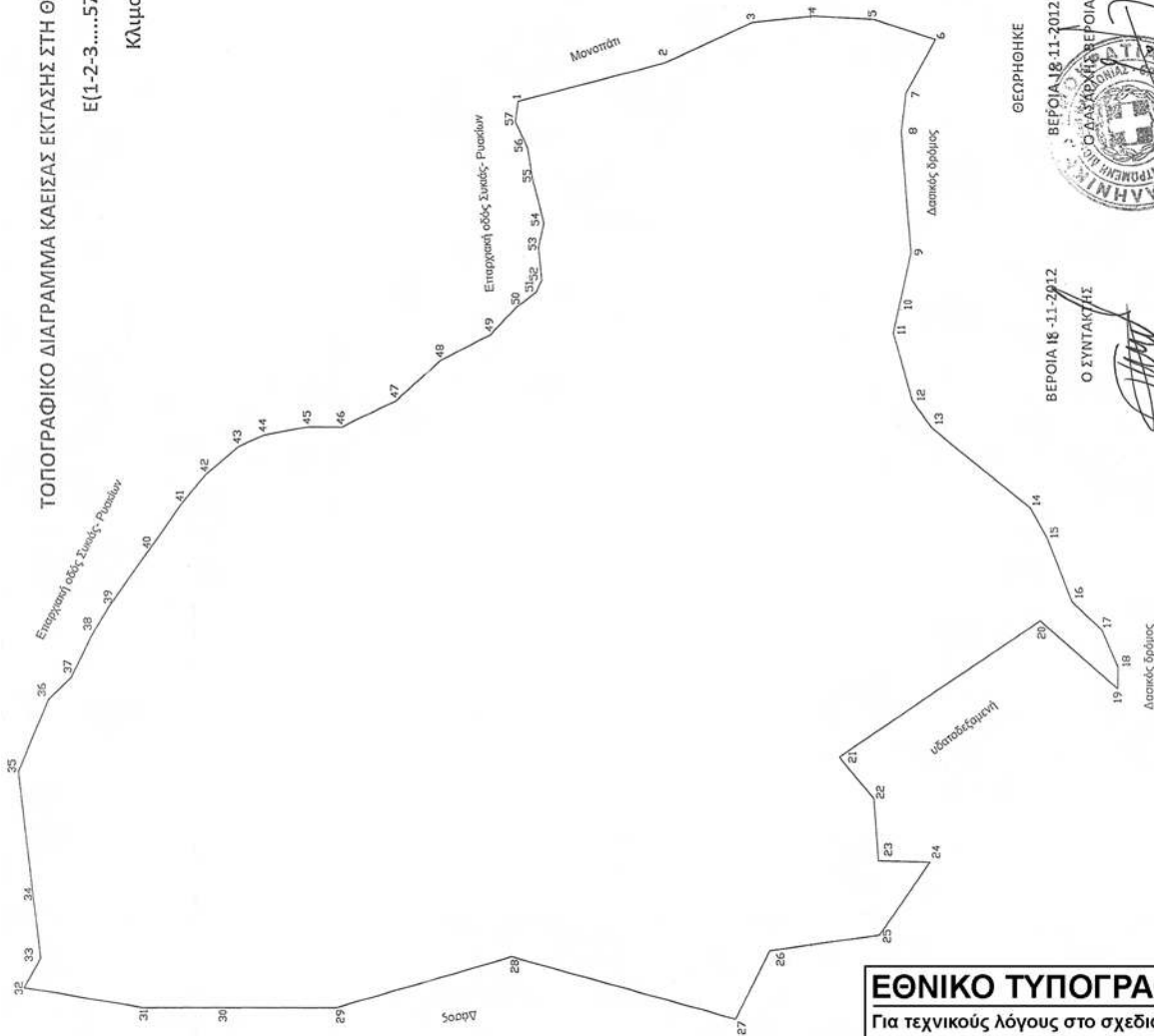

ΣΥΝΤΕΤΑΓΜΕΝΕΣ ΚΟΡΥΦΩΝ ΣΕ ΣΥΣΤΗΜΑ ΕΓΣΑ 87					
α/α	X	Y	α/α	X	Y
1	316846,79	4478288,77	30	316322,28	4478459,88
2	316869,56	4478204,64	31	316322,02	4478505,99
3	316893,25	4478153,42	32	316333,27	4478574,14
4	316897,11	4478117,79	33	316350,50	4478564,60
5	316895,39	4478083,02	34	316385,19	4478568,79
6	316884,22	4478047,39	35	316458,41	4478577,63
7	316853,09	4478064,44	36	316495,28	4478560,07
8	316830,75	4478067,02	37	316511,85	4478547,13
9	316760,29	4478061,44	38	316536,63	4478534,94
10	316728,93	4478068,31	39	316553,40	4478524,98
11	316713,81	4478071,62	40	316585,54	4478502,62
12	316675,22	4478060,58	41	316612,85	4478483,63
13	316660,19	4478049,85	42	316630,06	4478469,45
14	316613,79	4477992,32	43	316646,49	4478450,53
15	316596,40	4477982,66	44	316653,17	4478435,68
16	316559,88	4477968,49	45	316657,91	4478409,96
17	316543,39	4477951,19	46	316657,92	4478390,49
18	316522,08	4477941,88	47	316673,03	4478359,42
19	316509,23	4477941,99	48	316696,14	4478333,19
20	316548,38	4477986,71	49	316711,09	4478304,65
21	316469,47	4478103,13	50	316727,24	4478289,50
22	316445,66	4478083,28	51	316736,12	4478278,40
23	316409,94	4478080,64	52	316743,11	4478275,12
24	316409,28	4478050,87	53	316761,91	4478277,05
25	316366,62	4478079,98	54	316776,26	4478273,94
26	316357,36	4478143,48	55	316802,31	4478280,60
27	316317,67	4478163,32	56	316819,92	4478283,40
28	316352,82	4478292,55	57	316834,86	4478290,35
29	316322,65	4478393,86			

Χάρτης προσανατολισμού



Καείσα έκταση

ΒΕΡΟΙΑ 21-11-2012

Μ.Ε.Γ.Α.Δ.Μ.Θ.

ΠΡΟΪΤΑ ΜΕΝΣΙ ΔΙΜΖΗ
ΔΑΣΟΥ Ν. ΗΜΑΘΙΑΣ



ΔΑΣΟΛΟΓΟΣ

ΘΕΣΣΑΛΟΝΙΚΗ

ΒΕΡΟΙΑ 18-11-2012

Ο ΣΥΝΤΑΚΤΗΣ



ΔΑΣΟΛΟΓΟΣ

ΒΕΡΟΙΑ 18-11-2012

Ο ΣΥΝΤΑΚΤΗΣ



ΔΑΣΟΛΟΓΟΣ

ΕΘΝΙΚΟ ΤΥΠΟΓΡΑΦΕΙΟ
Για τεχνικούς λόγους στο σχεδιάγραμμα,
έγινε σμίκρυνση, κατά ποσοστό 57%

Αριθμ. 3800

(4)

Εν μέρει ανάκληση της υπ' αριθμ. 3586/13-10-1992 (ΦΕΚ τ.Δ'/1248/02-12-1992) απόφασης Νομάρχης Κεφαλληνίας (όπως ισχύει σήμερα) περί κήρυξης έκτασης ως αναδασωτέας, για έκταση εμβαδού 3,544 στρεμμάτων στη θέση «Μπούζος» Τοπικής Κοινότητας Πλατρειθιά, Δημοτικής Ενότητας Ιθάκης, Δήμου Ιθάκης».

Ο ΓΕΝΙΚΟΣ ΓΡΑΜΜΑΤΕΑΣ ΑΠΟΚΕΝΤΡΩΜΕΝΗΣ
ΔΙΟΙΚΗΣΗΣ ΠΕΛΟΠΟΝΝΗΣΟΥ -
ΔΥΤΙΚΗΣ ΕΛΛΑΔΟΣ ΚΑΙ ΙΟΝΙΟΥ

Έχοντας υπόψη:

1. Τις περί Διοικητικής αποκέντρωσης διατάξεις του Ν. 3200/1955 (ΦΕΚ τ.Α 797/1955), όπως τροποποιήθηκε και συμπληρώθηκε μεταγενέστερα με το Ν.Δ. 532/1970 (ΦΕΚ τ.Α'/103/1970).

2. Τις διατάξεις του άρθρου 44 παρ. 4 του Ν. 998/1979 (ΦΕΚ τ.Α'/289/1979) «περί προστασίας δασών και δασικών εν γένει εκτάσεων της χώρας».

3. Τις υπ' αριθμ. α) 160417/1180/8-7-1980 και β) 182447/3049/24-9-1980 διαταγές του Υπουργείου Γεωργίας.

4. Τον Ν. 2218/1994 (ΦΕΚ τ.Α'/90/1994) «Περί ίδρυσης Νομαρχιακής Αυτοδιοίκησης, τροποποίησης διατάξεων για την Πρωτοβάθμια αυτοδιοίκηση και την περιφέρεια και άλλες διατάξεις» όπως τροποποιήθηκε μεταγενέστερα.

5. Τον Ν. 2503/1997 (ΦΕΚ τ.Α'/107/1997) «Διοίκηση, οργάνωση, στελέχωση της περιφέρειας, ρύθμιση θεμάτων για την τοπική αυτοδιοίκηση και άλλες διατάξεις».

6. Τις διατάξεις του Ν. 3852/2010 (ΦΕΚ τ.Α'/87/2010) «Νέα Αρχιτεκτονική της Αυτοδιοίκησης και της Αποκεντρωμένης Διοίκησης-Πρόγραμμα Καλλικράτης».

7. Τις διατάξεις του Π.Δ. 139/2010 (ΦΕΚ τ.Α'/232/2010) «Οργανισμός της Αποκεντρωμένης Διοίκησης Πελοποννήσου Δυτικής Ελλάδας και Ιονίου».

8. Την υπ' αριθμ. 87234/7539/3-9-1997 εγκύκλιο δ/γγ του Υπουργού Γεωργίας.

9. Την υπ' αριθμ. 107143/1057/18-9-2003 διαταγή Υφυπουργού Γεωργίας.

10. Τις διατάξεις του άρθρου 36 του Ν. 3698/2008 (ΦΕΚ τ.Α'/198/2008).

11. Την υπ' αριθμ. 97870/2248/7-5-2009 δ/γγ Υπουργείου Αγροτικής Ανάπτυξης και Τροφίμων.

12. Την υπ' αριθμ. 3586713-10-1992 (ΦΕΚ τ.Δ'/1248/02-12-1992) απόφαση του Νομάρχης Κεφαλληνίας (όπως ισχύει σήμερα), με την οποία κηρύχθηκε αναδασωτέα, λόγω πυρκαγιάς, δασική έκταση εμβαδού 35 στρεμμάτων.

13. Την υπ' αριθμ. 5165/05-09-2011 Πρόταση Διεύθυνσης

Δασών Ν. Κεφ/νίας προς την Α/βάθμια Ε.Ε.Δ.Α περί εν μέρει ανάκλησης της υπ' αριθμ. 3586/13-10-1992 (ΦΕΚ τ.Δ'/1248/02-12-1992) απόφασης του Νομάρχης Κεφαλληνίας (όπως ισχύει σήμερα), σε τμήμα εμβαδού 3,544 στρεμ. που κατά την κήρυξη της και πριν της κήρυξης δεν είχε δασική μορφή και είχε εξαιρεθεί αόριστα.

14. Την υπ' αριθμ. 52/2012 απόφαση της Πρωτοβάθμιας Επιτροπής Επιλύσεως Δασικών Αμφισβητήσεων Ν. Κεφ/νίας, η οποία αποφάσισε ότι η έκταση εμβαδού 3,544 στρεμμάτων στη θέση «Μπούζος» Τοπικής Κοινότητας Πλατρειθιά, Δημοτικής Ενότητας Ιθάκης, Δήμου Ιθάκης «ουδέποτε έφερε δασική βλάστηση (είχε εξαιρεθεί αόριστα) και κατά πλάνη περί τα πραγματικά περιστατικά αυτή, συμπεριλήφθη στην έκταση, η οποία κηρύχθηκε αναδασωτέα με την υπ' αριθμ. 3586/13-10-1992 (ΦΕΚ τ.Δ'/1248/2-12-1992) απόφαση του Νομάρχης Κεφαλληνίας».

15. Την υπ' αριθμ. 3798/13-9-2012 εισήγηση Διευθύντριας Δασών Ν. Κεφ/νίας προς τον Γ.Γ. Αποκεντρωμένης Διοίκησης Πελοποννήσου Δυτικής Ελλάδας και Ιονίου με την οποία προτείνεται η εν μέρει ανάκληση της αναφερόμενης στο θέμα έκτασης, αποφασίζουμε:

Ανακαλούμε εν μέρει την υπ' αριθμ. 3586/13-10-1992 (ΦΕΚ τ.Δ'/1248/02-12-1992) απόφαση του Νομάρχης Κεφαλληνίας (όπως ισχύει σήμερα), σε έκταση εμβαδού 3,544 στρεμμάτων, η οποία ουδέποτε έφερε δασική βλάστηση (είχε εξαιρεθεί αόριστα) και κατά πλάνη περί τα πραγματικά περιστατικά αυτή, συμπεριλήφθη στην έκταση η οποία κηρύχθηκε αναδασωτέα λόγω πυρκαγιάς με την ανωτέρω απόφαση.

Η ανωτέρω έκταση βρίσκεται στη θέση «Μπούζος» Τοπικής Κοινότητας Πλατρειθιά, Δημοτικής Ενότητας Ιθάκης, Δήμου Ιθάκης, και εμφανίζεται με μαύρη διαγράμμιση με τα στοιχεία: 1 - 2 - 3 - 4 - 5 - 6 - 7 - 8 - Β - 1 στο συνημμένο απόσπασμα χάρτη Γ.Υ.Σ. κλίμακας 1:5000 με αριθμό 6104/3, το οποίο συνοδεύει την απόφαση αυτή και ορίζεται ως εξής:

Ανατολικά:	Με αναδασωτέα έκταση και οδό
Δυτικά:	Με οδό
Βόρεια:	Με αναδασωτέα έκταση
Νότια:	Με αγροτική έκταση

Κατά τα λοιπά ισχύει η υπ' αριθμ. 3586/13-10-1992 (ΦΕΚ τ.Δ'/1248/2-12-1992) απόφαση του Νομάρχης Κεφαλληνίας (όπως ισχύει σήμερα).

Η απόφαση αυτή να δημοσιευθεί στην Εφημερίδα της Κυβερνήσεως.

Πάτρα, 26 Σεπτεμβρίου 2012

Ο Γενικός Γραμματέας Αποκεντρωμένης Διοίκησης
ΕΜΜΑΝΟΥΗΛ ΑΓΓΕΛΑΚΑΣ

ΕΛΛΗΝΙΚΗ ΔΗΜΟΚΡΑΤΙΑ
 ΑΠΟΚΕΝΤΡΩΜΕΝΗ ΔΙΟΙΚΗΣΗ
 ΠΕΛ/ΝΗΣΟΥ-ΔΥΤΙΚΗΣ ΕΛΛΑΔΑΣ &
 ΙΟΝΙΟΥ
 ΓΕΝΙΚΗ ΔΙΕΥΘΥΝΣΗ ΔΑΣΩΝ &
 ΑΓΡΟΤΙΚΩΝ ΥΠΟΘΕΣΕΩΝ
 Δ/ΝΣΗ ΔΑΣΩΝ Ν. ΚΕΦΑΛΛΗΝΙΑΣ

Συνοδεύει την αριθμ. : 3800/26-09-2012
 Απόφαση Α.Δ.Π.Δ.Ε. &Ι.
 ΑΠΟΣΠΑΣΜΑ ΧΑΡΤΗ Γ.Υ.Σ. με αριθμ. : 6104/3
 ΔΗΜΟΣ : ΙΘΑΚΗΣ
 ΘΕΣΗ : «Μπούζος» Τ.Κ. Πλατρείθιά Δ.Ε. Ιθάκης
 ΚΛΙΜΑΚΑ : 1:5.000

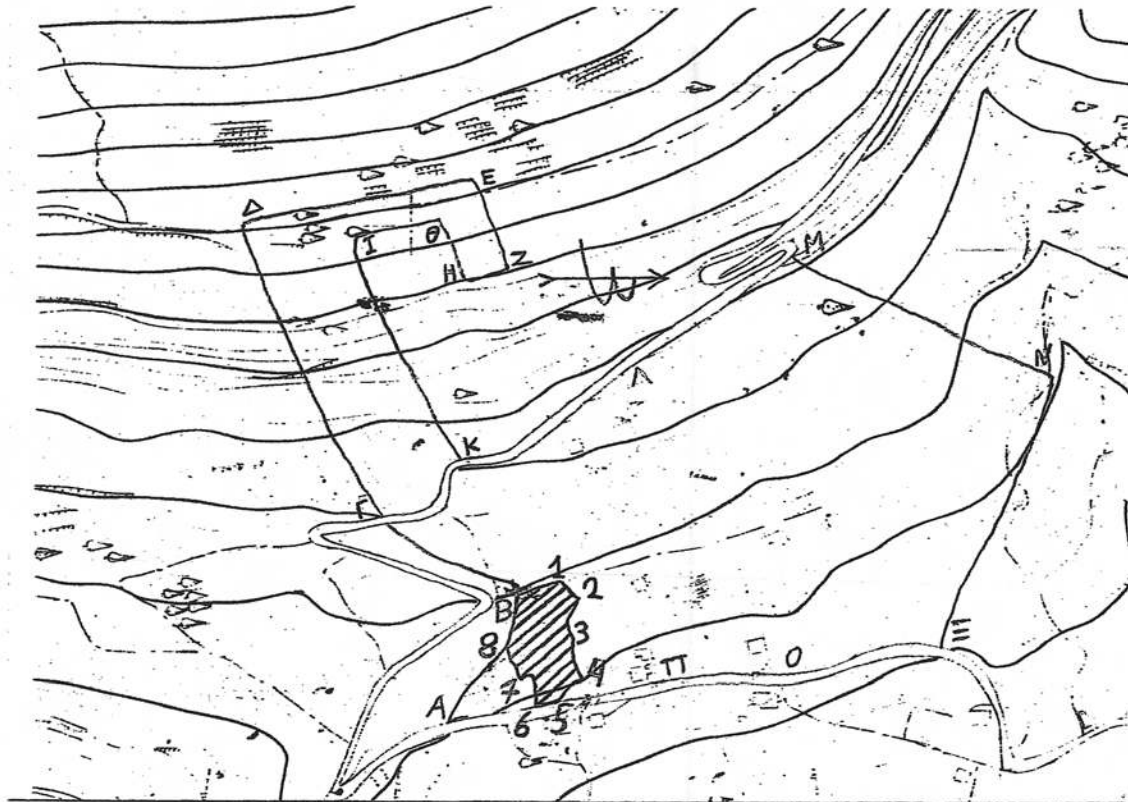

ΥΠΟΜΝΗΜΑ :



1-2-3-4-5-6-7-8-B-1: Όρια έκτασης εμβαδού 3,544 στρεμμάτων, που εν μέρει ανακαλείται η αριθ. 3586/13-10-1992 αναδασωτέα Απόφαση του Νομάρχη Κεφαλληνίας.

Όρια έκτασης με τα στοιχεία Α-Β-Γ-Δ-Ε-Ζ-Η-Θ-Ι-Κ-Λ-Μ-Ν-Ξ-Ο-Π-Α που είναι κηρυγμένη αναδασωτέα με την αριθ. 3586/13-10-1992 Απόφαση του Νομάρχη Κεφαλληνίας.

ΘΕΩΡΗΘΗΚΕ
 Πάτρα 26-09-2012
 -Ο-
 ΓΕΝΙΚΟΣ ΓΡΑΜΜΑΤΕΑΣ
 Α.Δ.Π.Δ.Ε. &Ι.

 ΕΜΜΑΝΟΥΗΛΑ ΑΓΓΕΛΑΚΑΣ



ΘΕΩΡΗΘΗΚΕ
 Αργοστόλι 13-9-2012
 Με Ε. Γ. Γ. Α.Δ.Π.Δ.Ε. &Ι.
 -Η- ΔΙΕΥΘΥΝΤΡΙΑ Δ/ΝΣΗΣ
 ΔΑΣΩΝ

 ΑΝΝΑ ΛΥΤΡΑ
 ΔΑΣΟΛΟΓΟΣ



Βαθό Ιθάκης 11-9-2012
 -Ο-
 ΣΥΝΤΑΚΤΗΣ



ΑΓΓΕΛΟΣ ΣΠΥΡΙΔΗΣ
 ΔΑΣΟΠΟΝΟΣ

ΕΘΝΙΚΟ ΤΥΠΟΓΡΑΦΕΙΟ

Για τεχνικούς λόγους στο σχεδιάγραμμα, έγινε σμίκρυνση, κατά ποσοστό 87%

Αριθμ. 109150/5441 (4)
Κήρυξη εκτάσεως ως αναδασωτέας, συνολικού εμβαδού 382,27 τ.μ., στη θέση «Μαυρονέρι» Τ.Κ. Πλανητέρου, Δ.Ε. Κλειτορίας Δήμου Καλαβρύτων, Π.Ε. Αχαΐας.

Ο ΓΕΝΙΚΟΣ ΓΡΑΜΜΑΤΕΑΣ ΑΠΟΚΕΝΤΡΩΜΕΝΗΣ
ΔΙΟΙΚΗΣΗΣ ΠΕΛΟΠΟΝΝΗΣΟΥ,
ΔΥΤΙΚΗΣ ΕΛΛΑΔΑΣ ΚΑΙ ΙΟΝΙΟΥ

Έχοντας υπόψη:

1. Τις διατάξεις των άρθρων 24 παρ.1 και 117 παρ. 3 του Συντάγματος της Ελλάδας.
2. Τις διατάξεις του Ν. 3200/1955 «Περί διοικητικής αποκέντρωσης όπως αυτές τροποποιήθηκαν μεταγενέστερα».
3. Τις διατάξεις του Ν. 3852/2010 «Νέα Αρχιτεκτονική της Αυτοδιοίκησης και της Αποκεντρωμένης Διοίκησης - Πρόγραμμα Καλλικράτης»
4. Τις διατάξεις του Π.Δ. 139/2010 «Οργανισμός της Αποκεντρωμένης Διοίκησης Πελοποννήσου, Δυτικής Ελλάδας και Ιονίου».
5. Τις διατάξεις των άρθρων 37, 38 παρ.1, 41 παρ.1 και 3 του Ν. 998/1979 "Περί προστασίας δασών και δασικών εν γένει εκτάσεων".
6. Τις διατάξεις του άρθρου 120 του Ν. 1892/1990 «Πα τον εκσυγχρονισμό και την ανάπτυξη και άλλες διατάξεις».
7. Τις υπ' αριθμ. 160417/1180/08-7-1980 και 182447/3049/24-9-1980 διαταγές του Υπουργείου Γεωργίας.
8. Την υπ' αριθμ. 70634/1959/8-8-2012 αναφορά του Δασαρχείου Καλαβρύτων με την οποία προτείνεται η κήρυξη ως αναδασωτέας της αναφερόμενης στο θέμα έκτασης.
9. Την σύμφωνη γνώμη της Διεύθυνσης Δασών Αχαΐας, αποφασίζουμε:

Κηρύσσουμε ως αναδασωτέα, με σκοπό την αποκατάσταση με φυσική αναγέννηση ή τεχνητή αναδάσωση της δασικής βλάστησης, που καταστράφηκε από παράνομη επέμβαση, έκταση ιδιωτικού δάσους πλατάνου, σε ποσοστό κάλυψης 100%, συνολικού εμβαδού 382,27 τ.μ. (τμήμα Ε1 με εμβαδόν 327,14 τ.μ., και τμήμα Ε2 με εμβαδόν 55,13 τ.μ.) στη θέση «Μαυρονέρι», Τ.Κ. Πλανητέρου, Δ.Ε. Κλειτορίας, Δήμου Καλαβρύτων, Π.Ε. Αχαΐας, η οποία περιγράφεται με τα τμήματα Ε1 και Ε2. Τμήμα Ε1 με στοιχεία (1, 2, 3, 4, 5, 6, 7, 8, 9, 10, 11, 12, 13, 14, 15, 16, 1) και τμήμα Ε2 με στοιχεία (17, 18, 19, 20, 17), όπως αυτά φαίνονται στο συννημμένο τοπογραφικό διάγραμμα κλίμακας 1:1200 το οποίο συνοδεύει την παρούσα και έχουν όρια:

	ΤΜΗΜΑ Ε1	ΤΜΗΜΑ Ε2
Βόρεια:	Με ιδιωτικό δάσος	Με ιδιωτικό δάσος
Νότια:	Με ιδιωτικό δάσος	Με ιδιωτικό δάσος
Ανατολικά:	Με ιδιωτικό δάσος	Με ιδιωτικό δάσος
Δυτικά:	Με ιδιωτικό δάσος	Με ιδιωτικό δάσος

Επιτρέπεται υποβολή κατ' αυτής αίτησης ακύρωσης στο οικείο Διοικητικό Εφετείο (άρθρο 47 Ν. 3900/2010 ΦΕΚ 213 Α) μέσα σε προθεσμία (60) ημερών που αρχίζει από την επομένη της δημοσίευσης ή κοινοποίησης της (άρθρο 46 Π.Δ. 18/89 - ΦΕΚ 8/Α').

Από τις διατάξεις της απόφασης αυτής δεν προκαλείται δαπάνη σε βάρος του Κρατικού Προϋπολογισμού. Η απόφαση αυτή να δημοσιευθεί στην Εφημερίδα της Κυβερνήσεως.

Πάτρα, 22 Νοεμβρίου 2012

Ο Γενικός Γραμματέας Αποκεντρωμένης Διοίκησης
ΕΜΜΑΝΟΥΗΛ Α. ΑΓΓΕΛΑΚΑΣ

Ανήκει στην με αριθ. 1.09.150/5441/22-11-2012 απόφαση του Γενικού Γραμματέα Αποκεντρωμένης Διοίκησης Πελονήσου Δυτικής Ελλάδας & Ιονίου. Τοπογραφικό διάγραμμα εκτάσεων εμβαδού E1=327,14 τ.μ. και E2=55,13 τ.μ., καλυπτόμενων πλήρως από δάσος πλατάνου, στην θέση "Μαυρονέρι" της Τ.Κ. Πλανητέρου, Δ.Ε. Κλειτορίας, Δήμου Καλαβρύτων, λόγω ανεπίτρεπτης αλλαγής του προορισμού δάσους.

ΣΥΝΤΕΤΑΓΜΕΝΕΣ ΕΓΓΣΑ '87	
ΣΗΜΕΙΑ	Ψ
1	338585.8387 4199703.3387
2	338586.5071 4199700.4140
3	338601.3070 4199703.2900
4	338615.3740 4199702.4170
5	338645.0690 4199704.6780
6	338668.4880 4199699.2300
7	338678.8600 4199704.6410
8	338686.4950 4199710.3450
9	338690.8640 4199720.6590
10	338688.0697 4199720.6661
11	338684.0631 4199711.7419
12	338677.4980 4199707.0727
13	338668.4984 4199702.6247
14	338645.0700 4199707.4796
15	338615.3743 4199705.3170
16	338601.3170 4199706.2590
E2	
17	338689.7792 4199723.9886
18	338692.4864 4199723.7603
19	338703.3543 4199744.5345
20	338700.8543 4199744.5477

ΚΛΙΜΑΚΑ 1:1200

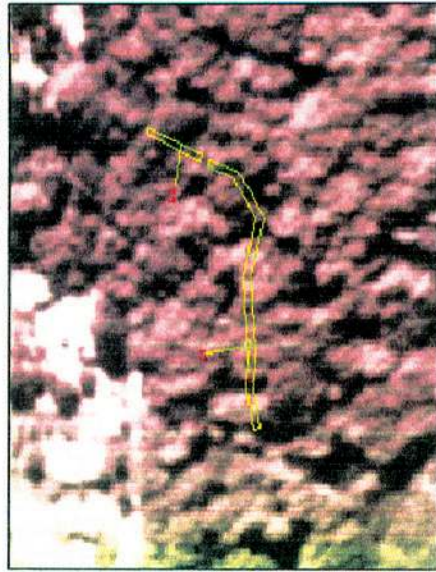

ΑΠΟΣΠΑΣΜΑ ΟΡΘΟΦΩΤΟΧΑΡΤΗ, έτους λήψης 1996

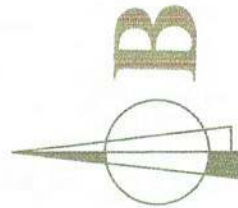

ΧΑΡΤΗΣ ΠΡΟΣΑΝΑΤΟΛΙΣΜΟΥ 1:50.000

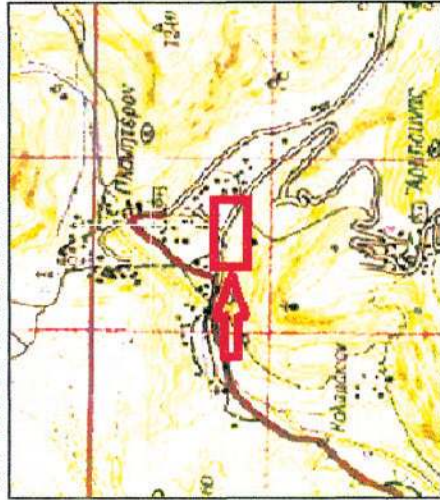

ΕΘΝΙΚΟ ΤΥΠΟΓΡΑΦΕΙΟ
Για τεχνικούς λόγους στο σχεδιάγραμμα, έγινε σμίκρυνση, κατά ποσοστό **95%**



Καλαβρύτα 08-08-2012
Ο σφιντάξας

Θωμάς Παναγόπουλος
Δασοπτόνος

ΠΑΤΡΑΖ2- 1/- 2012
Ο Γενικός Γραμματέας
Α.Δ.Π.Δ.Ε.& Ι.

Τ. Σ.Υ
Εμμανουήλ Αγγελάκας

