



04007032708010008



6033

# ΕΦΗΜΕΡΙΣ ΤΗΣ ΚΥΒΕΡΝΗΣΕΩΣ

## ΤΗΣ ΕΛΛΗΝΙΚΗΣ ΔΗΜΟΚΡΑΤΙΑΣ

ΤΕΥΧΟΣ ΤΕΤΑΡΤΟ

Αρ. Φύλλου 703

27 Αυγούστου 2001

### ΠΕΡΙΕΧΟΜΕΝΑ

#### ΑΠΟΦΑΣΕΙΣ

- Κήρυξη οδού στη Γουμένισσα Ν. Κιλκίς και στο Ο.Τ. 186 ως προϋφιστάμενης του έτους 1923. .... 1  
Επικύρωση καθορισμού οριογραμμών ποταμού Πέ-  
λεκα στην περιοχή Πλατανόδασους Νεοκαισάρει-  
ας. Ν. Πιερίας ..... 2

#### ΑΠΟΦΑΣΕΙΣ

- Αριθ. ΟΙΚ 2041 (1)  
Κήρυξη οδού στη Γουμένισσα Ν. Κιλκίς και στο Ο.Τ. 186  
ως προϋφιστάμενης του έτους 1923.

#### Ο ΝΟΜΑΡΧΗΣ ΚΙΛΚΙΣ

Έχοντας υπ' όψη:

- 1) Τις διατάξεις των άρθρων 16 και 20 του Ν.Δ. της 17.7.23.
- 2) Το Β.Δ. της 4/16 Ιανουαρίου 1924 «Περί θέσεως ι-  
σχύος του άρθρου 20 του Ν.Δ. 17.7.23
- 3) Το άρθρο 1 του Ν. 1448/50 «Περί ερμηνείας διατάξε-  
ων τινών του από 17.7.23 Ν.Δ.».
- 4) Το άρθρο 4 1 του Ν. 651/77 «Περί καταργήσεως του  
Ν.Δ. 349/74 κ.λ.π. και ρυθμίσεως άλλων συναφών θεμάτων.
- 5) Το υπ' αριθμ. 6896/2722/19.3.2001 έγγραφο του Υ-  
ΠΕΧΩΔΕ.
- 6) Τις διατάξεις του άρθ. 3 του Ν. 2218/94 και του άρθ. 5  
του Ν. 2240/94.
- 7) Την υπ' αριθ. 326/95 Διαπιστωτική πράξη του Νομάρ-  
χη Κιλκίς.

8) Το Π.Δ. της 25.4.89 (ΦΕΚ 292Δ') περί «Έγκρισης πο-  
λεοδομικής μελέτης τμημάτων δύο πολεοδομικών ενότη-  
των του οικισμού Γουμένισσας του Δήμου Γουμένισσας  
(Ν. Κιλκίς).

9) Την από 3.4.2000 αίτηση των Αλεξάνδρας και Βασιλι-  
κής Γιανκούλα προς την Δ/νση Πολεοδομίας και Περ/ντος  
Κιλκίς.

10) Το διάγραμμα και την τεχν. έκθεση που συνέταξε η  
Δήμητρα Κικίρη, Πολιτικός Μηχ/κός.

11) Την υπ' αριθμ. 1565/27.3.2001 βεβαίωση του Δήμου  
Γουμένισσας.

12) Την από 6.3.2001 έκθεση αυτοψίας της Δ/νσης Πο-  
λεοδομίας και Περ/ντος που αφορούσε επιτόπια εξέταση  
της υφιστάμενης κατάστασης.

13) Την υπ' αριθμ. 854/00/10.4.2001 εισήγηση της  
Δ/νσης Πολεοδομίας και Περ/ντος στο Σ. ΠΕΧΩΔΕ Ν. Κιλ-  
κίς σχετικά με το θέμα.

14) Το γεγονός ότι το εν λόγω Συμβούλιο έκανε δεκτή  
την πιο πάνω εισήγηση στην από 10.4.2001 συνεδρίασή  
του, αποφασίζουμε:

α) Κηρύσσουμε την οδό υπό στοιχεία 10. 4. 5. 6. 12. 11.  
στο Ο.Τ. 186 την Γουμένισσα, όπως αυτή φαίνεται στο συ-  
νημμένο διάγραμμα, ως οδό προϋφισταμένη του έτους  
1923.

β) Από το κανονιστικού χαρακτήρα σκέλος της παρού-  
σας, δεν προκαλείται δαπάνη εις βάρος του Κρατικού  
προϋπολογισμού, ούτε του οικείου Ο.Τ.Α.

Η παρούσα να δημοσιευθεί στην Εφημερίδα της Κυβερ-  
νήσεως.

Κιλκίς, 17 Ιουλίου 2001

Ο Νομάρχης  
ΘΕΟΔΩΡΟΣ ΠΑΡΑΣΤΑΤΙΔΗΣ

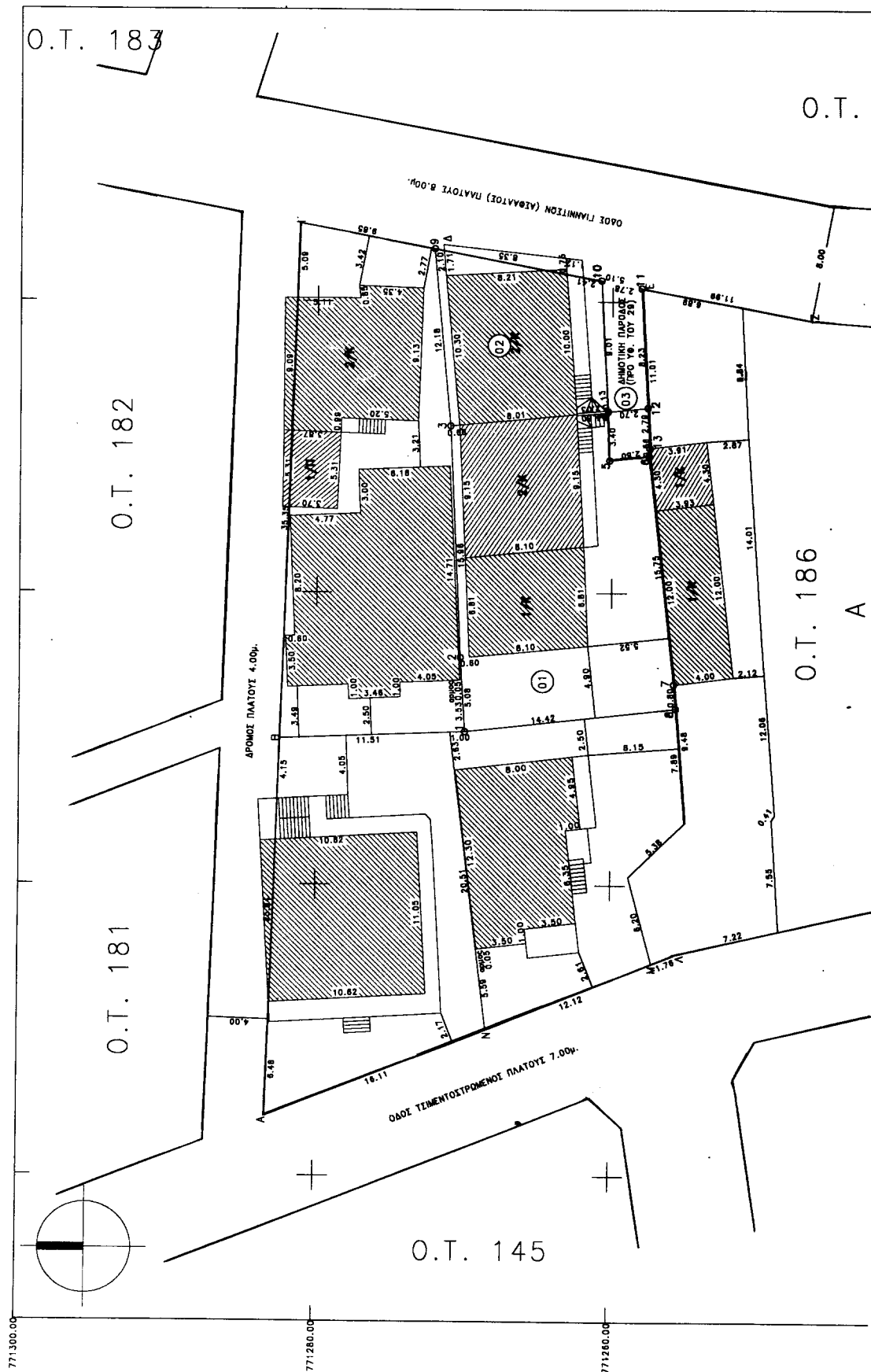



Αριθ. 20/6095/οικ

(2)

Επικύρωση καθορισμού οριογραμμών ποταμού Πέλεκα στην περιοχή Πλατανόδασους Νεοκαισάρειας Ν. Πιερίας.

Ο ΝΟΜΑΡΧΗΣ ΠΙΕΡΙΑΣ

Έχοντας υπόψη:

- 1) Τις διατάξεις του άρθρου 6 του Ν. 880/79 περί καθορισμού των οριογραμμών ρεμμάτ.
- 2) Τις διατάξεις του Π.Δ. 183/9/5.6.86 για μεταβίβαση αρμοδιοτήτων στους Νομάρχες.
- 3) Την με αριθμ. 20/6032/27.7.2001 απόφαση της Δ/νσης Τεχ. Υπηρεσιών Ν.Α. Πιερίας και το συνοδευτικό

Τοπογραφικό Διάγραμμα με την οποία έγινε καθορισμός της οριογραμμής του ποταμού που βρίσκεται σε τμήμα αυτού και στοιχεία: Α1, Α2, Α3,.....Α16, Α17, Α18 και Δ1, Δ2, Δ3.....Δ17, Δ18, Δ19, αποφασίζουμε επικυρώνουμε το Τοπογραφικό Διάγραμμα που συνοδεύει την με αριθ. 20/6032/27.7.2001 απόφαση της Δ.Τ.Υ.ΝΑ. Πιερίας με την οποία καθορίζεται η οριογραμμή, σε τμήμα του ποταμού Πέλεκα στην περιοχή Πλατανόδασους Νεοκαισάρειας .

Η απόφαση αυτή να δημοσιευθεί στην Εφημερίδα της Κυβερνήσεως.

Κατερίνη, 31 Ιουλίου 2001

Ο Νομάρχης  
ΓΕΩΡΓΙΟΣ ΠΑΠΑΣΤΕΡΓΙΟΥ

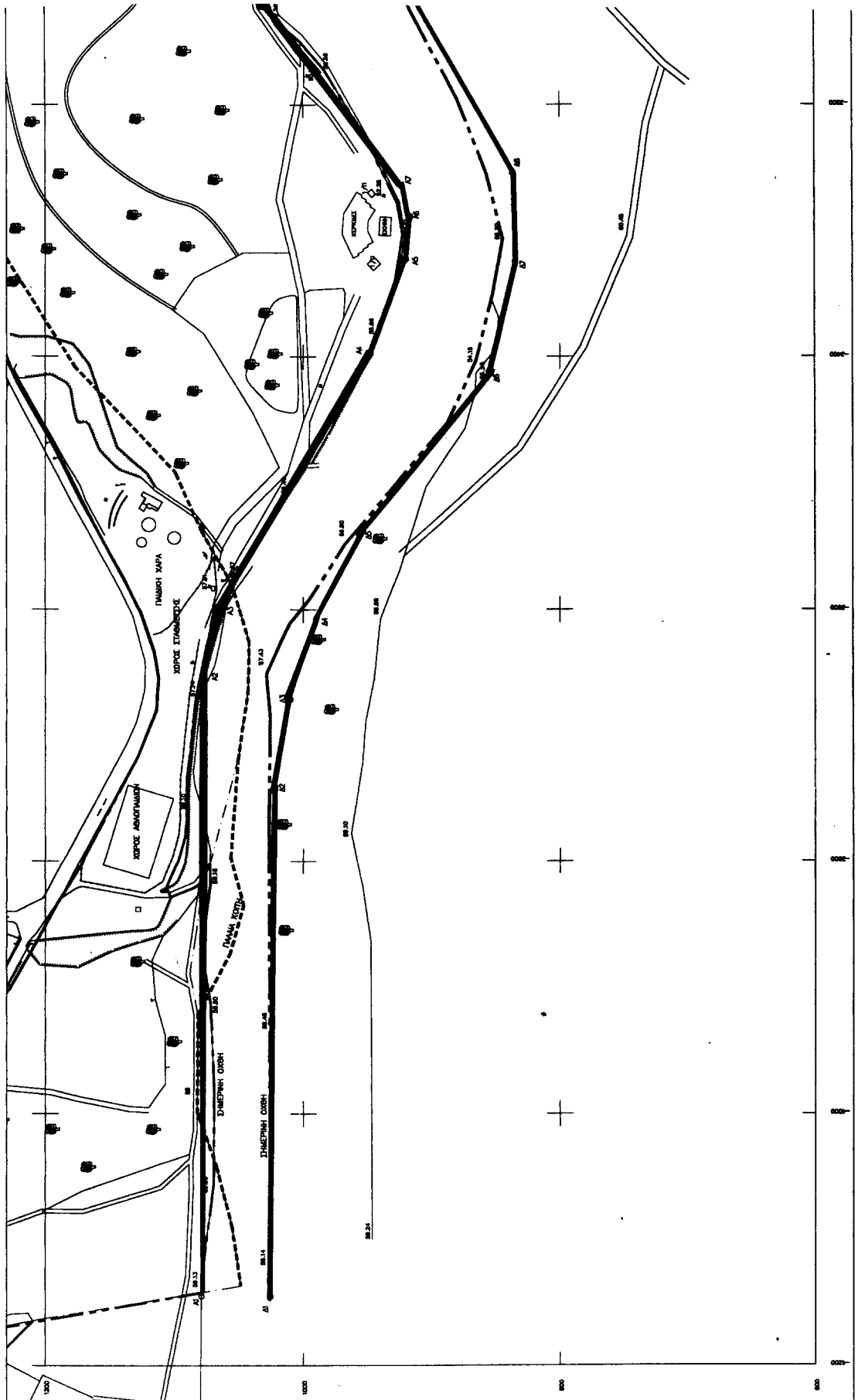

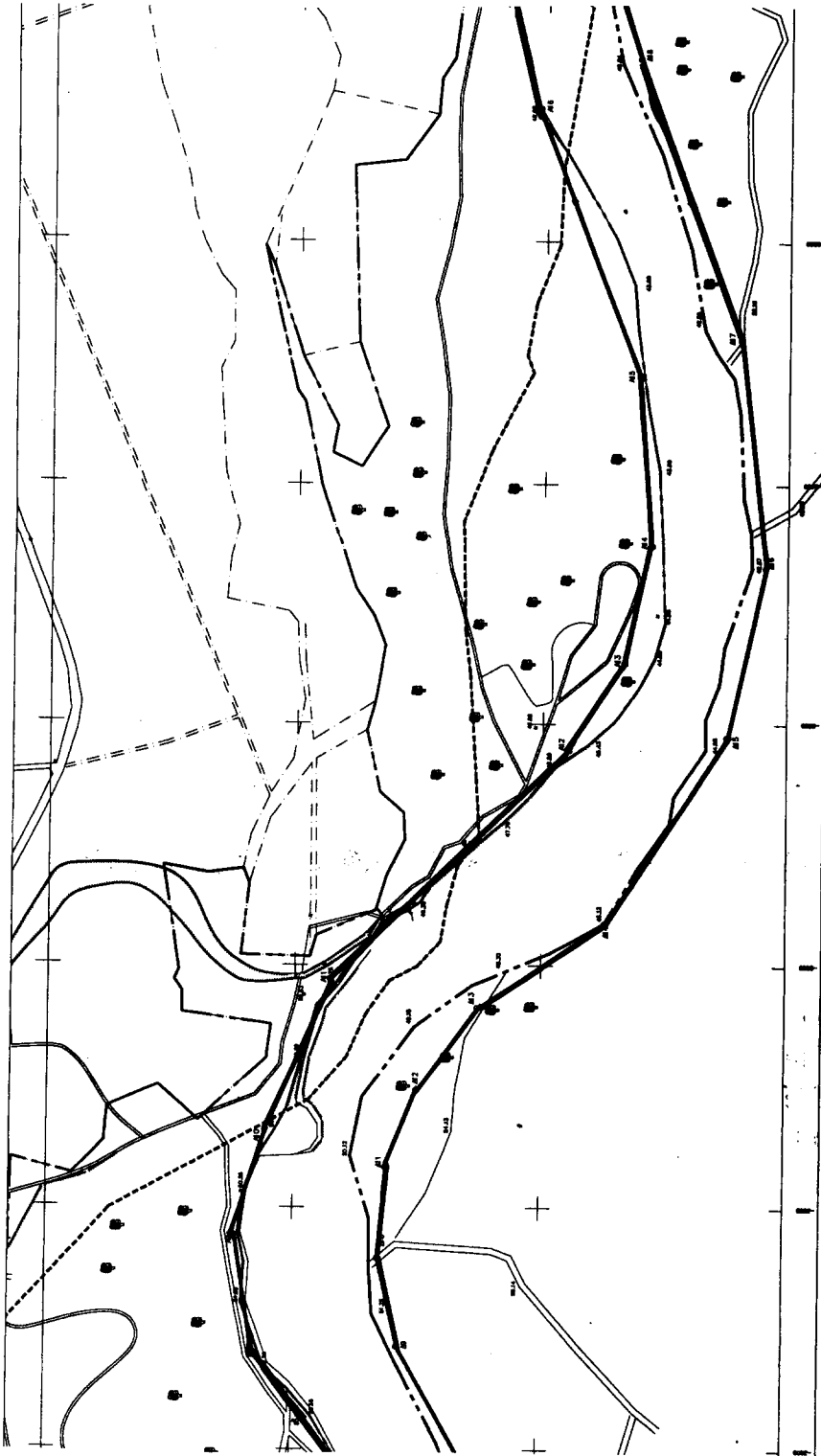



**ΕΘΝΙΚΟ ΤΥΠΟΓΡΑΦΕΙΟ****ΕΦΗΜΕΡΙΔΑ ΤΗΣ ΚΥΒΕΡΝΗΣΕΩΣ**

ΚΑΠΟΔΙΣΤΡΙΟΥ 34 \* ΑΘΗΝΑ 104 32 \* TELEX 223211 ΥΡΕΤ GR \* FAX 52 21 004  
 ΗΛΕΚΤΡΟΝΙΚΗ ΔΙΕΥΘΥΝΣΗ: <http://www.et.gr>  
 e-mail: [webmaster@et.gr](mailto:webmaster@et.gr)

**ΥΠΗΡΕΣΙΕΣ ΕΞΥΠΗΡΕΤΗΣΗΣ ΠΟΛΙΤΩΝ**

ΚΕΝΤΡΙΚΗ ΥΠΗΡΕΣΙΑ Σολωμού 51		ΠΕΡΙΦΕΡΕΙΑΚΑ ΓΡΑΦΕΙΑ ΠΩΛΗΣΗΣ Φ.Ε.Κ.	
Πληροφορίες δημοσιευμάτων Α.Ε. - Ε.Π.Ε.	5225 761 - 5230 841	<b>ΘΕΣΣΑΛΟΝΙΚΗ</b> - Βασ. Όλγας 227 - Τ.Κ. 54100	(031) 423 956
Πληροφορίες δημοσιευμάτων λοιπών Φ.Ε.Κ.	5225 713 - 5249 547	<b>ΠΕΙΡΑΙΑΣ</b> - Γούναρη και Εθν. Αντίστασης Τ.Κ. 185 31	4135 228
Πώληση Φ.Ε.Κ.	5239 762	<b>ΠΑΤΡΑ</b> - Κορίνθου 327 - Τ.Κ. 262 23	(061) 638 109 - 110
Φωτοαντίγραφα παλαιών Φ.Ε.Κ.	5248 141	<b>ΙΩΑΝΝΙΝΑ</b> - Διοικητήριο Τ.Κ. 450 44	(0651) 872 15
Βιβλιοθήκη παλαιών Φ.Ε.Κ.	5248 188	<b>ΚΟΜΟΤΗΝΗ</b> - Δημοκρατίας 1 Τ.Κ. 691 00	(0531) 22 858
Οδηγίες για δημοσιεύματα Α.Ε. - Ε.Π.Ε.	5248 785	<b>ΛΑΡΙΣΑ</b> - Διοικητήριο Τ.Κ. 411 10	(041) 597449
Εγγραφή Συνδρομητών Φ.Ε.Κ. και αποστολή Φ.Ε.Κ.	5248 320	<b>ΚΕΡΚΥΡΑ</b> - Σαμαρά 13 Τ.Κ. 491 00	(0661) 89 127 / 89 120
		<b>ΗΡΑΚΛΕΙΟ</b> - Πλ. Ελευθερίας 1, Τ.Κ. 711 10	(081) 396 223
		<b>ΛΕΣΒΟΣ</b> - Πλ. Κωνσταντινουπόλεως Τ.Κ. 811 00 Μυτιλήνη	(0251) 46 888 / 47 533

**ΤΙΜΗ ΠΩΛΗΣΗΣ ΦΥΛΛΩΝ ΕΦΗΜΕΡΙΔΟΣ ΤΗΣ ΚΥΒΕΡΝΗΣΕΩΣ****Σε έντυπη μορφή**

- Για τα ΦΕΚ από 1 μέχρι 24 σελίδες 300 δρχ. (0,88 euro)
- Για τα ΦΕΚ από 24 σελίδες και πάνω η τιμή πώλησης κάθε φύλλου (8σέλιδου ή μέρους αυτού) προσαυξάνεται κατά 100 δρχ. ανά 8σέλιδο ή μέρος αυτού.

**Σε μορφή CD:****Τεύχος**

Α'  
Β'  
Δ'

Α.Ε. - Ε.Π.Ε. (μηνιαίο)

Α', Β', Δ' (τριμηνιαίο)

ΔΡΧ.	EURO
60.000	176,08
70.000	205,43
50.000	146,74
20.000	58,69
30.000	88,04

Η τιμή των CDs παρελθόντων ετών προσαυξάνεται κατά 2.000 δρχ. (5,87 euro) ανά έτος παλαιότητας.

Η τιμή διάθεσης φωτοαντιγράφων ΦΕΚ 50 δρχ. (0,15 euro) ανά σελίδα

**ΕΤΗΣΙΕΣ ΣΥΝΔΡΟΜΕΣ Φ.Ε.Κ.**

Τεύχος	Σε έντυπη μορφή				Από το Internet			
	Κ.Α.Ε. Προϋπολογισμού 2531		Κ.Α.Ε. εσόδου υπέρ ΤΑΠΕΤ 3512		Κ.Α.Ε. Προϋπολογισμού 2531		Κ.Α.Ε. εσόδου υπέρ ΤΑΠΕΤ 3512	
	δρχ.	euro	δρχ.	euro	δρχ.	euro	δρχ.	euro
Α' (Νόμοι, Π.Δ., Συμβάσεις κ.τ.λ.)	70.000	205,43	3.500	10,27	60.000	176,08	3.000	8,80
Β' (Υπουργικές αποφάσεις κ.τ.λ.)	100.000	293,47	5.000	14,67	70.000	205,43	3.500	10,27
Γ' (Διορισμοί, απολύσεις κ.λπ. Δημ. Υπαλλήλων)	20.000	58,69	1.000	2,93	ΔΩΡΕΑΝ	-	-	-
Δ' (Απαλλοτριώσεις, πολεοδομία κ.τ.λ.)	100.000	293,47	5.000	14,67	50.000	146,74	2.500	7,34
Αναπτυξιακών Πράξεων (Τ.Α.Π.Σ.)	50.000	146,74	2.500	7,34	30.000	88,04	1.500	4,40
Ν.Π.Δ.Δ. (Διορισμοί κ.λπ. προσωπικού Ν.Π.Δ.Δ.)	20.000	58,69	1.000	2,93	ΔΩΡΕΑΝ	-	-	-
Παράρτημα (Προκηρύξεις θέσεων ΔΕΠ κ.τ.λ.)	10.000	29,35	500	1,47	ΔΩΡΕΑΝ	-	-	-
Δελτίο Βιομηχανικής Ιδιοκτησίας (Δ.Ε.Β.Ι.)	20.000	58,69	1.000	2,93	10.000	29,35	500	1,47
Ανωτάτου Ειδικού Δικαστηρίου (Α.Ε.Δ.)	ΔΩΡΕΑΝ	-	-	-	ΔΩΡΕΑΝ	-	-	-
Προκηρύξεων Α.Σ.Ε.Π.	30.000	88,04	1.500	4,40	10.000	29,35	500	1,47
Ανωνύμων Εταιρειών & Ε.Π.Ε.	700.000	2.054,29	35.000	102,71	200.000	586,94	10.000	29,35
Διακηρύξεων Δημοσίων Συμβάσεων (Δ.Δ.Σ.)	70.000	205,43	3.500	10,27	30.000	88,04	1.500	4,40

Το κόστος για την ηλεκτρονική μορφή πρόσβασης σε προηγούμενα έτη προσαυξάνεται κατά 2.000 δρχ. (5,87 euro) ανά έτος παλαιότητας.

- \* Οι συνδρομές του εσωτερικού προπληρώνονται στις ΔΟΥ που δίνουν αποδεικτικό είσπραξης (διπλότυπο) το οποίο με τη φροντίδα του ενδιαφερομένου πρέπει να στέλνεται στην Υπηρεσία του Εθνικού Τυπογραφείου.
- \* Η πληρωμή του υπέρ ΤΑΠΕΤ ποσοστού που αντιστοιχεί σε συνδρομές, εισπράττεται και από τις ΔΟΥ.
- \* Οι συνδρομητές του εξωτερικού έχουν τη δυνατότητα λήψης των δημοσιευμάτων μέσω internet, με την καταβολή των αντίστοιχων ποσών συνδρομής και ΤΑΠΕΤ.
- \* Οι Νομαρχιακές Αυτοδιοικήσεις, οι Δήμοι, οι Κοινότητες ως και οι επιχειρήσεις αυτών πληρώνουν το μισό χρηματικό ποσό της συνδρομής και ολόκληρο το ποσό υπέρ του ΤΑΠΕΤ.
- \* Η συνδρομή ισχύει για ένα χρόνο, που αρχίζει την 1η Ιανουαρίου και λήγει την 31η Δεκεμβρίου του ίδιου χρόνου. Δεν εγγράφονται συνδρομητές για μικρότερο χρονικό διάστημα.
- \* Η εγγραφή ή ανανέωση της συνδρομής πραγματοποιείται το αργότερο μέχρι τον Μάρτιο κάθε έτους.
- \* Αντίγραφα διπλοτύπων, ταχυδρομικές επιταγές και χρηματικά γραμμάτια δεν γίνονται δεκτά.

**Οι υπηρεσίες εξυπηρέτησης των πολιτών λειτουργούν καθημερινά από 08.00' έως 13.00'**

ΑΠΟ ΤΟ ΕΘΝΙΚΟ ΤΥΠΟΓΡΑΦΕΙΟ