



# ΕΦΗΜΕΡΙΣ ΤΗΣ ΚΥΒΕΡΝΗΣΕΩΣ

## ΤΗΣ ΕΛΛΗΝΙΚΗΣ ΔΗΜΟΚΡΑΤΙΑΣ

ΤΕΥΧΟΣ ΤΕΤΑΡΤΟ

Αρ. Φύλλου 696

31 Δεκεμβρίου 2007

### ΠΕΡΙΕΧΟΜΕΝΑ

#### ΑΠΟΦΑΣΕΙΣ

- Κήρυξη ως αναδασωτέας δημοτικής δασικής έκτασης, εμβαδού πέντε στρεμμάτων και δύομισι τετράμετρα (5,0025 στρ.), στη θέση «Κουρί Μπόλου» του Δ.Δ. Δεσποτικού του Δήμου Μολοσσών, Νομού Ιωαννίνων..... 1
- Κήρυξη ως αναδασωτέας έκτασης εμβαδού 4509,64 στρ. στην περιφέρεια των Δημ. Διαμ/των Γοργομούλου του Δήμου Ανωγείου και Γυμνοτόπου του Δήμου Φιλιππιάδας του Νομού Πρέβεζας..... 2
- Κήρυξη ως αναδασωτέας εποικιστικής εκτάσεως 244,00 στρεμμάτων, στη θέση «Μήτροφ Κάμιν» του Δημόσιου δάσους Άρνισσας, Δημοτικού διμερισματος Άρνισσας, Δήμου Βεγορίτιδος του Νομού Πέλλας..... 3
- Κήρυξη ως αναδασωτέας έκτασης εμβαδού 1.140.093,81 τ.μ. στη θέση «Μεσονήσι» περιφέρειας Δ.Δ. Αλιβερίου, Δήμου Ταμνένων, του Νομού Εύβοιας..... 4

#### ΑΠΟΦΑΣΕΙΣ

- Αριθμ. 4538 (1)  
Κήρυξη ως αναδασωτέας δημοτικής δασικής έκτασης, εμβαδού πέντε στρεμμάτων και δύομισι τετράμετρα (5,0025 στρ.), στη θέση «Κουρί Μπόλου» του Δ.Δ. Δεσποτικού του Δήμου Μολοσσών, Νομού Ιωαννίνων.

#### Ο ΓΕΝΙΚΟΣ ΓΡΑΜΜΑΤΕΑΣ ΠΕΡΙΦΕΡΕΙΑΣ ΗΠΕΙΡΟΥ

Έχοντας υπόψη:

1. Τις Διατάξεις:

- α) Του ν. 2503/1997 «Διοίκηση, Οργάνωση, Στελέχωση της Περιφέρειας κ.λ.π.»  
β) Του ν. 2647/1998 «Μεταβίβαση αρμοδιοτήτων στην Περιφέρεια κ.λ.π.»  
γ) Του άρθρου 117 παρ. 3 του Συντάγματος της Ελλάδας.  
δ) Του ν. 998/1979 «περί προστασίας δασών και δασικών εν γένει εκτάσεων της χώρας και συγκεκριμένα τις διατάξεις: (α) του άρθρου 37 παρ 1, (β) του άρθρου 38 παρ. 1, (γ) του άρθρου 41 παρ. 1 και (δ) του άρθρου 70 παρ. 3.

2. Την υπ' αριθμ. 160417/1180/8.7.1980 διαταγή του Υπουργείου Γεωργίας, και την υπ' αριθμ. 1099/26.10.2004 όμοια του Υπ. Αγροτικής Ανάπτυξης και Τροφίμων.

3. Την υπ' αριθμ. 20538/27.9.2005 (ΦΕΚ 1450/21.10.2005) απόφαση Γεν Γραμ. Περ. Ηπείρου «Περί μεταβίβασης αρμοδιοτήτων και παροχή εξουσιοδότησης υπογραφής αποφάσεων κ.λ.π. με εντολή Γενικού Γραμματέα Περιφέρειας Ηπείρου στον Γενικό Δ/ντή, Επιθεωρητή Δασών και στους Δ/ντές Δασών και Προϊσταμένους Δασαρχείων».

4. Την από 21.11.2007 έκθεση αυτοψίας της Δασολόγου Σπυριδούλας Ζώη και της Δασοπόνου Ελένης Δώδου και την υπ' αριθμ. 9781/22.11.2007 αναφορά του Δασαρχείου Ιωαννίνων, με την οποία προτείνεται η κήρυξη, ως αναδασωτέας, της αναφερομένης στο θέμα έκτασης.

5. Την υπ' αριθμ. 4471/26.11.2007 αναφορά-εισήγηση της Δ/νσης Δασών Ιωαννίνων, αποφασίζουμε:

Κηρύσσουμε αναδασωτέα τη δημοτική δασική έκταση, η οποία καταστράφηκε από πυρκαγιά, εμβαδού πέντε στρεμμάτων και δύομισι τετράμετρα (5,0025 στρ), στη θέση «Κουρί Μπόλου» του Δ.Δ. Δεσποτικού του Δήμου Μολοσσών, η οποία απεικονίζεται με στοιχεία 1 - 2 - 3..6 -7 -8..11 - 12 - 1 στο συνημμένο τοπογραφικό διάγραμμα, με κλίμακα 1:500, της Δασολόγου Σπυριδούλας Ζώη, το οποίο αποτελεί αναπόσπαστο μέρος της παρούσας απόφασης.

Τα όρια της αναδασωτέας έκτασης είναι τα εξής:

Ανατολικά: Με δημοτικές δασικές εκτάσεις.

Δυτικά: Με δημοτικές δασικές εκτάσεις.

Βόρεια: Με δημοτικές δασικές εκτάσεις.

Νότια: Με δημοτικές δασικές εκτάσεις.

Σκοποί της κήρυξης της ανωτέρω έκτασης, ως αναδασωτέας, είναι η προστασία και επαναφορά της βλάστησης στην προηγούμενη μορφή της, ο αποκλεισμός διάθεσης της για άλλη χρήση και η αποκατάσταση της καταστραφείσας, κατά το χρονικό διάστημα από 9.8.2007 έως 10.8.2007, από πυρκαγιά δασική έκταση, αποτελούμενη από άτομα πρίνου, γκορτσιάς, χρυσόξυλου και μεμονωμένων ατόμων δρυός με φυσική αναγέννηση.

Με την απόφαση μας αυτή δεν προκαλείται δαπάνη σε βάρος του κρατικού προϋπολογισμού.

Η απόφαση αυτή να δημοσιευθεί στην Εφημερίδα της Κυβερνήσεως.

Ιωάννινα, 29 Νοεμβρίου 2007

Ο Γενικός Γραμματέας Περιφέρειας  
ΔΗΜΗΤΡΙΟΣ ΠΑΝΟΖΑΧΟΣ



ΕΛΛΗΝΙΚΗ ΔΗΜΟΚΡΑΤΙΑ  
 ΠΕΡΙΦΕΡΕΙΑ ΗΠΕΙΡΟΥ  
 ΓΕΝΙΚΗ Δ/ΝΣΗ ΠΕΡΙΦΕΡΕΙΑΣ  
 ΔΙΕΥΘΥΝΣΗ ΔΑΣΩΝ ΙΩΑΝΝΙΝΩΝ  
 ΔΑΣΑΡΧΕΙΟ ΙΩΑΝΝΙΝΩΝ

Ανήκει στην αριθμ. 4538 /29-11-2007  
 απόφαση του Γ.Γ.Π.Ηπείρου



**ΤΟΠΟΓΡΑΦΙΚΟ ΔΙΑΓΡΑΜΜΑ**  
 ΚΑΘΙΣΤΗΣ ΔΗΜΟΤΙΚΗΣ  
 ΔΑΣΙΚΗΣ ΕΚΤΑΣΗΣ  
 ΕΜΒΑΔΟΥ 5002,50 τ.μ  
 ΣΤΗ ΘΕΣΗ «ΚΟΥΡΙ - ΜΠΟΛΟΥ»  
 Δ.Δ.ΔΕΣΠΟΤΙΚΟΥ ΔΗΜΟΥ ΜΟΛΟΣΣΩΝ  
 ΚΛΙΜΑΚΑ 1:1500

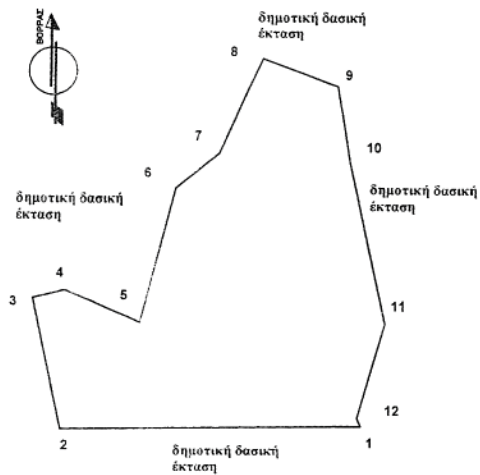

ΠΙΝΑΚΑΣ ΣΤΟΙΧΕΙΩΝ

ΣΗΜΕΙΟ	ΣΥΝΤΕΤΑΓΜΕΝΕΣ	
	X	Ψ
1	207514	4401702
2	207438	4401701
3	207431	4401734
4	207439	4401736
5	207458	4401728
6	207467	4401762
7	207478	4401771
8	207489	4401795
9	207508	4401788
10	207511	4401769
11	207520	4401728
12	207513	4401704

E = 5.002,50τ.μ.

**ΕΘΝΙΚΟ ΤΥΠΟΓΡΑΦΕΙΟ**  
 Για τεχνικούς λόγους στο σχεδιάγραμμα  
 έγινε σμίκρυνση κατά ποσοστό 78 %

Ιωάννινα 29.11/2007 Ο ΓΕΝΙΚΟΣ ΓΡΑΜΜΑΤΕΑΣ ΠΕΡΙΦ. ΗΠΕΙΡΟΥ Δ. ΠΑΝΟΛΑΧΟΣ	Ιωάννινα 27.11/2007 Ο ΠΡΟΣ/ΜΕΝΟΣ ΓΕΝΙΚΗΣ Δ/ΝΣΗΣ ΠΕΡΙΦ. ΗΠΕΙΡΟΥ Δ. ΜΠΑΛΤΟΓΙΑΝΝΗΣ	Ιωάννινα 29.11/2007 Ο ΠΡΟΣ/ΜΕΝΟΣ Δ/ΝΣΗΣ ΔΑΣΩΝ ΙΩΑΝΝΙΝΩΝ Χ. ΨΑΡΟΒΑΛΑΣ	Ιωάννινα 29.11/2007 Ο ΠΡΟΣ/ΜΕΝΟΣ ΔΑΣΑΡΧΕΙΟΥ ΙΩΑΝΝΙΝΩΝ Σ. ΓΙΩΤΗΣ	Ιωάννινα 21.11/2007 Η ΣΥΝΤΑΚΤΗΣ ΔΑΣΟΛΟΓΟΣ Σ. ΖΩΗ
--	---	--	---	---

Αριθμ. 2185/28436

(2)

Κήρυξη ως αναδασωτέας έκτασης εμβαδού 4509,64 στρ. στην περιφέρεια των Δημ. Διαμ/των Γοργομούλου του Δήμου Ανωγείου και Γυμνοτόπου του Δήμου Φιλιππιάδας του Νομού Πρέβεζας.

Ο ΓΕΝΙΚΟΣ ΓΡΑΜΜΑΤΕΑΣ ΠΕΡΙΦΕΡΕΙΑΣ ΗΠΕΙΡΟΥ

Έχοντας υπόψη:

1. Τις διατάξεις:

α) Του άρθρου 117 παρ. 3 του Συντάγματος της Ελλάδας

β) Του ν. 3200/1955 περί διοικητικής αποκεντρώσεως όπως αυτές τροποποιήθηκαν μεταγενέστερα

γ) Του ν. 2503/1997 «Διοίκηση - Οργάνωση - Στελέχωση της περιφέρειας κ.λ.π.»

δ) Του ν. 998/1979 «περί Προστασίας των Δασών και των Δασικών εν γένει εκτάσεων της χώρας» και ειδικότερα:

δα) Του άρθρου 41 παρ. 1.

δβ) Του άρθρου 38 παρ. 1, όπως ισχύουν σήμερα

2. Τις εξής Διαταγές του Υπουργείου Αγρ. Αναπτ. και Τροφίμων:

α) 160417/1180/9.7.1980

β) 182447/3049/24.9.1980

3. Την υπ' αριθμ. 20538/27.9.2005 απόφαση του Γενικού Γραμματέα Περιφέρειας Ηπείρου περί μεταβίβασης αρμοδιοτήτων, εξουσιοδότησης υπογραφής αποφάσεων, κ.τ.λ.

4. Την υπ' αριθμ. 2060/26007/15.11.2007 πρόταση της Διεύθυνσης Δασών Πρέβεζας σχετικά με την κήρυξη ως αναδασωτέας της αναφερόμενης στο θέμα έκτασης, αποφασίζουμε:

Κηρύσσουμε ως αναδασωτέα δημοτική δασική έκταση εμβαδού 4509,64 στρ. (τεσσάρων χιλιάδων πεντακοσίων

εννέα στρεμμάτων και εξακοσίων σαράντα χιλιοστών του στρέμματος). Η έκταση αυτή που βρίσκεται στην θέση «Καστρί» των Δημ. Διαμ/των Γοργομούλου του Δήμου Ανωγείου και Δημ. Διαμ/τος Γυμνοτόπου του Δήμου Φιλιππιάδας του Νομού Πρέβεζας, αποτελείται από δύο δασικά πολύγωνα και περιγράφονται με τα στοιχεία Δ1 εμβαδού 2919,64 στρ., και Δ2 εμβαδού 1590,00 στρ., όπως απεικονίζονται στο προσαρτημένο στην παρούσα Απόφαση μας διάγραμμα το οποίο αποτελεί αναπόσπαστο μέρος αυτής και έχει όρια:

Ανατολικά: Με δημοτική δασική έκταση και όρια Δ.Δ. Αμμοτόπου.

Δυτικά: Με δημοτική δασική έκταση και δημοτικές αναδασωτέες εκτάσεις.

Βόρεια: Με δημοτική δασική έκταση.

Νότια: Με δημοτική δασική έκταση και όρια Δ.Δ. Αμμοτόπου.

Σκοποί της κήρυξης της ανωτέρω έκτασης ως αναδασωτέας είναι η διατήρηση του δασικού χαρακτήρα αυτής, ο αποκλεισμός διάθεσης της για άλλη χρήση και η αποκατάσταση της καταστραφείσης από πυρκαγιά κατά το μήνα Αύγουστο του 2007, δασικής βλάστησης αποτελούμενης κυρίως από φρύγανα και αείφυλλα πλατύφυλλα σε ποσοστό 6%.

Με την απόφαση αυτή δεν προκαλείται καμιά δαπάνη σε βάρος του Κρατικού Προϋπολογισμού.

Η απόφαση αυτή να δημοσιευθεί στην Εφημερίδα της Κυβερνήσεως.

Ιωάννινα, 26 Νοεμβρίου 2007

Ο Γενικός Γραμματέας Περιφέρειας  
ΔΗΜΗΤΡΙΟΣ Γ. ΠΑΝΟΖΑΧΟΣ

ΕΛΛΗΝΙΚΗ ΔΗΜΟΚΡΑΤΙΑ  
ΠΕΡΙΦΕΡΕΙΑ ΗΠΕΙΡΟΥ  
ΓΕΝΙΚΗ Δ/ΝΣΗ ΠΕΡΙΦΕΡΕΙΑΣ  
Δ/ΝΣΗ ΔΑΣΩΝ Ν. ΠΡΕΒΕΖΑΣ

Ανήκει στην αριθμ 2185|28436| 26 Νοεμβρίου 2007  
απόφαση του κ. Γενικού Γραμματέα Περιφέρειας Ηπείρου

**ΤΟΠΟΓΡΑΦΙΚΟ ΔΙΑΓΡΑΜΜΑ**

Αναδασωτέας έκτασης 4509,64 στρ. περιφέρειας του Δ.Δ. Γοργομήλου του Δήμου Ανωγείου  
και του Δ. Δ. Γυμνοτόπου του Δήμου Φιλιππιάδας Ν. Πρέβεζας  
ΚΛΙΜΑΚΑ 1: 1.50.000

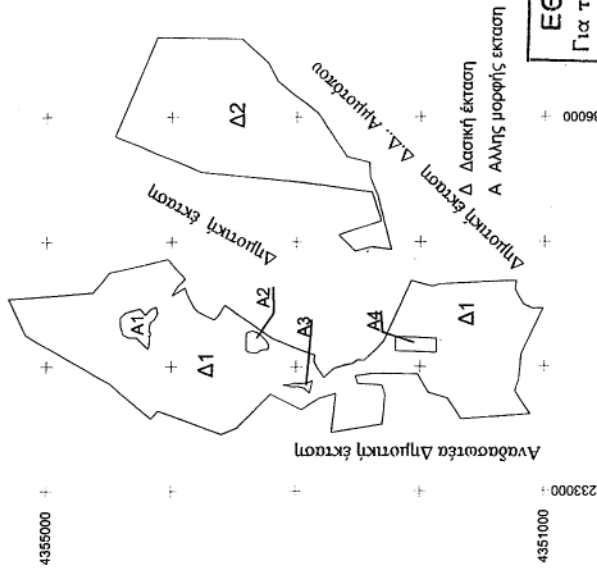

**ΕΘΝΙΚΟ ΤΥΠΟΓΡΑΦΕΙΟ**  
Για τεχνικούς λόγους στο σχεδιάγραμμα  
έγινε σμίκρυνση κατά ποσοστό 82 %

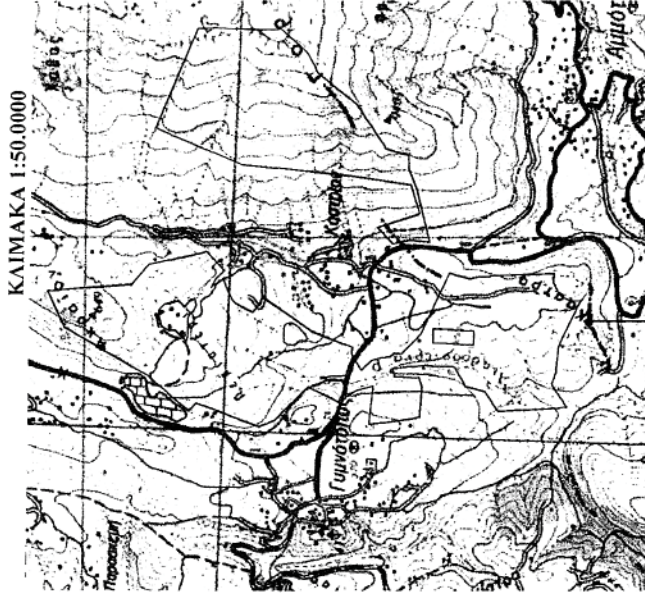

ΘΕΣΠΗΘΗΚΕ  
Ιωάννινα 26 Νοεμβρίου 2007  
Ο Γενικός Γραμματέας Περιφέρειας Ηπείρου  
ΔΗΜΗΤΡΙΟΣ ΠΑΝΟΖΑΧΟΣ

Ο Προϊστάμενος της Δ/νσης Δασών  
Ι. ΝΤΟΥΡΟΣ

Θέση αναδασωτέας έκτασης  
Ο Συντάκτης Δασοπόνος  
Γ. ΜΠΑΛΑΦΑΣ

Αριθμ. 3973

(3)

Κήρυξη ως αναδασωτέας εποικιστικής εκτάσεως 244,00 στρεμμάτων, στη θέση «Μήτροφ Κάμιν» του Δημόσιου δάσους Άρνισσας, Δημοτικού διαμερίσματος Άρνισσας, Δήμου Βεγορίτιδος του Νομού Πέλλας.

Ο ΓΕΝΙΚΟΣ ΓΡΑΜΜΑΤΕΑΣ ΚΕΝΤΡ. ΜΑΚΕΔΟΝΙΑΣ

Έχοντας υπόψη:

1) Την παρ. 3 του άρθρου 117 του Συντάγματος της χώρας.

2) Τις περί διοικητικής αποκέντρωσης διατάξεις του ν. 3200/1955.

3) Τις δ/ξεις του ν. 998/1979 «Περί προστασίας δασών και δασικών εν γένει εκτάσεων « και ειδικότερα:

α) του αρθ. 41 παρ. 1

β) του αρθ. 38 παρ. 1

γ) του αρθ. 70 όπως συμπληρώθηκε με το αρθρ. 12 παρ. 2 του ν. 2040/1992 και αντικαταστάθηκε με την παράγραφο 15 του άρθρου του ν. 3208/2003.

4) Τις δ/γές του Υπ. Γεωργίας:

α) 160417/1180/80,

β) 182447/3049/80

γ) 154659/24.5.82

5) Τις διατάξεις του ν. 2218/1994 «Περί ίδρυσης Νομαρχιακής αυτ/σης κ.λ.π.» και τα άρθρα 4 παρ. 7 και 6 παρ. 7 του ν. 2240/1994 «Συμπλήρωση διατάξεων για τη Νομ. αυτ/ση κ.λ.π.»

6) Το ν. 2503/1997 «Διοίκηση, οργάνωση, στελέχωση της Περιφέρειας κ.λ.π.»

7) Την υπ' αριθμ. 5631/26.7.2000 (ΟΡΘΗ ΕΠΑΝΑΛΗΨΗ) απόφαση του Γενικού Γραμματέα Περιφέρειας Κεντρι-

κής Μακεδονίας «Ορισμός εισηγητών και μεταβίβαση εξουσίας υπογραφής Μ.Ε.Γ.Γ.Π.Κ.Μ ... κ.λ.π.»

8) Την υπ' αριθμ. 5156/22.11.2007 πρόταση του Δασαρχείου Έδεσσας περί κήρυξης αναδασωτέας της αναφερόμενης στο θέμα έκτασης, αποφασίζουμε:

Κηρύσσουμε αναδασωτέα Δημοτική Εποικιστική έκταση 244,00 στρ. (διακοσίων σαράντα τεσσάρων στρεμμάτων) δάσους, με σκοπό την αποκατάσταση της δασικής βλάστησης με φυσική και τεχνική αναδάσωση, η οποία βρίσκεται στη θέση «Μήτροφ Κάμιν», του Δημοτικού Διαμερίσματος Άρνισσας, του Δήμου Βεγορίτιδος που διαπιστώθηκε ότι κάηκε κατά την 10η Οκτωβρίου 2007. Η έκταση αυτή προσδιορίζεται από τα στοιχεία 1,2,3,4,5, 6,7,8,9,10,11,12,13,14,15,16,17,18,19, 20, 21,22,23,24,25,26,1. όπως φαίνεται στο συνημμένο διάγραμμα και η θέση της είναι σημειωμένη στο απόσπασμα φύλλου χάρτη ΓΥΣ «ΑΡΝΙΣΣΑ» κλιμ.1:50.000 τα οποία αποτελούν αναπόσπαστο μέρος της απόφασης αυτής και έχει όρια:

Ανατολικά: Με δάσος.

Δυτικά: Με αγρούς.

Βόρεια: Με δρόμους.

Νότια: Με δάσος.

Η απόφαση αυτή να δημοσιευθεί στην Εφημερίδα της Κυβερνήσεως.

Έδεσσα, 23 Νοεμβρίου 2007

Με εντολή Γενικού Γραμματέα Περιφέρειας

Ο Προϊστάμενος Δ/σης κ.α.α.

ANNA ΒΛΑΧΑΚΗ

ΤΟΠΟΓΡΑΦΙΚΟ ΔΙΑΓΡΑΜΜΑ ΔΑΣΙΚΗΣ ΕΚΤΑΣΗΣ ΠΟΥ ΚΑΗΚΕ  
ΣΤΗΝ ΘΕΣΗ "ΜΗΤΡΟΦ ΚΑΜΙΝ"  
ΕΜΒΑΔΟ ΕΚΤΑΣΗΣ : 244 στρ.

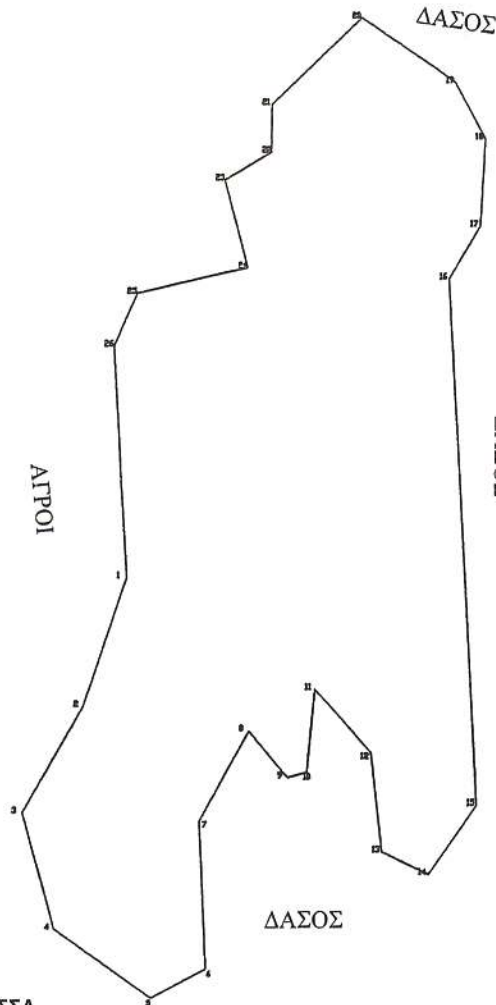

Συντεταγμένες κορυφών ΕΓΖΑ87

1	X=320337.38	Y=4514451.87
2	X=320498.98	Y=4514320.55
3	X=320442.08	Y=4514231.18
4	X=320478.08	Y=4514118.24
5	X=320376.48	Y=4514025.21
6	X=320330.88	Y=4514081.11
7	X=320616.00	Y=4514222.14
8	X=320906.00	Y=4514307.24
9	X=320706.88	Y=4514293.35
10	X=320726.95	Y=4514268.58
11	X=320730.88	Y=4514348.77
12	X=320786.00	Y=4514285.90
13	X=320803.33	Y=4514192.85
14	X=320846.87	Y=4514172.07
15	X=320895.88	Y=4514238.01
16	X=320848.54	Y=4514736.02
17	X=320877.88	Y=4514708.75
18	X=320876.87	Y=4514687.93
19	X=320846.16	Y=4514620.80
20	X=320783.40	Y=4514681.28
21	X=320667.22	Y=4514608.94
22	X=320618.38	Y=4514555.78
23	X=320621.81	Y=4514629.25
24	X=320547.71	Y=4514747.12
25	X=320537.44	Y=4514723.50
26	X=320518.24	Y=4514673.23

**ΕΘΝΙΚΟ ΤΥΠΟΓΡΑΦΕΙΟ**  
Για τεχνικούς λόγους στο σχεδιάγραμμα έγινε σμίκρυνση, κατά ποσοστό, **78%**

ΧΑΡΤΗΣ ΠΡΟΣΑΝΑΤΟΛΙΣΜΟΥ  
ΚΛΙΜΑΚΑ 1:50.000 φύλλο ΑΡΝΙΣΣΑ

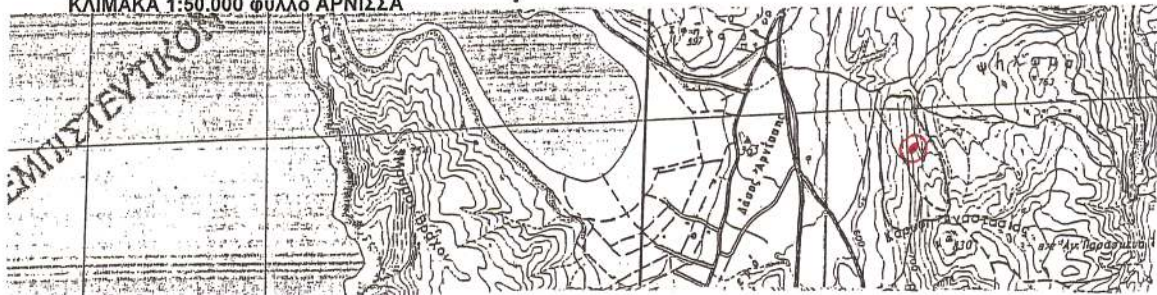

Καείσα έκταση

Ο  
ΠΡΟΪΣΤΑΜΕΝΟΣ ΔΑΣΑΡΧΕΙΟΥ  
ΕΔΕΣΣΑΣ  
  
ΘΩΜΑΣ ΣΑΝΙΔΑΣ  
ΔΑΣΟΛΟΓΟΣ

ΘΕΩΡΗΘΗΚΕ  
Έδεσσα 23.11.2007  
Ο ΠΡΟΪΣΤΑΜΕΝΟΣ ΤΗΣ Δ/ΝΣΗΣ  
ΔΑΣΩΝ Ν. ΠΕΛΛΑΣ  
  
Αννα Βλαχάκη  
Δασολόγος

Έδεσσα 22.11.2007  
Ο ΣΥΝΤΑΚΤΗΣ

ΣΩΤΗΡΗΣ ΝΤΙΝΟΠΟΥΛΟΣ  
ΔΑΣΟΛΟΓΟΣ

Αριθ. 5811 (4)  
Κήρυξη ως αναδασωτέας έκτασης εμβαδού 1.140.093,81 τ.μ. στη θέση «Μεσονήσι» περιφέρειας Δ.Δ. Αλιβερίου, Δήμου Ταμυνέων, του Νομού Εύβοιας.

Ο ΓΕΝΙΚΟΣ ΓΡΑΜΜΑΤΕΑΣ ΠΕΡΙΦΕΡΕΙΑΣ  
ΣΤΕΡΕΑΣ ΕΛΛΑΔΑΣ

Έχοντας υπόψη:

1. Τις διατάξεις των άρθρων 24 παρ. 1 και 117 παρ. 3 του Συντάγματος.

2. Τις διατάξεις του ν. 2503/1997 «Διοίκηση, οργάνωση, στελέχωση της Περιφέρειας, ρύθμιση θεμάτων για την τοπική αυτοδιοίκηση και άλλες διατάξεις» (ΦΕΚ 107 Α').

3. Τις διατάξεις του ν. 998/1979 «Περί προστασίας των δασών και των δασικών εν γένει εκτάσεων της χώρας» (ΦΕΚ 289 Α') όπως τροποποιήθηκαν με τον ν. 3208/2003 (ΦΕΚ 303 Α') και συγκεκριμένα:

α) του άρθρου 41 παρ. 1

β) του άρθρου 38 παρ. 1

4. Τις διαταγές του Υπουργείου Αγροτικής Ανάπτυξης και τροφίμων:

α) 160417/1180/8.7.1980.

β) 182447/3049/24.9.1980.

5. Την υπ' αριθμ. 2594/31.5.2007 (Φ.Ε.Κ./Α'/957/14.6.2007) απόφαση του Γ.Γ.Π.Σ.Ε. που αναφέρεται στη παροχή εξουσιοδότησης του δικαιώματος υπογραφής «Με εντολή Γενικού Γραμματέα» στους προϊσταμένους των Δασικών Υπηρεσιών.

6. Την υπ' αριθμ. 3836/12.11.2007 πρόταση του Δασαρχείου Αλιβερίου από την οποία προκύπτει ότι η έκταση που αναφέρεται στο θέμα είχε κατά το χρόνο καταστροφής της, που έγινε από πυρκαγιά την 24.8.2007, Δασικό χαρακτήρα κατά την έννοια του άρθρου 3 παρ. 2 του ν. 998/1979 όπως τροποποιήθηκε με το άρθρο 1 του ν. 3208/2003, καλυπτόμενη από αείφυλλα - πλατύφυλλα (αγριελιές σχίνα, πρίνους, φυλλίκια, ασπάλαθρους) με πυκνότητα 80-90% και ως εκ τούτου επιβάλλεται η κήρυξη της ως αναδασωτέας.

7. Την υπ' αριθμ. 5028/19.11.2007 αναφορά και σύμφωνη γνώμη της Δ/νσης Δασών Ν. Εύβοιας, αποφασίζουμε:

1. Κηρύσσουμε αναδασωτέα τη Δημόσια δασική έκταση, εμβαδού 1.140.093,81 τ.μ. στη θέση «Μεσονήσι» περιφέρειας Δ.Δ. Αλιβερίου, Δήμου Ταμυνέων, του Νομού

Εύβοιας, με σκοπό, αφ' ενός μεν τη διατήρηση του δασικού της χαρακτήρα, ώστε να αποκλειστεί η διάθεση της για άλλο προορισμό, αφ' ετέρου δε την επαναδημιουργία της δασικής βλάστησης με φυσική αναγέννηση.

Απεικονίζεται με πορτοκαλί περίγραμμα και προσδιορίζεται επακριβώς από τις συντεταγμένες των κορυφών, όπως φαίνεται στο συνημμένο διάγραμμα, το οποίο αποτελεί αναπόσπαστο μέρος της αποφάσεως αυτής και έχει όρια:

Ανατολικά: Με δασικές εκτάσεις.

Δυτικά: Με δασικό δρόμο και πέραν αυτού με γεωργικές εκτάσεις.

Βόρεια: Με γεωργικές εκτάσεις.

Νότια: Με παραλιακό δρόμο Καράβου- Κάμπου- Ποτικού.

2. Εξαιρούνται της κήρυξης ως αναδασωτέων τα τμήματα 1-2-3-4-5, που απεικονίζονται με μαύρο περίγραμμα, συνολικού εμβαδού 21.612,66 τ.μ. διότι πρόκειται για γεωργικές εκτάσεις, για τις οποίες έχουν εκδοθεί οι υπ' αριθμ. 504/2001,3184/2005,38/2005,1154/2005, 2098/1998,67/1999, 20/2007 και 261/2000 πράξεις της Διοίκησης.

3. Για τις εκτάσεις των τμημάτων 6-7-8-9, που απεικονίζονται με πράσινο περίγραμμα, συνολικού εμβαδού 13.654,00 τ.μ. οι οποίες είχαν καεί κατά το παρελθόν και καήκαν πάλι, ισχύουν οι αριθμ. 816/1987,1327/2002,1326/2002, & 816/1987 αποφάσεις αναδάσωσης, αντίστοιχα.

Η απόφαση αυτή ισχύει από της κοινοποίησής της αρμοδίως και προ της δημοσίευσής της στην εφημερίδα της Κυβερνήσεως (άρθρο 37 ν. 3200/1955).

Επιτρέπεται υποβολή κατ' αυτής αίτησης ακύρωσης στο Σ.τ.Ε. μέσα σε προθεσμία εξήντα (60) ημερών, που αρχίζει από την επομένη της δημοσίευσής της (άρθρο 46 π.δ. 18/1989).

Από τις διατάξεις της απόφασης αυτής δεν προκαλείται δαπάνη σε βάρος του Κρατικού Προϋπολογισμού.

Η απόφαση αυτή να δημοσιευθεί στην Εφημερίδα της Κυβερνήσεως.

Λαμία, 23 Νοεμβρίου 2007

Με εντολή Γενικού Γραμματέα Περιφέρειας  
Ο Διευθυντής Δασών  
ΠΑΝΑΓΙΩΤΗΣ ΑΛΕΞΙΟΥ

