



ΕΦΗΜΕΡΙΣ ΤΗΣ ΚΥΒΕΡΝΗΣΕΩΣ

ΤΗΣ ΕΛΛΗΝΙΚΗΣ ΔΗΜΟΚΡΑΤΙΑΣ

ΤΕΥΧΟΣ ΤΕΤΑΡΤΟ

Αρ. Φύλλου 695

10 Δεκεμβρίου 2012

ΠΕΡΙΕΧΟΜΕΝΑ

ΑΠΟΦΑΣΕΙΣ

- Κήρυξη ως αναδασωτέου δημοσίου δάσους συνολικού εμβαδού 9,5164 στρ. στη θέση «Κουφάλες» περιφέρειας Τ.Κ Δυο Βουνών, Δ.Ε. Γοργοποτάμου, Δήμου Λαμιέων του Νομού Φθιώτιδας. 1
- Επικύρωση καθορισμού οριογραμμών τμήματος ρέματος στην περιοχή Σιδηρόπορτα Πρωτοκκλησίου του Δήμου Σουφλίου. 2
- Κήρυξη έκτασης ως αναδασωτέας συνολικού εμβαδού 2.792,51 τετρ. μέτρων, στη θέση «Αγριλιά» Σπαθοβουνίου της Τοπικής Κοινότητας Κουτάλα Δημοτικής Ενότητας Τενέας του Δήμου Κορινθίων Περιφερειακής Ενότητας Κορινθίας, λόγω πυρκαγιάς. 3

ΑΠΟΦΑΣΕΙΣ

- Αριθμ. 4262/240660 (1)
Κήρυξη ως αναδασωτέου δημοσίου δάσους συνολικού εμβαδού 9,5164 στρ. στη θέση «Κουφάλες» περιφέρειας Τ.Κ Δυο Βουνών, Δ.Ε. Γοργοποτάμου, Δήμου Λαμιέων του Νομού Φθιώτιδας.

Η ΓΕΝΙΚΗ ΓΡΑΜΜΑΤΕΑΣ
ΑΠΟΚΕΝΤΡΩΜΕΝΗΣ ΔΙΟΙΚΗΣΗΣ
ΘΕΣΣΑΛΙΑΣ - ΣΤΕΡΕΑΣ ΕΛΛΑΔΑΣ

Έχοντας υπόψη:

1. Τις διατάξεις των άρθρων 24 παρ. 1 και 117 παρ. 3 του Συντάγματος.
2. Τις διατάξεις του Ν. 3852/2010 «Νέα Αρχιτεκτονική της Αυτοδιοίκησης και της Αποκεντρωμένης Διοίκησης- Πρόγραμμα Καλλικράτης» (ΦΕΚ 87 Α').
3. Το Π.Δ. 138/2010 «Οργανισμός της Αποκεντρωμένης Διοίκησης Θεσσαλίας - Στ. Ελλάδας» (ΦΕΚ 231 Α').
4. Τις διατάξεις του Ν. 998/1979 «Περί προστασίας των δασών και των δασικών εν γένει εκτάσεων της χώρας» (ΦΕΚ 289 Α') όπως τροποποιήθηκαν με το Ν. 3208/2003 (ΦΕΚ 303 Α'), άρθρο 36 Ν. 3698/2008 (ΦΕΚ 189 Α') και άρθρο 9 Ν. 3818/10 (ΦΕΚ 17 Α') και συγκεκριμένα:

α) του άρθρου 41 παρ. 1 και 3, β) του άρθρου 38 παρ. 1, όπως ισχύουν.

5. Τις διαταγές του Υπουργείου Γεωργίας: α) 160417/11808-7-80, β) 182447/3049/24-9-80 και γ) 105204/2793/31-07-2002.

6. Τη διαταγή του Υπουργείου Περιβάλλοντος και Κλιματικής Αλλαγής: α) 204262/4545/23-11-2010.

7. Την υπ' αριθ. 1669/33104/31-3-2011 απόφαση της Γ.Γ.Α.Δ.Θ.Στ.Ε «Μεταβίβαση δικαιώματος υπογραφής κ.λπ. στους Δ/ντές Δασών των Νομών» (ΦΕΚ 648/2011/τ.Β).

8. Την υπ' αριθ. 7814/236932/13-11-2012 πρόταση του Δασαρχείου Λαμίας από την οποία προκύπτει ότι η έκταση που αναφέρεται στο θέμα είχε κατά το χρόνο καταστροφής της, που έγινε από πυρκαγιά στις 09-09-2012, δασικό χαρακτήρα κατά την έννοια του άρθρου 3 παρ. 1 του Ν. 998/1979, όπως τροποποιήθηκε και ισχύει σήμερα, καλυπτόμενη από αείφυλλα πλατύφυλλα (πουρνάρια, το τμήμα Ε1) και φυλλοβόλα πλατύφυλλα (γκορτσιές, το τμήμα Ε2) και ως εκ τούτου επιβάλλεται η κήρυξη της ως αναδασωτέας, αποφασίζουμε:

Κηρύσσουμε αναδασωτέο το δημόσιο δάσος συνολικού εμβαδού 9,5164 στρ. στη θέση «Κουφάλες» περιφέρειας Τ.Κ Δυο Βουνών, Δ.Ε. Γοργοποτάμου, Δήμου Λαμιέων του Νομού Φθιώτιδας, με σκοπό αφ' ενός μεν την διατήρηση του δασικού του χαρακτήρα, ώστε να αποκλειστεί η διάθεση του για άλλο προορισμό αφ' ετέρου δε την επαναδημιουργία της δασικής βλάστησης με φυσική αναγέννηση.

Προσδιορίζεται με τα στοιχεία: Ε1 (1,2,3...,14,15,1) και Ε2 (16,17,18,.....,22,23,16) όπως φαίνεται στο συνημμένο διάγραμμα, το οποίο συνοδεύει την απόφαση αυτή και έχει όρια:

Ε1 (εμβαδού 8,3140 στρ.)

Ανατολικά: Με έκταση μη δασικού χαρακτήρα σήμερα.

Δυτικά: Με έκταση δασικού χαρακτήρα.

Βόρεια: Με έκταση δασικού χαρακτήρα.

Νότια: Με έκταση δασικού χαρακτήρα.

Ε2 (εμβαδού 1,2024 στρ.)

Ανατολικά: Με έκταση μη δασικού χαρακτήρα σήμερα.

Δυτικά: Με έκταση μη δασικού χαρακτήρα σήμερα.

Βόρεια: Με έκταση δασικού χαρακτήρα.

Νότια: Με έκταση δασικού χαρακτήρα.

Επιτρέπεται υποβολή κατ' αυτής αίτησης ακύρωσης στο αρμόδιο Διοικητικό Εφετείο (άρθρο 47 Ν. 3900/2010 - ΦΕΚ 213 Α') μέσα σε προθεσμία εξήντα (60) ημερών, που αρχίζει από την επομένη της δημοσίευσης της (άρθρο 46 Π.Δ. 18/1989 - ΦΕΚ 8/Α').

Από τις διατάξεις της απόφασης αυτής δεν προκαλείται δαπάνη σε βάρος του Κρατικού Προϋπολογισμού.

Η απόφαση αυτή να δημοσιευθεί στην Εφημερίδα της Κυβερνήσεως.

Λαμία, 19 Νοεμβρίου 2012

Με εντολή Γενικής Γραμματέως
Αποκεντρωμένης Διοίκησης
Ο Διευθυντής Δασών Ν. Φθιώτιδας
ΙΩΑΝΝΗΣ ΗΛ. ΠΑΠΑΝΔΡΕΟΥ

ΕΘΝΙΚΟ ΤΥΠΟΓΡΑΦΕΙΟ

Για τεχνικούς λόγους στο σχέδιογράμμα, έγινε σμίκρυνση, κατά ποσοστό **79%**

ΤΟΠΟΓΡΑΦΙΚΟ ΔΙΑΓΡΑΜΜΑ

Αναδασωτέας Δημόσιας Έκτασης Δασικού Χαρακτήρα που βρίσκεται στη Θέση : "Κουφάλες", Τ.Κ. Δύο Βουνών, Δήμου Λαμιέων είναι Συνολικού Εμβαδού 9.516,40 τ.μ., αποτελείται από δύο επιμέρους εδαφικά τμήματα : E1(1-2-3-.....-14-15-1) = 8.314τ.μ., E2(16-17-18-.....-22-23-16)=1.202,40 τ.μ. και κήφη στις 9-9-2012.

ΠΙΝΑΚΑΣ ΣΥΝΤΕΤΑΓΜΕΝΩΝ

A/A	X	Y
1	358793.000	4295922.000
2	358818.000	4295927.000
3	358842.000	4295939.000
4	358843.000	4295948.000
5	358867.000	4295958.000
6	358906.000	4295963.000
7	358931.000	4295921.000
8	358967.000	4295914.000
9	358981.000	4295908.000
10	358982.905	4295905.182
11	358960.000	4295906.000
12	358951.000	4295890.000
13	358889.000	4295884.000
14	358869.000	4295890.000
15	358785.000	4295902.000
16	358992.000	4295982.000
17	359006.000	4295963.000
18	359019.934	4295955.614
19	359023.652	4295941.477
20	359020.000	4295929.000
21	358998.000	4295924.000
22	358994.000	4295927.000
23	358988.796	4295966.898

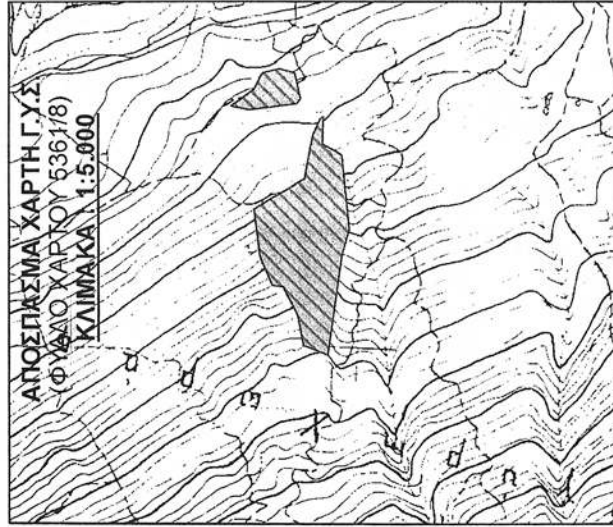
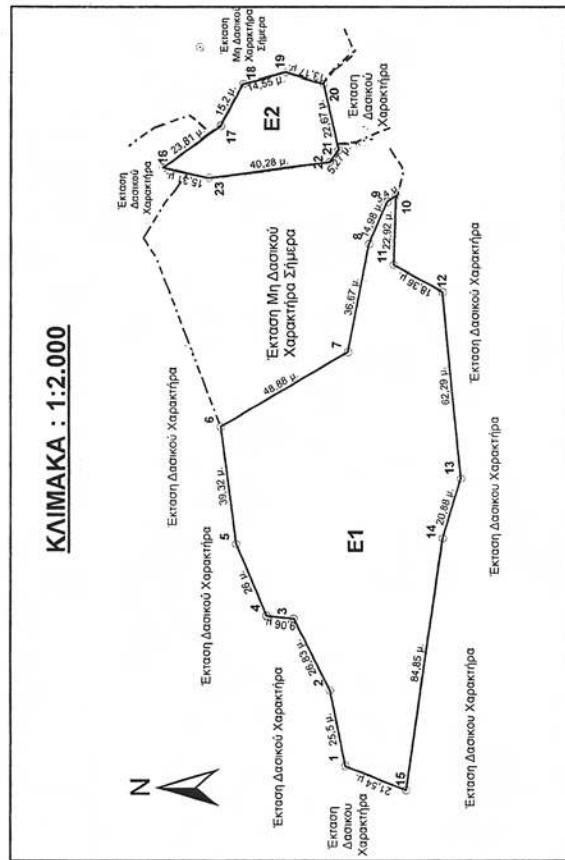

Ανήκει στην αριθμ. 42.63.2.405.60 | 2012 απόφασή μου

ΘΕΩΡΗΘΗΚΕ
Λαμία 19 - 11 - 2012
Με εντολή ΓΓΑΘΣΣΕ
Παπανδρέου Ιωάννης
Δασολόγος

ΕΛΕΓΧΘΗΚΕ
Λαμία 13 - 11 - 2012
Ο Δασάρχης Λαμίας
Περδικακης Νικόλαος
Δασολόγος

Λαμία 9 - 11 - 2012
Ο Συντάκτης
Καραπαναγιώτης Παναγιώτης
Δασολόγος

ΥΠΟΜΝΗΜΑ

Έκταση που κήφη

E1 (1-2-3-.....-14-15-1) : 8.314τ.μ.
E2 (16-17-18-.....-22-23-16) : 1.202,40τ.μ.
E= E1+E2 + 8.314τ.μ. + 1.202,40 τ.μ.=9.516,40τ.μ.

Αριθμ. 3336

(2)

Επικύρωση καθορισμού οριογραμμών τμήματος ρέματος στην περιοχή Σιδηρόπορτα Πρωτοκκλησίου του Δήμου Σουφλίου.

Ο ΓΕΝΙΚΟΣ ΓΡΑΜΜΑΤΕΑΣ
ΑΠΟΚΕΝΤΡΩΜΕΝΗΣ ΔΙΟΙΚΗΣΗΣ
ΜΑΚΕΔΟΝΙΑΣ - ΘΡΑΚΗΣ

Έχοντας υπόψη:

1. Το Ν. 3852/2010 (ΦΕΚ Α΄ 87/2010) «Νέα Αρχιτεκτονική της Αυτοδιοίκησης και της Αποκεντρωμένης Διοίκησης - Πρόγραμμα Καλλικράτης».

2. Το Ν. 2503/1997 (ΦΕΚ Α΄ 107/1997) «Διοίκηση, οργάνωση, στελέχωση της Περιφέρειας, ρύθμιση θεμάτων για την Τοπική Αυτοδιοίκηση και άλλες διατάξεις».

3. Το Π.Δ. 142/2010 (ΦΕΚ Α΄ 235/2010) «Οργανισμός της Αποκεντρωμένης Διοίκησης Μακεδονίας - Θράκης».

4. Την απόφαση με αριθ. οικ. 707/09-02-2011 (ΦΕΚ 130 Β΄/2011) «Εξουσιοδότηση προς υπογραφή «Με εντολή Γενικού Γραμματέα» αποφάσεων, εγγράφων και άλλων πράξεων στον Προϊστάμενο Γενικής Διεύθυνσης Χωροταξικής και Περιβαλλοντικής Πολιτικής, στους Προϊσταμένους των Διευθύνσεων Σχεδιασμού και Ανάπτυξης, Δημοσίων Έργων, Ελέγχου Συντήρησης Έργων, Ελέγχου Κατασκευής Έργων, Τεχνικού Ελέγχου, Υδάτων, καθώς και στους Προϊσταμένους Τμημάτων αυτών, της Γενικής Διεύθυνσης Χωροταξικής και Περιβαλλοντικής Πολιτικής της Αποκεντρωμένης Διοίκησης Μακεδονίας - Θράκης».

5. Τις διατάξεις του άρθρου 5 του ν. 3010/2002 (ΦΕΚ 91/Α) «Εναρμόνιση του Ν. 1650/1986 με τις Οδηγίες 97/11 Ε.Ε. και 96/61 Ε.Ε., διαδικασία οριοθέτησης και ρυθμίσεις θεμάτων για τα υδατορέματα και άλλες διατάξεις».

6. Την υπ΄ αριθμ. 3046/304/89 (ΦΕΚ 59Δ/3.2.89) απόφαση του Αναπληρωτή Υπουργού Περιβάλλοντος Χωροταξίας και Δημοσίων Έργων, «Κτιριοδομικός Κανονισμός» και ειδικότερα τις διατάξεις του άρθρου 6 αυτού, σχετικά με τη δόμηση κοντά σε ρέματα, όπως ισχύει σήμερα.

7. Τις διατάξεις του ν. 2853/1922 (ΦΕΚ Α 116) «Περί υδραυλικών εν γένει έργων και αστυνομεύσεως των Δημοσίων Υδάτων», όπως αυτές τροποποιήθηκαν με τις αντίστοιχες του ν.δ. 10/29.12.1923 και κωδικοποιήθηκαν από τις διατάξεις του π.δ. 18/21.3.1924.

8. Το υπ΄ αριθμ. Η-4670/07-08-2012 (α.π. ΔΙ.ΠΕ.ΧΩ.ΣΧ. 3264/08-08-2012) έγγραφο της Διεύθυνσης Τεχνικών

Έργων Περιφερειακής Ενότητας Έβρου, με το οποίο κατατέθηκε στην Υπηρεσία μας η ελεγμένη και θεωρημένη μελέτη για την οριοθέτηση τμήματος ρέματος στην περιοχή Σιδηρόπορτα Πρωτοκκλησίου του Δήμου Σουφλίου.

9. Το υπ΄ αριθμ. πρωτ. 18843/09-08-2012 (α.π. ΔΙ.ΠΕ.ΧΩ. ΣΧ. 3336/13-08-2012) έγγραφο του Δήμου Σουφλίου με το οποίο διαβιβάστηκε στην Υπηρεσία μας το απόσπασμα από το αριθμ. 10/2012 πρακτικό συνεδρίασης του Δημοτικού Συμβουλίου Σουφλίου, με την υπ΄ αριθμ. 175/2012 απόφαση, με την οποία το Δ.Σ. αποφασίζει ομόφωνα ότι εγκρίνει την μελέτη του έργου του θέματος.

10. Την Τεχνική Έκθεση για την οριοθέτηση του τμήματος ρέματος στην περιοχή Σιδηρόπορτα Πρωτοκκλησίου του Δήμου Σουφλίου, σε μήκος περίπου 860μ. (που συντάχθηκε από τον Διπλωματούχο Πολιτικό Μηχανικό Πρώιο Νικηφόρο (τον Ιούνιο του 2012) καθώς και την οριζοντιογραφία που τη συνοδεύει, όπως ελέγχθηκαν και θεωρήθηκαν από την Δ.Τ.Ε. Π.Ε. Έβρου ως προς τον καθορισμό των οριογραμμών του τμήματος ρέματος και από τα οποία προκύπτει ότι οι προτεινόμενες οριογραμμές ανταποκρίνονται σε πλημμυρική παροχή για περίοδο επαναφοράς T=50 έτη, αποφασίζουμε:

Επικυρώνουμε τις καθορισθείσες οριογραμμές του τμήματος ρέματος στην περιοχή Σιδηρόπορτα Πρωτοκκλησίου του Δήμου Σουφλίου, σε μήκος 860μ. όπως αποτυπώνεται στην οριζοντιογραφία της περιοχής οριοθέτησης (Αριθμός Σχεδίου: 3α) κλίμακας 1:500 του Διπλωματούχου Πολιτικού Μηχανικού Πρώιου Νικηφόρου και σύμφωνα με τη Τεχνική Έκθεση Οριοθέτησης που κατατέθηκε στην Υπηρεσία μας, όπως αυτή ελέγχθηκε και θεωρήθηκε από την Δ.Τ.Ε. Π.Ε. Έβρου.

Από τις διατάξεις της παρούσας δεν προκύπτουν δαπάνες οι οποίες να βαρύνουν τον κρατικό προϋπολογισμό.

Η ισχύς της παρούσας αρχίζει από τη δημοσίευσή της στην Εφημερίδα της Κυβερνήσεως.

Η απόφαση αυτή μαζί με το συνημμένο διάγραμμα να δημοσιευθεί στην Εφημερίδα της Κυβερνήσεως.

Κομοτηνή, 21 Νοεμβρίου 2012

Ο Γενικός Γραμματέας Αποκεντρωμένης Διοίκησης
ΑΘΑΝΑΣΙΟΣ ΚΑΡΟΥΝΤΖΟΣ

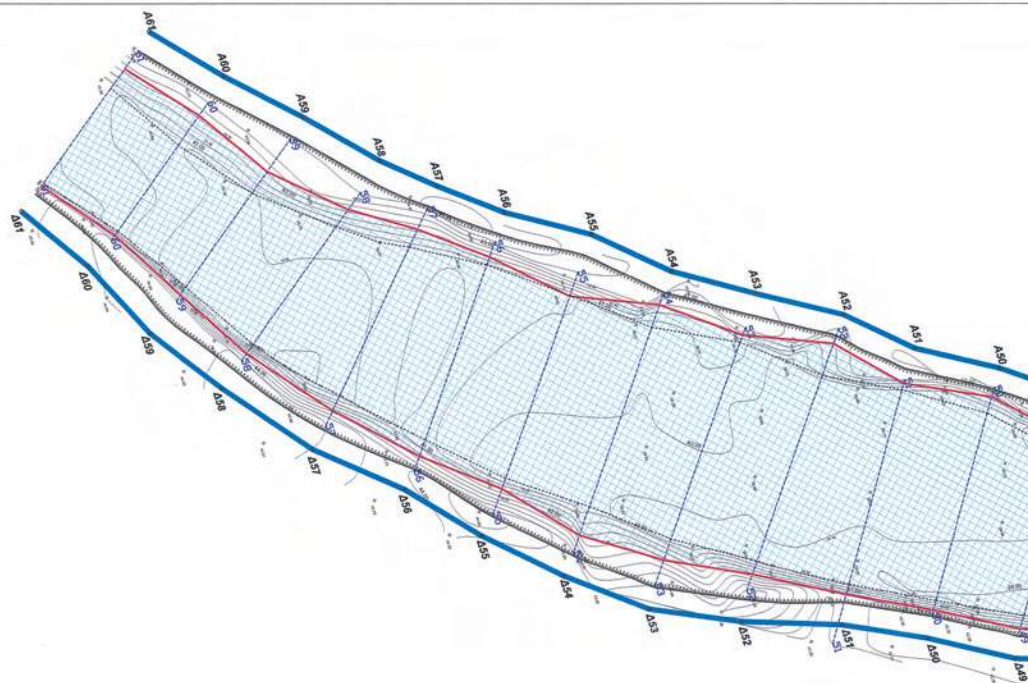

ΕΘΝΙΚΟ ΤΥΠΟΓΡΑΦΕΙΟ
Για τεχνικούς λόγους στο σχεδιάγραμμα,
έγινε σμίκρυνση, κατά ποσοστό **33%**

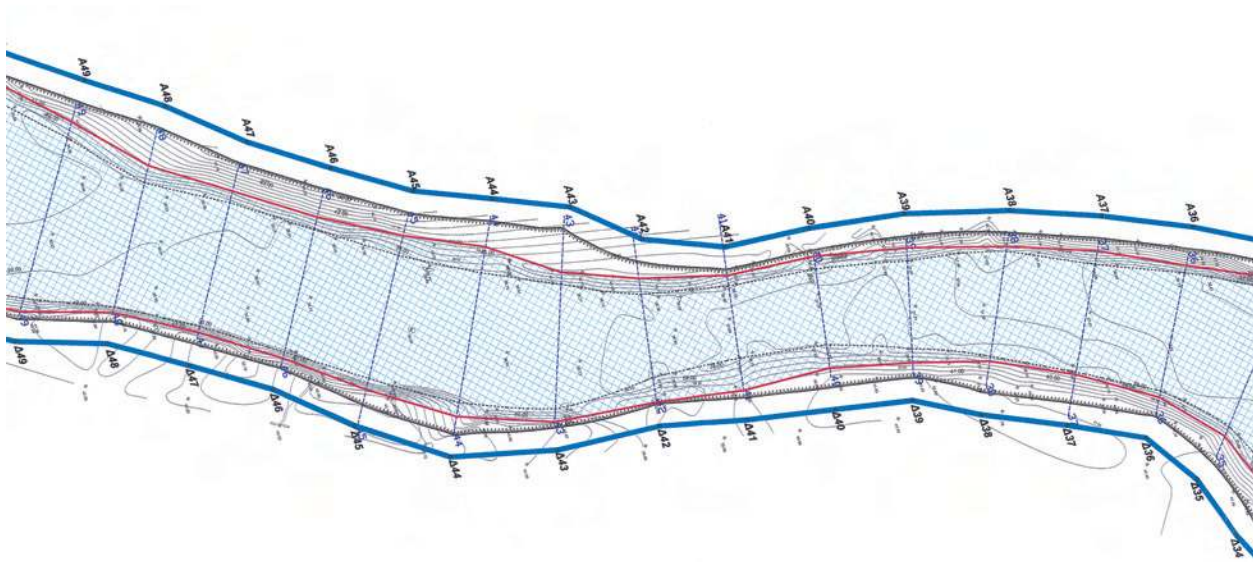

ΠΙΝΑΚΑΣ ΣΥΝΤΕΤΑΓΜΕΝΩΝ ΚΟΥΡΦΩΝ ΟΡΙΟΓΡΑΜΜΩΝ
ΠΡΟΒΟΛΙΚΟ ΣΥΣΤΗΜΑ ΑΝΑΦΟΡΑΣ: ΕΓΣΑ 87



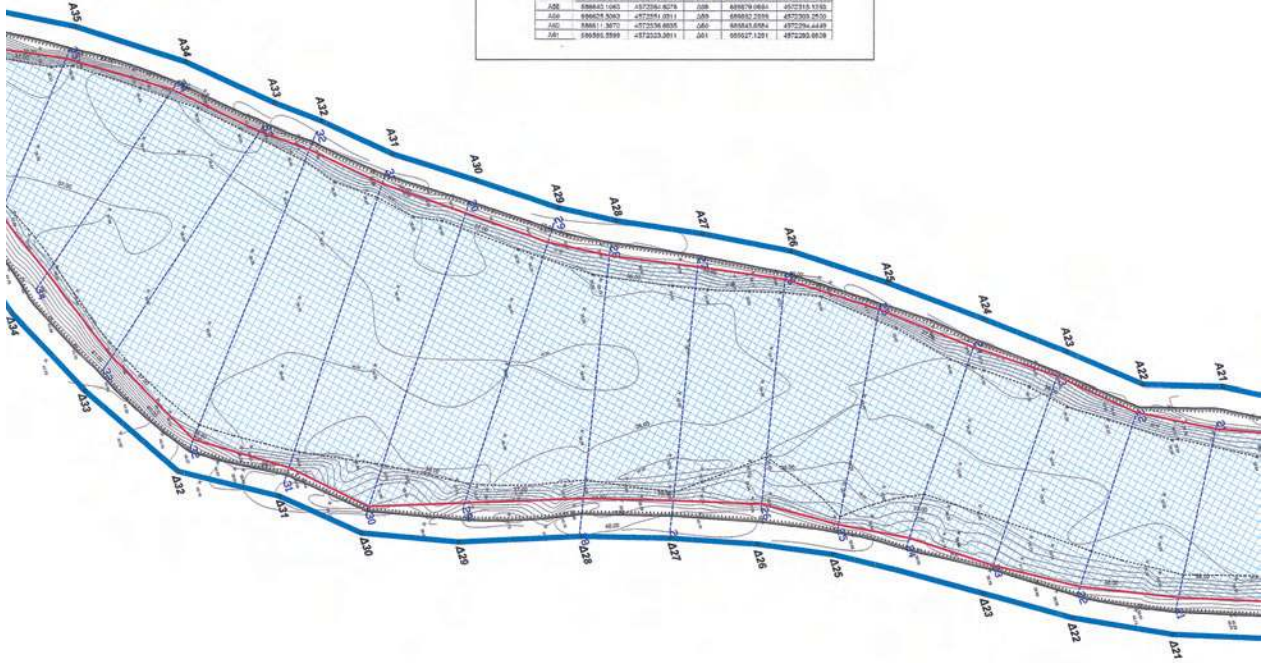

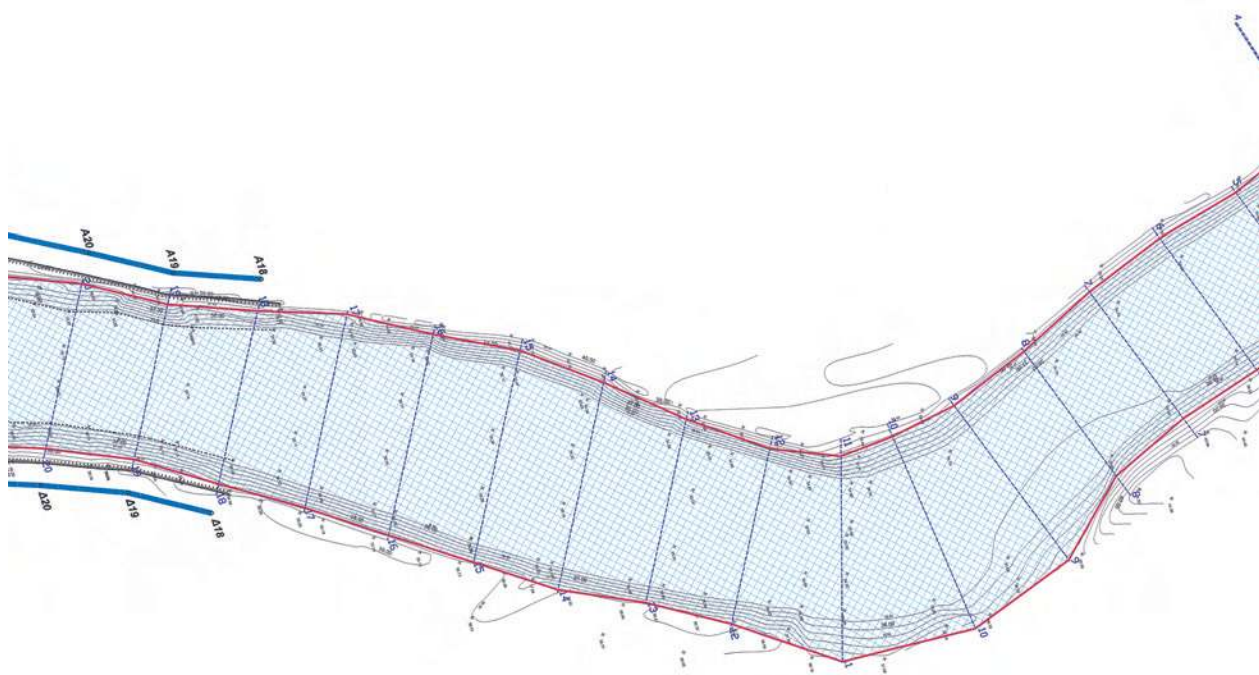
ΚΟΥΡΦΩ	X	Y	ΚΟΥΡΦΩ	X	Y
A18	887039.2122	4573029.8892	A18	887039.2122	4573029.8892
A19	887051.8902	4573011.4988	A19	887051.8902	4573011.4988
A20	887064.5682	4572994.1084	A20	887064.5682	4572994.1084
A21	887077.2462	4572976.7180	A21	887077.2462	4572976.7180
A22	887090.9242	4572959.3276	A22	887090.9242	4572959.3276
A23	887103.6022	4572941.9372	A23	887103.6022	4572941.9372
A24	887116.2802	4572924.5468	A24	887116.2802	4572924.5468
A25	887128.9582	4572907.1564	A25	887128.9582	4572907.1564
A26	887141.6362	4572889.7660	A26	887141.6362	4572889.7660
A27	887154.3142	4572872.3756	A27	887154.3142	4572872.3756
A28	887167.9922	4572854.9852	A28	887167.9922	4572854.9852
A29	887180.6702	4572837.5948	A29	887180.6702	4572837.5948
A30	887193.3482	4572820.2044	A30	887193.3482	4572820.2044
A31	887206.0262	4572802.8140	A31	887206.0262	4572802.8140
A32	887218.7042	4572785.4236	A32	887218.7042	4572785.4236
A33	887231.3822	4572768.0332	A33	887231.3822	4572768.0332
A34	887244.0602	4572750.6428	A34	887244.0602	4572750.6428
A35	887256.7382	4572733.2524	A35	887256.7382	4572733.2524
A36	887269.4162	4572715.8620	A36	887269.4162	4572715.8620
A37	887282.0942	4572698.4716	A37	887282.0942	4572698.4716
A38	887294.7722	4572681.0812	A38	887294.7722	4572681.0812
A39	887307.4502	4572663.6908	A39	887307.4502	4572663.6908
A40	887320.1282	4572646.3004	A40	887320.1282	4572646.3004
A41	887332.8062	4572628.9100	A41	887332.8062	4572628.9100
A42	887345.4842	4572611.5196	A42	887345.4842	4572611.5196
A43	887358.1622	4572594.1292	A43	887358.1622	4572594.1292
A44	887370.8402	4572576.7388	A44	887370.8402	4572576.7388
A45	887383.5182	4572559.3484	A45	887383.5182	4572559.3484
A46	887396.1962	4572541.9580	A46	887396.1962	4572541.9580
A47	887408.8742	4572524.5676	A47	887408.8742	4572524.5676
A48	887421.5522	4572507.1772	A48	887421.5522	4572507.1772
A49	887434.2302	4572489.7868	A49	887434.2302	4572489.7868
A50	887446.9082	4572472.3964	A50	887446.9082	4572472.3964
A51	887459.5862	4572454.0060	A51	887459.5862	4572454.0060
A52	887472.2642	4572436.6156	A52	887472.2642	4572436.6156
A53	887484.9422	4572419.2252	A53	887484.9422	4572419.2252
A54	887497.6202	4572401.8348	A54	887497.6202	4572401.8348
A55	887510.2982	4572384.4444	A55	887510.2982	4572384.4444
A56	887522.9762	4572367.0540	A56	887522.9762	4572367.0540
A57	887535.6542	4572349.6636	A57	887535.6542	4572349.6636
A58	887548.3322	4572332.2732	A58	887548.3322	4572332.2732
A59	887561.0102	4572314.8828	A59	887561.0102	4572314.8828
A60	887573.6882	4572297.4924	A60	887573.6882	4572297.4924
A61	887586.3662	4572280.1020	A61	887586.3662	4572280.1020
A62	887599.0442	4572262.7116	A62	887599.0442	4572262.7116
A63	887611.7222	4572245.3212	A63	887611.7222	4572245.3212
A64	887624.4002	4572227.9308	A64	887624.4002	4572227.9308
A65	887637.0782	4572210.5404	A65	887637.0782	4572210.5404
A66	887649.7562	4572193.1500	A66	887649.7562	4572193.1500
A67	887662.4342	4572175.7596	A67	887662.4342	4572175.7596
A68	887675.1122	4572158.3692	A68	887675.1122	4572158.3692
A69	887687.7902	4572140.9788	A69	887687.7902	4572140.9788
A70	887700.4682	4572123.5884	A70	887700.4682	4572123.5884
A71	887713.1462	4572106.1980	A71	887713.1462	4572106.1980
A72	887725.8242	4572088.8076	A72	887725.8242	4572088.8076
A73	887738.5022	4572071.4172	A73	887738.5022	4572071.4172
A74	887751.1802	4572054.0268	A74	887751.1802	4572054.0268
A75	887763.8582	4572036.6364	A75	887763.8582	4572036.6364
A76	887776.5362	4572019.2460	A76	887776.5362	4572019.2460
A77	887789.2142	4572001.8556	A77	887789.2142	4572001.8556
A78	887801.8922	4571984.4652	A78	887801.8922	4571984.4652
A79	887814.5702	4571967.0748	A79	887814.5702	4571967.0748
A80	887827.2482	4571949.6844	A80	887827.2482	4571949.6844
A81	887839.9262	4571932.2940	A81	887839.9262	4571932.2940
A82	887852.6042	4571914.9036	A82	887852.6042	4571914.9036
A83	887865.2822	4571897.5132	A83	887865.2822	4571897.5132
A84	887877.9602	4571880.1228	A84	887877.9602	4571880.1228
A85	887890.6382	4571862.7324	A85	887890.6382	4571862.7324
A86	887903.3162	4571845.3420	A86	887903.3162	4571845.3420
A87	887915.9942	4571827.9516	A87	887915.9942	4571827.9516
A88	887928.6722	4571810.5612	A88	887928.6722	4571810.5612
A89	887941.3502	4571793.1708	A89	887941.3502	4571793.1708
A90	887954.0282	4571775.7804	A90	887954.0282	4571775.7804
A91	887966.7062	4571758.3900	A91	887966.7062	4571758.3900
A92	887979.3842	4571740.9996	A92	887979.3842	4571740.9996
A93	887992.0622	4571723.6092	A93	887992.0622	4571723.6092
A94	888004.7402	4571706.2188	A94	888004.7402	4571706.2188
A95	888017.4182	4571688.8284	A95	888017.4182	4571688.8284
A96	888030.0962	4571671.4380	A96	888030.0962	4571671.4380
A97	888042.7742	4571654.0476	A97	888042.7742	4571654.0476
A98	888055.4522	4571636.6572	A98	888055.4522	4571636.6572
A99	888068.1302	4571619.2668	A99	888068.1302	4571619.2668
A100	888080.8082	4571601.8764	A100	888080.8082	4571601.8764

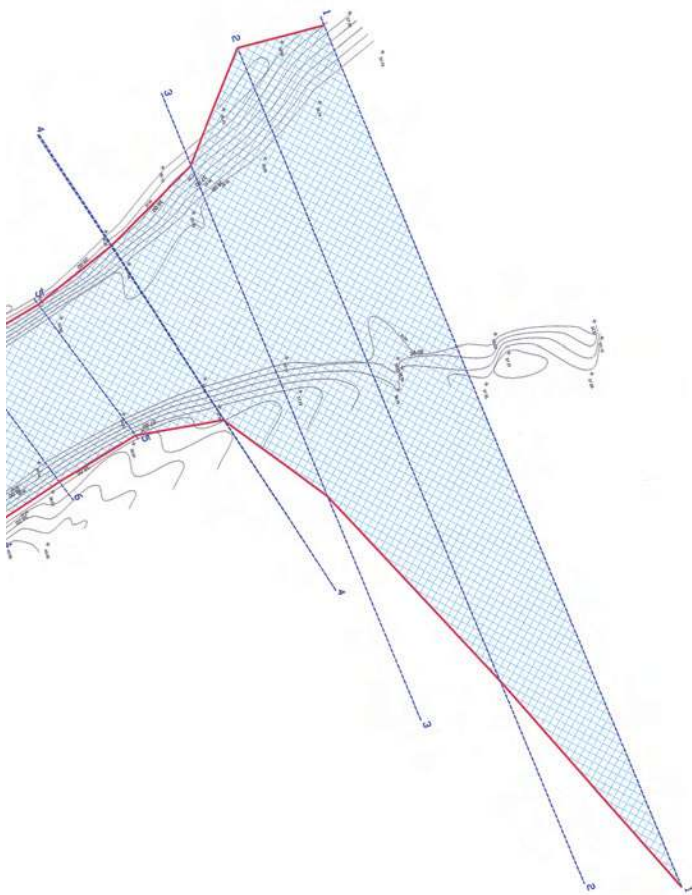





ΥΠΟΜΝΗΜΑ

-  Πλημμυρική παροχή
-  $\Delta l (A)$ $\Delta l + f (A + f)$ Προτεινόμενη οριογραμμή ρέματος
-  Αποσάθρωση ρέματος
-  10 10 Διατομή υδροαγωγού ζήτησης

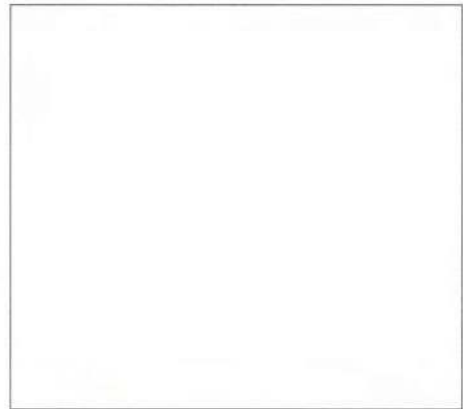

εργοδότης
ΛΕΓΕΚ ΚΑΤΑΣΚΕΥΑΣΤΙΚΗ Α.Ε.
 ΤΕΧΝΙΚΗ ΕΤΑΙΡΙΑ
 Αιγιολετίου-Σακελλαρίου 18-20
 157 25 Μόρακας, Αθήνα
 τηλ.: 210 4306000 / fax: 210 4306135

ΜΕΛΕΤΗ ΟΡΙΟΘΕΤΗΣΗΣ ΤΜΗΜΑΤΟΣ ΡΕΜΑΤΟΣ
 ΣΤΟ ΠΡΩΤΟΚΛΗΣΙ Ν. ΕΒΡΟΥ

ΟΡΙΖΟΝΤΙΟΓΡΑΦΙΑ ΥΔΡΑΥΛΙΚΗΣ ΕΠΙΛΥΣΗΣ
 ΚΑΙ ΣΥΝΤΕΤΑΓΜΕΝΩΝ ΚΟΡΥΦΩΝ
 ΟΡΙΟΓΡΑΜΜΩΝ ΡΕΜΑΤΟΣ
 κλίμακα 3α
 1:500
 ΙΟΥΝΙΟΣ 2012

Ο ΠΡΑΚΤΙΚΟΣ

 ΝΙΚΙΦΟΡΟΣ Κ. ΠΑΠΑΣ
 Μηχανικός Γεωλόγος
 Αριθμός Π.Δ. 10 Αριθμός
 Μητρώου 1
 email: nikip@gep.gr

ΓΙΑ ΤΗΝ ΔΙΕΞΗ ΤΕΧΝΙΚΩΝ ΕΡΓΩΝ ΠΕΡΙΦΕΡΕΙΑΣ ΕΠΙΧΕΙΡΗΣΗΣ
 ΕΛΕΓΧΩΝ ΕΓΧΡΩΜΗΣ
 ΤΟΠΟΓΡΑΦΙΚΗ ΓΕΩΡΓΙΟΣ
 ΕΠΙΧΕΙΡΗΣΗ ΑΝΩΝΥΜΗ ΕΤΑΙΡΙΑ

 ΓΕΩΡΓΙΟΣ
 ΠΡΟΕΔΡΟΣ ΔΕΛΤΑ

Αριθμ. 2561

(3)

Κήρυξη έκτασης ως αναδασωτέας συνολικού εμβαδού 2.792,51 τετρ. μέτρων, στη θέση «Αγριλιά» Σπαθοβουνίου της Τοπικής Κοινότητας Κουτάλα Δημοτικής Ενότητας Τενέας του Δήμου Κορινθίων Περιφερειακής Ενότητας Κορινθίας, λόγω πυρκαγιάς.

Ο ΓΕΝΙΚΟΣ ΓΡΑΜΜΑΤΕΑΣ
ΑΠΟΚΕΝΤΡΩΜΕΝΗΣ ΔΙΟΙΚΗΣΗΣ
ΠΕΛΟΠΟΝΝΗΣΟΥ - ΔΥΤΙΚΗΣ ΕΛΛΑΔΑΣ ΚΑΙ ΙΟΝΙΟΥ

Έχοντας υπόψη:

1. Τις διατάξεις:

α) Του Ν. 2503/1997 «Διοίκηση, οργάνωση, στελέχωση της Περιφέρειας, ρύθμιση θεμάτων για την Τοπική Αυτοδιοίκηση και άλλες διατάξεις».

β) Του Ν. 3200/1955 «Περί διοικητικής αποκέντρωσης» όπως τροποποιήθηκε και συμπληρώθηκε με το Ν.Δ. 532/1970 και μεταγενέστερες διατάξεις.

γ) Του Ν. 3852/2010 (Φ.Ε.Κ. 87/7-6-2010 τ.Α') «Νέα αρχιτεκτονική της Αυτοδιοίκησης και της Αποκεντρωμένης Διοίκησης - Πρόγραμμα Καλλικράτης».

δ) Του Π.Δ. 139/2010 (Φ.Ε.Κ. 232/27-12-2010 τ.Α') «Οργανισμός της Αποκεντρωμένης Διοίκησης Πελοποννήσου - Δυτικής Ελλάδας και Ιονίου».

2. Την υπ' αριθ. 40/29-12-2010 (Φ.Ε.Κ. 247/31-12-2010 τ.Α') Πράξη του Υπουργικού Συμβουλίου περί παύσης εκ του Νόμου των Γενικών Γραμματέων των Περιφερειών και διορισμού Γενικών Γραμματέων στις Αποκεντρωμένες Διοικήσεις του Κράτους.

3. Την υπ' αριθ. 26/6-8-2012 (Φ.Ε.Κ. 155/6-8-2012 τ.Α') Πράξη του Υπουργικού Συμβουλίου περί αποδοχής παραιτήσεων Γενικών Γραμματέων των Αποκεντρωμένων Διοικήσεων του Κράτους, απαλλαγής από τα καθήκοντά τους και διορισμού νέων Γενικών Γραμματέων στις Αποκεντρωμένες Διοικήσεις του Κράτους.

4. Τις Διαταγές του Υπουργείου Γεωργίας: α) 160417/1180/8-7-1980, β) 182447/3049/24-8-1980.

5. Τις διατάξεις:

α) Της παρ. 1 άρθρου 24 και της παρ. 3 άρθρου 117 του Συντάγματος της χώρας μας.

β) Του Ν. 998/1979 «Περί προστασίας των δασών και των δασικών εν γένει εκτάσεων της χώρας» και συγκεκριμένα των άρθρων 38 παρ. 1 και 41 παρ. 1 και 3 και 41, σε συνδυασμό με την παρ. 1 άρθρου 3 του ίδιου Νόμου, όπως έχει τροποποιηθεί και ισχύει σήμερα?????.

6. Τις διατάξεις του Ν. 2612/1998 «Ανάθεση της Δασοπυρόσβεσης στο Πυροσβεστικό Σώμα και άλλες διατάξεις».

7. Τις υπ' αριθ. 204262/4545/23-11-2010 «Οδηγίες εφαρμογής των παραγράφων 1 και 2 άρθρου 3 του Νόμου 998/1979, όπως ισχύει», από τη Δ/νση Προστασίας Δασών και Φυσικού Περιβάλλοντος του Υπουργείου Περιβάλλοντος, Ενέργειας και Κλιματικής Αλλαγής.

8. Την υπ' αριθ. 3161/22-6-2012 Πρόταση του Δασαρχείου Κορίνθου μετά την από 18-6-2012 Έκθεση Αυτοψίας της Δασολόγου Δασαρχείου Κορίνθου Βασιλικής Κουλού, σύμφωνα με την οποία η αναφερόμενη στο θέμα έκταση συνολικού εμβαδού 2.792,51 τετρ. μέτρων, όπως αυτή αποτυπώνεται στο από 18-6-2012 - επικαιροποιημένο στις 24-9-2012 - συνημμένο Τοπογραφικό Διάγραμμα κλίμακας 1:1.000, αποτελούμενη από δύο (2)

τμήματα επιφάνειας, το τμήμα Ε1 που περιγράφεται με τα στοιχεία 1, 2, 3, 4, 5, 6, 7, 8, 9, 1 εμβαδού 2.038,81 τετρ. μέτρων και το τμήμα Ε2 που περιγράφεται με τα στοιχεία 10, 11, 12, 13, 10 εμβαδού 753,70 τετρ. μέτρων, καλυπτόταν από αυτοφυές δάσος Χαλεπίου Πεύκης με συγκρόμωση περίπου σαράντα εκατοστά (0.40) και με υπόροφο θάμνους αείφυλλων πλατύφυλλων (πρίνο, σχίνο και κουμαριά), όπου καταστράφηκε από πυρκαγιά που εκδηλώθηκε στις 27 Μαρτίου έτους 2012 (επί του τμήματος επιφάνειας Ε1) και στις 4 Απριλίου έτους 2012 (επί του τμήματος επιφάνειας Ε2) και συνεπώς επιβάλλεται η κήρυξη της ως αναδασωτέας, αποφασίζουμε:

Κηρύσσουμε αναδασωτέα τη Δημόσια έκταση συνολικού εμβαδού 2.792,51 τετρ. μέτρων, στη θέση «Αγριλιά» Σπαθοβουνίου της Τοπικής Κοινότητας Κουτάλα Δημοτικής Ενότητας Τενέας του Δήμου Κορινθίων Περιφερειακής Ενότητας Κορινθίας, η οποία αποτελεί «δάσος» σύμφωνα με την παρ. 1 άρθρου 3 του Ν. 998/1979 όπως τροποποιήθηκε και ισχύει σήμερα, αποτυπώνεται στο από 24-9-2012 συνημμένο Τοπογραφικό Διάγραμμα κλίμακας 1:1.000 και εντοπίζεται επί αυτού σε Απόσπασμα του υπ' αριθ. 396 188 Ορθοφωτοχάρτη του Υπ. Γεωργίας έτους 1996-97 με κλίμακα 1:5.000, αποτελούμενη από δύο (2) τμήματα επιφάνειας, το τμήμα Ε1 εμβαδού 2.038,81 τετρ. μέτρων και το τμήμα Ε2 εμβαδού 753,70 τετρ. μέτρων, όπως ανωτέρω περιγράφονται αναλυτικά, οριοθετείται με τη χρήση συντεταγμένων στο Ε.Γ.Σ.Α. '87, ως εξής:

Τμήμα Ε1

Σημείο 1	: X=396302.0000	Y=4189045.0000
» 2	: X=396306.0000	Y=4189054.0000
» 3	: X=396357.0000	Y=4189039.0000
» 4	: X=396366.0000	Y=4189057.0000
» 5	: X=396397.0000	Y=4189066.0000
» 6	: X=396396.0000	Y=4189053.0000
» 7	: X=396398.0000	Y=4189034.0000
» 8	: X=396354.8661	Y=4189024.5683
» 9	: X=396327.7777	Y=4189027.2689

Τμήμα Ε2

Σημείο 10	: X=396396.0000	Y=4189086.0000
» 11	: X=396390.0000	Y=4189078.0000
» 12	: X=396443.7189	Y=4189053.7413
» 13	: X=396453.0000	Y=4189067.0000

και συνορεύει:

Τμήμα Ε1

ΒΟΡΕΙΑ: Με δάσος.

ΝΟΤΙΑ: Με μη ασφαλτοστρωμένη οδό - δάσος.

ΑΝΑΤΟΛΙΚΑ: Με δάσος.

ΔΥΤΙΚΑ: Με δάσος.

Τμήμα Ε2

ΒΟΡΕΙΑ: Με δάσος.

ΝΟΤΙΑ: Με μη ασφαλτοστρωμένη οδό - δάσος.

ΑΝΑΤΟΛΙΚΑ: Με δάσος.

ΔΥΤΙΚΑ: Με δάσος

όπου σύνταξε η Δασολόγος του Δασαρχείου Κορίνθου Βασιλική Κουλού και θεώρησε ο Δασάρχης, με σκοπό την επανεγκατάσταση με φυσική ή τεχνητή αναγέννηση της δασικής βλάστησης που καταστράφηκε από την πυρκαγιά.

Κατά της παρούσας απόφασης, σύμφωνα με τις δι-

ατάξεις της παρ. 1 άρθρου 47 του Ν. 3900/2010, όπως τροποποίησε το άρθρο 1 του Ν. 702/1977, επιτρέπεται προσφυγή από οποιονδήποτε έχει έννομο συμφέρον, ενώπιον του (αρμοδίου) τριμελούς Διοικητικού Εφετείου, εντός εξήντα ημερών από την επομένη της δημοσίευσής ή κοινοποίησής αυτής.

Η απόφαση αυτή να δημοσιευθεί στην Εφημερίδα της Κυβερνήσεως.

Πάτρα, 13 Νοεμβρίου 2012

Ο Γενικός Γραμματέας Αποκεντρωμένης Διοίκησης
ΕΜΜΑΝΟΥΗΛ ΑΓΓΕΛΑΚΑΣ

