



04006952408010008



5969

ΕΦΗΜΕΡΙΣ ΤΗΣ ΚΥΒΕΡΝΗΣΕΩΣ

ΤΗΣ ΕΛΛΗΝΙΚΗΣ ΔΗΜΟΚΡΑΤΙΑΣ

ΤΕΥΧΟΣ ΤΕΤΑΡΤΟ

Αρ. Φύλλου 695

24 Αυγούστου 2001

ΠΕΡΙΕΧΟΜΕΝΑ

ΑΠΟΦΑΣΕΙΣ

- Κήρυξη Αναδασωτέας έκτασης 3,023 στρεμμάτων
στη θέση «Νέο Σκουπιδότοπο» Δήμου Ελευθερού-
πολης. 1
- Κήρυξη αναδασωτέας έκτασης 0,810 στρεμμάτων,
στη θέση «Ψαθράκι» Δημοτικού διαμερίσματος Ευ-
αγγελισμού του Δήμου Μεθώνης Νομού Μεσση-
νίας. 2
- Κήρυξη αναδασωτέας έκτασης 0,500 στρεμμάτων,
στη θέση Σκουρουχιά Κοινοτικού Διαμερίσματος
Λυκουδεσίου, Κοινότητας Τριπύλας Νομού Μεσ-
σηνίας. 3
- Κήρυξη αναδασωτέας έκτασης 2,480 στρεμμάτων,
στη θέση «Σπήλαιο» Οικισμού Φιλιατρών του Δή-
μου Φιλιατρών Νομού Μεσσηνίας. 4

ΑΠΟΦΑΣΕΙΣ

Αριθ. 3853

(1)

Κήρυξη Αναδασωτέας έκτασης 3,023 στρεμμάτων
στη θέση «Νέο Σκουπιδότοπο» Δήμου Ελευθερούπολης.

Ο ΓΕΝΙΚΟΣ ΓΡΑΜΜΑΤΕΑΣ ΠΕΡΙΦΕΡΕΙΑΣ ΑΝΑΤΟΛΙΚΗΣ ΜΑΚΕΔΟΝΙΑΣ ΘΡΑΚΗΣ

Έχοντας υπόψη:

1. Τις διατάξεις
 - α) Του άρθρου 117 παρ. 3 του Συντάγματος της Χώρας.
 - β) Των άρθρων 38 παρ. 1 και 41 παρ. 1 του Ν. 998/79.
 - γ) Του Νόμου 2240/94 «Περί συμπληρώσεως των διατά-
ξεων για την Νομαρχιακή Αυτοδιοίκηση και άλλες διατά-
ξεις».

δ) Των Ν. 2399/96 (ΦΕΚ 90Α/27.5.97) και Ν. 2503/97
(ΦΕΚ 107Α/30.5.97).

2. Την αριθ. 3200/2001 απόφαση του Γεν. Γραμματέα
της Περιφέρειας «Περί άσκησης αρμοδιοτήτων του Γεν.
Γραμματέα της Περιφέρειας Ανατολικής Μακεδονίας
Θράκης επί θεμάτων δασικών και μεταβίβαση του δικαιώ-
ματος υπογραφής σε Προϊσταμένους των Υπηρεσιακών
μονάδων της Περιφέρειας» (ΦΕΚ 865/6.7.2001 τ. Β').

3. Τις διαταγές του Υπουργείου Γεωργίας α) 160417/
1180/8.7.80 και β) 182447/3049/24.9.80.

4. Την αριθ. 3917/10.7.2001 πρόταση του Δασαρχείου
Καβάλας με την οποία προτείνεται η κήρυξη της έκτασης
που αναφέρεται στο θέμα ως αναδασωτέας.

5. Την αριθ. 1739/16.7.2001 εισήγηση της Δ/σης Δα-
σών Ν. Καβάλας, αποφασίζουμε:

Κηρύσσουμε αναδασωτέα με σκοπό την προστασία των
δασικών εδαφών και δασικού περιβάλλοντος και την απο-
κατάσταση της βλάστησης με φυσική ή τεχνητή αναδά-
σωση που καταστράφηκε από πυρκαγιά να αποκλειστεί η
χρήση του για κάθε άλλο σκοπό, τη δημόσια δασική έκτα-
ση εμβαδού 3,023 στρεμμάτων που βρίσκεται στη δασική
θέση Νέο Σκουπιδότοπο του Δήμου Ελευθερούπολης και
προσδιορίζεται από τα στοιχεία:

1 ,2,3,4, και έχει όρια:

Ανατολικά: Δημόσια δασική έκταση.

Δυτικά: Δημόσια δασική έκταση.

Βόρεια: Δημόσια δασική έκταση.

Νότια: Δημόσια δασική έκταση,
όπως φαίνεται στο συνημμένο διάγραμμα που αποτελεί
αναπόσπαστο μέρος της απόφασης αυτής.

Η απόφαση αυτή να δημοσιευθεί στην Εφημερίδα της
Κυβερνήσεως.

Καβάλα, 1 Αυγούστου 2001

Με εντολή Γενικού Γραμματέα Περιφέρειας
Ο Διευθυντής Δασών κ.α.α.
ΚΩΝ/ΝΟΣ ΤΣΑΛΑΓΡΑΔΑΣ

ΠΕΡΙΦΕΡΕΙΑ Ν.ΜΑΚ.ΘΡΑΚΗΣ
 Δ/ΝΣΗ ΔΑΣΩΝ ΠΕΡΙΦΕΡΕΙΑΣ
 Δ/ΝΣΗ ΔΑΣΩΝ Ν.ΚΑΒΑΛΑΣ
 ΔΑΣΑΡΧΕΙΟ ΚΑΒΑΛΑΣ

ΚΗΡΥΞΗ ΑΝΑΔΑΣΙΩΤΕΑΣ ΔΗΜΟΣΙΑΣ ΔΑΣΙΚΗΣ
 ΕΚΤΑΣΗΣ 3,023 ΣΤΡ.
 ΣΤΗ ΘΕΣΗ ΝΕΟΣ ΣΚΟΥΠΙΔΟΤΟΠΟΣ
 ΤΟΥ ΔΗΜΟΥ ΕΛΕΥΘΕΡΟΥΠΟΛΗΣ

ΤΟΠΟΓΡΑΦΙΚΟ ΔΙΑΓΡΑΜΜΑ
 ΚΛΙΜΑΚΑ 1:2000

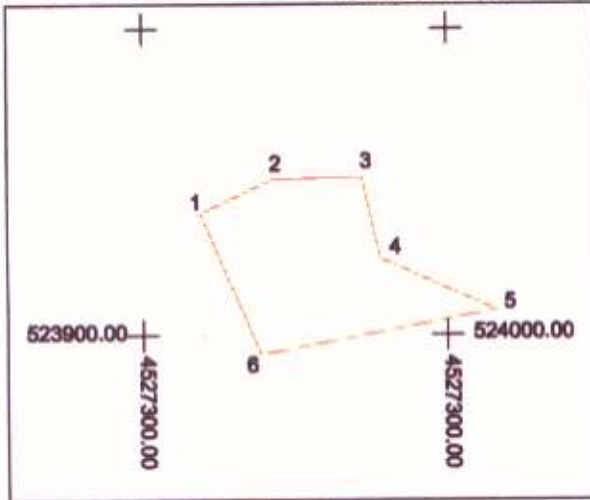

ΣΥΝΤΕΤΑΓΜΕΝΕΣ ΚΟΡΥΦΩΝ
 ΣΥΣΤΗΜΑ EGSA-87

- 1. X=523918.9800 Y=4527339.9300
- 2. X=523942.5000 Y=4527350.7200
- 3. X=523971.9300 Y=4527351.7000
- 4. X=523977.8200 Y=4527325.2100
- 5. X=524015.8500 Y=4527308.3700
- 6. X=523936.5800 Y=4527293.8200

ΕΜΒΑΔΟ 3023.3867 Τ.Μ.

ΕΘΝΙΚΟ ΤΥΠΟΓΡΑΦΕΙΟ
 Για τεχνικούς λόγους στο σχεδιάγραμμα
 έγινε σμίκρυνση κατά ποσοστό 78%

ΧΑΡΤΗΣ ΚΑΜΕΝΗΣ ΠΕΡΙΟΧΗΣ
 ΚΛΙΜΑΚΑ 1:20000

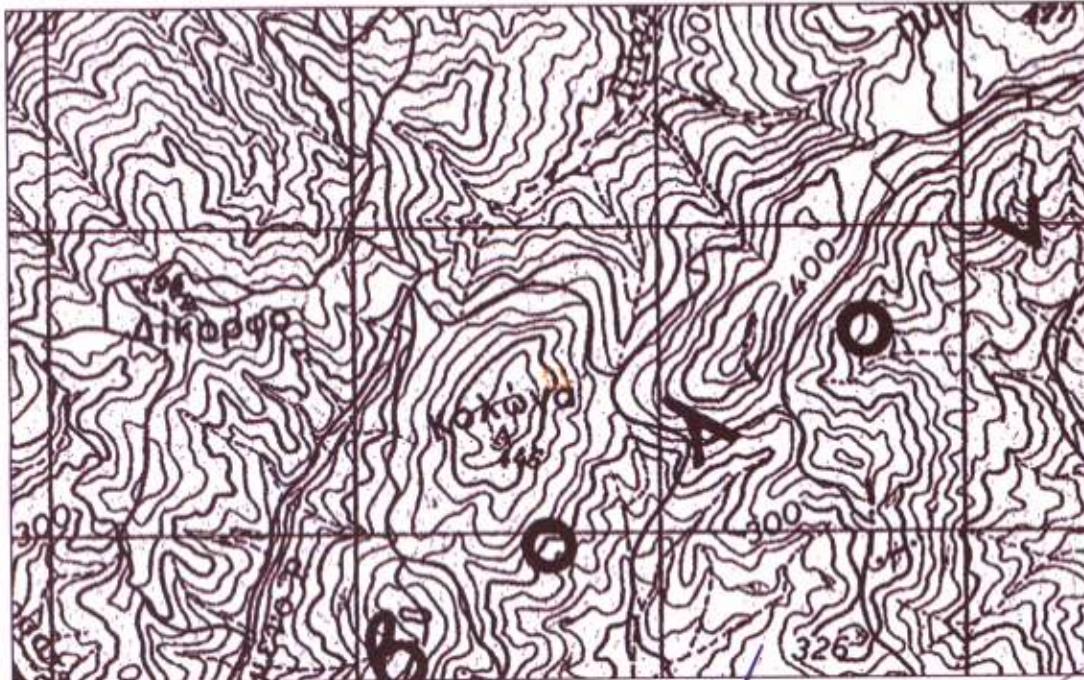

<p>ΕΓΓΠ Ο ΔΙΕΥΘΥΝΤΗΣ ΔΑΣΩΝ ΠΕΡΙΦΕΡΕΙΑΣ</p> <p><i>Νικόλαος Μαρμαράς</i> Γενικός με Βαθμό Διευθυντή</p>	<p>Ο ΔΙΕΥΘΥΝΤΗΣ ΔΑΣΩΝ Ν.ΚΑΒΑΛΑΣ</p> <p><i>Νικόλαος Μαρμαράς</i> Γενικός με Βαθμό Διευθυντή</p>	<p>Ο ΔΑΣΑΡΧΗΣ ΚΑΒΑΛΑΣ</p> <p><i>Δημήτριος Παπαδοπούλας</i> Γενικός με Βαθμό Διευθυντή</p>	<p>Ο ΣΥΝΤΑΚΤΗΣ</p> <p><i>Ελευθέριος Ταουσάνης</i> Διευκρινιστής με Β' Βαθμό</p>
--	--	--	--

Αριθ. 1922

(2)

Κήρυξη αναδασωτέας έκτασης 0,810 στρεμμάτων, στη θέση «Ψαθράκι» Δημοτικού διαμερίσματος Ευαγγελισμού του Δήμου Μεθώνης Νομού Μεσσηνίας.

Ο ΓΕΝΙΚΟΣ ΓΡΑΜΜΑΤΕΑΣ ΠΕΡΙΦΕΡΕΙΑΣ
ΠΕΛΟΠΟΝΝΗΣΟΥ

Έχοντας υπόψη:

1. Τις δ/ξεις του Π.Δ. 51/87 «Καθορισμός των Περιφερειών της Χώρας για το σχεδιασμό κ.λπ. της περιφερειακής Ανάπτυξης».

2. Τις δ/ξεις των άρθρων 1 παρ. 1 και 2, 2 παρ. 1 εδ. δ', 5 παρ. 3β, 6 παρ. 7 και 7 παρ. 2 του Ν. 2503/97 «Διοίκηση, Οργάνωση, Στελέχωση της Περιφέρειας κ.λπ.».

3. Τις δ/ξεις του άρθρου 117 παρ. 3 του Συντάγματος.

4. Τις δ/ξεις του Ν. 998/79 «περί προστασίας των δασών κ.λπ.» και ειδικότερα:

α) του άρθρου 41 παρ. 1,

β) του άρθρου 38 παρ. 1.

5. Τις δ/γές του Υπουργείου Γεωργίας:

α) 160417/1180/8.7.80.

β) 182447/3049/24.9.80.

6. Την αριθ. 4060/11.7.2001 πρόταση του Δασαρχείου Καλαμάτας περί κηρύξεως αναδασωτέας, της αναφερόμενης στο θέμα έκτασης.

7. Την αριθ. 5872/29.8.97 απόφαση του Γενικού Γραμματέα Περιφέρειας Πελοποννήσου «Τοποθέτηση Πρ/νων Δ/νσεων

Υπηρεσιών κ.λπ. και εξουσιοδότηση υπογραφής με Εντολή Γενικού Γραμματέα Περιφέρειας Πελοποννήσου (Ε.Γ.Γ.Π.Π.)» (Φ.Ε.Κ. 551/τ. Β'/3.6.98), αποφασίζουμε:

Κηρύσσουμε αναδασωτέα, με σκοπό την προστασία για την επαναδημιουργία της δασικής βλάστησης που καταστράφηκε από παράνομη εκχέρσωση από 1.4.2000 μέχρι 31.5.2000 την δημοσία δασική έκταση, εμβαδού οκτακοσίων δέκα τετραγωνικών μέτρων (810) που βρίσκεται στη θέση «Ψαθράκι» περιοχής Δημοτικού διαμερίσματος Ευαγγελισμού του Δήμου Μεθώνης Νομού Μεσσηνίας προσδιορίζεται από τα στοιχεία Α,Β,Θ,Α και έχει όρια:

Ανατολικά: Δημόσια δασική έκταση.

Δυτικά: Αγρός Ηλία Τσατά.

Βόρεια: Αγροτική οδό και πέραν αυτής ελαιώνες κατοίκων Ευαγγελισμού.

Νοτιά: Αγρός Ηλία Τσατά.

Όπως φαίνεται στο συνημμένο διάγραμμα που αποτελεί αναπόσπαστο μέρος της απόφασης αυτής. Προβλέπεται φυσική αναγέννηση της δασικής βλάστησης που καταστράφηκε.

Η απόφαση αυτή να δημοσιευθεί στην Εφημερίδα της Κυβερνήσεως.

Καλαμάτα, 17 Ιουλίου 2001

Με εντολή Γενικού Γραμματέα Περιφέρειας

Ο Δ/ντής Δασών Μεσσηνίας

ΠΑΝ. ΜΠΑΖΙΓΟΣ

ΤΟΠΟΓΡΑΦΙΚΟ ΔΙΑΓΡΑΜΜΑ

Δημόσιας δασικής έκτασης στην θέση «Ψαράκι»
Περιοχής Δημοτικού διαμερίσματος Ευαγγελίου
που καταλήφθηκε και εκχερσώθηκε από τον
κάτοικο Ευαγγέλιο Δάρα

Κλίμακα 1:1.000
Ε(Α.Β.Θ.Α) = 0,8167

Λόγος μέτρων 1:5000
σημειώθηκε από τον κ. Δάρα
και άλλους εμπλεκόμενους

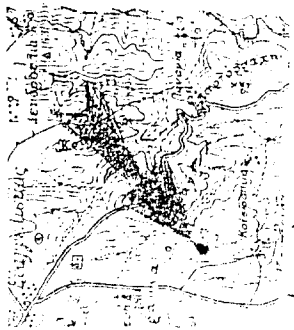

Απόσταση 0,8167
"Κορδακί"
Κλίμακα 1:1.000
Ε(Α.Β.Θ.Α) = 0,8167
Ορθομετρικό υψόμετρο

ΕΘΝΙΚΟ ΓΕΩΓΡΑΦΙΚΟ
Για τεχνικούς λόγους
έγινε οικειοποίηση

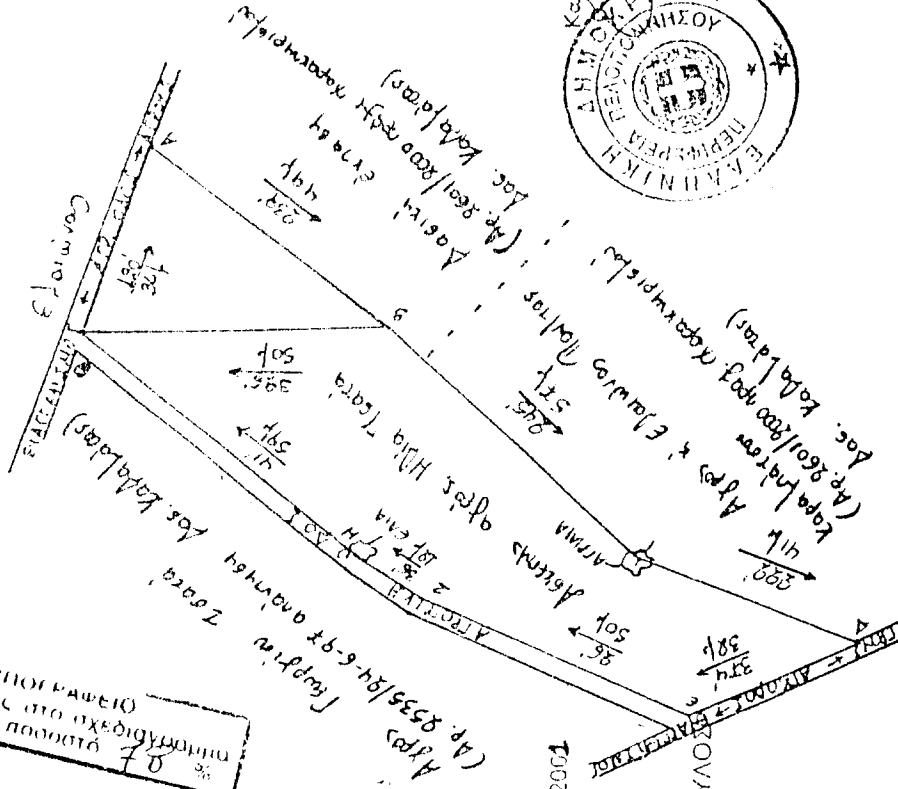
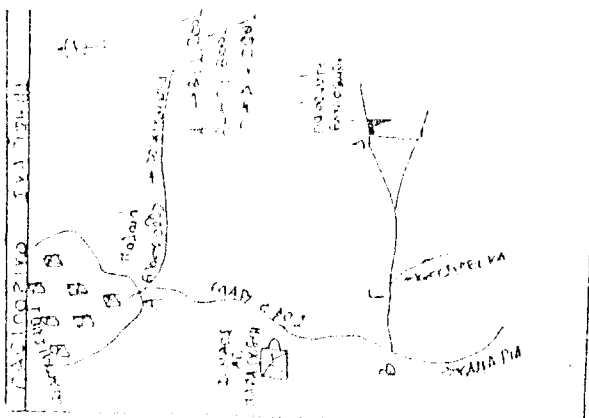

Πύλος 22 - 6 - 2001
Ο ΣΥΓΓΡΑΦΤΗΣ
ΔΗΜΗΤΡ. ΓΕΩΡΓΑΚΟΠΟΥΛΟΣ
ΔΑΣΙΟΠΟΝΟΣ



ΓΕΩΡΓΗΚΗ
Κατάσταση 10 - 1 - 1951
Κιλήμια: 17,5 Τετάρια
Ε. Γ. Γ. Π. Π.
Αντώνης Ιακώβ Μερσανίτης
Παναγιώτης Μερσανίτης
Δασολόγος με Βαθμίδα Δ' (1951)

Αριθ. 1974

(3)

Κήρυξη αναδασωτέας έκτασης 0,500 στρεμμάτων, στη θέση Σκουρουχιά Κοινοτικού Διαμερίσματος Λυκουδεσίου, Κοινότητας Τριπύλας Νομού Μεσσηνίας.

Ο ΓΕΝΙΚΟΣ ΓΡΑΜΜΑΤΕΑΣ ΠΕΡ/ΡΕΙΑΣ ΠΕΛ/ΣΟΥ

Έχοντας υπόψη:

1. Τις δ/ξεις του Π.Δ. 51/87 «Καθορισμός των Περιφερειών της Χώρας για το σχεδιασμό κ.λπ. της περιφερειακής Ανάπτυξης».

2. Τις δ/ξεις των άρθρων 1 παρ. 1 και 2, 2 παρ. 1 εδ. δ', 5 παρ. 3Β, 6 παρ. 7 και 7 παρ. 2 του Ν. 2503/97 «Διοίκηση, Οργάνωση, Στελέχωση της Περιφέρειας κ.λπ.».

3. Τις δ/ξεις του άρθρου 117 παρ. 3 του Συντάγματος.

4. Τις δ/ξεις του Ν. 998/79 «περί προστασίας των δασών κ.λπ.» και ειδικότερα:

α) του άρθρου 41 παρ. 1,

β) του άρθρου 38 παρ. 1.

5. Τις δ/γές του Υπουργείου Γεωργίας:

α) 160417/1180/8.7.80.

β) 182447/3049/24.9.80.

6. Την αριθ 1532/13.7.2001 πρόταση του Δασαρχείου Κυπαρισσίας περί κηρύξεως αναδασωτέας, της αναφερομένης στο θέμα έκτασης.

7. Την αριθ. 5872/29.8.97 απόφαση του Γενικού Γραμματέα Περιφέρειας Πελ/σου «Τοποθέτηση Πρ/νων Δ/νσεων

Υπηρεσιών κ.λπ. και εξουσιοδότηση υπογραφής με Εντολή Γενικού Γραμματέα Περ/ρειας Πελ/σου (Ε.Γ.Γ.Π.Π.)» (ΦΕΚ 551/τ. Β' /3.6.98), αποφασίζουμε:

Κηρύσσουμε αναδασωτέα, με σκοπό την προστασία για την επαναδημιουργία της δασικής βλάστησης που καταστράφηκε από πυρκαγιά στις 27.3.2001 την δημόσια δασική έκταση, εμβαδού πεντακοσίων τετραγωνικών μέτρων (500) τ.μ. που βρίσκεται στη θέση «Σκουρουχιά» περιοχής Κοινοτικού Διαμερίσματος Λυκουδεσίου Κοινότητας Τριπύλας Νομού Μεσσηνίας προσδιορίζεται από τα στοιχεία: 1,2,3,4,5,6,7,8,1 και έχει όρια:

Ανατολικά: Δημόσια δασική έκταση.

Δυτικά: Δημόσια δασική έκταση.

Βόρεια: Επαρχιακή οδός «Λυκουδέσι-Ραπτόπουλο».

Νότια: Δημόσια δασική έκταση.

Όπως φαίνεται στο συνημμένο διάγραμμα που αποτελεί αναπόσπαστο μέρος της απόφασης αυτής. Προβλέπεται φυσική αναγέννηση της δασικής βλάστησης που καταστράφηκε.

Η απόφαση αυτή να δημοσιευθεί στην Εφημερίδα της Κυβερνήσεως.

Καλαμάτα, 31 Ιουλίου 2001

Με εντολή Γενικού Γραμματέα Περιφέρειας
Ο Διευθυντής Δασών Μεσσηνίας
ΠΑΝ. ΜΠΑΖΙΓΟΣ

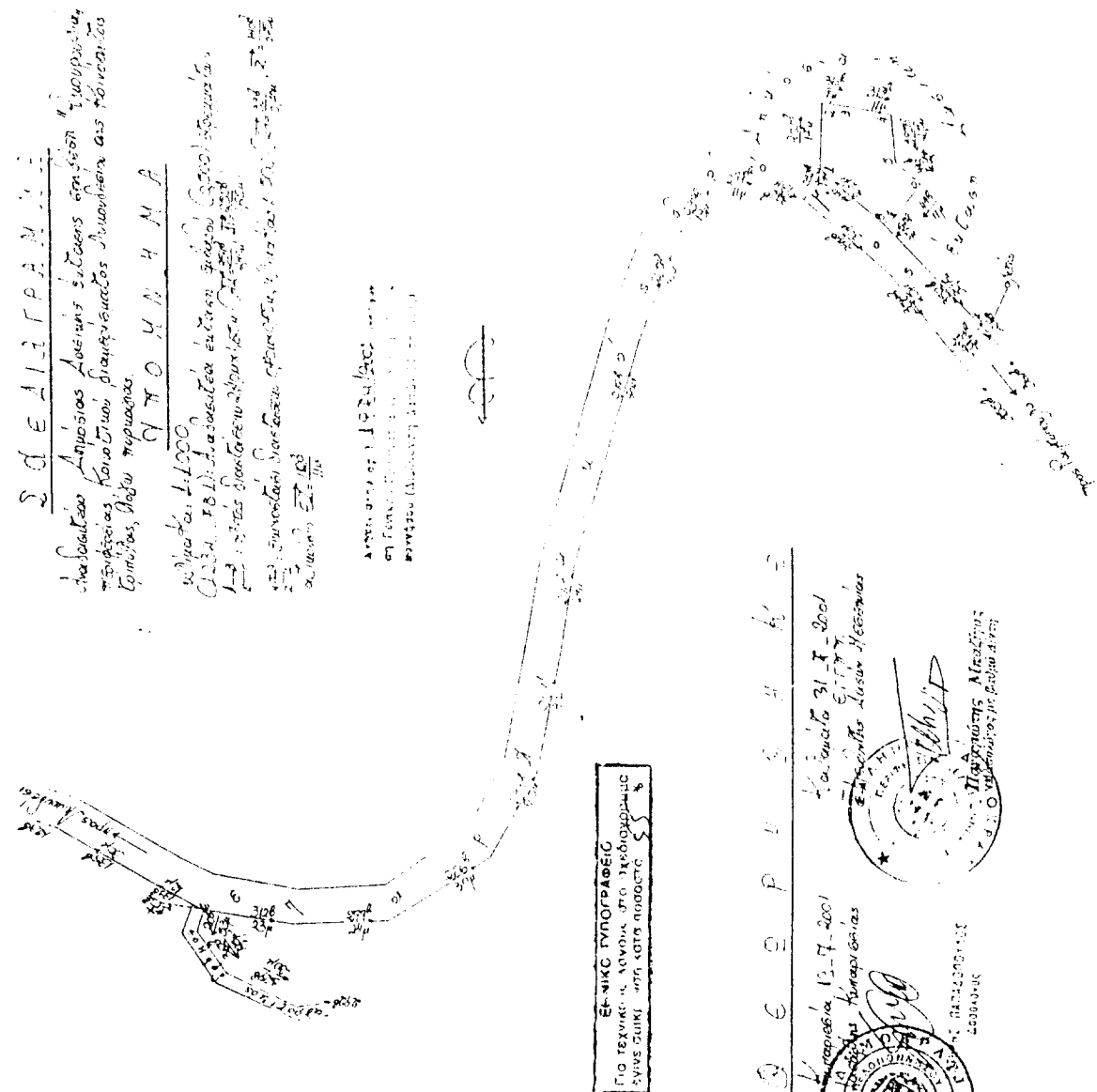

Σ Δ Ε Λ Ι Γ Γ Ρ Α Μ Μ Α

Προβλεπόμενα Αποσπασίματα Δικαιώσεων επί τμήσεων "τυροφώνων" (κατασκευασίας Κοινοτικών Διαμερισμάτων) Διαμερισμάτων και Πρόσβασης Κοιτώνων, δύο προφάσεις.

Υ Π Ο Χ Ρ Η Σ Η

1. Αποσπασματικό 1:1000
 2. ΟΔΗΓ. Π.Ο.Δ. Διαμορφώσεις επί των οδών (1980) σύμφωνα με το άρθρο 108 του Ν. 1337/83 (Ε.Φ.Κ. 1983)
 3. ΟΔΗΓ. Π.Ο.Δ. Διαμορφώσεις επί των οδών (1980) σύμφωνα με το άρθρο 108 του Ν. 1337/83 (Ε.Φ.Κ. 1983)

ΑΡΧΗΤΕΣ: Δρ. Γ. Π. ΔΟΥΚΗΣ
 ΕΠΙΤΕΛΕΣ: Γ. ΚΑΡΑΪΩΑΝΝΗΣ
 ΜΕΛΗΤΕΣ: ΜΑΡΤΙΝΟΣ ΑΝΔΡΕΑΣ



ΕΡΓΟΝΟΜΟΤΕΧΝΙΚΕΣ
 ΓΙΑ ΤΕΧΝΙΚΟ ΚΑΝΟΝΑ ΣΤΟ ΠΡΟΒΛΕΠΟΜΕΝΟ
 ΣΥΣΤΗΜΑΤΙ, ΜΕΤΑ ΚΑΤΑ ΠΡΟΒΛΕΠΟΜΕΝΟ

Ο Ο Ε Ρ Η Σ Η Κ Ε

Καταστάση 31.7.2001
 Επικεφαλής Λογιστηρίου
 ΚΑΡΑΪΩΑΝΝΗΣ ΓΕΩΡΓΙΟΣ

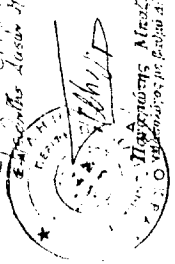

Αποσπασματικό 1:50000
 Αρ. Πρωτ. 1:50000
 Έτος έκδοσης: 1977
 Επικεφαλής: Η. Σουτσίλια
 - ■ Σημειώνονται όλες οι ανακατασκευές

Κυριοψόφια 18-7-2001
 Η Σουτσίλια
 ΕΠΙΤΕΛΗΣ
 ΣΥΝΤΑΚΤΗΣ

Αριθ. 1589

(4)

Κήρυξη αναδασωτέας έκτασης 2,480 στρεμμάτων, στη θέση «Σπήλαιο» Οικισμού Φιλιατρών του Δήμου Φιλιατρών Νομού Μεσσηνίας.

Ο ΓΕΝΙΚΟΣ ΓΡΑΜΜΑΤΕΑΣ ΠΕΡΙΦΕΡΕΙΑΣ
ΠΕΛΟΠΟΝΝΗΣΟΥ

Έχοντας υπόψη:

1. Τις δ/ξεις του Π.Δ. 51/87 «Καθορισμός των Περιφερειών της Χώρας για το σχεδιασμό κ.λπ. της περιφερειακής Ανάπτυξης».
2. Τις δ/ξεις των άρθρων 1 παρ.1 και 2, 2 παρ.1 εδ.δ', 5 παρ. 3B, 6 παρ. 7 και 7 παρ. 2 του Ν. 2503/97 «Διοίκηση, Οργάνωση, Στελέχωση της Περιφέρειας κ.λπ.».
3. Τις δ/ξεις του άρθρου 117 παρ. 3 του Συντάγματος.
4. Τις δ/ξεις του Ν. 998/79 «περί προστασίας των δασών κ.λπ.» και ειδικότερα:
 - α) του άρθρου 41 παρ.1,
 - β) του άρθρου 38 παρ.1.
5. Τις δ/γές του Υπουργείου Γεωργίας:
 - α) 160417/1180/8.7.80.
 - β) 182447/3049/24.9.80.
6. Τις αριθ. α) 1991/2.5.1995 και β) 37/99/11.6.2001 προτάσεις του Δασαρχείου Κυπαρισσίας περί κηρύξεως αναδασωτέας, της αναφερομένης στο θέμα έκτασης.
7. Την αριθ. 5872/29.8.97 απόφαση του Γενικού Γραμματέα Περιφέρειας Πελ/σου «Τοποθέτηση Πρ/νων Δ/νσεων

Υπηρεσιών κ.λπ. και εξουσιοδότηση υπογραφής με Εντολή Γενικού Γραμματέα Περ/ρειας Πελ/σου (Ε.Γ.Γ.Π.Π.)» (ΦΕΚ 551/τ. Β'/3.6.98), Αποφασίζουμε:

Κηρύσσουμε αναδασωτέα, με σκοπό την προστασία για την επαναδημιουργία της δασικής βλάστησης που καταστράφηκε από παράνομη εκχέρωση από 1.1.1972 έως 31.12.1988 την δημόσια δασική έκταση, εμβαδού δύο στρεμμάτων και τετρακοσίων ογδόντα τετραγωνικών μέτρων (2,480) που βρίσκεται στη θέση «Σπήλαιο» περιοχής Οικισμού Φιλιατρών του Δήμου Φιλιατρών Νομού Μεσσηνίας προσδιορίζεται από τα στοιχεία: Α,Β,Γ,Δ,Ε,Ζ,Α και έχει όρια:

Ανατολικά: Αγρός Κανέλλου Μιχαλακόπουλου.

Δυτικά: Αγροτική οδό και δημόσια δασική έκταση.

Βόρεια: Αγροτική οδός πέραν της οποίας δημόσια δασική έκταση.

Νότια: Δημόσια δασική έκταση.

Όπως φαίνεται στο συνημμένο διάγραμμα που αποτελεί αναπόσπαστο μέρος της απόφασης αυτής. Προβλέπεται φυσική αναγέννηση της δασικής βλάστησης που καταστράφηκε.

Η απόφαση αυτή να δημοσιευθεί στην Εφημερίδα της Κυβερνήσεως.

Καλαμάτα, 12 Ιουλίου 2001

Με εντολή Γενικού Γραμματέα Περιφέρειας
Ο Διευθυντής Δασών Μεσσηνίας
ΠΑΝ. ΜΠΑΖΙΓΟΣ

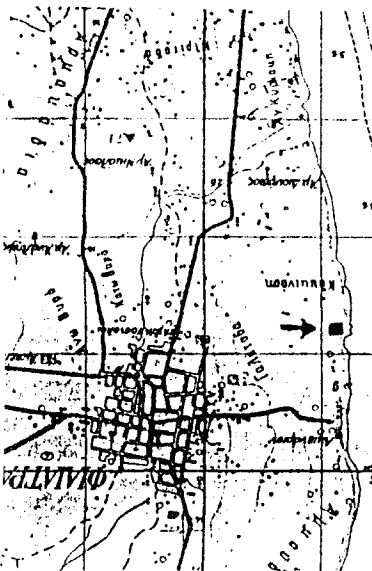

ΑΡΧΑΙΑΣ ΧΑΡΤΗ Γ.Υ.Ε 1977
ΦΩΤΟΑΕΡΑ. κλίμακας 1:50.000
→ = θέση αναδασώσεως.

ΥΠΟΜΝΗΜΑ

ΑΒΓΔΕΖΑ = αναδασώσα έκταση

εμβαδόν (ΑΒΓΔΕΖΑ) = 2.480 στρέμ.

☐ = οικόπεδο Γεωργίου Βόλγα

κλίμακα = 1:500

Δρ. Γεωργίου Βόλγα
στη Γενική Γραμματεία Περιφέρειας Πάφου
επικύβου (Διεύθυνση Δασών Μεσογείου)

Κυπριακή 3-5-1995

Ο ΣΥΝΤΑΚΤΗΣ

[Signature]

Σπ. Παπαδόπουλος
Δασολόγος

ΣΧΕΔΙΑΓΡΑΜΜΑ

Αναδασώσεως δημόσιας δικαιοσύνης έκτασης
δενι δέντρων "Σπύλιου" περιφέρειας δέντρων
φυσικών που επιλεχθήσαν από τον Γεωργίου
Βόλγα του Βόλγα κλάδου Πάφου κλάδου Πάφου.

Δημόσια Δασή

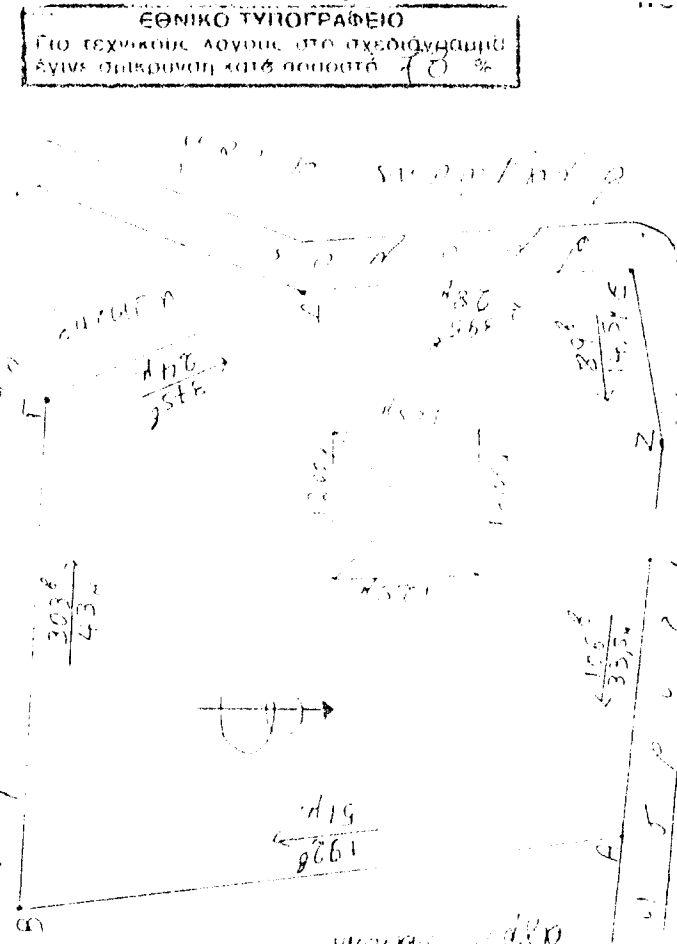

ΕΘΝΙΚΟ ΤΥΠΟΓΡΑΦΕΙΟ
Για τεχνικούς λόγους στο σχέδιο
είναι μικρότερη από το πραγματικό

Δημόσια Δασή
1995 20 8 1995
1995 20 8 1995
1995 20 8 1995



ΝΙΚΟΣ ΣΥΡΙΤΣΙΔΗΣ
ΔΑΣΟΛΟΓΟΣ

12-7-2001
12-7-2001
12-7-2001
12-7-2001
12-7-2001