



# ΕΦΗΜΕΡΙΔΑ ΤΗΣ ΚΥΒΕΡΝΗΣΕΩΣ ΤΗΣ ΕΛΛΗΝΙΚΗΣ ΔΗΜΟΚΡΑΤΙΑΣ

17 Αυγούστου 2023

ΤΕΥΧΟΣ ΤΕΤΑΡΤΟ

Αρ. Φύλλου 668

## ΑΠΟΦΑΣΕΙΣ

Αριθμ. 415609

**Μερική ανάκληση της υπό στοιχεία Δ/401/10-6-1993 (Δ' 722) απόφασης του Νομάρχη Πειραιά, περί κήρυξης ως αναδασωτέας εγχωρίου περιουσίας δασικής έκτασης, στη θέση Πλακουντά της κοινότητας Ποταμού - Κυθήρων της Νομαρχίας Πειραιά.**

Ο ΓΕΝΙΚΟΣ ΓΡΑΜΜΑΤΕΑΣ  
ΔΑΣΩΝ ΤΟΥ ΥΠΟΥΡΓΕΙΟΥ  
ΠΕΡΙΒΑΛΛΟΝΤΟΣ ΚΑΙ ΕΝΕΡΓΕΙΑΣ

Έχοντας υπόψη

1. Τον ν. 4824/2021 (Α' 156), με τον οποίο κυρώθηκε η από 13-8-2021 Πράξη Νομοθετικού Περιεχομένου (Α' 143) «Έκτακτα μέτρα για την αποτελεσματική προστασία και την ταχεία αποκατάσταση του φυσικού περιβάλλοντος, την άμεση στήριξη των πληγέντων από τις πυρκαγιές του Ιουλίου/Αυγούστου 2021 και συναφείς διατάξεις».

2. Τις διατάξεις του Μέρους Β' - άρθρα 47 έως 55 του ν. 4915/2022 (Α' 63) «διατάξεις για την ολοκλήρωση της μεταφοράς των δασικών υπηρεσιών στο Υπουργείο Περιβάλλοντος και Ενέργειας», όπως τροποποιήθηκε με το άρθρο 41 του ν. 4936/2022 (Α' 105).

3. Το π.δ. 132/2017 (Α' 160) «Οργανισμός Υπουργείου Περιβάλλοντος και Ενέργειας» όπως τροποποιήθηκε με το π.δ. 29/2022 (Α' 77) και το π.δ. 6/2022 (Α' 17) «Σύσταση και μετονομασία Γενικών Γραμματειών, σύσταση Ειδικής Γραμματείας, μεταφορά υπηρεσιών και αρμοδιοτήτων».

4. Την υπό στοιχεία ΥΠΕΝ/ΔΔΥ/48478/3594/16-5-2022 κοινή υπουργική απόφαση (Β' 2415) «Καθορισμός των διοικητικών λεπτομερειών μεταφοράς των δασικών υπηρεσιών, του αντίστοιχου προσωπικού και λοιπών θεμάτων της παρ. 5 του άρθρου τρίτου της από 13.8.2021 Πράξης Νομοθετικού Περιεχομένου (Α' 143), η οποία κυρώθηκε με το άρθρο 2 του ν. 4824/2021 (Α' 156)».

5. Την υπό στοιχεία ΥΠΕΝ/ΔΔΥ/50878/3749/20-5-2022 εγκύκλιο διαταγή του ΥΠΕΝ περί οδηγιών για τη λειτουργία των Περιφερειακών Δασικών Υπηρεσιών - χρήση λογότυπου.

6. Την υπό στοιχεία ΥΠΕΝ/ΔΔΥ/62511/4542/17-6-2022 (Β' 3145) διαπιστωτική πράξη κατάταξης και τοποθέτη-

σης του προσωπικού των Περιφερειακών Δασικών Υπηρεσιών του ΥΠΕΝ.

7. Την υπό στοιχεία ΥΠΕΝ/ΔΝΕΠ/83988/2740/25-8-2022 (Β' 4528) απόφαση Υπουργού, Υφυπουργού Περιβάλλοντος και Ενέργειας και Γενικού Γραμματέα Δασών του ΥΠΕΝ, περί Εξουσιοδότησης υπογραφής «Με εντολή Υπουργού» του Υπουργού Περιβάλλοντος και Ενέργειας, «Με εντολή Υφυπουργού» του Υφυπουργού Περιβάλλοντος και Ενέργειας και «Με εντολή Γενικού Γραμματέα Δασών» του Γενικού Γραμματέα Δασών του Υπουργείου Περιβάλλοντος και Ενέργειας, κατά λόγο αρμοδιότητας, στον Προϊστάμενο της Γενικής Διεύθυνσης Δασών και Δασικού Περιβάλλοντος της Γενικής Γραμματείας Δασών του Υ.Π.Ε.Ν., στους Προϊστάμενους των Επιθεωρήσεων Εφαρμογής Δασικής Πολιτικής και στους Προϊστάμενους των Διευθύνσεων, Δασαρχείων και Τμημάτων που υπάγονται σε αυτές (άρθρο 2, Β ενότητα, παρ. 8).

8. Τις διατάξεις:

α) των άρθρων 24 παρ. 1 και 117 παρ. 3 του Συντάγματος της Χώρας,

β) του άρθρου 35 του ν. 4280/2014 (Α' 159) με το οποίο αντικαταστάθηκε το άρθρο 44 του ν. 998/1979 (Α' 289),

γ) το π.δ. 32/2016 περί ορισμού επιστημονικών κριτηρίων για την υπαγωγή εκτάσεων στις περιπτώσεις 1, 2 και 5 του άρθρου 3 του ν. 998/1979,

δ) των άρθρων 17 παρ. 9 και 18 παρ. 2 του ν. 3889/2010.

9. Τις εξής διαταγές του Υπουργείου Γεωργίας:

α) 160417/1180/9-7-1980, β) 182447/3049/24-9-1980 και γ) 141823/24-2-1983.

10. Τις υπ' αρ. 153373/441/22-2-2017 (ΑΔΑ: 61ΤΗ4653 Π8-ΩΘ7), 158577/1580/4-7-2017 (ΑΔΑ: ΨΙΠ74653Π8-Ω1Ω) και 95099/5160/12-10-2021 (ΑΔΑ ΨΠΙΨ4653Π8-50Χ) εγκυκλίους του ΥΠΕΝ.

11. Τις αποφάσεις της Δ/νσης Δασών Πειραιά: α) 9585/228/10-2-2017 (ΑΔΑ: ΩΞΕ1ΟΡ1Κ-Ε9Τ) περί «Ανάρτησης του Δασικού Χάρτη περιοχών τοπικών/δημοτικών κοινοτήτων των δήμων Αίγινας, Αγκιστριού, Κυθήρων, Πόρου, Σπετσών, Τροιζηνίας και Ύδρας, Περιφερειακής Ενότητας Νήσων της Περιφέρειας Αττικής και πρόσκλησης για υποβολή αντιρρήσεων κατά του περιεχομένου του» και β) 24394/26-2-2021 (ΑΔΑ: ΨΧΙ0ΟΡ1Κ-ΦΚΟ) περί «Ανάρτησης δασικού χάρτη των τοπικών/δημοτικών κοι-

νοτήτων του Δήμου Κυθήρων, περιφερειακής ενότητας Νήσων και πρόσκληση για υποβολή αντιρρήσεων κατά του περιεχομένου του», σύμφωνα με τις οποίες τα τμήματα 1 έως 36 από την συνολική έκταση που προτείνεται για ανάκληση, εμπίπτουν εντός περιοχής που έγινε ανάρτηση του Δασικού χάρτη Κυθήρων και εμφανίζονται με κωδικούς ΑΑ&ΑΝ.

12. Την υπ' αρ. 27/15-03-2022 (ΑΔΑ: Ω8Ο7ΟΡ1Κ-ΨΤ3) απόφαση Επιτροπής Εξέτασης Αντιρρήσεων κατά του περιεχομένου του Δασικού Χάρτη νήσου Κυθήρων, για τα τμήματα 1003 και 1004 της απόφασης με στοιχεία στο Δασικό Χάρτη ΑΝ&ΔΔ, που σύμφωνα με την απόφαση αυτή («ΤΟ ΤΜΗΜΑ 1003 ΣΤΙΣ Α/Φ ΕΤΩΝ 1945-1960 ΑΠΟ ΦΩΤΟΕΡΜΗΝΕΙΑ ΠΟΥ ΔΙΕΝΕΡΓΗΘΗΚΕ ΕΜΦΑΝΙΖΕΤΑΙ Ως Α- ΕΚΤΑΣΗ ΜΕ ΕΜΦΑΝΕΙΣ ΤΙΣ ΒΑΘΜΙΔΕΣ ΚΑΙ ΣΤΟΙΧΕΙΑ ΚΑΛΛΙΕΡΓΕΙΑΣ Ανθρωπογενείς ΠΑΡΕΜΒΑΣΕΙΣ. ΕΝΩ ΣΤΟΥΣ ΠΡΟΣΦΑΤΟΥΣ Ο/Φ ΕΓΚΑΤΑΛΕΙΦΘΗΚΕ ΕΝ ΜΕΡΕΙ Η ΚΑΛΛΙΕΡΓΕΙΑ ΚΑΙ ΕΜΦΑΝΙΖΕΤΑΙ ΝΑ ΚΑΛΥΠΤΕΤΑΙ ΑΠΟ ΧΟΡΤΟΛΙΒΑΔΙΚΗ ΒΛΑΣΤΗΣΗ ΚΑΛΥΠΤΟΜΕΝΟ ΜΕ ΦΡΥΓΑΝΩΔΗ ΒΛΑΣΤΗΣΗ ΚΑΙ ΚΑΛΥΨΗ ΣΥΜΦΩΝΑ ΜΕ ΤΙΣ ΑΠΟΦΑΣΕΙΣ ΤΟΥ Τ.Σ.Δ ΤΕΧΝΙΚΟΥ ΣΥΜΒΟΥΛΙΟΥ ΔΑΣΩΝ ΤΙΣ ΑΡΙΘΜ. ΥΠΕΝ/ΔΠΔ/35724/2004/16-4-2021 ΚΑΙ ΑΡΙΘΜ. 183185/1282/10-6-2019. Η ΣΥΝΟΛΙΚΗ ΕΚΤΑΣΗ ΚΑΛΥΠΤΕΤΑΙ ΑΠΟ ΑΣΠΑΛΑΘΟΥΣ ΩΣ ΕΚ ΤΟΥΤΟΥ ΕΜΠΙΠΤΕΙ ΣΤΙΣ ΜΗ ΥΠΑΓΟΜΕΝΕΣ ΣΤΙΣ ΔΑΣΙΚΕΣ ΔΙΑΤΑΞΕΙΣ ΕΚΤΑΣΗ ΚΑΙ ΕΜΠΙΠΤΕΙ ΣΤΙΣ ΙΔΙΩΤΙΚΕΣ ΧΟΡΤΟΛΙΒΑΔΙΚΕΣ ΕΚΤΑΣΕΙΣ ΚΑΙ ΑΠΟΔΙΔΕΤΑΙ Ως ΑΑ-29 - ΤΟ ΤΜΗΜΑ 1004 ΑΠΟΤΕΛΕΙ ΧΟΡΤΟΛΙΒΑΔΙΚΗΣ ΜΟΡΦΗΣ ΕΚΤΑΣΗ ΚΑΛΥΠΤΟΜΕΝΟ ΜΕ ΦΡΥΓΑΝΩΔΗ ΒΛΑΣΤΗΣΗ ΚΑΙ ΚΑΛΥΨΗ ΣΥΜΦΩΝΑ ΜΕ ΤΙΣ ΑΠΟΦΑΣΕΙΣ ΤΟΥ Τ.Σ.Δ ΤΕΧΝΙΚΟΥ ΣΥΜΒΟΥΛΙΟΥ ΔΑΣΩΝ ΤΙΣ ΑΡΙΘΜ. ΥΠΕΝ/ΔΠΔ/35724/2004/16-4-2021 ΚΑΙ ΑΡΙΘΜ. 183185/1282/10-6-2019 Η ΣΥΝΟΛΙΚΗ ΕΚΤΑΣΗ ΚΑΛΥΠΤΕΤΑΙ ΑΠΟ ΑΣΠΑΛΑΘΟΥΣ ΚΑΙ ΦΡΥΓΑΝΩΔΗ ΒΛΑΣΤΗΣΗ ΚΑΙ ΧΑΡΑΚΤΗΡΙΖΕΤΑΙ ΩΣ ΧΟΡΤΟΛΙΒΑΔΙΚΗΣ ΜΟΡΦΗΣ ΕΚΤΑΣΗ- ΜΙΚΡΟΤΕΡΗ ΤΟΥ 15% ΔΙΑΧΡΟΝΙΚΑ Ως ΕΚ ΤΟΥΤΟΥ ΤΟΥ ΑΠΟΔΙΔΕΤΑΙ Ο ΧΑΡΑΚΤΗΡΙΣΜΟΣ [XX] ΚΑΙ ΛΟΓΩ ΤΟΥ ΙΔΙΟΚΤΗΣΙΑΚΟΥ Ως ΙΔΙΩΤΙΚΗ ΑΠΟΔΙΔΕΤΑΙ ΩΣ ΑΑ-29») διορθώνεται σε ΑΑ,29&ΑΝ.

13. Την υπ' αρ. 28/15-03-2022 (ΑΔΑ: Ω8Ο7ΟΡ1Κ-ΨΤ3) απόφαση Επιτροπής Εξέτασης Αντιρρήσεων κατά του περιεχομένου του Δασικού Χάρτη νήσου Κυθήρων, για έκταση με στοιχεία στο Δασικό Χάρτη ΑΝ&ΔΔ, που σύμφωνα με την απόφαση αυτή («...ΣΥΜΦΩΝΑ ΜΕ ΤΙΣ ΑΠΟΦΑΣΕΙΣ ΤΟΥ Τ.Σ.Δ ΑΡΙΘΜ. ΥΠΕΝ/ΔΠΔ/35724/2004/16-4-2021 ΚΑΙ ΑΡΙΘΜ. 183185/1282/10-6-2019 Η ΣΥΝΟΛΙΚΗ ΕΚΤΑΣΗ ΚΑΛΥΠΤΕΤΑΙ ΑΠΟ ΑΣΠΑΛΑΘΟΥΣ ΚΑΙ ΦΡΥΓΑΝΩΔΗ ΒΛΑΣΤΗΣΗ ΚΑΙ ΧΑΡΑΚΤΗΡΙΖΕΤΑΙ ΩΣ ΧΟΡΤΟΛΙΒΑΔΙΚΗΣ ΜΟΡΦΗΣ ΕΚΤΑΣΗ-ΣΤΟΝ Ο/Φ ΕΤΟΥΣ 1945 ΚΑΙ ΣΤΟΝ ΠΡΟΣΦΑΤΟ Ο/Φ ΟΜΟΙΩΣ ΑΠΟ ΦΩΤΟΕΡΜΗ-

ΝΕΙΑ ΠΟΥ ΔΙΕΝΕΡΓΗΘΗΚΕ Η ΣΥΝΟΛΙΚΗ ΕΚΤΑΣΗ ΚΑΛΥΠΤΕΤΑΙ ΑΠΟ ΑΣΠΑΛΑΘΟΥΣ ΚΑΙ ΦΡΥΓΑΝΩΔΗ ΒΛΑΣΤΗΣΗ ΚΑΙ ΧΑΡΑΚΤΗΡΙΖΕΤΑΙ ΩΣ ΧΟΡΤΟΛΙΒΑΔΙΚΗΣ ΜΟΡΦΗΣ ΕΚΤΑΣΗ- ΜΙΚΡΟΤΕΡΗ ΤΟΥ 15% ΔΙΑΧΡΟΝΙΚΑ Ως ΕΚΤΟΥΤΟΥ ΤΟΥ ΑΠΟΔΙΔΕΤΑΙ Ο ΧΑΡΑΚΤΗΡΙΣΜΟΣ [ΑΑ-29]...»), διορθώνεται σε ΑΑ,29&ΑΝ.

14. Την υπό στοιχεία Δ/401/10-6-1993 (Δ' 722) απόφαση του Νομάρχη Πειραιά, με την οποία κηρύχθηκε αναδασωτέα, λόγω πυρκαγιάς, δασική έκταση ιδιοκτησίας Επιτροπής Εγchwρίου Περιουσίας Κυθήρων-Αντικυθήρων συνολικού εμβαδού 10.485,00 στμμμάτων στη θέση «Πλακουντά» Ποταμού, νήσου Κυθήρων και στην οποία εμπίπτουν τα τμήματα 1 έως 38 που προτείνονται για ανάκληση.

15. Την υπ' αρ. 383515/24-07-2023 πρόταση του αρμοδίου Δασαρχείου Πειραιά -με τη συνημμένη σε αυτή 368279/17- 07-2023 αναφορά-εισήγηση -, για μερική ανάκληση της ως άνω (14 σχ.) απόφασης, για εκτάσεις (38 τμήματα) συνολικού εμβαδού 163.871,52 τ.μ., στη θέση «Πλακουντά» νήσου Κυθήρων της Περιφέρειας Αττικής, διότι ως εκτάσεις που δεν διέθεταν τα βλαστητικά και μορφολογικά χαρακτηριστικά ώστε να πληρούν σωρευτικά τα δύο κριτήρια του άρθρου 2 του π.δ. 32/2016, τα οποία προσδιορίζουν την οργανική ενότητα, περιελήφθησαν εκ παραδρομής στην παραπάνω (14) απόφαση, αποφασίζουμε:

Ανακαλούμε μερικώς την υπό στοιχεία: Δ/401/10-6-1993 (Δ' 722) απόφαση του Νομάρχη Πειραιά, περί κήρυξης ως αναδασωτέας εγchwρίου περιουσίας δασικής έκτασης, εμβαδού 10.485,00 στρ., στη δασική θέση Πλακουντά της κοινότητας Ποταμού - Κυθήρων της Νομαρχίας Πειραιά, μόνο για εκτάσεις (38 τμήματα) συνολικού εμβαδού 163.871,52 τ.μ. (εκατόν εξήντα τριών χιλιάδων οκτακοσίων εβδομήντα ενός τετραγωνικών μέτρων και πενήντα δύο εκατοσών του τετραγωνικού μέτρου), διότι, ως εκτάσεις που δεν διέθεταν τα βλαστητικά και μορφολογικά χαρακτηριστικά ώστε να πληρούν σωρευτικά τα δύο κριτήρια του άρθρου 2 του π.δ. 32/2016 τα οποία προσδιορίζουν την οργανική ενότητα, περιελήφθησαν στην υπό στοιχεία Δ/401/10-6-1993 απόφαση κήρυξης, λόγω πλάνης περί των πραγμάτων και πραγματικής αιτίας.

Στο από 24-07-2023 τοπογραφικό διάγραμμα με υπόβαθρο ορθοφωτοχάρτη έτους 2015 κλίμακας 1:20.000 το οποίο συνοδεύει αναπόσπαστα την παρούσα απόφαση, οι εκτάσεις συνολικού εμβαδού 163.871,52 τ.μ., απεικονίζονται ως τμήματα 1 έως 38 με κόκκινο περίγραμμα.

Οι συντεταγμένες των κορυφών των ανωτέρω τμημάτων 1 έως 38 κατά ΕΓΣΑ'87, αποτυπώνονται στους παρακάτω πίνακες:





ΤΜΗΜΑ 20 .....συνέχεια		ΤΜΗΜΑ 20 .....συνέχεια		ΤΜΗΜΑ 21 .....συνέχεια		ΤΜΗΜΑ 23 (10415,59 τ.μ.)	
X	Y	X	Y	X	Y	X	Y
403063,55	4017502,69	403011,07	4017441,18	403342,32	4017728,50	405289,13	4017968,37
403066,11	4017502,33	403008,65	4017439,81	403347,17	4017729,18	405291,10	4017936,88
403069,53	4017500,93	403006,55	4017438,75	403352,97	4017733,44	405282,18	4017941,61
403073,78	4017498,41	403003,75	4017439,32	403354,63	4017731,25	405273,24	4017941,45
403080,20	4017494,48	403002,38	4017441,53			405273,57	4017938,00
403087,11	4017491,38	403002,31	4017444,08			405273,80	4017935,32
403091,08	4017489,26	403002,72	4017446,05			405273,97	4017924,33
403092,10	4017487,29	403003,44	4017448,03			405274,02	4017917,58
403091,29	4017484,70	403004,12	4017449,87			405274,08	4017908,61
403089,64	4017483,32	403004,96	4017452,33			405277,88	4017891,57
403084,81	4017480,84	403005,85	4017455,09			405279,75	4017878,95
403082,46	4017480,03	403006,02	4017457,05			405278,18	4017874,25
403079,80	4017479,11	403005,21	4017459,81			405274,60	4017870,15
403077,76	4017479,46	403002,76	4017460,96			405271,20	4017869,20
403073,89	4017480,13	403000,82	4017462,25			405268,82	4017868,54
403069,61	4017478,20	403000,64	4017463,89			405262,70	4017866,97
403069,15	4017474,20	403000,33	4017468,60			405260,40	4017864,08
403071,61	4017472,29	403000,27	4017474,92			405256,24	4017863,98
403076,50	4017470,78	403000,08	4017477,63			405248,64	4017875,35
403084,50	4017464,32	402999,06	4017478,80			405240,93	4017886,09
403085,42	4017463,61	402996,91	4017480,32			405232,92	4017885,93
403086,33	4017462,95	402995,36	4017483,04			405226,48	4017886,09
403089,77	4017460,56	402995,20	4017484,47			405215,51	4017889,83
403093,91	4017457,92	402995,76	4017486,07			405208,61	4017893,75
403095,64	4017457,09	402997,64	4017488,86			405201,13	4017900,13
403097,02	4017456,80	403001,15	4017492,85			405191,36	4017910,85
403103,47	4017456,65	403003,99	4017495,45			405195,49	4017913,95
403106,83	4017456,84	403006,21	4017496,87			405200,04	4017916,11
403110,47	4017457,07	403008,14	4017498,14			405203,16	4017919,95
403115,05	4017456,34	403009,55	4017499,75			405205,57	4017925,48
403116,78	4017454,89	403010,83	4017502,29			405208,45	4017933,17
403116,98	4017453,37	403011,47	4017505,09			405205,81	4017937,97
403115,26	4017449,02	403011,32	4017507,91			405201,00	4017939,42
403113,54	4017446,52	403010,42	4017510,04			405197,87	4017934,13
403111,56	4017444,68	403009,61	4017512,06			405194,10	4017929,75
403106,19	4017445,46	403009,47	4017514,26			405190,81	4017934,15
403100,03	4017447,28	403009,83	4017517,75			405189,99	4017936,19
403096,45	4017444,81	403011,01	4017521,93			405191,56	4017941,16
403093,94	4017443,59	403012,28	4017523,86			405193,96	4017947,43
403090,31	4017443,54	403013,43	4017524,78			405194,44	4017955,15
403083,29	4017443,81	403016,92	4017526,79			405195,06	4017959,21
403079,88	4017444,13	403020,49	4017528,32			405196,80	4017963,72
403077,53	4017444,31	403024,00	4017529,23			405197,18	4017965,77
403075,75	4017441,79	403028,69	4017528,36			405197,55	4017967,71
403074,05	4017439,09	403031,33	4017524,83			405198,82	4017971,90
403069,57	4017438,78	403031,53	4017522,26			405201,38	4017976,80
403063,96	4017438,40	403031,63	4017518,53			405201,45	4017976,93
403057,37	4017437,89	403033,93	4017509,58			405204,90	4017987,50
403054,91	4017437,70	403036,90	4017504,39			405212,24	4018005,41
403053,43	4017437,67	403041,73	4017501,95			405213,25	4018016,29
403050,04	4017437,70	403049,11	4017499,40			405215,62	4018023,71
403045,74	4017437,17	403053,17	4017492,42			405218,15	4018024,27
403041,34	4017435,62					405219,62	4018024,59
403039,79	4017433,47					405227,86	4018024,26
403038,21	4017431,10					405231,24	4018023,76
403034,71	4017430,57					405238,23	4018022,71
403030,56	4017432,84					405245,96	4018021,11
403029,11	4017435,84					405251,73	4018019,35
403027,77	4017437,70					405255,40	4018017,58
403025,24	4017438,52					405257,51	4018013,02
403022,21	4017439,44					405259,29	4018006,45
403019,32	4017440,95					405261,69	4018004,64
403017,34	4017441,88					405262,47	4018004,06
403015,55	4017442,06					405265,71	4018001,63

ΤΜΗΜΑ 23 .....συνέχεια		ΤΜΗΜΑ 25 .....συνέχεια		ΤΜΗΜΑ 30 (161,55 τ.μ.)		ΤΜΗΜΑ 31 .....συνέχεια	
X	Y	X	Y	X	Y	X	Y
405266,83	4017994,87	403862,19	4018389,69	405499,45	4019005,21	405470,79	4019053,39
405266,93	4017993,53	403864,57	4018388,53	405503,05	4019004,98	405448,36	4019038,63
405267,29	4017988,94	403877,06	4018386,49	405517,47	4019001,80	405445,25	4019018,23
405274,71	4017980,75	403890,33	4018387,46	405541,55	4019002,18	405454,03	4018998,38
405276,47	4017978,81	403899,60	4018387,45	405541,54	4019002,07		
405277,97	4017977,16	403903,25	4018382,66	405533,40	4019001,77	<b>ΤΜΗΜΑ 32 (42,20 τ.μ.)</b>	
405281,86	4017974,13	403907,01	4018381,98	405520,84	4019001,69	X	Y
405286,06	4017970,86	403907,54	4018383,90	405517,52	4019001,77	405489,58	4019060,93
405289,08	4017968,51	403908,08	4018385,82	405511,22	4019003,03	405486,52	4019059,70
405289,13	4017968,37	403913,45	4018411,92	405503,04	4019004,96	405489,03	4019061,63
		403914,69	4018418,49	405499,50	4019005,17	405494,61	4019066,66
<b>ΤΜΗΜΑ 24 (633,97 τ.μ.)</b>		403915,43	4018422,29	405496,35	4019004,96	405508,83	4019069,97
X	Y	403921,32	4018420,51	405494,07	4019004,05	405521,20	4019073,45
405100,51	4018176,27			405490,87	4019001,00	405521,19	4019073,44
405102,11	4018158,22	<b>ΤΜΗΜΑ 26 (815,88 τ.μ.)</b>		405490,02	4018994,94	405512,05	4019070,87
405098,68	4018158,53	X	Y	405489,54	4018988,01	405508,23	4019069,26
405091,63	4018163,51	403920,54	4018464,12	405487,06	4018984,73	405489,58	4019060,93
405090,16	4018166,45	403953,82	4018461,90	405484,61	4018982,83		
405087,23	4018175,83	403989,42	4018462,95	405480,12	4018983,08	<b>ΤΜΗΜΑ 33 (89,15 τ.μ.)</b>	
405085,76	4018182,87	403974,76	4018434,69	405476,32	4018982,83	X	Y
405085,76	4018183,75	403974,55	4018434,58	405474,61	4018980,65	405540,91	4019083,07
405085,76	4018189,32	403971,31	4018439,07	405472,45	4018975,86	405524,51	4019076,14
405083,41	4018197,90	403967,32	4018447,00	405472,03	4018970,31	405528,34	4019079,25
405081,36	4018202,88	403938,41	4018452,89	405471,10	4018967,39	405532,26	4019083,31
405079,68	4018205,20	403920,54	4018464,12	405468,13	4018967,16	405534,38	4019086,10
405100,22	4018204,33			405463,79	4018972,58	405536,39	4019088,75
405100,51	4018176,27	<b>ΤΜΗΜΑ 27 (307,42 τ.μ.)</b>		405460,02	4018981,83	405538,27	4019090,45
		X	Y	405455,78	4018992,27	405541,97	4019092,58
<b>ΤΜΗΜΑ 25 (2442,75 τ.μ.)</b>		405575,22	4018508,82	405472,72	4018976,50	405542,95	4019083,99
X	Y	405577,53	4018503,24	405474,51	4018980,60	405540,91	4019083,07
403921,32	4018420,51	405547,34	4018513,79	405476,23	4018982,85		
403925,05	4018413,35	405544,39	4018514,83	405480,03	4018983,09	<b>ΤΜΗΜΑ 34 (1,07 τ.μ.)</b>	
403931,89	4018418,22	405544,02	4018515,33	405484,50	4018982,85	X	Y
403938,46	4018420,57	405543,72	4018515,83	405486,98	4018984,74	405544,64	4019002,18
403941,59	4018415,47	405541,06	4018519,86	405489,49	4018988,01	405541,54	4019002,07
403941,25	4018413,75	405543,30	4018526,48	405489,59	4018994,86	405541,55	4019002,18
403937,06	4018386,53	405553,37	4018525,11	405490,81	4019000,98	405544,59	4019002,23
403936,54	4018384,27	405567,55	4018511,63	405493,96	4019004,05	405545,58	4019002,50
403934,41	4018374,88	405575,22	4018508,82	405496,24	4019005,01	405546,91	4019005,94
403933,49	4018370,85			405499,45	4019005,21	405546,31	4019017,48
403930,94	4018370,57	<b>ΤΜΗΜΑ 28 (249,92 τ.μ.)</b>				405546,95	4019022,05
403923,47	4018372,17	X	Y	<b>ΤΜΗΜΑ 31 (157,28 τ.μ.)</b>		405546,35	4019017,42
403913,98	4018375,07	403270,04	4018563,23	X	Y	405546,96	4019005,86
403904,70	4018376,70	403269,93	4018561,93	405454,03	4018998,38	405545,62	4019002,51
403896,45	4018378,38	403252,86	4018568,56	405455,07	4018993,99	405544,64	4019002,18
403882,33	4018378,80	403244,48	4018579,03	405451,59	4019002,42		
403867,13	4018373,71	403250,62	4018580,99	405450,71	4019004,53	<b>ΤΜΗΜΑ 35 (3,82 τ.μ.)</b>	
403847,85	4018363,83	403265,96	4018576,81	405448,85	4019008,58	X	Y
403837,72	4018360,36	403266,64	4018571,29	405448,82	4019008,64	405550,44	4019046,86
403825,91	4018358,33	403269,01	4018569,04	405444,71	4019017,11	405558,05	4019044,87
403819,32	4018358,18	403270,04	4018568,06	405442,86	4019022,44	405558,06	4019044,86
403810,59	4018359,19	403270,04	4018566,42	405441,03	4019027,71	405550,51	4019046,02
403809,25	4018359,40	403270,04	4018563,23	405441,05	4019032,32	405549,49	4019040,09
403810,07	4018361,69			405442,67	4019035,68	405550,44	4019046,86
403810,24	4018361,95	<b>ΤΜΗΜΑ 29 (236,72 τ.μ.)</b>		405445,86	4019038,67		
403814,99	4018370,11	X	Y	405451,25	4019042,19	<b>ΤΜΗΜΑ 36 (636,13 τ.μ.)</b>	
403817,79	4018374,94	403960,82	4018621,03	405461,64	4019048,87	X	Y
403818,52	4018376,21	403946,34	4018616,18	405469,79	4019054,07	405557,73	4019101,89
403820,84	4018380,21	403931,93	4018621,0	405473,76	4019056,57	405563,58	4019087,91
403821,52	4018381,06	403930,35	4018622,37	405478,54	4019057,56	405571,96	4019050,58
403822,42	4018377,48	403927,90	4018626,68	405484,76	4019058,34	405573,18	4019045,10
403839,99	4018377,47	403953,60	4018627,33	405484,76	4019058,34	405573,56	4019041,90
403865,72	4018377,46	403960,82	4018621,03	405482,39	4019058,04	405574,11	4019037,86



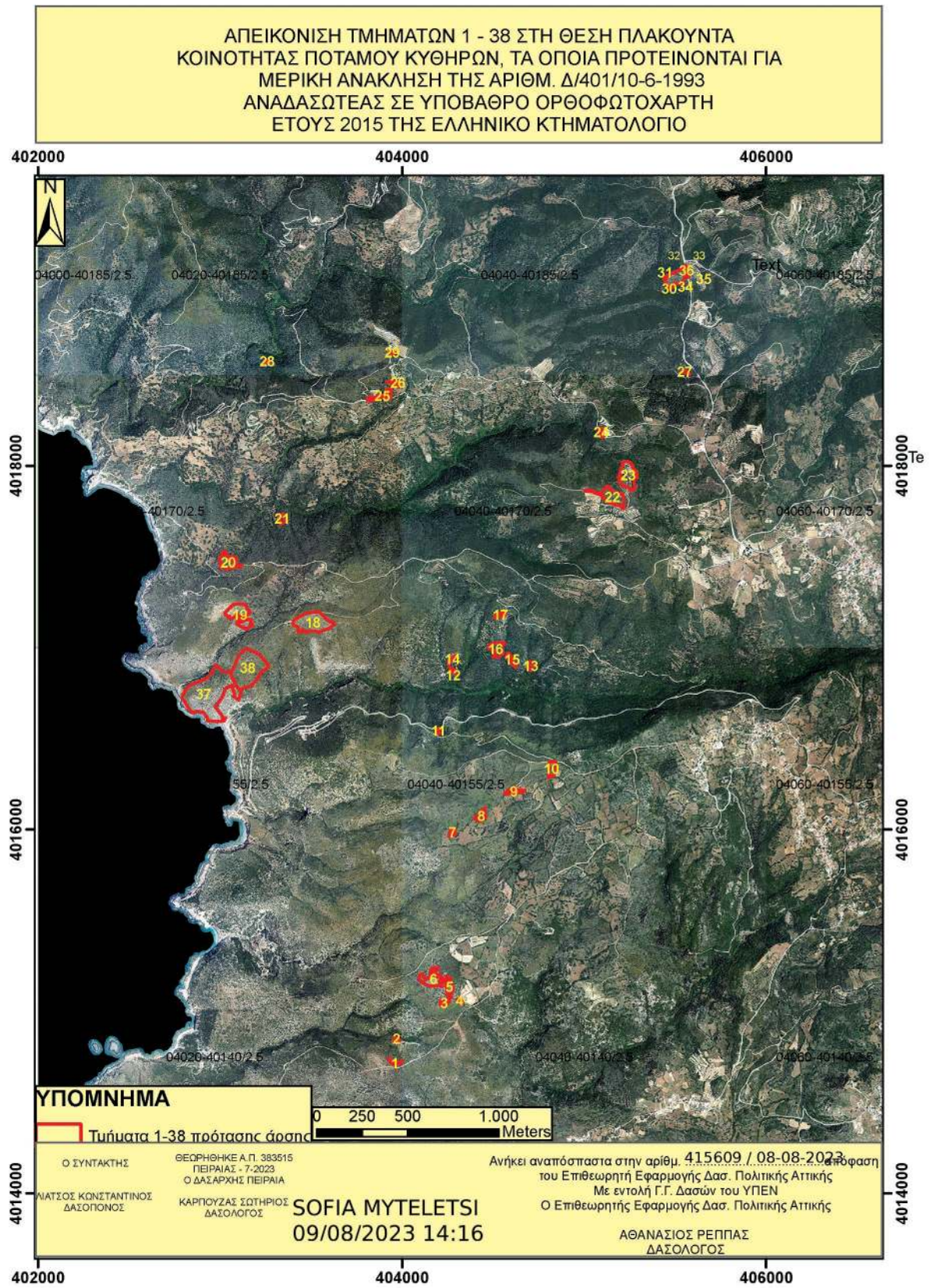

**ΕΘΝΙΚΟ ΤΥΠΟΓΡΑΦΕΙΟ**  
 Για τεχνικούς λόγους στο σχεδιάγραμμα, από το ηλεκτρονικό αρχείο, έγινε σμίκρυνση κατά ποσοστό **77%**

Με την παρούσα απόφαση δεν προκαλείται δημοσιονομική δαπάνη σε βάρος του κρατικού προϋπολογισμού (άρθρο 90, π.δ. 63/2005).

Η απόφαση αυτή, να δημοσιευθεί στην Εφημερίδα της Κυβερνήσεως.

Αθήνα, 8 Αυγούστου 2023

Με εντολή Γενικού Γραμματέα Δασών

Ο Επιθεωρητής Εφαρμογής

Δασικής Πολιτικής Αττικής

ΑΘΑΝΑΣΙΟΣ ΡΕΠΠΑΣ







## ΕΘΝΙΚΟ ΤΥΠΟΓΡΑΦΕΙΟ

Το Εθνικό Τυπογραφείο αποτελεί δημόσια υπηρεσία υπαγόμενη στην Προεδρία της Κυβέρνησης και έχει την ευθύνη τόσο για τη σύνταξη, διαχείριση, εκτύπωση και κυκλοφορία των Φύλλων της Εφημερίδας της Κυβερνήσεως (ΦΕΚ), όσο και για την κάλυψη των εκτυπωτικών - εκδοτικών αναγκών του δημοσίου και του ευρύτερου δημόσιου τομέα (ν. 3469/2006/Α' 131 και π.δ. 29/2018/Α' 58).

### 1. ΦΥΛΛΟ ΤΗΣ ΕΦΗΜΕΡΙΔΑΣ ΤΗΣ ΚΥΒΕΡΝΗΣΕΩΣ (ΦΕΚ)

- Τα **ΦΕΚ σε ηλεκτρονική μορφή** διατίθενται δωρεάν στο **www.et.gr**, την επίσημη ιστοσελίδα του Εθνικού Τυπογραφείου. Όσα ΦΕΚ δεν έχουν ψηφιοποιηθεί και καταχωριστεί στην ανωτέρω ιστοσελίδα, ψηφιοποιούνται και αποστέλλονται επίσης δωρεάν με την υποβολή αίτησης, για την οποία αρκεί η συμπλήρωση των αναγκαίων στοιχείων σε ειδική φόρμα στον ιστότοπο **www.et.gr**.

- Τα **ΦΕΚ σε έντυπη μορφή** διατίθενται σε μεμονωμένα φύλλα είτε απευθείας από το Τμήμα Πωλήσεων και Συνδρομητών, είτε ταχυδρομικά με την αποστολή αιτήματος παραγγελίας μέσω των ΚΕΠ, είτε με ετήσια συνδρομή μέσω του Τμήματος Πωλήσεων και Συνδρομητών. Το κόστος ενός ασπρόμαυρου ΦΕΚ από 1 έως 16 σελίδες είναι 1,00 €, αλλά για κάθε επιπλέον οκτασέλιδο (ή μέρος αυτού) προσαυξάνεται κατά 0,20 €. Το κόστος ενός έγχρωμου ΦΕΚ από 1 έως 16 σελίδες είναι 1,50 €, αλλά για κάθε επιπλέον οκτασέλιδο (ή μέρος αυτού) προσαυξάνεται κατά 0,30 €. Το τεύχος Α.Σ.Ε.Π. διατίθεται δωρεάν.

#### • Τρόποι αποστολής κειμένων προς δημοσίευση:

Α. Τα κείμενα προς δημοσίευση στο ΦΕΚ, από τις υπηρεσίες και τους φορείς του δημοσίου, αποστέλλονται ηλεκτρονικά στη διεύθυνση **webmaster.et@et.gr** με χρήση προηγμένης ψηφιακής υπογραφής και χρονοσήμανσης.

Β. Κατ' εξαίρεση, όσοι πολίτες δεν διαθέτουν προηγμένη ψηφιακή υπογραφή μπορούν είτε να αποστέλλουν ταχυδρομικά, είτε να καταθέτουν με εκπρόσωπό τους κείμενα προς δημοσίευση εκτυπωμένα σε χαρτί στο Τμήμα Παραλαβής και Καταχώρισης Δημοσιευμάτων.

- Πληροφορίες, σχετικά με την αποστολή/κατάθεση εγγράφων προς δημοσίευση, την ημερήσια κυκλοφορία των Φ.Ε.Κ., με την πώληση των τευχών και με τους ισχύοντες τιμοκαταλόγους για όλες τις υπηρεσίες μας, περιλαμβάνονται στον ιστότοπο (**www.et.gr**). Επίσης μέσω του ιστότοπου δίδονται πληροφορίες σχετικά με την πορεία δημοσίευσης των εγγράφων, με βάση τον Κωδικό Αριθμό Δημοσιεύματος (ΚΑΔ). Πρόκειται για τον αριθμό που εκδίδει το Εθνικό Τυπογραφείο για όλα τα κείμενα που πληρούν τις προϋποθέσεις δημοσίευσης.

### 2. ΕΚΤΥΠΩΤΙΚΕΣ - ΕΚΔΟΤΙΚΕΣ ΑΝΑΓΚΕΣ ΤΟΥ ΔΗΜΟΣΙΟΥ

Το Εθνικό Τυπογραφείο ανταποκρινόμενο σε αιτήματα υπηρεσιών και φορέων του δημοσίου αναλαμβάνει να σχεδιάσει και να εκτυπώσει έντυπα, φυλλάδια, βιβλία, αφίσες, μπλοκ, μηχανογραφικά έντυπα, φακέλους για κάθε χρήση, κ.ά.

Επίσης σχεδιάζει ψηφιακές εκδόσεις, λογότυπα και παράγει οπτικοακουστικό υλικό.

**Ταχυδρομική Διεύθυνση:** Καποδιστρίου 34, τ.κ. 10432, Αθήνα

Ιστότοπος: **www.et.gr**

**ΤΗΛΕΦΩΝΙΚΟ ΚΕΝΤΡΟ:** 210 5279000 - fax: 210 5279054

Πληροφορίες σχετικά με την λειτουργία του ιστότοπου: **helpdesk.et@et.gr**

#### ΕΞΥΠΗΡΕΤΗΣΗ ΚΟΙΝΟΥ

**Πωλήσεις - Συνδρομές:** (Ισόγειο, τηλ. 210 5279178 - 180)

**Πληροφορίες:** (Ισόγειο, Γρ. 3 και τηλεφ. κέντρο 210 5279000)

**Παραλαβή Δημ. Ύλης:** (Ισόγειο, τηλ. 210 5279167, 210 5279139)

Αποστολή ψηφιακά υπογεγραμμένων εγγράφων προς δημοσίευση στο ΦΕΚ: **webmaster.et@et.gr**

Πληροφορίες για γενικό πρωτόκολλο και αλληλογραφία: **grammateia@et.gr**

**Ωράριο για το κοινό:** Δευτέρα ως Παρασκευή: 8:00 - 13:30

**Πείτε μας τη γνώμη σας,**

για να βελτιώσουμε τις υπηρεσίες μας, συμπληρώνοντας την ειδική φόρμα στον ιστότοπό μας.

