



ΕΦΗΜΕΡΙΣ ΤΗΣ ΚΥΒΕΡΝΗΣΕΩΣ

ΤΗΣ ΕΛΛΗΝΙΚΗΣ ΔΗΜΟΚΡΑΤΙΑΣ

ΤΕΥΧΟΣ ΤΕΤΑΡΤΟ

Αρ. Φύλλου 663

23 Νοεμβρίου 2012

ΠΕΡΙΕΧΟΜΕΝΑ

ΑΠΟΦΑΣΕΙΣ

- Εν μέρει ανάκληση της αριθμ. 9165/21-12-2007 Απόφασης Γ.Γ.Π.Ι.Ν(ΦΕΚ Τ/Δ 41/4-2-2008) περί κήρυξης έκτασης ως αναδασωτέας, για έκταση εμβαδού 1685,44 τ.μ. στη θέση «ΚΟΦΙΣΣΟΥ» περιοχής Τοπικής Κοινότητας Σκάλας Δημοτικής Ενότητας Ελειού- Πρόννων, Δήμου Κεφαλονιάς..... 1
- Κήρυξη ως αναδασωτέας, έκτασης εμβαδού Ε=8.028,50 τ.μ. στη θέση «Κοκορέτσες» Τ.Κ. Νιάτων, Δημοτικής Ενότητας Νιάτων, Δήμου Ευρώτα, Περιφερειακής Ενότητας Λακωνίας..... 2
- Κήρυξη ως αναδασωτέας, έκτασης εμβαδού Ε=1.402,2179 τ.μ. στη θέση «Σωτήρα» Τ.Κ. Χρύσαφας, Δημοτικής Ενότητας Θεραπνών, Δήμου Σπάρτης, Περιφερειακής Ενότητας Λακωνίας..... 3

ΑΠΟΦΑΣΕΙΣ

- Αριθμ. 3855 (1)
Εν μέρει ανάκληση της αριθμ. 9165/21-12-2007 Απόφασης Γ.Γ.Π.Ι.Ν(ΦΕΚ Τ/Δ 41/4-2-2008) περί κήρυξης έκτασης ως αναδασωτέας, για έκταση εμβαδού 1685,44 τ.μ. στη θέση «ΚΟΦΙΣΣΟΥ» περιοχής Τοπικής Κοινότητας Σκάλας Δημοτικής Ενότητας Ελειού- Πρόννων, Δήμου Κεφαλονιάς.

Ο ΓΕΝΙΚΟΣ ΓΡΑΜΜΑΤΕΑΣ
ΑΠΟΚΕΝΤΡΩΜΕΝΗΣ ΔΙΟΙΚΗΣΗΣ ΠΕΛΟΠΟΝΝΗΣΟΥ,
ΔΥΤΙΚΗΣ ΕΛΛΑΔΑΣ ΚΑΙ ΙΟΝΙΟΥ

Έχοντας υπόψη:

1. Τις περί Διοικητικής αποκέντρωσης διατάξεις του Ν. 3200/55 (ΦΕΚ Α 97), όπως τροποποιήθηκε και συμπληρώθηκε μεταγενέστερα με το Ν.Δ. 532/70 (ΦΕΚ Α 103).
2. Τις διατάξεις του άρθρου 44 παρ. 4 του Ν. 998/79 (ΦΕΚ Α 289) «περί προστασίας δασών και δασικών εν γένει εκτάσεων της χώρας» όπως τροποποιήθηκε και συμπληρώθηκε μεταγενέστερα με τον Ν. 3208/2003 (ΦΕΚ Α 303/24-12-2003).
3. Τις αριθμ. α) 160417/1180/8-7-1980 και β) 182447/3049/24-9-1980 διαταγές του Υπουργείου Γεωργίας.

4. Τον Ν. 2218/1994 (ΦΕΚ Α 90) «Περί ίδρυσης Νομαρχιακής Αυτοδιοίκησης, τροποποίησης διατάξεων για την Πρωτοβάθμια αυτοδιοίκηση και την περιφέρεια και άλλες διατάξεις» όπως τροποποιήθηκε μεταγενέστερα.

5. Τον Ν. 2503/1997 (ΦΕΚ 107 Α 1997) «Διοίκηση, οργάνωση, στελέχωση της περιφέρειας, ρύθμιση θεμάτων για την τοπική αυτοδιοίκηση και άλλες διατάξεις».

6. Την αριθμ. 87234/7539/3-9-1997 εγκύκλιο δ/γή του Υπουργού Γεωργίας.

7. Την αριθμ. 107143/105718-9-2003 διαταγή Υφυπουργού Γεωργίας.

8. Τις διατάξεις του άρθρου 36 του Ν. 3698/2008.

9. Την αριθμ. 97870/2248/7-5-2009 δ/γή Υπουργείου Αγροτικής Ανάπτυξης και Τροφίμων.

10. Τις διατάξεις του Ν. 3852/2010 (ΦΕΚ/Α/7-6-2010) «Νέα Αρχιτεκτονική της Αυτοδιοίκησης και της Αποκεντρωμένης Διοίκησης - Πρόγραμμα Καλλικράτης».

11. Τις διατάξεις του Π.Δ. 139/2010 (ΦΕΚ 232/Α'/27-12-2010) «Οργανισμός της Αποκεντρωμένης Διοίκησης Πελοποννήσου Δυτικής Ελλάδας και Ιονίου».

12. Την αριθμ. 9165/21-12-2007 Απόφαση Γ.Γ.Π.Ι.Ν με την οποία κηρύχθηκε αναδασωτέα λόγω πυρκαγιάς, έκταση εμβαδού 23.500 στρεμμάτων (ΦΕΚ Τ/Δ 41/4-2-2008).

13. Την αριθμ. 7826/30-11-2010 Πρόταση Διεύθυνσης Δασών Ν. Κεφ/νίας προς την Α/θμια Ε.Ε.Δ.Α. περί ανάκλησης της αριθμ. 1938/21-12-2007 Απόφαση Γ.Γ.Π.Ι.Ν που κατά την κήρυξη της και πριν της κήρυξης δεν είχε δασική μορφή και είχε εξαιρεθεί αόριστα.

14. Την αριθμ. 20/2012 Απόφαση της Πρωτοβάθμιας Επιτροπής Επίλυσης Δασικών Αμφισβητήσεων Ν. Κεφ/νίας, η οποία αποφάσισε ότι η έκταση εμβαδού 1685,44 τ.μ. που βρίσκεται στη θέση «ΚΟΦΙΣΣΟΥ» περιοχής Τοπικής Κοινότητας Σκάλας Δημοτικής Ενότητας Ελειού- Πρόννων, Δήμου Κεφαλονιάς» ουδέποτε έφερε δασική βλάστηση είχε εξαιρεθεί αόριστα και κατά πλάνη περί τα πραγματικά περιστατικά συμπεριλήφθη στην έκταση των 23.500 στρεμμάτων η οποία κηρύχθηκε αναδασωτέα με την αριθμ 9165/21-12-2007 Απόφαση Γ.Γ.Π.Ι.Ν περί κήρυξης έκτασης ως αναδασωτέας.

15. Την αριθμ. 3185/3-7-2012 εισήγηση της Διεύθυνσης Δασών Ν. Κεφ/νίας, με την οποία προτείνεται η εν μέρει ανάκληση των αναφερομένων στο θέμα αποφάσεων, αποφασίζουμε:

Ανακαλούμε εν μέρει την αριθμ. 9165/21-12-2007 Απόφαση Γ.Γ.Π.Ι.Ν (ΦΕΚ Τ/Δ 41/4-2-2008), για έκταση εμβα-

δού 1685,44 τ.μ., η οποία είχε εξαιρεθεί αόριστα και κατά πλάνη περί τα πραγματικά περιστατικά συμπεριλήφθηκε στην έκταση των 23.500 στρεμμάτων η οποία κηρύχθηκε αναδασωτέα λόγω πυρκαγιάς με την ανωτέρω απόφαση.

Η ανωτέρω έκταση βρίσκεται στη θέση «ΚΟΦΙΣΣΟΥ» περιοχής Τοπικής Κοινότητας Σκάλας Δημοτικής Ενότητας Ελειού- Πρόννων, Δήμου Κεφαλονιάς» και προσδιορίζεται από τα στοιχεία: Α-Β-Γ-Δ-Ε-Α όπως εμφανίζεται στο συνημμένο απόσπασμα χάρτη Γ.Υ.Σ. κλίμακας 1:5000 με αριθμό 6145/1, και ορίζεται ως εξής:

Ανατολικά: Με δασωμένη έκταση.
Δυτικά: Με αγροτική έκταση.
Βόρεια: Με δασική έκταση.
Νότια: Με αγροτική έκταση.
Κατά τα λοιπά ισχύουν η αριθμ. 9165/21-12-2007 Απόφαση Γ.Γ.Π.Ι.Ν.
Η απόφαση αυτή να δημοσιευθεί στην Εφημερίδα της Κυβερνήσεως.

Πάτρα, 5 Οκτωβρίου 2012

Ο Γενικός Γραμματέας Αποκεντρωμένης Διοίκησης
ΕΜΜΑΝΟΥΗΛ ΑΓΓΕΛΑΚΑΣ

ΕΛΛΗΝΙΚΗ ΔΗΜΟΚΡΑΤΙΑ
ΑΠΟΚΕΝΤΡΩΜΕΝΗ ΔΙΟΙΚΗΣΗ Π.Δ.Ε.Λ. & Ι.
ΓΕΝΙΚΗ Δ/ΝΣΗ ΔΑΣΩΝ & ΑΓΡΟΤΙΚΩΝ ΥΠΟΘΕΣΕΩΝ
Δ/ΝΣΗ ΣΥΝΤΟΝΙΣΜΟΥ &
ΕΠΙΘΕΩΡΗΣΗΣ ΔΑΣΩΝ

Ανήκει στην αριθμ. : 3855/
Απόφαση Γενικού Γραμματέα Α.Δ.Π.Δ.Ε.Λ. & Ι.
ΑΠΟΣΠΑΣΜΑ ΧΑΡΤΗ Γ.Υ.Σ. με αριθμ. : 6145/1
ΔΗΜΟΣ: ΚΕΦΑΛΟΝΙΑΣ
ΘΕΣΗ : « Κοφισσού» Τοπικής Κοινότητας Σκάλας
Δημοτικής Ενότητας Ελειού Πρόννων
ΚΛΙΜΑΚΑ : 1: 5.000

Δ/ΝΣΗ ΔΑΣΩΝ ΚΕΦ/ΝΙΑΣ

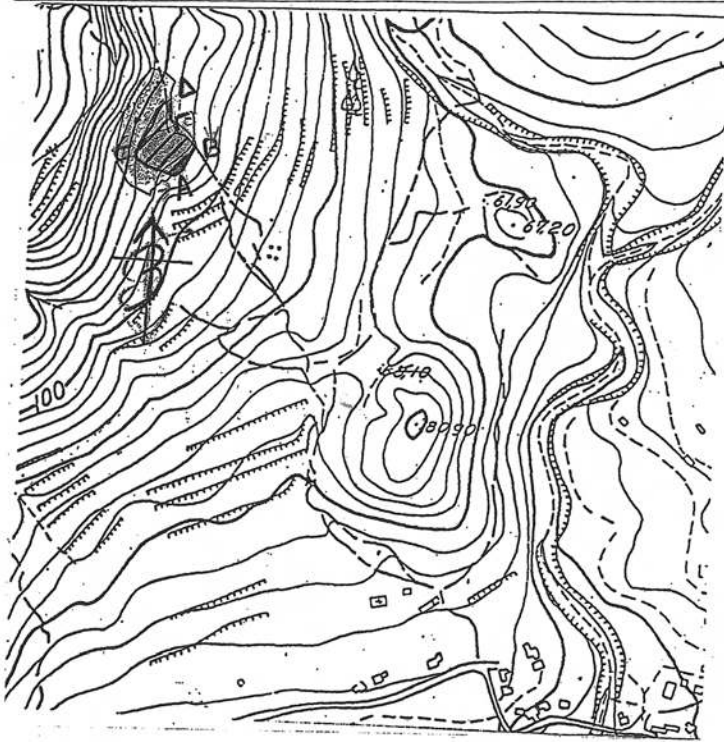

ΕΛΕΝΗ ΙΩΑΝΝΑΤΟΥ
ΔΑΣΟΠΟΝΟΣ

ΑΠΟΚΕΝΤΡΩΜΕΝΗ ΔΙΟΙΚΗΣΗ
ΠΕΛ/ΝΗΣΟΥ - ΔΥΤΙΚΗΣ ΕΛΛΑΔΑΣ & ΙΟΝΙΩΝ

ΥΠΟΜΝΗΜΑ: Α-Β-Γ-Δ-Ε-Α: Όρια έκτασης εμβαδού 1685,44 τ.μ. που
αίρεται

ΑΚΡΙΒΕΣ ΑΝΤΙΓΡΑΦΟ

Αργοστόλι 5-11-
Ο ΥΠΑΛΛΗΛΟΣ



Αργοστόλι, 25-09-2012

- Η -
ΣΥΝΤΑΚΤΡΙΑ

ΙΩΑΝΝΑΤΟΥ ΕΛΕΝΗ
ΔΑΣΟΠΟΝΟΣ

ΘΕΩΡΗΘΗΚΕ
Αργοστόλι 25-09-2012

Π.Δ.Ε.Λ. & Ι.
ΓΕΝΙΚΗ Δ/ΝΣΗ
ΑΝΝΑ ΛΥΤΡΑ
ΔΑΣΟΛΟΓΟΣ

Πάτρα

ΘΕΩΡΗΘΗΚΕ

Ο
ΓΕΝΙΚΟΣ ΓΡΑΜΜΑΤΕΑΣ
Π.Δ.Ε.Λ. & Ι.

ΕΜΜΑΝΟΥΗΛ ΑΓΓΕΛΑΚΑΣ

ΕΘΝΙΚΟ ΤΥΠΟΓΡΑΦΕΙΟ

Για τεχνικούς λόγους στο σχεδιάγραμμα,
έγινε σμίκρυνση, κατά ποσοστό 83%

Αριθμ. 2178

(2)

Κήρυξη ως αναδασωτέας, έκτασης εμβαδού Ε=8.028,50 τ.μ. στη θέση «Κοκορέτσες» Τ.Κ. Νιάτων, Δημοτικής Ενότητας Νιάτων, Δήμου Ευρώτα, Περιφερειακής Ενότητας Λακωνίας.

Ο ΓΕΝΙΚΟΣ ΓΡΑΜΜΑΤΕΑΣ
ΑΠΟΚΕΝΤΡΩΜΕΝΗΣ ΔΙΟΙΚΗΣΗΣ ΠΕΛΟΠΟΝΝΗΣΟΥ,
ΔΥΤΙΚΗΣ ΕΛΛΑΔΑΣ ΚΑΙ ΙΟΝΙΟΥ

Έχοντας υπόψη:

1. Τις διατάξεις των άρθρων 24 παρ. 1 και 117 παρ. 3 του Συντάγματος της Χώρας (ΦΕΚ 85Α/2001).

2. Τις διατάξεις των άρθρων 34 παρ. 4, 38 παρ 1 και 41 § 3 του Ν.998/79 (ΦΕΚ 289Α/1979) «Περί προστασίας των δασών και των δασικών εν γένει εκτάσεων της Χώρας».

3. Τις διατάξεις του άρθρου 1 § 15 του Ν. 3208/2003 (ΦΕΚ 303Α/2003) «Προστασία των δασικών οικοσυστημάτων, κατάρτιση δασολογίου, ρύθμιση εμπραγμάτων δικαιωμάτων επί δασών και δασικών εν γένει εκτάσεων και άλλες διατάξεις».

4. Τις με αριθμ. 160417/1180/8.7.80 και 182447/3049/24.9.80 εγκύκλιες διαταγές του Υπουργείου Γεωργίας, που αναφέρονται στο εν λόγω θέμα.

5. Τις διατάξεις του Ν. 3852/2010 (ΦΕΚ 87Α/2010) «Νέα Αρχιτεκτονική της Αυτοδιοίκησης και της Αποκεντρωμένης Διοίκησης-Πρόγραμμα Καλλικράτης».

6. Το Π.Δ. 139/2010 (ΦΕΚ 232Α/2010) «Οργανισμός της Αποκεντρωμένης Διοίκησης Πελοποννήσου, Δυτικής Ελλάδας και Ιονίου».

7. Την πράξη 40/29-12-2010 του Υπουργικού Συμβουλίου (ΦΕΚ 247Α/2010) «Διαπίστωση της παύσης εκ του Νόμου των Γενικών Γραμματέων των Περιφερειών και διορισμός Γενικών Γραμματέων στις Αποκεντρωμένες Διοικήσεις του Κράτους».

8. Την υπ αριθμ 1874/27-9-2012 πρόταση του Δασαρχείου Μολάων για κήρυξη της ανωτέρω έκτασης ως αναδασωτέας λόγω πυρκαγιάς.

9. Το υπ αριθμ. 221525/4195/21-9-2011 έγγραφο του ΥΠΕΚΑ, αποφασίζουμε:

Κηρύσσουμε αναδασωτέα με σκοπό την αποκατάσταση με φυσική αναγέννηση της προϋπάρχουσας δασικής βλάστησης η οποία καλυπτόταν από αείφυλλα πλατύφυλλα σε ποσοστό 30 % που καταστράφηκε από πυρκαγιά, της κατηγορίας της παραγράφου 5 του άρθρου 3 του Ν. 998/79 «Περί προστασίας των δασών και των δασικών εν γένει εκτάσεων της Χώρας», όπως αυτή αναριθμήθηκε και ισχύει σύμφωνα με την παράγραφο 1, του άρθρου 9, του Ν. 3818/10, (ΦΕΚ-17 Α/16-2-2010), δημοσίας δασικής έκτασης εμβαδού Ε=8.028,50 τ.μ. στη θέση «Κοκορέτσες», Τ.Κ. Νιάτων, Δημοτικής Ενότητας Νιάτων, Δήμου Ευρώτα, Περιφερειακής Ενότητας Λακωνίας.

Η έκταση αυτή υπό στοιχεία (1,2,3,.....,9,10,11,1) εμβαδού 8.028,50 τ.μ. έχει κορυφές εξαρτημένες στο σύστημα απόλυτων συντεταγμένων ΕΓΣΑ_87, όπως φαίνεται στο συνημμένο θεωρημένο με ημερομηνία 25-9-2012 από τον Δασάρχη Μολάων, τοπογραφικό διάγραμμα, κλίμακας 1: 1000 το οποίο συντάξε στις 25-9-2012 ο Δασολόγος του Δασαρχείου Μολάων Καραγιαννάκος Γεώργιος, απεικονίζεται σε απόσπασμα χάρτη εκδόσεως Γ.Υ.Σ. κλίμακας 1:5000 (Φ.Χ. 7356-7), με όρια:

Βόρεια: Με αγρό.

Νότια: Με αγρό.

Ανατολικά: Με δημόσια δασική έκταση.

Δυτικά: Με αγρούς.

Κατά της ανωτέρω Απόφασης, υπάρχει η δυνατότητα άσκησης αίτησης ακύρωσης, ενώπιον του (οικείου) τριμελούς Διοικητικού Εφετείου, εντός εξήντα (60) ημερών από την επομένη της δημοσίευσής ή της κοινοποίησής της.

Η απόφαση αυτή να δημοσιευθεί στην Εφημερίδα της Κυβερνήσεως.

Πάτρα, 5 Νοεμβρίου 2012

Ο Γενικός Γραμματέας Αποκεντρωμένης Διοίκησης
ΕΜΜΑΝΟΥΗΛ Α. ΑΓΓΕΛΑΚΑΣ

ΤΟΠΟΓΡΑΦΙΚΟ ΔΙΑΓΡΑΜΜΑ ΚΑΕΙΣΑΣ ΔΗΜΟΣΙΑΣ ΔΑΣΙΚΗΣ ΕΚΤΑΣΗΣ
ΘΕΣΗ "ΚΟΚΟΡΕΤΣΙΣ" ΝΙΑΤΩΝ ΔΗΜΟΥ ΕΥΡΩΤΑ
ΕΜΒΑΔΟΝ = 8.028,50 μ2
ΚΛΙΜΑΚΑ 1:1000

- ΕΜΒΑΔΟΝ 8028 50 Μ2
- 1 Χ= 395659,0 Υ=4085719,0
 - 2 Χ= 395648,0 Υ=4085797,0
 - 3 Χ= 395519,0 Υ=4085796,0
 - 4 Χ= 395509,0 Υ=4085773,0
 - 5 Χ= 395516,0 Υ=4085755,0
 - 6 Χ= 395507,0 Υ=4085728,0
 - 7 Χ= 395509,0 Υ=4085693,0
 - 8 Χ= 395528,0 Υ=4085671,0
 - 9 Χ= 395534,0 Υ=4085610,0
 - 10 Χ= 395543,0 Υ=4085621,0
 - 11 Χ= 395578,0 Υ=4085785,0

Α. Π. ΠΑΠΑΝΔΡΕΟΥ
ΕΠΙΜΕΤΡΗΤΗΣ

91787015

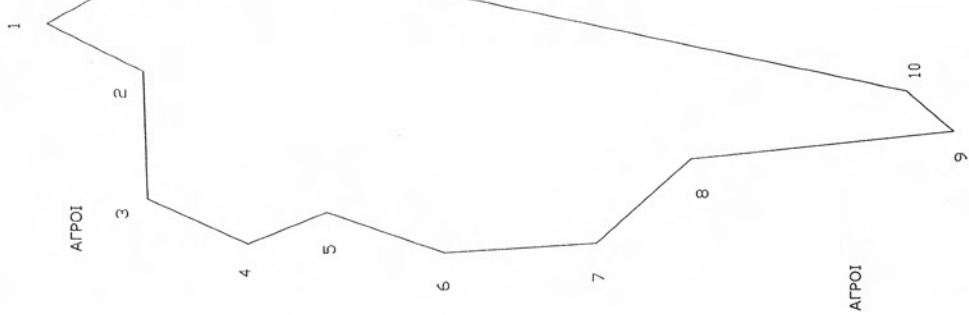

ΤΑ ΣΤΟΙΧΕΙΑ ΕΛΑΦΟΥΣ ΑΝΕΦΕΡΘΑΝ ΜΕ GPS
ΧΕΡΟΣ ΤΥΠΟΥ THALES NAVIGATOR ΑΠΟ
ΤΟΝ ΔΑΣΟΥΛΟ ΚΑΙ ΠΙΛΟΤΟΝ ΠΑΝ.

Ναυα 5-11-12 2012
ΕΓΚΛΟΝ ΣΥΜΜΕΤΡΩΤΑ
ΕΠΙΜΕΤΡΗΤΗΣ Κ. ΠΑΠΑΝΔΡΕΟΥ



ΑΓΡΟΙ

απόσπασμα χάρτη ΓΥΣ 1:5000 7356-7

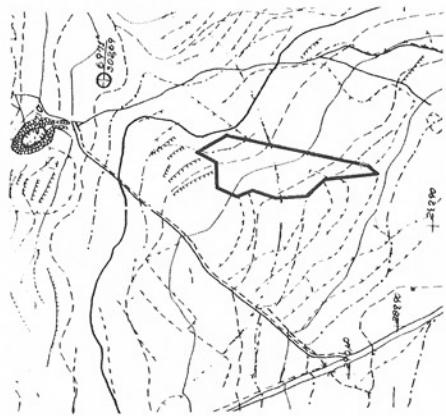

ΜΟΛΑΟΙ 92-9-9018 ΘΕΩΡΗΘΗΚΕ
ΜΟΛΑΟΙ 92-9-9018
Ο ΔΑΣΑΡΧΗΣ

ΚΑΡΑΓΙΑΝΝΙΔΗΣ ΓΕΩΡΓΙΟΣ
ΔΑΣΟΛΟΓΟΣ

ΕΘΝΙΚΟ ΤΥΠΟΓΡΑΦΕΙΟ
Για τεχνικούς λόγους στο σχεδιάγραμμα,
έγινε σμίκρυνση, κατά ποσοστό 57%

Αριθμ. 2143

(3)

Κήρυξη ως αναδασωτέας, έκτασης εμβαδού Ε=1.402,2179 τ.μ. στη θέση «Σωτήρα» Τ.Κ. Χρύσαφας, Δημοτικής Ενότητας Θεραπνών, Δήμου Σπάρτης, Περιφερειακής Ενότητας Λακωνίας.

Ο ΓΕΝΙΚΟΣ ΓΡΑΜΜΑΤΕΑΣ
ΑΠΟΚΕΝΤΡΩΜΕΝΗΣ ΔΙΟΙΚΗΣΗΣ ΠΕΛΟΠΟΝΝΗΣΟΥ
ΔΥΤΙΚΗΣ ΕΛΛΑΔΑΣ ΚΑΙ ΙΟΝΙΟΥ

Έχοντας υπόψη:

1. Τις διατάξεις των άρθρων 24 παρ. 1 και 117 παρ. 3 του Συντάγματος.

2. Τις διατάξεις των άρθρων 34 παρ. 4, 38 παρ. 1 και 41§ 3 του Ν.998/79 (ΦΕΚ 289Α/1979) «Περί προστασίας των δασών και των δασικών εν γένει εκτάσεων της Χώρας».

3. Τις διατάξεις του άρθρου 1 § 15 του Ν. 3208/2003 (ΦΕΚ 303Α/2003) «Προστασία των δασικών οικοσυστημάτων, κατάρτιση δασολογίου, ρύθμιση εμπραγμάτων δικαιωμάτων επί δασών και δασικών εν γένει εκτάσεων και άλλες διατάξεις».

4. Τις με αριθμ. 160417/1180/8.7.80 και 182447/3049/24.9.80 εγκύκλιες διαταγές του Υπουργείου Γεωργίας, που αναφέρονται στο εν λόγω θέμα.

5. Τις διατάξεις του Ν. 3852/2010 (ΦΕΚ 87Α/2010) «Νέα Αρχιτεκτονική της Αυτοδιοίκησης και της Αποκεντρωμένης Διοίκησης-Πρόγραμμα Καλλικράτης».

6. Το Π.Δ. 139/2010 (ΦΕΚ 232Α/2010) «Οργανισμός της Αποκεντρωμένης Διοίκησης Πελοποννήσου, Δυτικής Ελλάδας και Ιονίου».

7. Την πράξη 40/29-12-2010 του Υπουργικού Συμβουλίου (ΦΕΚ 247Α/2010) «Διαπίστωση της παύσης εκ του Νόμου των Γενικών Γραμματέων των Περιφερειών και διορισμός Γενικών Γραμματέων στις Αποκεντρωμένες Διοικήσεις του Κράτους».

8. Την υπ' αριθμ 6809/24-9-2012 πρόταση του Δασαρχείου Σπάρτης, για κήρυξη της ανωτέρω έκτασης ως αναδασωτέας λόγω εκχέρσωσης.

9. Το υπ αριθμ. 221525/4195/21-9-2011 έγγραφο του ΥΠΕΚΑ, αποφασίζουμε:

Κηρύσσουμε αναδασωτέα με σκοπό την αποκατάσταση με φυσική αναγέννηση της προϋπάρχουσας δασικής βλάστησης η οποία καλυπτόταν από αείφυλλα πλατύφυλλα σε ποσοστό 50 έως 60 % (πουρνάρια, σχίνα, αγριελιές), που καταστράφηκε από εκχέρσωση, της κατηγορίας της παραγράφου 5 του άρθρου 3 του Ν. 998/79 «Περί προστασίας των δασών και των δασικών εν γένει εκτάσεων της Χώρας», όπως αυτή αναριθμήθηκε και ισχύει σύμφωνα με την παράγραφο 1, του άρθρου 9, του Ν. 3818/10, (ΦΕΚ-17 Α/16-2-2010), δημόσιου δάσους εμβαδού Ε=1.402,2179 τ.μ. στη θέση «Σωτήρα», Τ.Κ. Χρύσαφας, Δημοτικής Ενότητας Θεραπνών, Δήμου Σπάρτης, Περιφερειακής Ενότητας Λακωνίας.

Η έκταση αυτή υπό στοιχεία (64, 65, 66, 76, 77, 78, 64) εμβαδού 1.402,2179 τ.μ. έχει κορυφές εξαρτημένες στο σύστημα απόλυτων συντεταγμένων ΕΓΣΑ.87, όπως φαίνεται στο συνημμένο θεωρημένο με ημερομηνία 6-9-2012 από την Δασάρχη Σπάρτης, τοπογραφικό διάγραμμα, κλίμακας 1: 1000 το οποίο συνέταξε στις 6-9-2012 η Δασολόγος του Δασαρχείου Σπάρτης Κεφαλοπούλου Καλλιόπη, απεικονίζεται σε απόσπασμα χάρτη εκδόσεως Γ.Υ.Σ. κλίμακας 1:50000 (Φ.Χ. ΣΠΑΡΤΗ), με όρια:

Βόρεια: Με αγροτική έκταση. Νότια: Με χωματόδρομο. Ανατολικά: Με χωματόδρομο. Δυτικά: Με αγροτική έκταση.

Κατά της ανωτέρω Απόφασης, υπάρχει η δυνατότητα άσκησης αίτησης ακύρωσης, ενώπιον του (οικείου) τριμελούς Διοικητικού Εφετείου, εντός εξήντα (60) ημερών από την επομένη της δημοσιεύσεως ή της κοινοποιήσεώς της.

Η απόφαση αυτή να δημοσιευθεί στην Εφημερίδα της Κυβερνήσεως.

Πάτρα, 5 Νοεμβρίου 2012

Ο Γενικός Γραμματέας Αποκεντρωμένης Διοίκησης

ΕΜΜΑΝΟΥΗΛ Α. ΑΓΓΕΛΑΚΑΣ

**ΤΟΠΟΓΡΑΦΙΚΟ ΔΙΑΓΡΑΜΜΑ ΕΚΧΕΡΣΩΘΕΙΣΑΣ & ΚΑΤΑΠΑΤΗΘΕΙΣΑΣ ΕΚΤΑΣΗΣ
ΑΠΟ ΤΟ ΘΕΟΔΩΡΟΠΟΥΛΟΥ ΠΑΝΑΓΙΩΤΗ**

ΘΕΣΗ : ΣΩΤΗΡΑ Τ.Κ. : ΧΡΥΣΑΦΑΣ Δ.Ε. : ΘΕΡΑΠΙΝΩΝ ΔΗΜΟΥ : ΣΠΑΡΤΗΣ
ΕΜΒΑΔΟΝ Ε03 : 1.402,2179 m² ΚΛΙΜΑΚΑ : 1 : 1000

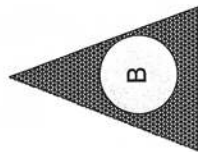

ΕΚΤΑΣΗ: Ε03 Ε= 1.402,2179m²
ΚΟΡΥΦΕΣ Χ Ψ

ΚΟΡΥΦΕΣ	Χ	Ψ	ΠΛΕΥΡΕΣ	ΜΕΤΡΑ
64	365851.99	4106897.16	64-65	5.35
65	365848.76	4106901.42	65-66	9.99
66	365858.75	4106901.42	66-67	13.31
67	365867.81	4106911.17	67-68	10.90
68	365877.56	4106916.05	68-69	16.45
69	365891.73	4106924.41	69-70	9.30
70	365901.03	4106924.41	70-71	9.97
71	365905.67	4106933.24	71-72	13.87
72	365919.15	4106936.49	72-73	9.12
73	365921.29	4106927.62	73-74	7.65
74	365927.51	4106932.08	74-75	7.29
75	365933.78	4106928.36	75-76	12.85
76	365946.27	4106931.39	76-77	9.69
77	365951.24	4106923.07	77-78	75.56
78	365975.82	4106901.53	78-64	27.18



ΑΓΟΣΠΑΣΜΑ ΦΥΛΛΟΥ ΧΑΡΤΗΣ ΓΥΣ "ΣΠΑΡΤΗ" 348
ΚΛΙΜΑΚΑ 1:50.000

Α. Κωνσταντίνου
21/03/2012



ΕΘΝΙΚΟ ΤΥΠΟΓΡΑΦΕΙΟ
Για τεχνικούς λόγους στο σχεδιάγραμμα,
έγινε σμίκρυνση, κατά ποσοστό **66%**

Οι ενεργήσαντες την αυτοψία

- 1) *K. Kefalopoulos*
Κ. ΚΕΦΑΛΟΠΟΥΛΟΥ
ΔΑΣΟΛΟΓΟΣ
- 2) *P. Vouloumanos*
Π. ΒΟΥΛΟΥΜΑΝΟΣ
Δασοπόνος

ΣΠΑΡΤΗ 6/9/2012
ΘΕΩΡΗΘΗΚΕ
Η ΔΑΣΑΡΧΗΣ ΣΠΑΡΤΗΣ
Π. ΣΙΜΑΔΗ
ΔΑΣΟΛΟΓΟΣ ΜΕ Β' ΒΑΘΜΟ

Πατρα 6/9/2012
K. Kefalopoulos
Κ. ΚΕΦΑΛΟΠΟΥΛΟΥ
ΔΑΣΟΛΟΓΟΣ

Σπαρτη 6/9/2012
Η Δασαρχης

K. Kefalopoulos
Δασολογος
ΚΑΛΙΟΠΗ Α. ΚΕΦΑΛΟΠΟΥΛΟΥ
ΔΑΣΟΛΟΓΟΣ

ΕΘΝΙΚΟ ΤΥΠΟΓΡΑΦΕΙΟ
ΕΦΗΜΕΡΙΣ ΤΗΣ ΚΥΒΕΡΝΗΣΕΩΣ

ΤΙΜΗ ΠΩΛΗΣΗΣ ΦΥΛΛΩΝ ΤΗΣ ΕΦΗΜΕΡΙΔΑΣ ΤΗΣ ΚΥΒΕΡΝΗΣΕΩΣ

Σε έντυπη μορφή:

- Για τα Φ.Ε.Κ. από 1 έως 16 σελίδες σε 1 € προσαυξανόμενη κατά 0,20 € για κάθε επιπλέον οκτασέλιδο ή μέρος αυτού.
- Για τα φωτοαντίγραφα Φ.Ε.Κ. σε 0,15 € ανά σελίδα.

Σε μορφή DVD/CD:

Τεύχος	Ετήσια έκδοση	Τριμηνιαία έκδοση	Μηνιαία έκδοση	Τεύχος	Ετήσια έκδοση	Τριμηνιαία έκδοση	Μηνιαία έκδοση
Α΄	150 €	40 €	15 €	Α.Α.Π.	110 €	30 €	-
Β΄	300 €	80 €	30 €	Ε.Β.Ι.	100 €	-	-
Γ΄	50 €	-	-	Α.Ε.Δ.	5 €	-	-
Υ.Ο.Δ.Δ.	50 €	-	-	Δ.Δ.Σ.	200 €	-	20 €
Δ΄	110 €	30 €	-	Α.Ε.-Ε.Π.Ε.	-	-	100 €

- Η τιμή πώλησης μεμονωμένων Φ.Ε.Κ. σε μορφή cd-rom από εκείνα που διατίθενται σε ψηφιακή μορφή και μέχρι 100 σελίδες, σε 5 € προσαυξανόμενη κατά 1 € ανά 50 σελίδες.

ΕΤΗΣΙΕΣ ΣΥΝΔΡΟΜΕΣ Φ.Ε.Κ.

Τεύχος	Έντυπη μορφή	Τεύχος	Έντυπη μορφή	Τεύχος	Έντυπη μορφή
Α΄	225 €	Δ΄	160 €	Α.Ε.-Ε.Π.Ε.	2.250 €
Β΄	320 €	Α.Α.Π.	160 €	Δ.Δ.Σ.	225 €
Γ΄	65 €	Ε.Β.Ι.	65 €	Α.Σ.Ε.Π.	70 €
Υ.Ο.Δ.Δ.	65 €	Α.Ε.Δ.	10 €	Ο.Π.Κ.	-

- Το τεύχος Α.Σ.Ε.Π. (έντυπη μορφή) θα αποστέλλεται σε συνδρομητές ταχυδρομικά, με την επιβάρυνση των 70 €, ποσό το οποίο αφορά τα ταχυδρομικά έξοδα.

- Η καταβολή γίνεται σε όλες τις Δημόσιες Οικονομικές Υπηρεσίες (Δ.Ο.Υ.). Το πρωτότυπο διπλότυπο (έγγραφο αριθμ. πρωτ. 9067/28.2.2005 2η Υπηρεσία Επιτρόπου Ελεγκτικού Συνεδρίου) με φροντίδα των ενδιαφερομένων, πρέπει να αποστέλλεται ή να κατατίθεται στο Εθνικό Τυπογραφείο (Καποδιστριαύ 34, Τ.Κ. 104 32 Αθήνα).
- Σημειώνεται ότι φωτοαντίγραφα διπλοτύπων, ταχυδρομικές Επιταγές για την εξόφληση της συνδρομής, δεν γίνονται δεκτά και θα επιστρέφονται.
- Οι οργανισμοί τοπικής αυτοδιοίκησης, τα νομικά πρόσωπα δημοσίου δικαίου, τα μέλη της Ένωσης Ιδιοκτητών Ημερησίου Τύπου Αθηνών και Επαρχίας, οι τηλεοπτικοί και ραδιοφωνικοί σταθμοί, η Ε.Σ.Η.Ε.Α, τα τριτοβάθμια συνδικαλιστικά όργανα και οι τριτοβάθμιες επαγγελματικές ενώσεις δικαιούνται έκπτωσης πενήντα τοις εκατό (50%) επί της ετήσιας συνδρομής.
- Το ποσό υπέρ Τ.Α.Π.Ε.Τ. (5% επί του ποσού συνδρομής), καταβάλλεται ολόκληρο (Κ.Α.Ε. 3512) και υπολογίζεται πριν την έκπτωση.
- Στην Ταχυδρομική συνδρομή του τεύχους Α.Σ.Ε.Π. δεν γίνεται έκπτωση.

Πληροφορίες για δημοσιεύματα που καταχωρίζονται στα Φ.Ε.Κ. στο τηλ.: 210 5279000.

Φωτοαντίγραφα παλαιών Φ.Ε.Κ.: τηλ.: 210 8220885.

Τα φύλλα όλων των τευχών της Εφημερίδας της Κυβερνήσεως διατίθενται δωρεάν σε ηλεκτρονική μορφή από την ιστοσελίδα του Εθνικού Τυπογραφείου (www.et.gr)

Ηλεκτρονική Διεύθυνση: <http://www.et.gr> - e-mail: webmaster.et@et.gr

ΟΙ ΥΠΗΡΕΣΙΕΣ ΕΞΥΠΗΡΕΤΗΣΗΣ ΠΟΛΙΤΩΝ ΛΕΙΤΟΥΡΓΟΥΝ ΚΑΘΗΜΕΡΙΝΑ ΑΠΟ 08:00 ΜΕΧΡΙ 13:30



* 0 4 0 0 6 6 3 2 3 1 1 2 0 0 8 *

ΑΠΟ ΤΟ ΕΘΝΙΚΟ ΤΥΠΟΓΡΑΦΕΙΟ

ΚΑΠΟΔΙΣΤΡΙΑΥ 34 * ΑΘΗΝΑ 104 32 * ΤΗΛ. 210 52 79 000 * FAX 210 52 21 004