

ΕΦΗΜΕΡΙΣ ΤΗΣ ΚΥΒΕΡΝΗΣΕΩΣ

ΤΗΣ ΕΛΛΗΝΙΚΗΣ ΔΗΜΟΚΡΑΤΙΑΣ

ΤΕΥΧΟΣ ΤΕΤΑΡΤΟ

Αρ. Φύλλου 658

13 Δεκεμβρίου 2007

ΠΕΡΙΕΧΟΜΕΝΑ

ΑΠΟΦΑΣΕΙΣ

- Κήρυξη ως αναδασωτέας έκτασης 14,689 στρ. στη
θέση «Ασφερδουκλιάς» περιφέρειας Δ.Δ. Αθανί-
ου Δήμου Απολλώνων Νομού Λευκάδας..... 1
- Κήρυξη ως αναδασωτέας έκτασης 14,643 στρ. στη
θέση «Παλιόμυλος» περιφέρειας Δ.Δ. Καλάμου κοι-
νότητας Καλάμου Νομού Λευκάδας..... 2
- Κήρυξη ως αναδασωτέας έκτασης 5,899 στρ στη
θέση «Μουτουλού» περιφέρειας Δ.Δ. Αθανίου Δή-
μου Απολλώνων Νομού Λευκάδας 3
- Κήρυξη ως αναδασωτέας έκτασης 6,473 στρ. στη
θέση «Καστρί» ή «Χαράλαμπος» περιφέρειας Δ.Δ.
Απόλλαινας Δήμου Λευκάδας Νομού Λευκάδας 4

ΑΠΟΦΑΣΕΙΣ

- Αριθμ. 3102 (1)
Κήρυξη ως αναδασωτέας έκτασης 14,689 στρ. στη θέση
«Ασφερδουκλιάς» περιφέρειας Δ.Δ. Αθανίου Δήμου
Απολλώνων Νομού Λευκάδας.

Ο ΓΕΝΙΚΟΣ ΓΡΑΜΜΑΤΕΑΣ ΠΕΡΙΦΕΡΕΙΑΣ ΙΟΝΙΩΝ ΝΗΣΙΩΝ

Έχοντας υπόψη:

1. Τις διατάξεις:
 - α) Του άρθρου 117 παρ. 3 του Συντάγματος της Ελ-
λάδας.
 - β) Του ν. 3200/1955 περί διοικητικής αποκέντρωσης
όπως αυτές τροποποιήθηκαν μεταγενέστερα.
 - γ) Του ν. 2503/30.5.1997 «Διοίκηση, οργάνωση, στελέ-
χωση της Περιφέρειας κλπ».
 - δ) Του ν. 998/1979 «περί προστασίας δασών κ.τ.λ.» και ει-
δικότερα του άρθρου 41 παρ 1δ, του άρθρου 38 παρ. 1.
 - ε) Του ν. 3208/2003 «Προστασία δασικών οικοσυστη-
μάτων, κατάρτιση δασολογίου, ρύθμιση εμπράγματων

δικαιωμάτων επί δασών και δασικών εν γένει εκτάσεων
και άλλες διατάξεις».

2. Τις εξής διαταγές του Υπ. Γεωργίας:

- α) 160417/1180/8.7.1980,
- β) 182447/3049/24.9.1980.

3. Την υπ' αριθμ. 2966/17.10.2007 πρόταση της αρμόδιας
Διεύθυνσης Δασών Λευκάδας σχετικά με την κήρυξη ως
αναδασωτέας της αναφερόμενης στο θέμα έκτασης,
αποφασίζουμε:

Κηρύσσουμε ως αναδασωτέα την δασική έκταση εμ-
βαδού 14,689 στρ. (Δεκατεσσάρων στρεμμάτων και εξα-
κοσίων ογδόντα εννέα χιλιοστών του στρέμματος). Η
έκταση αυτή που βρίσκεται στη θέση «Ασφερδουκλιάς»,
περιφέρειας Δ.Δ. Αθανίου, Δήμου Απολλώνων Νομού
Λευκάδας, απεικονίζεται με τα στοιχεία Α,Β,Γ,....,Σ,Τ,Α
στο προσαρτημένο στην παρούσα απόφαση μας διά-
γραμμα το οποίο αποτελεί αναπόσπαστο μέρος αυτής
και έχει όρια:

Βόρεια: Με δασική έκταση.

Νότια: Με δασική έκταση και αγροτική έκταση.

Ανατολικά: Με δρόμο.

Δυτικά: Με αγροτική έκταση.

Σκοποί της κήρυξης της ανωτέρω έκτασης ως ανα-
δασωτέας είναι η διατήρηση του δασικού χαρακτήρα
αυτής, ο αποκλεισμός διάθεσης της για άλλη χρήση και
η αποκατάσταση της καταστραφείσης κατά το χρονικό
διάστημα μετά το έτος 1998 από πυρκαγιά δασικής
βλάστησης αποτελούμενης από αείφυλλα πλατύφυλλα
(η υπόψη έκταση πριν τη καταστροφή της αποτελούσε
δασική έκταση αείφυλλων πλατύφυλλων).

Η απόφαση αυτή να δημοσιευθεί στην Εφημερίδα της
Κυβερνήσεως.

Κέρκυρα, 29 Οκτωβρίου 2007

Ο Γενικός Γραμματέας Περιφέρειας
ΣΩΤΗΡΙΟΣ ΒΟΣΔΟΥ

Αριθμ. 3101

(2)

Κήρυξη ως αναδασωτέας έκτασης 14,643 στρ. στη θέση «Παλιόμυλος» περιφέρειας Δ.Δ. Καλάμου κοινότητας Καλάμου Νομού Λευκάδας.

Ο ΓΕΝΙΚΟΣ ΓΡΑΜΜΑΤΕΑΣ
ΠΕΡΙΦΕΡΕΙΑΣ ΙΟΝΙΩΝ ΝΗΣΙΩΝ

Έχοντας υπόψη:

1. Τις διατάξεις:

α) Του άρθρου 117 παρ. 3 του Συντάγματος της Ελλάδας.

β) Του ν. 3200/1955 «περί διοικητικής αποκέντρωσης», όπως αυτές τροποποιήθηκαν μεταγενέστερα.

γ) Του ν. 2503/30.5.1997 «Διοίκηση, οργάνωση, στελέχωση της Περιφέρειας κλπ».

δ) Του ν. 998/1979 «περί προστασίας δασών κ.τ.λ.» και ειδικότερα του άρθρου 41 παρ 1δ, του άρθρου 38 παρ. 1.

ε) Του ν. 3208/2003 «Προστασία δασικών οικοσυστημάτων, κατάρτιση δασολογίου, ρύθμιση εμπράγματων δικαιωμάτων επί δασών και δασικών εν γένει εκτάσεων και άλλες διατάξεις».

2. Τις εξής διαταγές του Υπ. Γεωργίας:

α) 160417/1180/8.7.1980,

β) 182447/3049/24.9.1980.

3. Την υπ' αριθμ. 2978/18.10.2007 πρόταση της αρμόδιας Διεύθυνσης Δασών Λευκάδας σχετικά με την κήρυξη ως αναδασωτέας της αναφερόμενης στο θέμα έκτασης, αποφασίζουμε:

Κηρύσσουμε ως αναδασωτέα τη δασική έκταση εμβαδού 14,643 στρ (δεκατεσσάρων στρεμμάτων και εξακοσίων σαράντα τριών χιλιοστών του στρέμματος). Η έκταση αυτή που βρίσκεται στη θέση «Παλιόμυλος», περιφέρειας Δ.Δ. Καλάμου, κοινότητας Καλάμου Νομού Λευκάδας, απεικονίζεται με τα στοιχεία Α,Β,Γ,Δ,Ε,Α στο προσαρτημένο στην παρούσα απόφασή μας διάγραμμα το οποίο αποτελεί αναπόσπαστο μέρος αυτής και έχει όρια:

Βόρεια: Με δασική έκταση.

Νότια: Με δασική έκταση.

Ανατολικά: Με δασική έκταση.

Δυτικά: Με δασική έκταση.

Σκοποί της κήρυξης της ανωτέρω έκτασης ως αναδασωτέας είναι η διατήρηση του δασικού χαρακτήρα αυτής, ο αποκλεισμός διάθεσής της για άλλη χρήση και η αποκατάσταση της καταστραφείσης κατά το χρονικό διάστημα μετά το έτος 1998 από πυρκαγιά δασικής βλάστησης αποτελούμενης από αείφυλλα πλατύφυλλα (η υπόψη έκταση πριν τη καταστροφή της αποτελούσε δασική έκταση αείφυλλων πλατύφυλλων)

Η απόφαση αυτή να δημοσιευθεί στην Εφημερίδα της Κυβερνήσεως.

Κέρκυρα, 29 Οκτωβρίου 2007

Ο Γενικός Γραμματέας Περιφέρειας
ΣΩΤΗΡΙΟΣ ΒΟΣΔΟΥ

ΕΛΛΗΝΙΚΗ ΔΗΜΟΚΡΑΤΙΑ
ΠΕΡΙΦΕΡΕΙΑ ΙΟΝΙΩΝ ΝΗΣΩΝ
ΓΕΝΙΚΗ ΔΙΕΥΘΥΝΣΗ ΠΕΡΙΦΕΡΕΙΑΣ
ΔΙΕΥΘΥΝΣΗ ΔΑΣΩΝ (Ν. ΛΕΥΚΑΔΑΣ)

ΤΟΠΟΓΡΑΦΙΚΟ ΔΙΑΓΡΑΜΜΑ
Δασικής έκτασης που κήκε 14,643 στρ
θέση «Παλιόμυλος» Δ.Δ. Καλάμου
Κοινότητας Καλάμου
ΚΛΙΜΑΚΑ 1:2000

Ανήκει στην αριθμ. 21.10.21.10.27 απόφαση του
Γενικού Γραμματέα Περιφέρειας Ιονίων Νήσων

ΕΘΝΙΚΟ ΤΥΠΟΓΡΑΦΕΙΟ

Για τεχνικούς λόγους στο σχεδιάγραμμα
έγινε σμίκρυνση κατά ποσοστό 82%

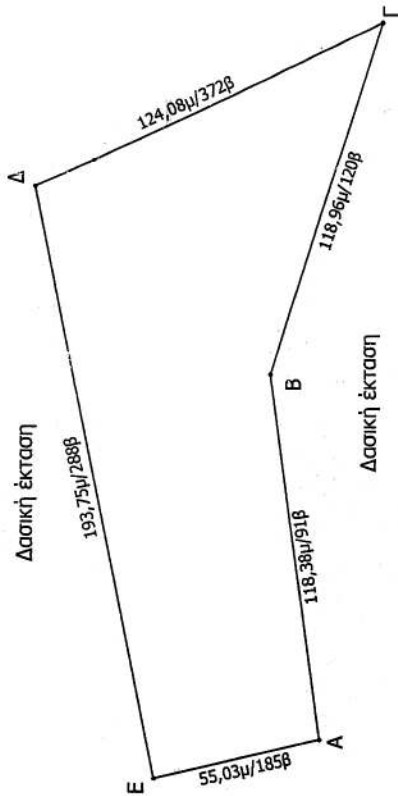

ΑΠΟΣΠΑΣΜΑ ΧΑΡΤΗ ΕΥΡΥΤΕΡΗΣ ΠΕΡΙΟΧΗΣ
ΚΛΙΜΑΚΑ 1:25000

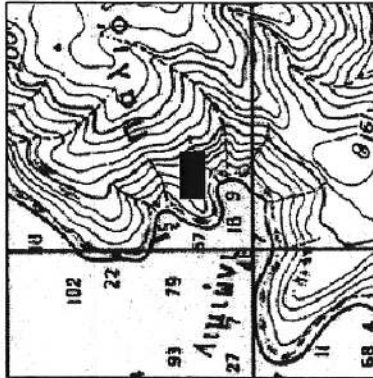

Θέση της έκτασης

ΘΕΩΡΗΘΗΚΕ
Κέρκυρα 29-10-2007
Γενικός Γραμματέας Π.Ι.Ν.

Α. ΚΟΝΤΟΓΕΩΡΓΗΣ
Δασολόγος

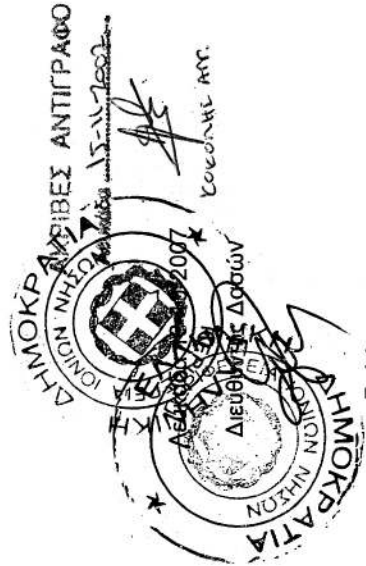

Γ. Λάμπρης
Δασολόγος

Λευκάδα 18-10-2007
Σημτάκτης

Α. Κοντογεώργης
Δασολόγος

Αριθμ. 3127

(3)

Κήρυξη ως αναδασωτέας έκτασης 5,899 στρ στη θέση «Μουτουλού» περιφέρειας Δ.Δ. Αθανίου Δήμου Απολλώνων Νομού Λευκάδας.

Ο ΓΕΝΙΚΟΣ ΓΡΑΜΜΑΤΕΑΣ
ΠΕΡΙΦΕΡΕΙΑΣ ΙΟΝΙΩΝ ΝΗΣΙΩΝ

Έχοντας υπόψη:

1. Τις διατάξεις:

α) Του άρθρου 117 παρ. 3 του Συντάγματος της Ελλάδας.

β) Του ν. 3200/1955 «περί διοικητικής αποκέντρωσης», όπως αυτές τροποποιήθηκαν μεταγενέστερα.

γ) Του ν. 2503/30.5.1997 «Διοίκηση, οργάνωση, στελέχωση της Περιφέρειας κλπ».

δ) Του ν. 998/1979 «περί προστασίας δασών κ.τ.λ.» και ειδικότερα του άρθρου 41 παρ 1δ, του άρθρου 38 παρ. 1.

ε) Του ν. 3208/2003 «Προστασία δασικών οικοσυστημάτων, κατάρτιση δασολογίου, ρύθμιση εμπράγματων δικαιωμάτων επί δασών και δασικών εν γένει εκτάσεων και άλλες διατάξεις».

2. Τις εξής διαταγές του Υπ. Γεωργίας:

α) 160417/1180/8.7.1980.

β) 182447/3049/24.9.1980.

3. Την αριθμ. 3040/23.10.2007 πρόταση της αρμόδιας Διεύθυνσης Δασών Λευκάδας σχετικά με την κήρυξη ως αναδασωτέας της αναφερόμενης στο θέμα έκτασης, αποφασίζουμε:

Κηρύσσουμε ως αναδασωτέα τη δασική έκταση εμβαδού 5,899 στρ. (πέντε στρεμμάτων και οκτακοσίων ενενήντα εννέα χιλιοστών του στρέμματος). Η έκταση αυτή που βρίσκεται στην θέση «Μουτουλού», περιφέρειας Δ.Δ. Αθανίου, Δήμου Απολλώνων Νομού Λευκάδας, απεικονίζεται με τα στοιχεία Α,Β,Γ,...,Χ,Ψ,Α στο προσαρτημένο στην παρούσα απόφαση μας διάγραμμα το οποίο αποτελεί αναπόσπαστο μέρος αυτής και έχει όρια:

Βόρεια: Με δασική έκταση και αγρό.

Νότια: Με δασική έκταση.

Ανατολικά: Με δρόμο.

Δυτικά: Με δασική έκταση.

Σκοποί της κήρυξης της ανωτέρω έκτασης ως αναδασωτέας είναι η διατήρηση του δασικού χαρακτήρα αυτής, ο αποκλεισμός διάθεσής της για άλλη χρήση και η αποκατάσταση της καταστραφείσης κατά το χρονικό διάστημα μετά το έτος 1998 από εκχέρσωση δασικής βλάστησης αποτελούμενης από αείφυλλα πλατύφυλλα (η υπόινη έκταση πριν τη καταστροφή της αποτελούσε δασική έκταση αείφυλλων πλατύφυλλων)

Η απόφαση αυτή να δημοσιευθεί στην Εφημερίδα της Κυβερνήσεως.

Κέρκυρα, 31 Οκτωβρίου 2007

Ο Γενικός Γραμματέας Περιφέρειας
ΣΩΤΗΡΙΟΣ ΒΟΣΔΟΥ

Ανήκει στην αριθ. **31-10-27/31-10-27** απόφαση του Γενικού Γραμματέα Περιφέρειας Ιονίων Νήσων

ΤΟΠΟΓΡΑΦΙΚΟ ΔΙΑΓΡΑΜΜΑ
Δασικής έκτασης που καταστράφηκε παράνομα 5,81% στο θέση "Μουτουλού" Δ.Δ. Αθανίου Δήμου Απολλωνίων
ΚΛΙΜΑΚΑ 1:1000

ΕΛΛΗΝΙΚΗ ΔΗΜΟΚΡΑΤΙΑ
ΠΕΡΙΦΕΡΕΙΑ ΙΟΝΙΩΝ ΝΗΣΩΝ
ΓΕΝΙΚΗ ΔΙΕΥΘΥΝΣΗ ΠΕΡΙΦΕΡΕΙΑΣ ΔΙΕΥΘΥΝΣΗ ΔΑΣΩΝ (Ν. ΛΕΥΚΑΔΑΣ)

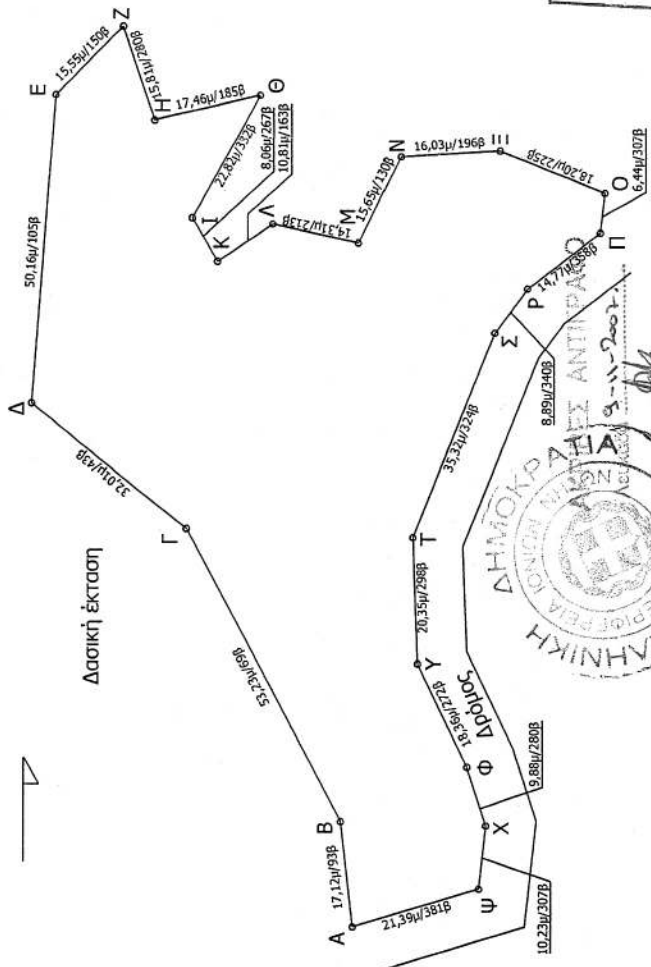

ΑΠΟΣΠΑΣΜΑ ΧΑΡΤΗΣ ΕΥΡΥΤΕΡΗΣ ΠΕΡΙΟΧΗΣ
ΚΛΙΜΑΚΑ 1:25000

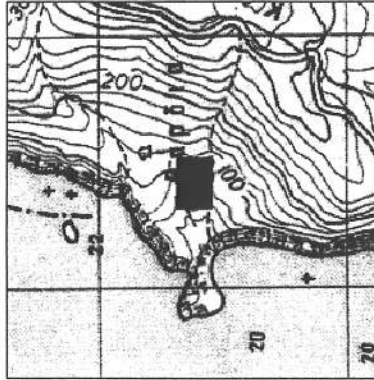

ΕΘΝΙΚΟ ΤΥΠΟΓΡΑΦΕΙΟ
Για τεχνικούς λόγους στο σχεδιάγραμμα έγινε σμίκρυνση κατά ποσοστό **82%**

ΘΕΩΡΗΘΗΚΕ
Κέρκυρα **31-10-2007**

Γ.Γ.ΠΛΥ
ΣΩΤΗΡΙΟΣ ΒΟΣΔΟΥ

Λευκάδα 23-10-2007
Συντάξας
Α. Κόντογώργης
Δασοπόνος



Αριθμ. 3103

(4)

Κήρυξη ως αναδασωτέας έκτασης 6,473 στρ. στη θέση «Καστρί» ή «Χαράλαμπος» περιφέρειας Δ.Δ. Απόλλαινας Δήμου Λευκάδας Νομού Λευκάδας.

Ο ΓΕΝΙΚΟΣ ΓΡΑΜΜΑΤΕΑΣ
ΠΕΡΙΦΕΡΕΙΑΣ ΙΟΝΙΩΝ ΝΗΣΩΝ

Έχοντας υπόψη:

1. Τις διατάξεις:

α) Του άρθρου 117 παρ. 3 του Συντάγματος της Ελλάδας.

β) Του ν. 3200/1955 περί διοικητικής αποκέντρωσης όπως αυτές τροποποιήθηκαν μεταγενέστερα.

γ) Του ν. 2503/30.5.1997 «Διοίκηση, οργάνωση, στελέχωση της Περιφέρειας κλπ».

δ) Του ν. 998/1979 «περί προστασίας δασών κ.τ.λ.» και ειδικότερα του άρθρου 41 παρ 1δ, του άρθρου 38 παρ. 1.

ε) Του ν. 3208/2003 «Προστασία δασικών οικοσυστημάτων, κατάρτιση δασολογίου, ρύθμιση εμπράγματων δικαιωμάτων επί δασών και δασικών εν γένει εκτάσεων και άλλες διατάξεις».

2. Τις εξής διαταγές του Υπ. Γεωργίας:

α) 160417/1180/8.7.1980,

β) 182447/3049/24.9.1980.

3. Την υπ' αριθμ. 2887/11.10.2007 πρόταση της αρμόδιας Διεύθυνσης Δασών Λευκάδας σχετικά με την κήρυξη ως αναδασωτέας της αναφερόμενης στο θέμα έκτασης, αποφασίζουμε:

Κηρύσσουμε ως αναδασωτέα την δασική έκταση εμβαδού 6,473 στρ (έξι στρεμμάτων και τετρακοσίων εβδομήντα τριών χιλιοστών του στρέμματος). Η έκταση αυτή που βρίσκεται στη θέση «Καστρί» ή «Χαράλαμπος», περιφέρειας Δ.Δ. Απόλλαινας, Δήμου Λευκάδας Νομού Λευκάδας, απεικονίζεται με τα στοιχεία Α,Β,Γ,....,Ρ,Σ,Α στο προσαρτημένο στην παρούσα απόφαση μας διάγραμμα το οποίο αποτελεί αναπόσπαστο μέρος αυτής και έχει όρια:

Βόρεια: Με δασική έκταση.

Νότια: Με ελαιώνα και δασική έκταση.

Ανατολικά: Με δασική έκταση.

Δυτικά: Με ελαιώνα.

Σκοποί της κήρυξης της ανωτέρω έκτασης ως αναδασωτέας είναι η διατήρηση του δασικού χαρακτήρα αυτής, ο αποκλεισμός διάθεσής της για άλλη χρήση και η αποκατάσταση της καταστραφείσης κατά το χρονικό διάστημα μετά το έτος 1998 από υλοτομία δασικής βλάστησης αποτελούμενης από αείφυλλα πλατύφυλλα (η υπόψη έκταση πριν τη καταστροφή της αποτελούσε δασική έκταση αείφυλλων πλατύφυλλων)

Η απόφαση αυτή να δημοσιευθεί στην Εφημερίδα της Κυβερνήσεως.

Κέρκυρα, 29 Οκτωβρίου 2007

Ο Γενικός Γραμματέας Περιφέρειας

ΣΩΤΗΡΙΟΣ ΒΟΣΔΟΥ

ΕΛΛΗΝΙΚΗ ΔΗΜΟΚΡΑΤΙΑ
ΠΕΡΙΦΕΡΕΙΑ ΙΟΝΙΩΝ ΝΗΣΩΝ
ΓΕΝΙΚΗ ΔΙΕΥΘΥΝΣΗ ΠΕΡΙΦΕΡΕΙΑΣ
ΔΙΕΥΘΥΝΣΗ ΔΑΣΩΝ (Ν. ΛΕΥΚΑΔΑΣ)

ΤΟΠΟΓΡΑΦΙΚΟ ΔΙΑΓΡΑΜΜΑ

Δασικής έκτασης που καταστράφηκε παράνομα 6.473 στρ
θέση "Καστρι" ή "Χαράλαμπος" Δ.Δ. Ατόλτσινας
Δήμου Λευκάδας

ΚΛΙΜΑΚΑ 1:2000

Ανήκει στην αριθμ. 21103/21103/21103 απόφαση του
Γενικού Γραμματέα Περιφέρειας Ιονίων Νήσων

ΑΠΟΣΠΑΣΜΑ ΧΑΡΤΗ ΕΥΡΥΤΕΡΗΣ ΠΕΡΙΟΧΗΣ
ΚΛΙΜΑΚΑ 1:25000

ΕΘΝΙΚΟ ΤΥΠΟΓΡΑΦΕΙΟ
Για τεχνικούς λόγους στο σχεδιάγραμμα
έγινε σμίκρυνση, κατά ποσοστό, 82%

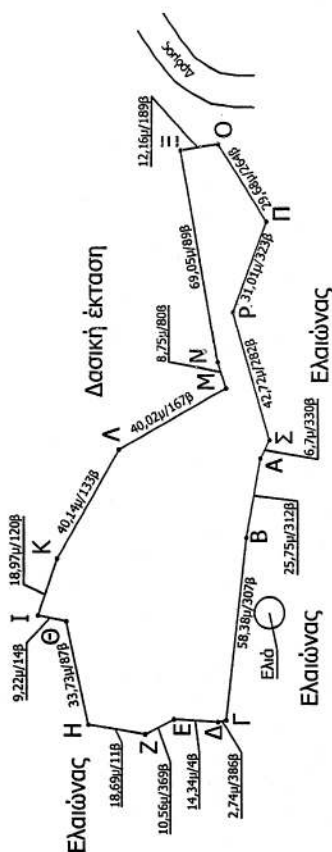

Θέση της έκτασης

ΘΕΩΡΗΘΗΚΕ
Κέρκυρα 29.10.2007
Γενικός Γραμματέας Π.Ι.Ν

Λευκάδα 11-10-2007
Συντάκτης



ΣΑΤΗΡΙΟΣ ΒΟΣΔΟΥ

Α. Κοντογιώργης
Δασοπότης



* 0 4 0 0 0 6 5 8 1 3 2 0 7 0 0 0 8 *