



ΕΦΗΜΕΡΙΣ ΤΗΣ ΚΥΒΕΡΝΗΣΕΩΣ

ΤΗΣ ΕΛΛΗΝΙΚΗΣ ΔΗΜΟΚΡΑΤΙΑΣ

ΤΕΥΧΟΣ ΤΕΤΑΡΤΟ

Αρ. Φύλλου 643

17 Δεκεμβρίου 2013

ΠΕΡΙΕΧΟΜΕΝΑ

ΑΠΟΦΑΣΕΙΣ

- Κήρυξη ως αναδασωτέου δημόσιου δάσους, εμβαδού 366,26 τ.μ. στη θέση «Μουρσουβάλα» περιφέρειας Τ.Κ. Κυρτώνης, Δήμου Λοκρών, του Νομού Φθιώτιδας..... 1
- Κήρυξη ως αναδασωτέου δημόσιου δάσους εμβαδού 37,459 στρ. στη θέση «Κάστρο» περιφέρειας Τ.Κ. Μαντασιάς, Δήμου Δομοκού, του Νομού Φθιώτιδας.... 2
- Κήρυξη δημοσίου δάσους 346,80m² ως αναδασωτέου λόγω εκχέρσωσης, στη θέση «ΠΡΟΦΗΤΗΣ ΗΛΙΑΣ» της ΤΚ Μεσάριστας, ΔΕ Μακρυνείας, Δήμου Αγρινίου, ΠΕ Αιτωλοακαρνανίας..... 3

ΔΙΟΡΘΩΣΕΙΣ ΣΦΑΛΜΑΤΩΝ

- Διόρθωση σφάλματος στην υπ' αριθ. 16572/3896 απόφαση του Γενικού Γραμματέα Αποκεντρωμένης Διοίκησης Πελοποννήσου, Δυτικής Ελλάδος και Ιονίου..... 4

ΑΠΟΦΑΣΕΙΣ

- Αριθ. 4681/241836 (1)
Κήρυξη ως αναδασωτέου δημόσιου δάσους, εμβαδού 366,26 τ.μ. στη θέση «Μουρσουβάλα» περιφέρειας Τ.Κ. Κυρτώνης, Δήμου Λοκρών, του Νομού Φθιώτιδας.

Η ΓΕΝΙΚΗ ΓΡΑΜΜΑΤΕΑΣ ΑΠΟΚΕΝΤΡΩΜΕΝΗΣ ΔΙΟΙΚΗΣΗΣ ΘΕΣΣΑΛΙΑΣ - ΣΤΕΡΕΑΣ ΕΛΛΑΔΑΣ

Έχοντας υπόψη:

1. Τις διατάξεις των άρθρων 24 παρ. 1 και 117 παρ. 3 του Συντάγματος.
2. Τις διατάξεις του Ν. 3852/2010 « Νέα Αρχιτεκτονική της Αυτοδιοίκησης και της Αποκεντρωμένης Διοίκησης- Πρόγραμμα Καλλικράτης» (ΦΕΚ 87 Α΄).
3. Το Π.Δ. 138/2010 «Οργανισμός της Αποκεντρωμένης Διοίκησης Θεσσαλίας- Στ. Ελλάδας» (ΦΕΚ 231 Α΄)
4. Τις διατάξεις του Ν. 998/79 « Περὶ προστασίας των δασών και των δασικών εν γένει εκτάσεων της χώρας» (ΦΕΚ 289 Α΄) όπως τροποποιήθηκαν με τον Ν. 3208/03 (ΦΕΚ 303 Α΄), άρθρο 36 Ν. 3698/2008 (ΦΕΚ 189 Α΄) και άρθρο 9 Ν. 3818/10 (ΦΕΚ 17 Α΄) και συγκεκριμένα: α) του άρθρου 41 παρ. 1, β) του άρθρου 38 παρ. 1, όπως ισχύουν.
5. Τις διατάξεις του Υπουργείου Γεωργίας:
α) 160417/1180/8-7-80,
β) 182447/3049/24-9-80 και
γ) 105204/2793/31-07-2002.

6. Τη διαταγή του Υπουργείου Περιβάλλοντος & Κλιματικής Αλλαγής: α) 204262/4545/23-11-2010.

7. Την υπ' αριθ. 1669/33104/31-3-2011 απόφαση της Γ.Γ.Α.Δ.Θ.Στ.Ε «Μεταβίβαση δικαιώματος υπογραφής κλιπ. στους Δ/ντές Δασών των Νομών» (ΦΕΚ 648/2011/τΒ).

8. Την υπ' αριθ. 7331/238713/28-11-2013 πρόταση του Δασαρχείου Αταλάντης από την οποία προκύπτει ότι η έκταση που αναφέρεται στο θέμα είχε κατά το χρόνο καταστροφής της, που έγινε από παράνομη εκχέρσωση (διάνοιξη δρομίσκου), δασικό χαρακτήρα κατά την έννοια του άρθρου 3 παρ. 1 του Ν.998/79, όπως τροποποιήθηκε και ισχύει σήμερα, καλυπτόμενη από δασική βλάστηση αειφύλων πλατύφυλλων σε ποσοστό 60-100% και ως εκ τούτου επιβάλλεται η κήρυξη της ως αναδασωτέας, αποφασίζουμε:

Κηρύσσουμε ως αναδασωτέο το δημόσιο δάσος εμβαδού 366,26 τ.μ. στη θέση «Μουρσουβάλα» περιφέρειας Τ.Κ. Κυρτώνης, Δήμου Λοκρών, του Νομού Φθιώτιδας, με σκοπό αφ' ενός μεν την διατήρηση του δασικού του χαρακτήρα, ώστε να αποκλειστεί η διάθεση του για άλλο προορισμό αφ' ετέρου δε την επαναδημιουργία της δασικής βλάστησης με φυσική αναγέννηση. Προσδιορίζεται από τα στοιχεία: 1-2-3-4-.....-18-19-20-1 όπως φαίνεται στο συνημμένο διάγραμμα που συνοδεύει την απόφαση αυτή και έχει όρια:

Ανατολικά: Με δημόσια έκταση δασικού χαρακτήρα και με αγροτοδασικό δρόμο.

Δυτικά: Με δημόσια έκταση δασικού χαρακτήρα και με έκταση μη δασικού χαρακτήρα σήμερα.

Βόρεια: Με δημόσια έκταση δασικού χαρακτήρα και με αγροτοδασικό δρόμο.

Νότια: Με δημόσια έκταση δασικού χαρακτήρα και με έκταση μη δασικού χαρακτήρα σήμερα.

Επιτρέπεται υποβολή κατ' αυτής αίτησης ακύρωσης στο αρμόδιο Διοικητικό Εφετείο (άρθρο 47 Ν. 3900/2010 - ΦΕΚ 213 Α΄) μέσα σε προθεσμία εξήντα (60) ημερών, που αρχίζει από την επομένη της δημοσίευσης της (άρθρο 46 Π.Δ. 18/89 - ΦΕΚ 8 /Α΄).

Από τις διατάξεις της απόφασης αυτής δεν προκαλείται δαπάνη σε βάρος του Κρατικού Προϋπολογισμού.

Η απόφαση αυτή να δημοσιευθεί στην Εφημερίδα της Κυβερνήσεως.

Λαμία, 5 Δεκεμβρίου 2013

Με εντολή Γενικής Γραμματέως
Αποκεντρωμένης Διοίκησης
Ο Διευθυντής Δασών Ν. Φθιώτιδας
ΙΩΑΝΝΗΣ ΗΛ. ΠΑΠΑΝΔΡΕΟΥ

ΤΟΠΟΓΡΑΦΙΚΟ ΔΙΑΓΡΑΜΜΑ

Αναδασωτέας Δημόσιας Έκτασης Δασικού χαρακτήρα, στη θέση «Μουρσουβάλα» περιοχής τ.κ. Κυρτώνης, Δήμου Λοκρών, που παράνομα εκχερσώθηκε. Εμβαδόν: 366,26 τ.μ.

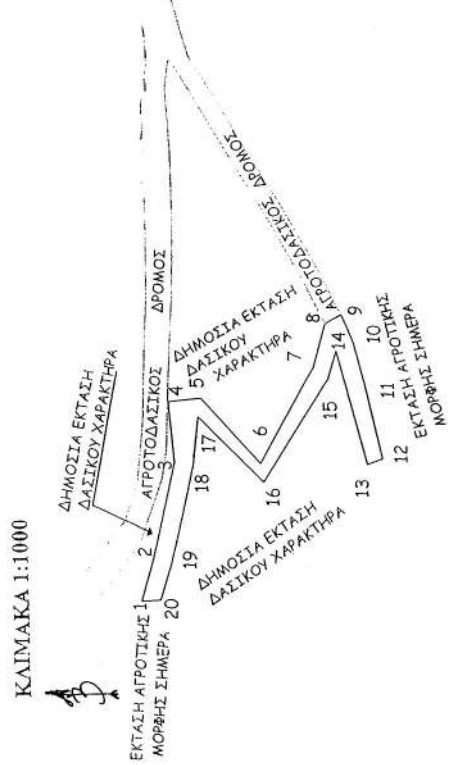
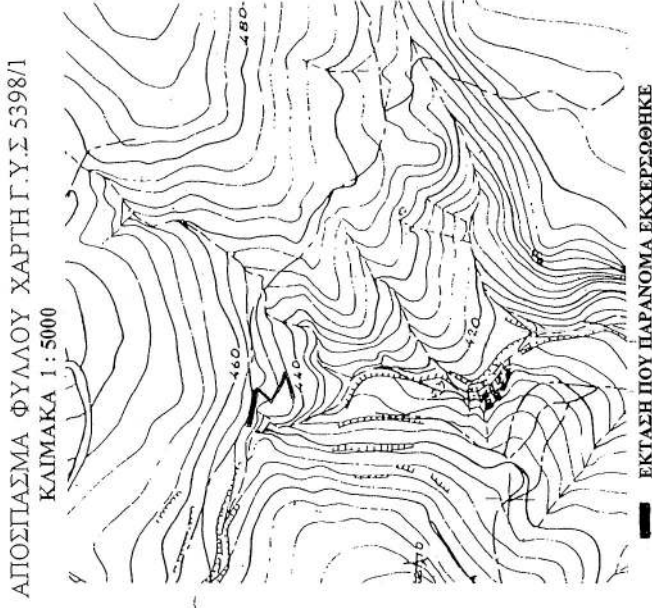

ΠΙΝΑΚΑΣ ΣΥΝΤΕΤΑΓΜΕΝΩΝ ΕΓΣΑ '87
ΕΜΒΑΔΟ : 366,26 τ.μ

ΑΡΙΘΜΟΣ ΠΑΡΑΝΟΜΑ ΕΚΧΕΡΣΩΘΗΚΕ	ΠΙΝΑΚΑΣ ΑΠΟΣΠΑΣΕΩΝ ΜΕΤΑΞΥ ΣΗΜΕΙΩΝ ΣΕ ΜΕΤΡΑ
1	X=417070.0000 Y=4271205.0000
2	X=417078.0000 Y=4271203.0000
3	X=417096.0000 Y=4271199.0000
4	X=417107.2500 Y=4271200.0001
5	X=417108.0000 Y=4271194.0000
6	X=417096.0000 Y=4271183.0000
7	X=417114.0000 Y=4271173.0000
8	X=417122.5136 Y=4271170.8773
9	X=417124.3974 Y=4271167.9263
10	X=417118.6200 Y=4271165.5151
11	X=417110.9240 Y=4271163.4317
12	X=417097.0669 Y=4271160.1961
13	X=417096.0000 Y=4271163.0000
14	X=417117.3006 Y=4271168.7569
15	X=417111.8940 Y=4271170.2045
16	X=417092.5451 Y=4271182.4401
17	X=417104.5433 Y=4271194.5489
18	X=417095.5683 Y=4271195.5267
19	X=417077.4495 Y=4271199.5436
20	X=417070.2532 Y=4271201.5092

Ανήκει στην αριθμ. 4681/241836 2013 απόφασή μας
Λ.ε. Σ.Τ.Α. Δ.Θ. 3.ε

Ο Δ/ντης Δασών Ν.Φθ/δας
Ιωάννης Παπαδόπουλος
Δασολόγος

ΕΛΛΗΧΘΗΚΕ
Απόφαση 28-11-2013
Ο Δ/ντης Δασών Ν.Φθ/δας
ΒΑΣΙΛΙΚΗ ΣΙΔΑΝΤΑΡΗ
ΔΑΣΟΛΟΓΟΣ ΜΕ Β. ΕΓΡΑΦΟ

Απόφαση 28-11-2013
Η ΣΥΝΤΑΚΤΡΙΑ
ΒΑΣΙΛΙΚΗ ΣΙΔΑΝΤΑΡΗ
ΔΑΣΟΛΟΓΟΣ

ΕΘΝΙΚΟ ΤΥΠΟΓΡΑΦΕΙΟ
Για τεχνικούς λόγους στο σχεδιάγραμμα, έγινε σμίκρυνση, κατά ποσοστό 70%

Αριθ. 4693/242857

(2)

Κήρυξη ως αναδασωτέου δημόσιου δάσους εμβαδού 37,459 στρ. στη θέση «Κάστρο» περιφέρειας Τ.Κ. Μαντασιάς, Δήμου Δομοκού, του Νομού Φθιώτιδας.

Η ΓΕΝΙΚΗ ΓΡΑΜΜΑΤΕΑΣ ΑΠΟΚΕΝΤΡΩΜΕΝΗΣ ΔΙΟΙΚΗΣΗΣ ΘΕΣΣΑΛΙΑΣ - ΣΤΕΡΕΑΣ ΕΛΛΑΔΑΣ

Έχοντας υπόψη:

1. Τις διατάξεις των άρθρων 24 παρ. 1 και 117 παρ. 3 του Συντάγματος.

2. Τις διατάξεις του Ν. 3852/2010 « Νέα Αρχιτεκτονική της Αυτοδιοίκησης και της Αποκεντρωμένης Διοίκησης- Πρόγραμμα Καλλικράτης» (ΦΕΚ 87 Α΄).

3. Το Π.Δ. 138/2010 « Οργανισμός της Αποκεντρωμένης Διοίκησης Θεσσαλίας- Στ. Ελλάδας» (ΦΕΚ 231 Α΄).

4. Τις διατάξεις του Ν. 998/79 « Περί προστασίας των δασών και των δασικών εν γένει εκτάσεων της χώρας» (ΦΕΚ 289 Α΄) όπως τροποποιήθηκαν με τον Ν. 3208/03 (ΦΕΚ 303 Α΄), άρθρο 36 Ν. 3698/2008 (ΦΕΚ 189Α΄) και άρθρο 9 Ν. 3818/10 (ΦΕΚ 17 Α΄) και συγκεκριμένα: α) του άρθρου 41 παρ. 1, β) του άρθρου 38 παρ. 1, όπως ισχύουν.

5. Τις διαταγές του Υπουργείου Γεωργίας:

α) 160417/1180/8-7-80,

β) 182447/3049/24-9-80 και

γ) 105204/2793/31-07-2002.

6. Τη διαταγή του Υπουργείου Περιβάλλοντος & Κλιματικής Αλλαγής: α) 204262/4545/23-11-2010.

7. Την υπ' αριθμ. 1669/33104/31-3-2011 απόφαση της Γ.Γ.Α.Δ.Θ.Στ.Ε «Μεταβίβαση δικαιώματος υπογραφής κ.λ.π. στους Δ/ντές Δασών των Νομών» (ΦΕΚ 648/2011/τΒ).

8. Την υπ' αριθμ. 7998/238351/02-12-2013 πρόταση του Δασαρχείου Λαμίας, από την οποία προκύπτει ότι η έκταση που αναφέρεται στο θέμα είχε κατά το χρόνο καταστροφής της, που έγινε από πυρκαγιά στις 30-09-2013, δασικό χαρακτήρα κατά την έννοια του άρθρου 3 παρ.

1 του Ν.998/79, όπως τροποποιήθηκε και ισχύει σήμερα, καλυπτόμενη από φυλλοβόλα πλατύφυλλα (δρυς) σε ποσοστό πλέον του 45% και ως εκ τούτου επιβάλλεται η κήρυξη της ως αναδασωτέας, αποφασίζουμε:

Κηρύσσουμε ως αναδασωτέο το δημόσιο δάσος εμβαδού 37,459 στρ. στη θέση «Κάστρο» περιφέρειας Τ.Κ. Μαντασιάς, Δήμου Δομοκού, του Νομού Φθιώτιδας, με σκοπό αφ' ενός μεν την διατήρηση του δασικού του χαρακτήρα, ώστε να αποκλειστεί η διάθεση του για άλλο προορισμό αφ' ετέρου δε την επαναδημιουργία της βλάστησης με φυσική αναγέννηση. Προσδιορίζεται με τα στοιχεία Α-1 -2-3-...-30-31 -32-Α όπως φαίνεται στο συνημμένο διάγραμμα, το οποίο συνοδεύει την απόφαση αυτή και έχει όρια:

Ανατολικά: Με έκταση μη δασικού χαρακτήρα σήμερα.

Δυτικά: Με έκταση μη δασικού χαρακτήρα σήμερα.

Βόρεια: Με δημόσια έκταση δασικού χαρακτήρα και με έκταση μη δασικού χαρακτήρα σήμερα.

Νότια: Με δημόσια έκταση δασικού χαρακτήρα και με έκταση μη δασικού χαρακτήρα σήμερα.

Επιτρέπεται υποβολή κατ' αυτής αίτησης ακύρωσης στο αρμόδιο Διοικητικό Εφετείο (άρθρο 47 Ν. 3900/2010 - ΦΕΚ 213 Α΄) μέσα σε προθεσμία εξήντα (60) ημερών, που αρχίζει από την επομένη της δημοσίευσης της (άρθρο 46 Π.Δ. 18/89 - ΦΕΚ 8/Α΄).

Από τις διατάξεις της απόφασης αυτής δεν προκαλείται δαπάνη σε βάρος του Κρατικού Προϋπολογισμού.

Η απόφαση αυτή να δημοσιευθεί στην Εφημερίδα της Κυβερνήσεως.

Λαμία, 6 Δεκεμβρίου 2013

Με εντολή Γενικής Γραμματέως

Αποκεντρωμένης Διοίκησης

Ο Διευθυντής Δασών Ν. Φθιώτιδας

ΙΩΑΝΝΗΣ ΗΛ. ΠΑΠΑΝΔΡΕΟΥ

Τ Ο Π Ο Γ Ρ Α Φ Ι Κ Ο Δ Ι Α Γ Ρ Α Μ Μ Α
 δημόσιας έκτασης δασικού χαρακτήρα (που κέρφει στο εκδήλωση παραγωγής στις 30-9-2013) στη δ.θ. "Κάστρο" περιφέρειας Τ.Κ. Μαντασιάς του Δ.Δομοκού, με στοιχεία οριογραμμής: Α,1,2,.....,13,14,.....,25,26,27,.....,31,32,Α συνολικού εμβαδού 37,459 στρεμ., για την κτηροξή της ως αναδασωτέα.
 Κλίμακα 1:5.000

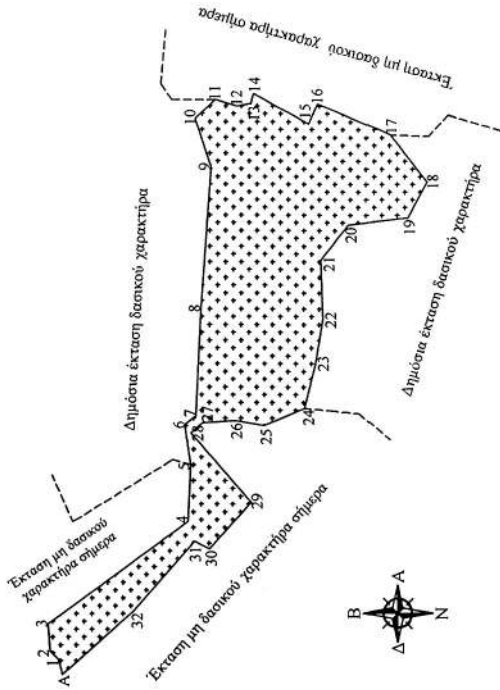

ΕΘΝΙΚΟ ΤΥΠΟΓΡΑΦΕΙΟ
 Για τεχνικούς λόγους στο σχεδιάγραμμα, έγινε σμίκρυνση, κατά ποσοστό 81%

ΣΥΝΤΕΛΕΙΜΕΝΕΣ (ΕΓΣΑ '87)

A/A	X	Y	A/A	X	Y
Α	365185	4332762	17	365624	4332496
1	365197	4332765	18	365586	4332466
2	365204	4332772	19	365556	4332482
3	365226	4332774	20	365550	4332531
4	365309	4332660	21	365522	4332553
5	365355	4332658	22	365474	4332551
6	365388	4332663	23	365438	4332557
7	365395	4332654	24	365401	4332566
8	365482	4332650	25	365387	4332599
9	365598	4332642	26	365391	4332622
10	365637	4332655	27	365389	4332649
11	365652	4332639	28	365381	4332658
12	365647	4332621	29	365325	4332609
13	365649	4332610	30	365287	4332643
14	365657	4332608	31	365293	4332655
15	365633	4332563	32	365236	4332705
16	365649	4332556			

ΠΡΟΣΑΝΑΤΟΛΙΣΤΙΚΟΣ ΧΑΡΤΗΣ
 ΑΠΟΣΠΑΣΜΑ ΧΑΡΤΗ Γ.Υ.Σ. (ΑΡ.Φ.Υ.Λ.: 5.332_5)
 Κλίμακα 1:20.000



Ανήκει στην αριθμ. 4.6.9.3. 24.2.8.5.1. 2.013.....

ΑΝΕΛΕΥΘΗΚΕ
 Λογία 2/12/2013
 Η Δασάρχης Λαμίας α.α.
 Γεωργίου Ζωή
 Δασολόγος

ΑΝΕΛΕΥΘΗΚΕ
 Λογία 05/12/2013
 Με εντολή Γ.Α.Δ.Θ.Σ.Ε.
 Παναγιώτου Ιωάννης
 Δασολόγος

Δομικός 26/11/2013
 Ο Συντάκτης
 Χριστόπουλος Νικόλαος
 Δασολόγος

Αριθ. 134801/4309

(3)

Κήρυξη δημοσίου δάσους 346,80m² ως αναδασωτέου λόγω εκχέρσωσης, στη θέση «ΠΡΟΦΗΤΗΣ ΗΛΙΑΣ» της ΤΚ Μεσάριστας, ΔΕ Μακρυνείας, Δήμου Αγρινίου, ΠΕ Αιτωλοακαρνανίας.

Ο ΓΕΝΙΚΟΣ ΓΡΑΜΜΑΤΕΑΣ ΑΠΟΚΕΝΤΡΩΜΕΝΗΣ
ΔΙΟΙΚΗΣΗΣ ΠΕΛΟΠΟΝΝΗΣΟΥ,
ΔΥΤΙΚΗΣ ΕΛΛΑΔΑΣ ΚΑΙ ΙΟΝΙΟΥ

Έχοντας υπόψη :

1. Τα άρθρα 24 παρ. 1 & 117 παρ. 3 του Συντάγματος της Ελλάδας.

2. Το Ν. 3852/2010 (ΦΕΚ Α'87) «Νέα Αρχιτεκτονική της Αυτοδιοίκησης και της Αποκεντρωμένης Διοίκησης - Πρόγραμμα Καλλικράτης».

3. Το Π.Δ 139/23-12-2010 (ΦΕΚ Α'232/27-12-2010) «Οργανισμός της Αποκεντρωμένης Διοίκησης Πελοποννήσου, Δυτικής Ελλάδας και Ιονίου».

4. Το Ν.3200/1955 περί διοικητικής αποκεντρώσεως όπως τροποποιήθηκαν μεταγενέστερα.

5. Τα άρθρα 1 παρ. 1, 2 παρ. 1δ, 5 παρ. 3β, 6 παρ. 7 και 7 παρ. 2 του Ν. 2503/97 «Διοίκηση, Οργάνωση, Στελέχωση της Περιφέρειας».

6. Το Ν.998/79 «περί προστασίας δασών κ.λπ.» και ειδικότερα:

α) το άρθρο 38 παρ. 1 και

β) το άρθρο 41 παρ. 1 και 3.

7. Το Ν. 3208/24-12-2003 (ΦΕΚ Α'303/24-12-2003) «Προστασία των δασικών οικοσυστημάτων, κατάρτιση δασολογίου, ρύθμιση εμπραγμάτων δικαιωμάτων επί δασών και δασικών εν γένει εκτάσεων και άλλες διατάξεις»

8. Τις διαταγές του Υπουργείου Γεωργίας:

α) 160417/1180/8-7-80,

β) 182447/3049/24-9-80

γ) 141823/24-2-83 και

δ) 179171/3-9-1985

9. Τις διατάξεις του Ν. 3861/2010 «Ενίσχυση της διαφάνειας με την υποχρεωτική ανάρτηση νόμων και πράξεων των κυβερνητικών, διοικητικών και αυτοδιοικητικών ορ-

γάνων στο διαδίκτυο «Πρόγραμμα Διαύγεια» και άλλες διατάξεις (ΦΕΚ 112/Α/13-07-2010).

10. Την αριθμ. 130562/5335/30-10-2013 πρόταση του Δασαρχείου Μεσολογγίου περί κηρύξεως δημοσίου δάσους ως αναδασωτέο, λόγω εκχέρσωσης, αποφασίζουμε:

Κηρύσσουμε ως αναδασωτέο, με φυσική ή τεχνητή αναγέννηση, με σκοπό την προστασία για την επαναδημιουργία της δασικής βλάστησης που καταστράφηκε από εκχέρσωση και την διατήρηση του χαρακτήρα του δημοσίου δάσους ώστε να αποκλεισθεί η διάθεση αυτού για άλλο σκοπό, το παραπάνω δημόσιο δάσος των 346,80m², που ανήκει στην κατηγορία του άρθρου 3 παρ. 1 του Ν.998/79 (όπως αντικαταστάθηκε από το άρθρο 1 παρ. 1 του Ν.3208/2003) και του άρθρου 4 παρ. 1ε του Ν. 998/79. Το ανωτέρω δημόσιο δάσος βρίσκεται στη θέση «ΠΡΟΦΗΤΗΣ ΗΛΙΑΣ» της ΤΚ Μεσάριστας, ΔΕ Μακρυνείας,

Δήμου Αγρινίου, ΠΕ Αιτωλοακαρνανίας, προσδιορίζεται από τα στοιχεία 1, 2, 3, 4, 5, 6, 7, 8, 9, 10, 11, 12, 13, 14, 15, 16, 17, 18, 1 και οριοθετείται ως ακολούθως:

Βόρεια: Με χωμάτινο δρόμο εισόδου προς φερόμενη ιδιοκτησία.

Νότια: Με λωρίδα δημοσίου δάσους.

Ανατολικά: Με επαρχιακό δρόμο ασφάλτινο Άκραι - προς Μεσάριστα.

Δυτικά: Με δημόσιο δάσος (λωρίδα) και πέραν φερόμενη ιδιοκτησία όπως φαίνεται στο συνημμένο τοπογραφικό διάγραμμα.

Κατά της ανωτέρω απόφασης υφίσταται η δυνατότητα άσκησης αίτησης ακύρωσης της, ενώπιον του (οικείου) Τριμελούς Διοικητικού Εφετείου, εντός εξήντα (60) ημερών από την επομένη της δημοσίευσης της ή κοινοποίησής της.

Η απόφαση αυτή να δημοσιευθεί στην Εφημερίδα της Κυβερνήσεως.

Πάτρα, 7 Νοεμβρίου 2013

Ο Γενικός Γραμματέας Αποκεντρωμένης Διοίκησης
ΕΜΜΑΝΟΥΗΛ Α. ΑΓΓΕΛΑΚΑΣ

ΤΟΠΟΓΡΑΦΙΚΟ ΔΙΑΓΡΑΜΜΑ ΔΗΜΟΣΙΟΥ ΔΑΣΟΥΣ ΠΟΥ ΕΚΧΕΡΙΣΘΗΚΕ ΠΑΡΑΝΟΜΑ ΚΑΙ ΚΑΙ ΚΗΡΥΣΣΙΕΤΑΙ ΑΝΑΔΑΣΩΤΕΟ	
Δήμος Αγρινίου	Μεσολόγγι 30/09/2013 Ο ΣΥΝΤΑΚΤΗΣ Θωμάς Σκουραβής, Δασολόγος με Β βαθμό
Κοινότητα / Γ.Ε.Π. Μεσαρισίας	"ΠΡΟΦΗΤΗΣ ΗΛΙΑΣ" Ο Γεν. Γραμ. Α.Δ.Π.Δ.Ε.Ι
Τμήτ. Θέση	Ο Γεν. Γραμ. Α.Δ.Π.Δ.Ε.Ι
ΚΛΙΜΑΚΑ 1:600	
Ι.Π. Μεσολογγίου 30/10/2013 Ο Δασάρχης Μεσολογγίου	Ο Γεν. Γραμ. Α.Δ.Π.Δ.Ε.Ι Ο Διευθυντής Δασών-Αγρινίος
ΕΚΔΟΣΗ Ο Γεν. Γραμ. Α.Δ.Π.Δ.Ε.Ι	

ΑΠΟΣΤΑΣΜΑ ΦΧ 1:5000 αρ. 6203-2

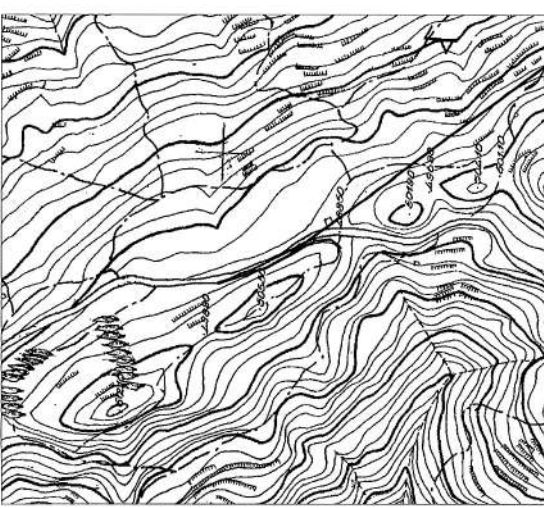

Εκταση που κηρύσσεται αναδασωτέα
 ΦΥΛΛΟ 1/2

α/α	X	Y
1	290000.27	4262601.60
2	290014.17	4262567.75
3	290017.21	4262546.14
4	290033.27	4262516.17
5	290041.39	4262502.39
6	290048.59	4262488.10
7	290050.17	4262470.17
8	290044.34	4262462.04
9	290039.16	4262457.33
10	290039.02	4262459.32
11	290041.88	4262463.77
12	290048.17	4262470.04
13	290046.59	4262488.03
14	290039.10	4262502.20
15	290030.78	4262515.93
16	290015.22	4262545.97
17	290012.00	4262567.00
18	289997.63	4262601.01

ΣΥΝΤΕΤΑΓΜΕΝΕΣ ΣΗΜΕΙΩΝ
 ΣΥΣΤΗΜΑ ΑΝΑΦΟΡΑΣ ΕΤΣΔ 87

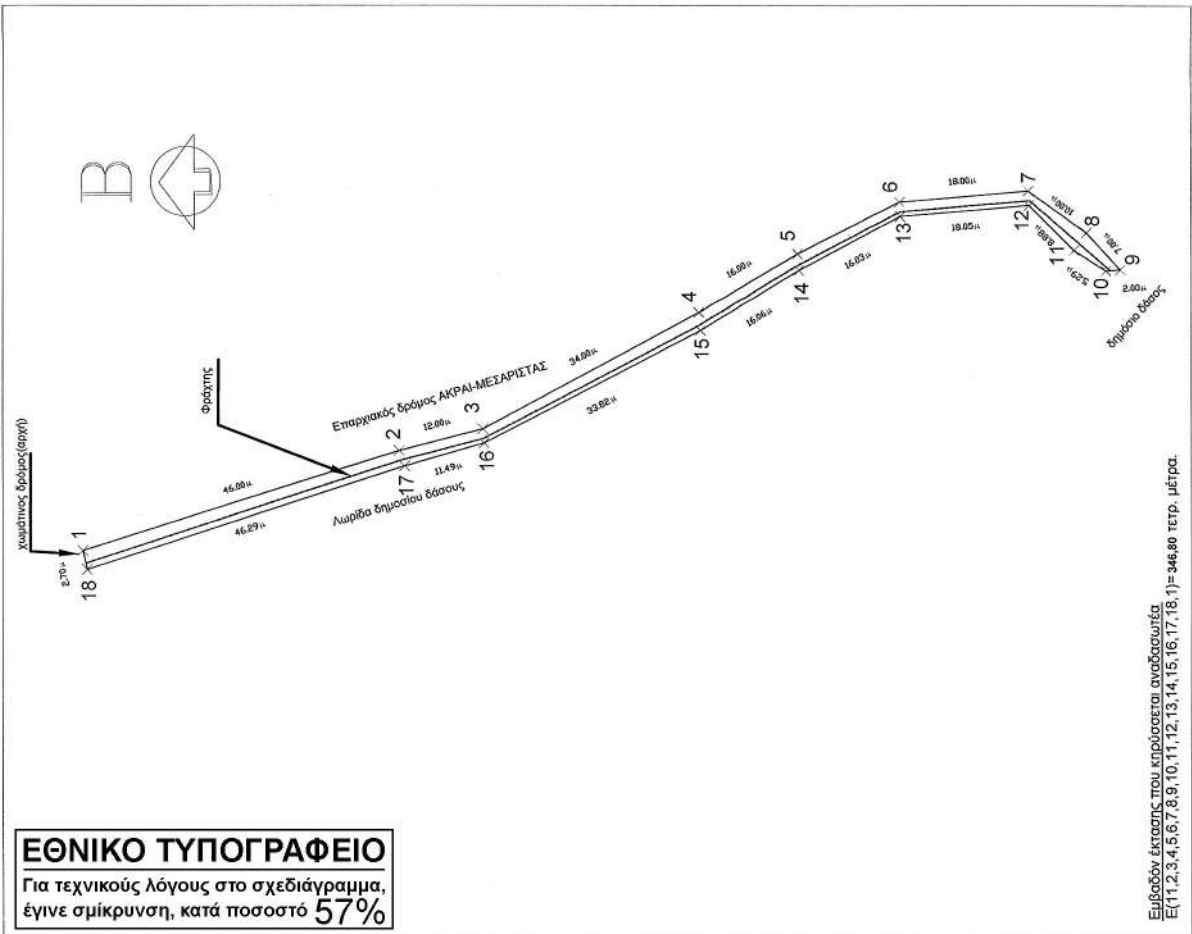

ΕΘΝΙΚΟ ΤΥΠΟΓΡΑΦΕΙΟ
 Για τεχνικούς λόγους στο σχεδιάγραμμα,
 έγινε σμίκρυνση, κατά ποσοστό 57%

Εμβαδόν έκτασης που κηρύσσεται αναδασωτέα
 Ε(11,2,3,4,5,6,7,8,9,10,11,12,13,14,15,16,17,18,19)=346,80 τετρ. μέτρα.

ΦΥΛΛΟ 2/2

ΔΙΟΡΘΩΣΕΙΣ ΣΦΑΛΜΑΤΩΝ

(4)
Στην υπ' αριθ. 16572/3896 απόφαση του Γενικού
Γραμματέα Αποκεντρωμένης Διοίκησης Πελοποννή-
σου, Δυτικής Ελλάδος και Ιονίου, που δημοσιεύθηκε
στο ΦΕΚ 545/τ.Δ' /21.10.2013, στη σελίδα 5679, στην

ημερομηνία της απόφασης, γίνεται η εξής διόρ-
θωση:

Από την εσφαλμένη: «Πάτρα, 24 Σεπτεμβρίου 2013»
Στην ορθή: «Πάτρα, 4 Σεπτεμβρίου 2013».

(Από το Εθνικό Τυπογραφείο)

ΕΘΝΙΚΟ ΤΥΠΟΓΡΑΦΕΙΟ

ΕΦΗΜΕΡΙΣ ΤΗΣ ΚΥΒΕΡΝΗΣΕΩΣ

ΤΙΜΗ ΠΩΛΗΣΗΣ ΦΥΛΛΩΝ ΤΗΣ ΕΦΗΜΕΡΙΔΑΣ ΤΗΣ ΚΥΒΕΡΝΗΣΕΩΣ

Σε έντυπη μορφή:

- Για τα Φ.Ε.Κ. από 1 έως 16 σελίδες σε 1 € προσαυξανόμενη κατά 0,20 € για κάθε επιπλέον οκτασέλιδο ή μέρος αυτού.
- Για τα φωτοαντίγραφα Φ.Ε.Κ. σε 0,15 € ανά σελίδα.

Σε μορφή DVD/CD:

Τεύχος	Ετήσια έκδοση	Τριμηνιαία έκδοση	Μηνιαία έκδοση	Τεύχος	Ετήσια έκδοση	Τριμηνιαία έκδοση	Μηνιαία έκδοση
Α΄	150 €	40 €	15 €	Α.Α.Π.	110 €	30 €	-
Β΄	300 €	80 €	30 €	Ε.Β.Ι.	100 €	-	-
Γ΄	50 €	-	-	Α.Ε.Δ.	5 €	-	-
Υ.Ο.Δ.Δ.	50 €	-	-	Δ.Δ.Σ.	200 €	-	20 €
Δ΄	110 €	30 €	-	Α.Ε.-Ε.Π.Ε.	-	-	100 €

- Η τιμή πώλησης μεμονωμένων Φ.Ε.Κ. σε μορφή cd-rom από εκείνα που διατίθενται σε ψηφιακή μορφή και μέχρι 100 σελίδες, σε 5 € προσαυξανόμενη κατά 1 € ανά 50 σελίδες.

ΕΤΗΣΙΕΣ ΣΥΝΔΡΟΜΕΣ Φ.Ε.Κ.

Τεύχος	Έντυπη μορφή	Τεύχος	Έντυπη μορφή	Τεύχος	Έντυπη μορφή
Α΄	225 €	Δ΄	160 €	Α.Ε.-Ε.Π.Ε.	2.250 €
Β΄	320 €	Α.Α.Π.	160 €	Δ.Δ.Σ.	225 €
Γ΄	65 €	Ε.Β.Ι.	65 €	Α.Σ.Ε.Π.	70 €
Υ.Ο.Δ.Δ.	65 €	Α.Ε.Δ.	10 €	Ο.Π.Κ.	-

- Το τεύχος Α.Σ.Ε.Π. (έντυπη μορφή) θα αποστέλλεται σε συνδρομητές ταχυδρομικά, με την επιβάρυνση των 70 €, ποσό το οποίο αφορά τα ταχυδρομικά έξοδα.

- Η καταβολή γίνεται σε όλες τις Δημόσιες Οικονομικές Υπηρεσίες (Δ.Ο.Υ.). Το πρωτότυπο διπλότυπο (έγγραφο αριθμ. πρωτ. 9067/28.2.2005 2η Υπηρεσία Επιτρόπου Ελεγκτικού Συνεδρίου) με φροντίδα των ενδιαφερομένων, πρέπει να αποστέλλεται ή να κατατίθεται στο Εθνικό Τυπογραφείο (Καποδιστρίου 34, Τ.Κ. 104 32 Αθήνα).
- Σημειώνεται ότι φωτοαντίγραφα διπλοτύπων, ταχυδρομικές Επιταγές για την εξόφληση της συνδρομής, δεν γίνονται δεκτά και θα επιστρέφονται.
- Οι οργανισμοί τοπικής αυτοδιοίκησης, τα νομικά πρόσωπα δημοσίου δικαίου, τα μέλη της Ένωσης Ιδιοκτητών Ημερησίου Τύπου Αθηνών και Επαρχίας, οι τηλεοπτικοί και ραδιοφωνικοί σταθμοί, η Ε.Σ.Η.Ε.Α, τα τριτοβάθμια συνδικαλιστικά όργανα και οι τριτοβάθμιες επαγγελματικές ενώσεις δικαιούνται έκπτωσης πενήντα τοις εκατό (50%) επί της ετήσιας συνδρομής.
- Το ποσό υπέρ Τ.Α.Π.Ε.Τ. (5% επί του ποσού συνδρομής), καταβάλλεται ολόκληρο (Κ.Α.Ε. 3512) και υπολογίζεται πριν την έκπτωση.
- Στην Ταχυδρομική συνδρομή του τεύχους Α.Σ.Ε.Π. δεν γίνεται έκπτωση.

Πληροφορίες για δημοσιεύματα που καταχωρίζονται στα Φ.Ε.Κ. στο τηλ.: 210 5279000.

Φωτοαντίγραφα παλαιών Φ.Ε.Κ.: τηλ.: 210 8220885.

Τα φύλλα όλων των τευχών της Εφημερίδας της Κυβερνήσεως διατίθενται δωρεάν σε ηλεκτρονική μορφή από την ιστοσελίδα του Εθνικού Τυπογραφείου (www.et.gr)

Ηλεκτρονική Διεύθυνση: <http://www.et.gr> - e-mail: webmaster.et@et.gr

ΟΙ ΥΠΗΡΕΣΙΕΣ ΕΞΥΠΗΡΕΤΗΣΗΣ ΠΟΛΙΤΩΝ ΛΕΙΤΟΥΡΓΟΥΝ ΚΑΘΗΜΕΡΙΝΑ ΑΠΟ 08:00 ΜΕΧΡΙ 13:30



* 0 4 0 0 6 4 3 1 7 1 2 1 3 0 0 8 *

ΑΠΟ ΤΟ ΕΘΝΙΚΟ ΤΥΠΟΓΡΑΦΕΙΟ

ΚΑΠΟΔΙΣΤΡΙΟΥ 34 * ΑΘΗΝΑ 104 32 * ΤΗΛ. 210 52 79 000 * FAX 210 52 21 004