

ΕΦΗΜΕΡΙΣ ΤΗΣ ΚΥΒΕΡΝΗΣΕΩΣ

ΤΗΣ ΕΛΛΗΝΙΚΗΣ ΔΗΜΟΚΡΑΤΙΑΣ

ΤΕΥΧΟΣ ΤΕΤΑΡΤΟ

Αρ. Φύλλου 641

3 Δεκεμβρίου 2007

ΠΕΡΙΕΧΟΜΕΝΑ

ΑΠΟΦΑΣΕΙΣ

- Κήρυξη ως αναδασωτέας εκτάσεως 0,203 στρεμ. στη θέση «Μαγούλα» περιφέρειας Δήμου Μεγάρων Αττικής..... 1
- Κήρυξη ως αναδασωτέας έκτασης 3,00 στρ. στη θέση «Αλωνάκι - Μπότσικα» περιφέρειας Δήμου Μεγάρων Αττικής..... 2
- Κήρυξη ως αναδασωτέας έκτασης συνολικού εμβαδού 63,518 στρ. στη θέση «Λίμνη Κουμουندούρου» περιφέρειας Δήμου Ασπροπύργου Αττικής..... 3
- Κήρυξη ως αναδασωτέας έκτασης 6,760 στρ. στη θέση «Στίκα» περιφέρειας Δήμου Μεγάρων Αττικής..... 4

ΑΠΟΦΑΣΕΙΣ

- Αριθμ. 2804 (1)
Κήρυξη ως αναδασωτέας εκτάσεως 0,203 στρεμ. στη θέση «Μαγούλα» περιφέρειας Δήμου Μεγάρων Αττικής.
- Ο ΓΕΝΙΚΟΣ ΓΡΑΜΜΑΤΕΑΣ ΠΕΡΙΦΕΡΕΙΑΣ ΑΤΤΙΚΗΣ
- Έχοντας υπόψη:
1. Τις περί Διοικητικής Αποκέντρωσης διατάξεις.
 2. Τον ν. 2503/1997 Διοίκηση, Οργάνωση Περιφέρειας κ.λπ.
 3. Τις διατάξεις του ν. 998/1979 «Περί Προστασίας των Δασών και των δασικών εν γένει εκτάσεων της Χώρας

και συγκεκριμένα του άρθρου 41 παρ. 1 και του άρθρου 38 παρ. 1.

4. Τις δ/γές του Υπ. Γεωργίας υπ' αριθμ. 160417/1180/8.7.1980 και 182447/3049/24.9.1980.

5. Την υπ' αριθμ. 3001/7.9.2007 εισήγηση-πρόταση του Δασαρχείου Μεγάρων και τη σχετική εισήγηση της Δ/νσης Δασών Δυτ. Αττικής, αποφασίζουμε:

Κηρύσσουμε ως αναδασωτέα λόγω εκχερσώσεως, με σκοπό τη διατήρηση του δασικού χαρακτήρα ώστε να αποκλεισθεί η διάθεσή της για άλλο σκοπό, τη δασική έκταση εμβαδού διακοσίων τριών χιλιοστών του στρέμματος (0,203 στρεμμ.), που βρίσκεται στη θέση «Μαγούλα» περιφέρειας Δήμου Μεγάρων Αττικής και προσδιορίζεται με στοιχεία M-N-Ξ-O-M στο συνημμένο τοπ. διάγραμμα κλ. 1:500 και πιν. Γ.Υ.Σ. 6442/5 κλ. 1:5000, η οποία αποτελεί αναπόσπαστο μέρος της αποφάσεως αυτής και συνορεύει:

Ανατολικά: Με μη δασική έκταση.

Δυτικά: Με δάσος πεύκης.

Βόρεια: Με δρόμο.

Νότια: Με μη δασική και δασική έκταση.

Η αποκατάσταση της βλάστησης θα γίνει με φυσική αναγέννηση ή με πρόγραμμα τεχνητής αναδάσωσης εντός τριών το πολύ ετών που θα καταρτίσει η Υπηρεσία μας.

Η απόφαση αυτή να δημοσιευθεί στην Εφημερίδα της Κυβερνήσεως.

Αθήνα, 21 Νοεμβρίου 2007

Ο Γενικός Γραμματέας Περιφέρειας
ΧΑΡΑΛΑΜΠΟΣ ΜΑΝΙΑΤΗΣ

ΤΟΠΟΓΡΑΦΙΚΟ ΔΙΑΓΡΑΜΜΑ

Δασική έκταση, εμβαδού 0,20355 στρ., στη θέση «Μαγούλα» της περιφέρειας Δήμου Μεγάρων, που καταλήφθηκε και κηρύσσεται αναδασωτέα

✕✕✕ — Περύμετρος καταληφθείσας έκτασης
Τοπογραφικό διάγραμμα κλιμ. 1:500
Τοπογραφικό βάθρο
Διάγραμμα κλιμ. 1:5000 ΓΥΣ (6442/5)
στο οποίο φαίνεται η θέση της αναδασωτέας έκτασης

ΕΘΝΙΚΟ ΤΥΠΟΓΡΑΦΕΙΟ
Για τεχνικούς λόγους στο σχεδιάγραμμα έγινε σμίκρυνση κατά ποσοστό 78 %

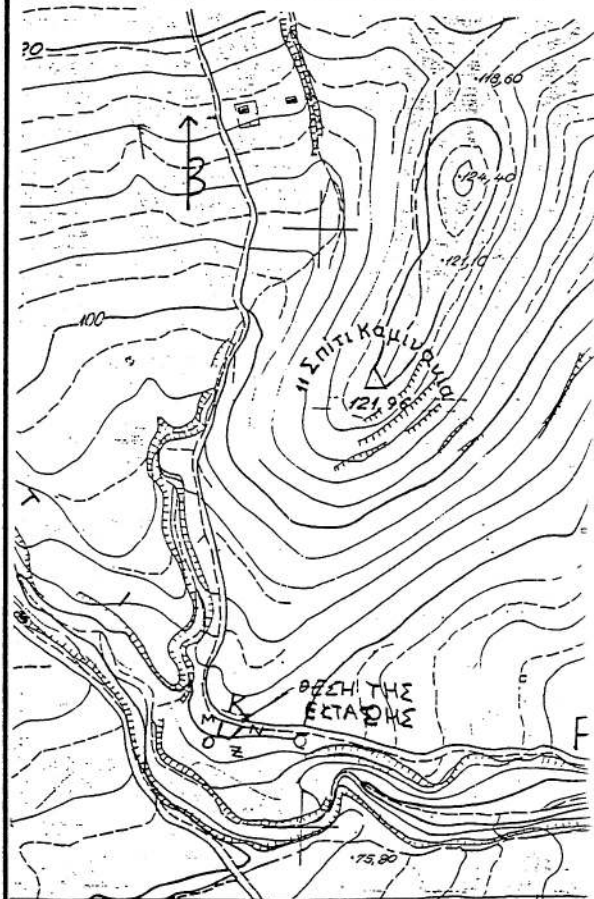
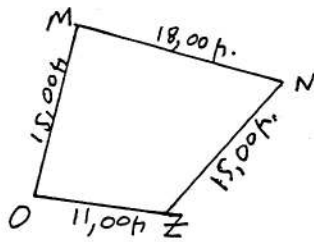

ΕΜΒΑΔΟΝ = 0,203556 στρ.

Ανήκει στην 2804/21.11.2007

Απόφαση του Γ.Γ.Π.Α.

Μέγαρα 31.8.2007

Ο Συντάκτης

Αθήνα 11.11.2007
Ο Γ.Γ.Π.Α.
ΧΑΡΑΛΑΜΠΟΣ ΜΑΝΙΑΤΗΣ

ΘΕΩΡΗΘΗΚΕ
Αθήνα 15-11-2007
Ο Διευθυντής Δασών
ΑΠΟΛΟΓΟΥΣ ΔΗΜΗΤΡΙΟΣ
ΔΑΣΟΛΟΓΟΣ

Βασίλειος Λιόρδος
Δασολόγος
Μέγαρα 07-09-2007
Ο Δασάρχης

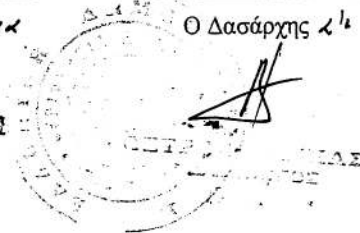

Αριθμ. 3422

(2)

Κήρυξη ως αναδασωτέας έκτασης 3,00 στρ. στη θέση «Αλωνάκι - Μπότσικα» περιφέρειας Δήμου Μεγάρων Αττικής.

Ο ΓΕΝΙΚΟΣ ΓΡΑΜΜΑΤΕΑΣ ΠΕΡΙΦΕΡΕΙΑΣ ΑΤΤΙΚΗΣ

Έχοντας υπόψη:

1. Τις περί Διοικητικής Αποκέντρωσης διατάξεις.
2. Τον ν. 2503/1997 Διοίκηση, Οργάνωση Περιφέρειας κ.λπ.
3. Τις διατάξεις του ν. 998/1979 «Περί Προστασίας των Δασών και των δασικών εν γένει εκτάσεων της Χώρας», και συγκεκριμένα:
 - α. του άρθρου 41 παρ. 1
 - β. του άρθρου 38 παρ. 1
4. Τις δ/γές του Υπουργείου Γεωργίας:
 - α) 160417/1180/8.7.1980.
 - β) 182447/3049/24.9.1980.
5. Την υπ' αριθμ. 3664/7.11.2007 πρόταση-εισήγηση του Δασαρχείου Μεγάρων και σχετική εισήγηση της Δ/σης Δασών Δυτικής Αττικής, αποφασίζουμε:

Κηρύσσουμε ως αναδασωτέα λόγω πυρκαγιάς, με σκοπό τη διατήρηση του χαρακτήρα του δάσους, ώστε ν'

αποκλεισθεί η διάθεσή τους για άλλο σκοπό πλην δασικού, τη έκταση του δάσους εμβαδού τριών στρεμμάτων (3,0 στρ.) που βρίσκεται στη θέση «Αλωνάκι - Μπότσικα» περιφέρειας Δήμου Μεγάρων Αττικής και προσδιορίζεται με στοιχεία Α, Β, Γ, Δ, Ε, Ζ, Η, Α όπως φαίνεται στο συνημμένο τοπ. διάγραμμα κλίμ. 1:1.000 και απόσπασμα πινακίδας χάρτη Γ. Υ.Σ. κλίμακας 1:5.000 (Α/Φ 6441/4), το οποίο αποτελεί αναπόσπαστο μέρος της αποφάσεως αυτής και έχει σήμερα όρια:

Ανατολικά: με δάσος χαλεπίου πεύκης.
Δυτικά: με δάσος χαλεπίου πεύκης.
Βόρεια: με δάσος χαλεπίου πεύκης.
Νότια: με δάσος χαλεπίου πεύκης.
Η αποκατάσταση της βλάστησης θα γίνει με φυσική αναγέννηση.
Η απόφαση αυτή να δημοσιευθεί στην Εφημερίδα της Κυβερνήσεως.

Αθήνα, 21 Νοεμβρίου 2007

Ο Γενικός Γραμματέας Περιφέρειας
ΧΑΡΑΛΑΜΠΟΣ ΜΑΝΙΑΤΗΣ

ΤΟΠΟΓΡΑΦΙΚΟ ΔΙΑΓΡΑΜΜΑ

Έκταση δάσους, εμβαδού 3,00 στρ., στη θέση <<Αλωνάκι Μπότσικα Πατέρα>> της περιφέρειας Δήμου Μεγάρων, που κήκε στις 03/10/2007

Τοπογραφικό υποβάθρο
Αριθμ. πιν. Γ.Υ.Σ. 6441/4 κλιμ. 1:5000
στην οποία φαίνεται η θέση

_____ Περίμετρος έκτασης

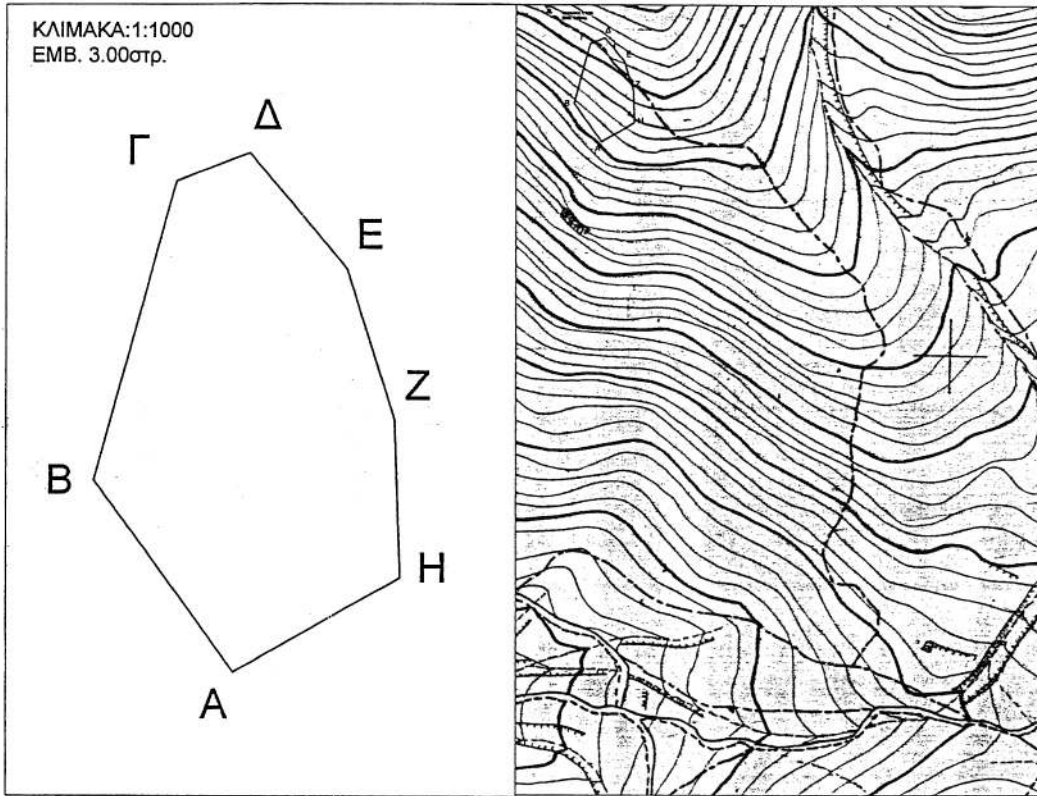

Ανήκει στην 3422 / 21-11-2007
Απόφαση του Γ.Γ.Π.Α.

ΕΘΝΙΚΟ ΤΥΠΟΓΡΑΦΕΙΟ
Για τεχνικούς λόγους στο σχεδιάγραμμα
έγινε σμίκρυνση κατά ποσοστό 78 %

Μέγαρα 06-11-2007

Ο Συντάκτης

ΧΑΤΖΗΓΥΘΥΜΙΟΥ ΧΡΗΣΤΟΣ
ΔΑΣΟΠΟΝΟΣ



ΘΕΩΡΗΘΗΚΕ

Αθήνα 21-11-2007
Γ.Γ.Π.Α.
ΧΑΡΑΛΑΜΠΟΣ ΜΑΝΙΑΤΗΣ



Αριθμ. 3513

(3)

Κήρυξη ως αναδασωτέας έκτασης συνολικού εμβαδού 63,518 στρ. στη θέση «Λίμνη Κουμουندούρου» περιφέρειας Δήμου Ασπροπύργου Αττικής.

Ο ΓΕΝΙΚΟΣ ΓΡΑΜΜΑΤΕΑΣ ΠΕΡΙΦΕΡΕΙΑΣ ΑΤΤΙΚΗΣ

Έχοντας υπόψη:

1. Τις περί Διοικητικής Αποκέντρωσης διατάξεις
2. Τον ν. 2503/1997 Διοίκηση, Οργάνωση Περιφέρειας κ.λπ.

3. Τις διατάξεις του ν. 998/1979 «Περί Προστασίας των Δασών και των δασικών εν γένει εκτάσεων της Χώρας», και συγκεκριμένα του άρθρου 41 παρ. 1 και του άρθρου 38 παρ. 1.

4. Τις δ/γές του Υπ. Γεωργίας με υπ' αριθμ. 160417/1180/8.7.1980 και 182447/3049/24.9.1980.

5. Την υπ' αριθμ. 4781/14.11.2007 εισήγηση-πρόταση του Δασαρχείου Αιγάλεω και σχετική εισήγηση της Δ/σης Δασών Δυτ. Αττικής, αποφασίζουμε:

Κηρύσσουμε ως αναδασωτέα λόγω καταστροφής της δασικής βλάστησης (πυρκαγιά), με σκοπό τη διατήρηση της δασικής μορφής ώστε να αποκλεισθεί η διάθεσή της για άλλο σκοπό, την δασική έκταση εμβαδού εξήντα τριών στρεμμάτων και πεντακοσίων δέκα οκτώ χιλιοστών του στρέμματος (63,518 στρ.) που βρίσκεται στη θέση «Λίμνη Κουμουندούρου» περιφέρειας Δήμου Ασπροπύρ-

γου και προσδιορίζεται με τα περιμετρικά στοιχεία (1, 2, ..., 34, 1) στο συνημμένο απόσπασμα χάρτη Γ.Υ.Σ. κλ. 1:5000 (Α.Φ. 6443/6) το οποίο αποτελεί αναπόσπαστο μέρος της αποφάσεως αυτής και συνορεύει σήμερα:

Ανατολικά: Με δασικές - αναδασωτέες εκτάσεις (108424/34 απόφ. Υπ. Γεωργίας και 1638/7.11.1995 απόφ. Περ. Δ/ντή Δυτ. Αττικής).

Δυτικά: Με δασικές - αναδασωτέες εκτάσεις (108424/34 απόφ. Υπ. Γεωργίας και 1638/7.11.1995 απόφ. Περ. Δ/ντή Δυτ. Αττικής).

Βόρεια: Με δασικές - αναδασωτέες εκτάσεις (108424/34 απόφ. Υπ. Γεωργίας και 1638/7.11.1995 απόφ. Περ. Δ/ντή Δυτ. Αττικής) και πέραν αυτών με διυλιστήρια Ασπροπύργου.

Νότια: Με δασικές - αναδασωτέες εκτάσεις (108424/34 απόφ. Υπ. Γεωργίας).

Η αποκατάσταση της βλάστησης θα γίνει με φυσική αναγέννηση ή με πρόγραμμα τεχνητής αναδάσωσης εντός τριών το πολύ ετών που θα καταρτίσει η Υπηρεσία μας.

Η απόφαση αυτή να δημοσιευθεί στην Εφημερίδα της Κυβερνήσεως.

Αθήνα, 21 Νοεμβρίου 2007

Ο Γενικός Γραμματέας Περιφέρειας
ΧΑΡΑΛΑΜΠΟΣ ΜΑΝΙΑΤΗΣ

ΣΧΕΔΙΑΓΡΑΜΜΑ

Έκτασης η οποία προτείνεται να κηρυχθεί αναδασωτέα στη θέση «Λίμνη Κοιμουνδούρου-Σκαρσιανκά» Περιφέρειας Δήμου Ασπροπύργου.

Απόσπασμα του 6443/61 χάρτη ΓΥΣ κλ. 1:5000 στο οποίο σημειώνεται με στοιχεία 1,2,3,...32,33,34,1 η θέση της έκτασης που κάλυψε εμβαδού 63,518 στρεμμάτων.

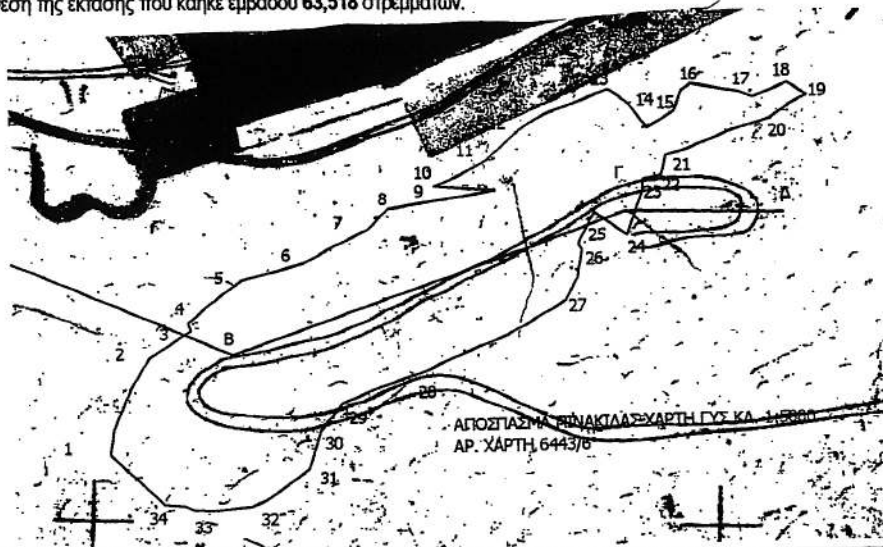

Χάρτης Προσανατολισμού κλ. 1:50000 στον οποίο σημειώνεται η θέση της έκτασης που κάλυψε με στοιχεία

ΕΘΝΙΚΟ ΤΥΠΟΓΡΑΦΕΙΟ
Για τεχνικούς λόγους στο σχεδιάγραμμα έγινε σμίκρυνση κατά ποσοστό **82%**

Καμένη έκταση



Ανήκει στην 3513/21-11-2007
Απόφαση του Γ.Γ. Περιφέρειας Αττικής

Αιγόλεω 11/11/07
Η Συντάκτρια

Μαρίνα Φράγκου
Βασίλειος

Ο Γενικός Γραμματέας
Περιφέρειας Αττικής

Αιγόλεω 14/11/07
Ο Δασάρχης

ΘΕΩΡΕΙΤΑΙ

Αιγόλεω 19/11/07
Ο Δ/ντης Δίπλου Διπλής Αττικής ε.α.



ΧΑΡΑΛΑΜΠΟΣ ΚΑΝΙΩΤΗΣ.

Αριθμ. 3423

(4)

Κήρυξη ως αναδασωτέας έκτασης 6,760 στρ. στη θέση «Στίκα» περιφέρειας Δήμου Μεγάρων Αττικής.

Ο ΓΕΝΙΚΟΣ ΓΡΑΜΜΑΤΕΑΣ ΠΕΡΙΦΕΡΕΙΑΣ ΑΤΤΙΚΗΣ

Έχοντας υπόψη:

1. Τις περί Διοικητικής Αποκέντρωσης διατάξεις.
2. Τον ν. 2503/1997 Διοίκηση, Οργάνωση Περιφέρειας κ.λπ.
3. Τις διατάξεις του ν. 998/1979 «Περί Προστασίας των Δασών και των δασικών εν γένει εκτάσεων της Χώρας», και συγκεκριμένα:
 - α. του άρθρου 41 παρ. 1
 - β. του άρθρου 38 παρ. 1
4. Τις δ/γές του Υπουργείου Γεωργίας:
 - α) 160417/1180/8.7.1980
 - β) 182447/3049/24.9.1980
5. Την υπ' αριθμ. 3662/7.11.2007 πρόταση-εισήγηση του Δασαρχείου Μεγάρων και σχετική εισήγηση της Δ/σης Δασών Δυτικής Αττικής, αποφασίζουμε:

Κηρύσσουμε ως αναδασωτέα λόγω πυρκαγιάς, με σκοπό τη διατήρηση του χαρακτήρα της δασικής έκτασης, ώστε ν' αποκλεισθεί η διάθεσή τους για άλλο σκοπό

πλην δασικού, τη δασική έκταση εμβαδού έξι στρεμμάτων και επτακοσίων εξήντα χιλιοστών του στρέμματος (6,760 στρ.) που βρίσκεται στη θέση «Στίκα» περιφέρειας Δήμου Μεγάρων Αττικής και προσδιορίζεται με στοιχεία Α, Β, Γ, Δ, Ε, Ζ, Η, Θ, Ι, Α όπως φαίνεται στο συνημμένο τοπ. διάγραμμα κλίμ. 1:2000 και απόσπασμα πινακίδας χάρτη Γ.Υ.Σ. κλίμακας 1:5000 (Α/Φ 6451/1 & 3), το οποίο αποτελεί αναπόσπαστο μέρος της αποφάσεως αυτής και έχει σήμερα όρια:

Ανατολικά: με δασικής μορφής έκταση
Δυτικά: με δασικής μορφής έκταση
Βόρεια: με δασικής μορφής έκταση
Νότια: με παλιά σιδηροδρομική γραμμή Αθηνών - Κορίνθου και πέραν αυτής με δασικής μορφής έκταση.
Η αποκατάσταση της βλάστησης θα γίνει με φυσική αναγέννηση.
Η απόφαση αυτή να δημοσιευθεί στην Εφημερίδα της Κυβερνήσεως.

Αθήνα, 21 Νοεμβρίου 2007

Ο Γενικός Γραμματέας Περιφέρειας
ΧΑΡΑΛΑΜΠΟΣ ΜΑΝΙΑΤΗΣ

ΤΟΠΟΓΡΑΦΙΚΟ ΔΙΑΓΡΑΜΜΑ

Έκταση δάσους, εμβαδού 6,760 στρ., στη θέση <<Πανοράμα - Στίκα>> της περιφέρειας Δήμου Μεγάρων, που κήκε στις 12/09/2007

_____ Περίμετρος έκτασης

Τοπογραφικό υποβάθρο
Αριθμ. πιν. Γ.Υ.Σ. 6451/1&3 κλιμ. 1:5000
στην οποία φαίνεται η θέση

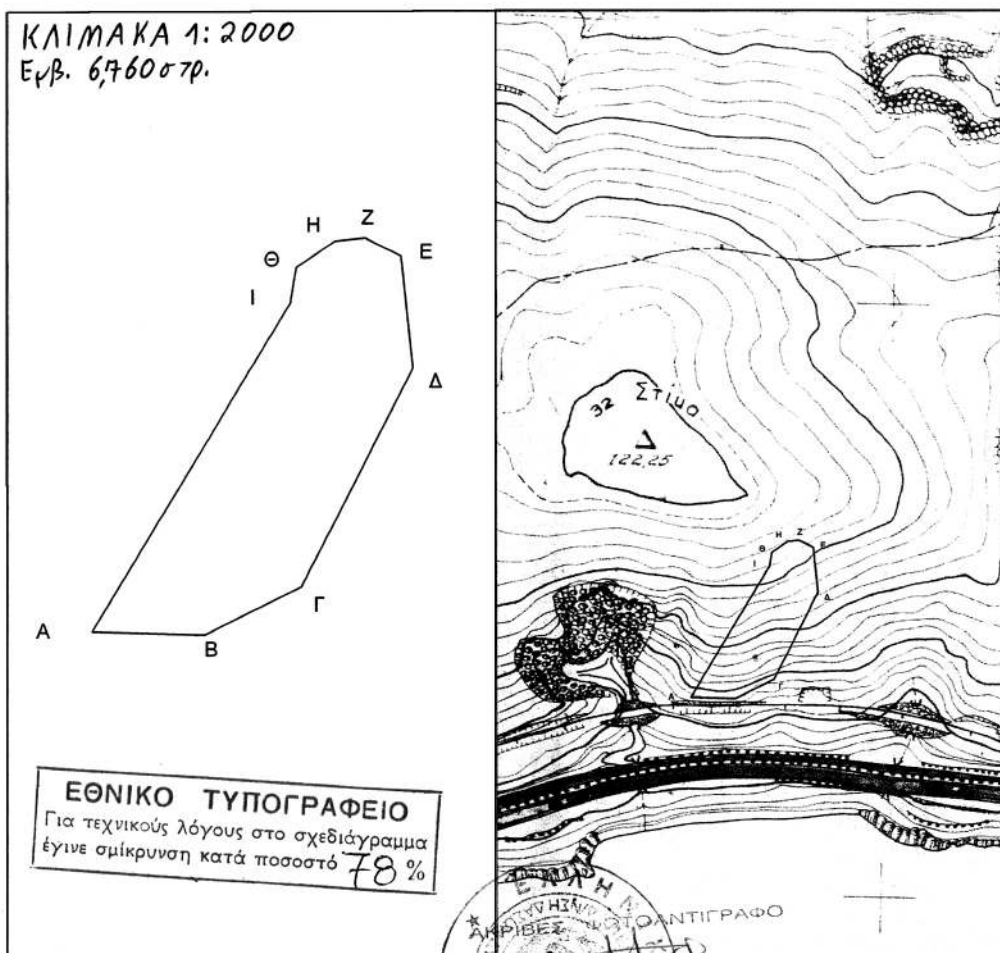

ΕΘΝΙΚΟ ΤΥΠΟΓΡΑΦΕΙΟ
Για τεχνικούς λόγους στο σχεδιάγραμμα έγινε σμίκρυνση κατά ποσοστό 78%

Ανήκει στην 3423 / 21-11-2007
Απόφαση του Γ.Γ.Π.Α.

ΘΕΩΡΗΘΗΚΕ

Μέγαρα 06-11-2007

Ο Συναγής

23. ΝΟΕ. 2007

ΧΑΤΖΗΓΕΩΡΓΙΟΥ ΧΡΗΣΤΟΣ
ΔΑΣΟΠΟΝΟΣ

Αθήνα 21-11-2007
Ο Γ.Γ.Π.Α.
ΧΑΡΑΛΑΜΠΟΣ ΜΑΝΙΑΤΗΣ

Αθήνα 21-11-2007
Ο Διευθυντής Δάσων α/α
ΔΑΣΟΠΟΝΟΣ

Μέγαρα 07-11-2007
Ο Δασάρχης α/α

