



ΕΦΗΜΕΡΙΣ ΤΗΣ ΚΥΒΕΡΝΗΣΕΩΣ

ΤΗΣ ΕΛΛΗΝΙΚΗΣ ΔΗΜΟΚΡΑΤΙΑΣ

ΤΕΥΧΟΣ ΤΕΤΑΡΤΟ

Αρ. Φύλλου 636

31 Οκτωβρίου 2012

ΠΕΡΙΕΧΟΜΕΝΑ

ΑΠΟΦΑΣΕΙΣ

- Κήρυξη ως αναδασωτέας ιδιωτικής έκτασης δασικού χαρακτήρα εμβαδού 2.184,02 τετρ. μέτρων, στη θέση «Νότες», Δήμου Σκύρου, Περιφερειακής Ενότητας Ευβοίας..... 1
- Κήρυξη ως αναδασωτέας δημόσιας έκτασης δασικού χαρακτήρα εμβαδού 39.287,00 τετρ. μέτρων, στη θέση «Μπεχούμι» ή «Μπεχούμιθι» Δημοτικής Κοινότητας Αγίου Δημητρίου, Δημοτικής Ενότητας Μαρμαρίου, Δήμου Καρύστου, Περιφερειακής Ενότητας Ευβοίας..... 2
- Κήρυξη ως αναδασωτέας εκτάσεως 1.154.954 στρ. στη θέση «Μεγάλη Περιοχή», αγροκτήματος Κρανιάς του Δήμου Σκύδρας, της ΠΕ Πέλλας..... 3

ΑΠΟΦΑΣΕΙΣ

- Αριθμ. 3479/217861 (1)
Κήρυξη ως αναδασωτέας ιδιωτικής έκτασης δασικού χαρακτήρα εμβαδού 2.184,02 τετρ. μέτρων, στη θέση «Νότες», Δήμου Σκύρου, Περιφερειακής Ενότητας Ευβοίας

Η ΓΕΝΙΚΗ ΓΡΑΜΜΑΤΕΑΣ ΑΠΟΚΕΝΤΡΩΜΕΝΗΣ ΔΙΟΙΚΗΣΗΣ ΘΕΣΣΑΛΙΑΣ ΚΑΙ ΣΤΕΡΕΑΣ ΕΛΛΑΔΑΣ

Έχοντας υπόψη:

1. Τις διατάξεις των άρθρων 24 παρ. 1 και 117 παρ. 3 του Συντάγματος.
2. Τις διατάξεις του Ν. 2503/1997 (ΦΕΚ 107/30-05-1997 τεύχος Α) «Διοίκηση, οργάνωση, στελέχωση της περιφέρειας κ.λπ.»
3. Τις διατάξεις του Ν. 3852/2010 (ΦΕΚ 87/07-06-2010 τεύχος Α') «Νέα Αρχιτεκτονική της Αυτοδιοίκησης και της Αποκεντρωμένης Διοίκησης - Πρόγραμμα Καλλικράτης».
4. Τις διατάξεις του Ν. 998/1979 (ΦΕΚ 289/29-12-1979 τεύχος Α) «Περί προστασίας των δασών και των δασικών εν γένει εκτάσεων» και συγκεκριμένα: α) του άρθρου 38 παρ. 1 και β) του άρθρου 41 παρ. 1 και 3.
5. Τις 160417/1180/08-07-1980 και 182447/3049/24-09-1980 Διαταγές του Υπουργείου Γεωργίας σχετικά με την κήρυξη εκτάσεων ως αναδασωτέων.
6. Το Π.Δ. 138/2010 (ΦΕΚ 231/27-12-2010 τεύχος Α') «Οργανισμός της Αποκεντρωμένης Διοίκησης Θεσσαλίας - Στερεάς Ελλάδας»

7. Την υπ' αριθμό 1669/33104 (ΦΕΚ 648/19-04-2011 τεύχος Β') απόφαση της Γ.Γ.Α.Δ.Θ.Σ.Ε. Μεταβίβαση δικαιώματος υπογραφής της Γενικής Γραμματέως Αποκεντρωμένης Διοίκησης Θεσσαλίας - Στερεάς Ελλάδας (Α.Δ.Θ.Σ.Ε.) στον Προϊστάμενο της Γενικής Διευθύνσεως Δασών και Αγροτικών Υποθέσεων και στους Προϊσταμένους Διευθύνσεων και Δασαρχείων της ανωτέρω Γενικής Διευθύνσεως.

8. Την υπ' αριθμ. 4048/212080/11-10-2012 πρόταση του Δασαρχείου Αλιβερίου από την οποία προκύπτει ότι η έκταση που αναφέρεται στο θέμα είχε κατά το χρόνο της καταστροφής της δασικό χαρακτήρα κατά την έννοια της παραγ. 1 του άρθρου 3 του Ν. 998/1979 καλυπτόμενη από πεύκα, πουρνάρια, και σχίνα σε ποσοστό 60 - 80% περίπου και ως εκ τούτου επιβάλλεται η κήρυξη της ως αναδασωτέας, αποφασίζουμε:

Κηρύσσουμε ως αναδασωτέα ιδιωτική έκταση δασικού χαρακτήρα εμβαδού 2.184,02 τετρ. μέτρων, στη θέση «Νότες», Δήμου Σκύρου, Περιφερειακής Ενότητας Ευβοίας της οποίας η βλάβη καταστράφηκε από πυρκαγιά και η οποία συνορεύει:

ΒΟΡΕΙΑ: Με δασικές εκτάσεις.

ΝΟΤΙΑ : Με δασικές εκτάσεις.

ΑΝΑΤΟΛΙΚΑ: Με δασικές εκτάσεις.

ΔΥΤΙΚΑ: Με δασικές εκτάσεις.

Η ανωτέρω έκταση απεικονίζεται με τα στοιχεία 1-2-3-... 10-11-1 στο διάγραμμα του Δασαρχείου Αλιβερίου το οποίο συνοδεύει την παρούσα και ορίζεται από τις ορθογώνιες συντεταγμένες σε ΕΓΣΑ 87 που αναφέρονται σε αυτό.

Σκοποί της κήρυξης της ανωτέρω έκτασης ως αναδασωτέας είναι η διατήρηση του δασικού χαρακτήρα αυτής, ο αποκλεισμός διάθεσης της για άλλη χρήση και η αποκατάσταση της δασικής βλάβης. Η αποκατάσταση της βλάβης θα γίνει με φυσική αναγέννηση ή με πρόγραμμα τεχνητής αναδάσωσης.

Από τις διατάξεις της απόφασης αυτής δεν προκαλείται δαπάνη σε βάρος του προϋπολογισμού.

Η απόφαση αυτή να δημοσιευθεί στην Εφημερίδα της Κυβερνήσεως.

Χαλκίδα, 19 Οκτωβρίου 2012

Με εντολή Γενικής Γραμματέως
Αποκεντρωμένης Διοίκησης
Η Προϊσταμένη Διεύθυνσης Δασών
ΦΩΤΕΙΝΗ ΤΣΙΜΙΔΟΥ

**ΤΟΠΟΓΡΑΦΙΚΟ ΔΙΑΓΡΑΜΜΑ
ΑΝΑΔΑΣΩΤΕΑΣ ΕΚΤΑΣΗΣ**

ΚΛΙΜΑΚΑ 1:2000

ΝΟΜΟΣ : ΕΥΒΟΙΑΣ
ΔΑΣΑΡΧΕΙΟ ΑΛΙΒΕΡΙΟΥ
ΔΗΜΟΣ : ΣΚΥΡΟΥ
ΘΕΣΗ : ΝΟΤΕΣ Ή ΝΟΤΟΣ
ΕΜΒΑΔΟΝ ΕΚΤΑΣΗΣ : 2.184,02 τ.μ.

ΣΥΝΤΕΤΑΓΜΕΝΕΣ ΑΠΟΟΠΤΑΣΜΑΤΟΣ

| | | |
|-----|-------------|--------------|
| 1: | X=547361,35 | Y=4303652,20 |
| 2: | X=547379,43 | Y=4303618,24 |
| 3: | X=547391,77 | Y=4303621,40 |
| 4: | X=547403,81 | Y=4303627,98 |
| 5: | X=547409,55 | Y=4303624,82 |
| 6: | X=547413,88 | Y=4303618,82 |
| 7: | X=547417,31 | Y=4303607,05 |
| 8: | X=547420,51 | Y=4303596,95 |
| 9: | X=547406,01 | Y=4303586,68 |
| 10: | X=547382,00 | Y=4303579,00 |
| 11: | X=547350,00 | Y=4303644,00 |

ΔΑΣΙΚΕΣ ΕΚΤΑΣΕΙΣ

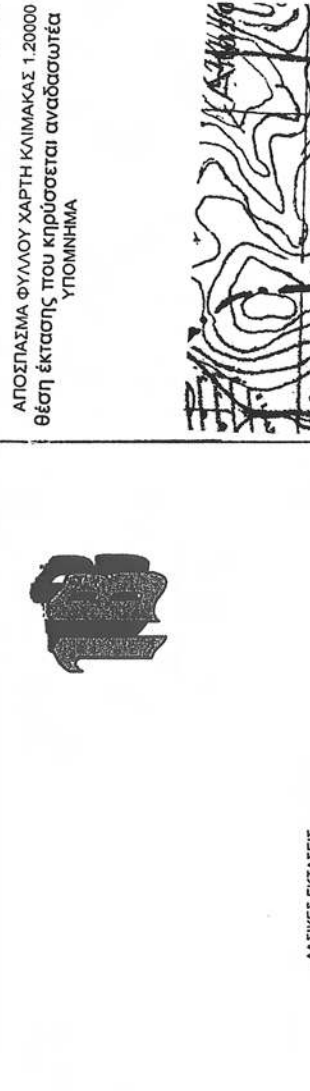

ΑΠΟΣΠΑΣΜΑ ΦΥΛΛΟΥ ΧΑΡΤΗ ΚΛΙΜΑΚΑΣ 1:20000
θέση έκτασης που κηρύσσεται αναδασωτέα
ΥΠΟΜΗΝΗΜΑ

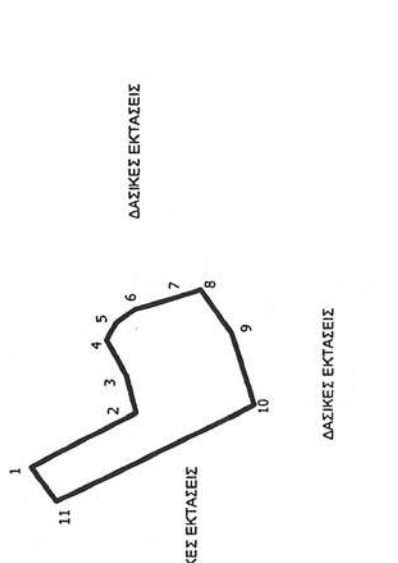

ΔΑΣΙΚΕΣ ΕΚΤΑΣΕΙΣ

ΔΑΣΙΚΕΣ ΕΚΤΑΣΕΙΣ

ΔΑΣΙΚΕΣ ΕΚΤΑΣΕΙΣ

ΚΥΜΗ.....11.10.....2012
Η ΣΥΝΤΑΚΤΡΙΑ
ΕΥΑΓΓΕΛΙΑ ΜΑΣΤΟΡΗ
ΔΑΣΟΛΟΓΟΣ

ΘΕΩΡΗΘΗΚΕ

Αθήνησπην...3429/2786/

απόφαση Δ/νσης Δασών Ν. Ευβοίας

ΧΑΛΚΙΔΑ...13.10.12

ΜΕ ΕΝΤΟΛΗ Γ.Α.Θ.Σ.Ε.

Η ΠΡΟΙΣΤΑΜΕΝΗ ΤΗΣ ΔΙΝΗΣΗΣ ΔΑΣΩΝ

ΦΩΤΕΙΝΗ ΤΣΙΜΙΛΟΥ
ΔΑΣΟΛΟΓΟΣ

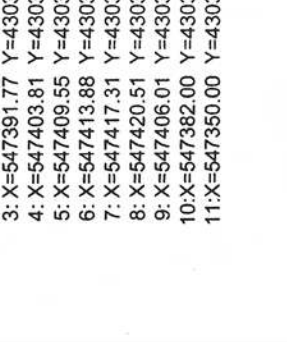

ΕΛΛΗΝΙΚΗ ΔΗΜΟΚΡΑΤΙΑ
ΥΠΟΥΡΓΕΙΟ ΑΓΡΟΤΙΚΗΣ ΚΑΙ ΚΤΗΝΙΑΤΡΙΑΣ
ΔΙΝΗΣΗ ΔΑΣΩΝ

ΕΛΕΓΧΘΗΚΕ

ΚΥΜΗ...11.10.....2012
Η ΔΑΣΑΡΧΗΣ

ΕΥΑΓΓΕΛΙΑ ΚΟΤΖΑΜΑΝΗ
ΔΑΣΟΛΟΓΟΣ

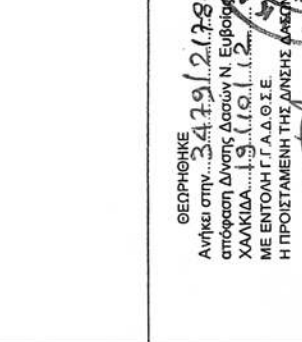

ΕΛΛΗΝΙΚΗ ΔΗΜΟΚΡΑΤΙΑ
ΕΘΝΙΚΟ ΤΥΠΟΓΡΑΦΕΙΟ

ΕΘΝΙΚΟ ΤΥΠΟΓΡΑΦΕΙΟ
Για τεχνικούς λόγους στο σχεδιάγραμμα,
έγινε σμίκρυνση, κατά ποσοστό 79%

Αριθμ: 2493/150701

(2)

Κήρυξη ως αναδασωτέας δημόσιας έκτασης δασικού χαρακτήρα εμβαδού 39.287,00 τετρ. μέτρων, στη θέση «Μπεχούμι» ή «Μπεχούμιθι» Δημοτικής Κοινότητας Αγίου Δημητρίου, Δημοτικής Ενότητας Μαρμαρίου, Δήμου Καρύστου, Περιφερειακής Ενότητας Ευβοίας.

Η ΓΕΝΙΚΗ ΓΡΑΜΜΑΤΕΑΣ ΑΠΟΚΕΝΤΡΩΜΕΝΗΣ
ΔΙΟΙΚΗΣΗΣ ΘΕΣΣΑΛΙΑΣ
ΚΑΙ ΣΤΕΡΕΑΣ ΕΛΛΑΔΑΣ

Έχοντας υπόψη:

1.) Τις διατάξεις των άρθρων 24 παρ. 1 και 117 παρ. 3 του Συντάγματος.

2.) Τις διατάξεις του Ν. 2503/1997 (ΦΕΚ 107/30-05-1997 τεύχος Α) «Διοίκηση, οργάνωση, στελέχωση της περιφέρειας κ.λπ.»

3.) Τις διατάξεις του Ν. 3852/2010 (ΦΕΚ 87/07-06-2010 τεύχος Α') «Νέα Αρχιτεκτονική της Αυτοδιοίκησης και της Αποκεντρωμένης Διοίκησης - Πρόγραμμα Καλλικράτης».

4.) Τις διατάξεις του Ν. 998/1979 (ΦΕΚ 289/29-12-1979 τεύχος Α') «Περί προστασίας των δασών και των δασικών εν γένει εκτάσεων» και συγκεκριμένα α) του άρθρου 38 παρ. 1 και β) του άρθρου 41 παρ. 1 και 3.

5.) Τις 160417/1180/08-07-1980 και 182447/3049/24-09-1980 Διαταγές του Υπουργείου Γεωργίας σχετικά με την κήρυξη εκτάσεων ως αναδασωτέων.

6.) Το Π.Δ. 138/2010 (ΦΕΚ 231/27-12-2010 τεύχος Α') «Οργανισμός της Αποκεντρωμένης Διοίκησης Θεσσαλίας - Στερεάς Ελλάδας»

7.) Την υπ αριθμό 1669/33104 (ΦΕΚ 648/19-04-2011 τεύχος Β') απόφαση της Γ.Γ.Α.Δ.Θ.Σ.Ε. Μεταβίβαση δικαιώματος υπογραφής της Γενικής Γραμματέως Αποκεντρωμένης Διοίκησης Θεσσαλίας - Στερεάς Ελλάδας (Α.Δ.Θ.Σ.Ε.) στον Προϊστάμενο της Γενικής Διευθύνσεως Δασών και Αγροτικών Υποθέσεων και στους Προϊσταμένους Διευθύνσεων και Δασαρχείων της ανωτέρω Γενικής Διευθύνσεως.

8.) Την υπ' αριθμ. 2665/144131/18-07-2012 πρόταση του Δασαρχείου Αλιβερίου από την οποία προκύπτει ότι η έκταση που αναφέρεται στο θέμα είχε κατά το χρόνο της καταστροφής της δασικό χαρακτήρα κατά την έννοια της παραγ. 3 του άρθρου 3 του Ν. 998/1979 καλυπτόμενη από φρύγανα και διάσπαρτες αριές πυκνότητας 5% και ως εκ τούτου επιβάλλεται η κήρυξη της ως αναδασωτέας, αποφασίζουμε:

Κηρύσσουμε ως αναδασωτέα δημόσια δασική έκταση εμβαδού 39.287,00 τετρ. μέτρων, στη θέση «Μπεχούμι» ή «Μπεχούμιθι» Δημοτικής Κοινότητας Αγίου Δημητρίου, Δημοτικής Ενότητας Μαρμαρίου, Δήμου Καρύστου, Περιφερειακής Ενότητας Ευβοίας της οποίας η βλάβη καταστράφηκε από εκχέρσωση και η οποία συνορεύει:

ΒΟΡΕΙΑ: Με δασική έκταση.

ΝΟΤΙΑ: Με δασική έκταση.

ΑΝΑΤΟΛΙΚΑ: Με δασική έκταση.

ΔΥΤΙΚΑ: Με δασικές και μη δασικές εκτάσεις.

Η ανωτέρω έκταση απεικονίζεται με τα στοιχεία 1-2-3-...-20-21-1 στο διάγραμμα του Δασαρχείου Αλιβερίου το οποίο συνοδεύει την παρούσα και ορίζεται από τις ορθογώνιες συντεταγμένες σε ΕΓΣΑ 87 που αναφέρονται σε αυτό.

Σκοποί της κήρυξης της ανωτέρω έκτασης ως αναδασωτέας είναι η διατήρηση του δασικού χαρακτήρα αυτής, ο αποκλεισμός διάθεσης της για άλλη χρήση και η αποκατάσταση της δασικής βλάβης. Η αποκατάσταση της βλάβης θα γίνει με φυσική αναγέννηση ή με πρόγραμμα τεχνητής αναδάσωσης.

Από τις διατάξεις της απόφασης αυτής δεν προκαλείται δαπάνη σε βάρος του προϋπολογισμού.

Η απόφαση αυτή να δημοσιευθεί στην Εφημερίδα της Κυβερνήσεως.

Χαλκίδα, 19 Οκτωβρίου 2012

Με εντολή Γενικής Γραμματέως
Αποκεντρωμένης Διοίκησης
Η Προϊσταμένη Διεύθυνσης Δασών
ΦΩΤΕΙΝΗ ΤΣΙΜΙΔΟΥ

ΕΘΝΙΚΟ ΤΥΠΟΓΡΑΦΕΙΟ
 Για τεχνικούς λόγους στο σχεδιάγραμμα, έγινε σμίκρυνση, κατά ποσοστό 83%

ΤΟΠΟΓΡΑΦΙΚΟ ΔΙΑΓΡΑΜΜΑ
 ΑΝΑΔΑΣΤΕΑΣ ΕΚΤΑΣΗΣ
 ΚΛΙΜΑΚΑ 1: 4000

ΝΟΜΟΣ : ΕΥΒΟΙΑΣ
 ΔΑΣΑΡΧΕΙΟ ΑΛΙΒΕΡΙΟΥ
 ΔΗΜΟΣ : ΚΑΡΥΣΤΟΥ
 ΔΗΜΟΤ. ΕΝΟΤ. : ΜΑΡΜΑΡΙΟΥ
 Τ.Κ.: ΑΓ. ΔΗΜΗΤΡΙΟΥ
 ΘΕΣΗ : ΜΠΕΧΟΥΜΙ ή ΜΠΕΧΟΥΜΟΙ
 ΕΜΒΑΔΟΝ ΕΚΤΑΣΗΣ : 39,287 στρ.

- συντεταγμένες αποσπασματος
- 1: X=535661.00 Y=4217349.00
 - 2: X=535856.66 Y=4217271.90
 - 3: X=535921.95 Y=4217230.15
 - 4: X=535925.74 Y=4217232.48
 - 5: X=535992.63 Y=4217235.14
 - 6: X=536974.15 Y=4217295.85
 - 7: X=535885.58 Y=4217365.02
 - 8: X=535893.61 Y=4217394.55
 - 9: X=535878.13 Y=4217470.06
 - 10: X=535889.98 Y=4217473.65
 - 11: X=536050.67 Y=4217272.85
 - 12: X=536074.68 Y=4217231.46
 - 13: X=535976.35 Y=4217148.91
 - 14: X=535745.79 Y=4217242.24
 - 15: X=535697.00 Y=4217245.00
 - 16: X=535694.00 Y=4217270.00
 - 17: X=535696.00 Y=4217284.00
 - 18: X=535693.00 Y=4217294.00
 - 19: X=535687.00 Y=4217304.00
 - 20: X=535677.00 Y=4217320.00
 - 21: X=535665.00 Y=4217338.00

ΜΗ ΔΑΣΙΚΕΣ ΕΚΤΑΣΕΙΣ ΚΑΙ ΔΑΣΙΚΕΣ ΕΚΤΑΣΕΙΣ

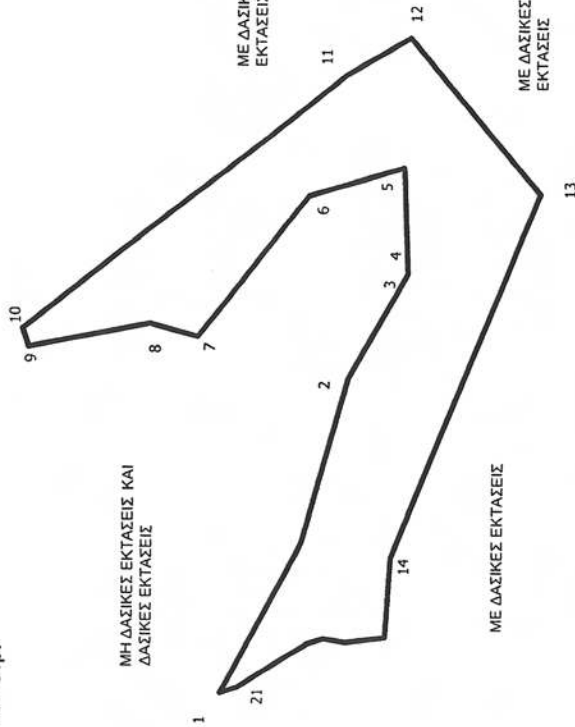

ΑΠΟΣΠΑΣΜΑ ΦΥΛΛΟΥ ΧΑΡΤΗ ΚΛΙΜΑΚΑΣ 1:50000

θέση έκτασης που κηρύσσεται αναδασωτέα

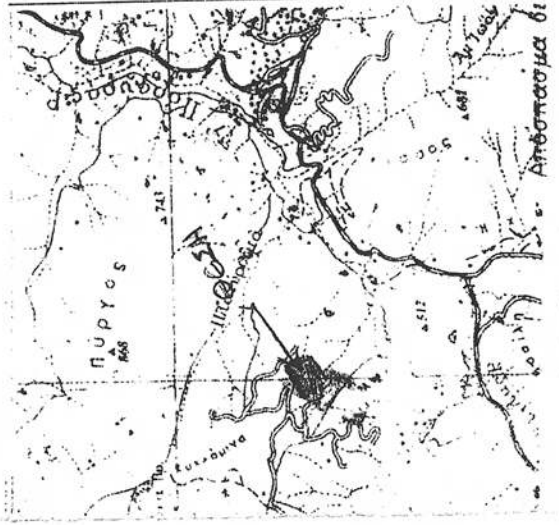

ΘΕΩΡΗΘΗΚΕ
 ΑΝΤΙΣΤ. Γ. Λ. Δ. Ο. Σ. Ε.
 ΜΕ ΕΝΤΟΛΗ Γ. Λ. Δ. Ο. Σ. Ε.
 Η ΠΡΟΪΣΤΑΜΕΝΗ ΤΗΣ ΔΙΕΥΣΗΣ ΔΑΣΩΝ
 ΚΑΙ ΚΑΤΑΣΤΡΟΦΩΝ



ΓΩΤΣΙΝΗ ΤΣΙΜΙΑΟΥ
 ΔΑΣΟΛΟΓΟΣ

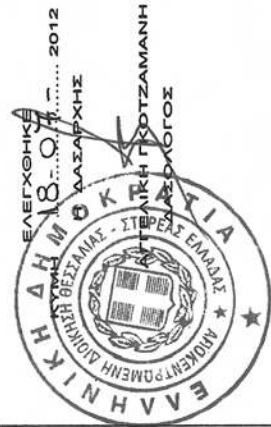

ΚΥΜΗ 17-07-2012
 Η ΣΥΝΤΑΚΤΡΙΑ
 ΕΥΑΓΓΕΛΙΑ ΜΑΣΤΟΡΗ
 ΔΑΣΟΛΟΓΟΣ

Αριθμ: 11723

(3)

Κήρυξη ως αναδασωτέας εκτάσεως 1.154,954 στρ. στη θέση «Μεγάλη Περιοχή», αγροκτήματος Κρανιάς του Δήμου Σκύδρας, της ΠΕ Πέλλας

Ο ΓΕΝΙΚΟΣ ΓΡΑΜΜΑΤΕΑΣ ΑΠΟΚΕΝΤΡΩΜΕΝΗΣ
ΔΙΟΙΚΗΣΗΣ ΜΑΚΕΔΟΝΙΑΣ-ΘΡΑΚΗΣ

1) Την παρ. 1 του άρθρου 24 και την παρ.3 του άρθρου 117 του Συντάγματος της χώρας.

3) Τις δ/ξεις του Ν. 998/79 (ΦΕΚ 289/Α/1979) «Περί προστασίας δασών και δασικών εν γένει εκτάσεων» και ειδικότερα: του αρθ. 41 παρ.1 και 3, του αρθ. 38 παρ. 1, του αρθ. 70, παρ. 3, όπως προστέθηκε με το αρθρ. 12, του Ν. 2040/92 και αντικαταστάθηκε με το άρθρο 1 § 15 του Ν. 3208/03.

4) Τις δ/γές του Υπ. Γεωργίας:

α) 160417/1180/80, β) 182447/3049/80 γ) 154659/24-5-82

4) Τις διατάξεις του Ν. 3852/2010 (ΦΕΚ 87/Α/2010) «Νέα Αρχιτεκτονική της Αυτοδιοίκησης και της Αποκεντρωμένης διοίκησης-Πρόγραμμα Καλλικράτης»

5) Την με αριθμό 1425/19-1-2011 (ΦΕΚ 452Β/22-3-2011) απόφαση του Γενικού Γραμματέα Αποκεντρωμένης Διοίκησης Μακεδονίας- Θράκης για «Εξουσιοδότηση προς υπογραφή "Με εντολή Γενικού Γραμματέα" αποφάσεων, εγγράφων και άλλων πράξεων στον προϊστάμενο Γενικής Διεύθυνσης Δασών και Αγροτικών Υποθέσεων, στον Προϊστάμενο της Διεύθυνσης Συντονισμού και Επιθεώρησης Δασών, στους Προϊσταμένους των Διευθύνσεων Δασών Νομών, στους Προϊσταμένους των Διευθύνσεων Αναδασώσεων, στους Προϊσταμένους των Δασαρχείων, της Γενικής Διεύθυνσης Δασών και Αγροτικών Υποθέσεων της Αποκεντρωμένης Διοίκησης Μακεδονίας-Θράκης.»

6) Τις διατάξεις του άρθρου 26 παρ. 2 του Ν. 4062/2012 «Διαχείριση και προστασία ακινήτων του Υπουργείου Αγροτικής Ανάπτυξης και Τροφίμων - Λοιπές ρυθμίσεις, μεταβατικές και καταργούμενες διατάξεις»

7) Την με αρ. 11717/7-9-2012 πρόταση του Δασαρχείου Έδεσσας περί κήρυξης αναδασωτέας της αναφερόμενης στο θέμα έκτασης, αποφασίζουμε:

Κηρύσσουμε αναδασωτέα, με σκοπό την αποκατάσταση της δασικής βλάστησης με φυσική αναδάσωση, το δάσος, εμβαδού 1.154,954 στρ, στο οποίο στις 31-7-2012 εξερράγη πυρκαγιά. Η έκταση βρίσκεται στο αγρόκτημα Κρανιάς, του Δήμου Σκύδρας και απεικονίζεται στο συνημμένο τοπογραφικό διάγραμμα κλιμ. 1:15000 ενώ η θέση της είναι σημειωμένη σε απόσπασμα φύλλου χάρτη ΓΥΣ «ΕΔΕΣΣΑ» κλιμ. 1:50.000, το οποίο συνοδεύει την απόφαση. Το εμβαδόν της προσδιορίζεται από τα στοιχεία 1,2,3,...,198,199,,1 οι συντεταγμένες των οποίων δίδονται στον συνημμένο πίνακα.

Η έκταση συνορεύει:

Βόρεια: Με δρόμο και αγρούς.

Νότια: Με αγρούς.

Ανατολικά: Με δρόμο και δάσος.

Δυτικά: Με δρόμο

Η απόφαση αυτή να δημοσιευθεί στην Εφημερίδα της Κυβερνήσεως.

Έδεσσα, 11 Οκτωβρίου 2012

Με εντολή Γενικού Γραμματέα
Αποκεντρωμένης Διοίκησης
Ο Αναπληρωτής Προϊστάμενος
της Διεύθυνσης Δασών Πέλλας
ΑΘΑΝΑΣΙΟΣ ΣΑΜΑΡΑΣ

ΤΟΠΟΓΡΑΦΙΚΟ ΔΙΑΓΡΑΜΜΑ

ΕΛΛΗΝΙΚΗ ΔΗΜΟΚΡΑΤΙΑ
ΑΠΟΚΕΝΤΡΩΜΕΝΗ ΔΙΟΙΚΗΣΗ ΜΑΚΕΔΟΝ. - ΘΡΑΚΗΣ
Δ/ΝΣΗ ΔΑΣΩΝ Π.Ε. ΠΕΛΛΑΣ
ΔΑΣΑΡΧΕΙΟ ΕΛΕΣΣΑΣ

Έκτασης η οποία καταστράφηκε από πυρκαγιά, στις 31 Ιουλίου του 2012, και κηρύσσεται αναδασωτέα, συνολικού εμβαδού 1.154,954 στρεμμάτων, στην περιφέρεια της Τ.κ. Κρανιάς του Δήμου Σκιδόρας

Κλίμακα 1:15.000
Συντεταγμένες ΕΓΣΑ '87

Ανήκει στην αριθμ. 11.102/11.10-2012
Απόφαση του κ. Προϊστάμενου της Δνσης Δασών Π.Ε. Πέλλας

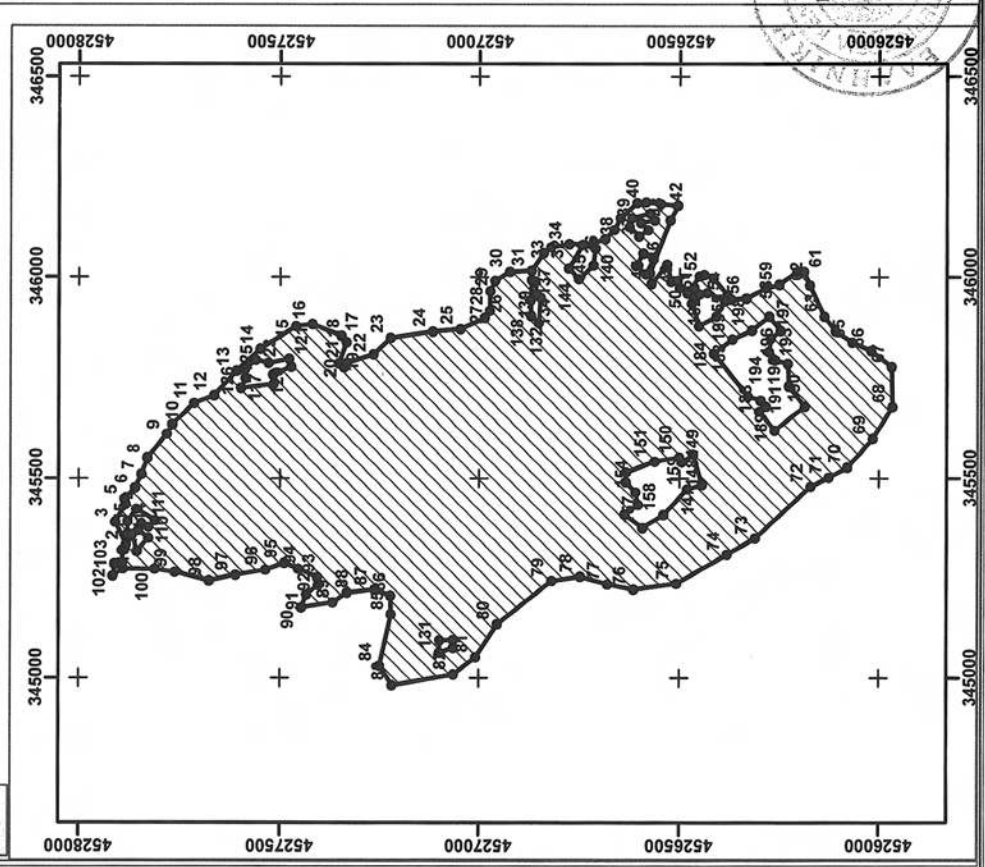
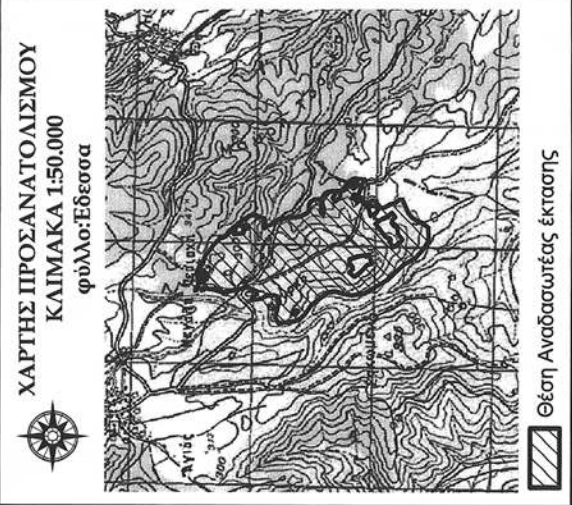

ΥΠΟΜΗΧΗΜΑ
Αναδασωτέα έκταση
Το παρόν συνοδεύει πίνακας συντεταγμένων

ΘΕΣΠΗΘΗΚΕ
Έδεσσα, 11/10/2012

Ο
ΠΡΟΪΣΤΑΜΕΝΟΣ ΤΗΣ ΔΝΣΗΣ ΔΑΣΩΝ
ΠΕ ΠΕΛΛΑΣ
Κ.α.α.

ΑΘΑΝΑΣΙΟΣ ΣΑΜΑΡΑΣ
ΔΑΣΑΡΧΗΣ

Εδέσσα, 5 Σεπτεμβρίου 2012

Ο
ΣΥΝΤΑΚΤΗΣ

ΠΕΤΡΟΣ ΣΑΤΖΑΚΗΣ
ΔΑΣΟΛΟΓΟΣ

ΕΘΝΙΚΟ ΤΥΠΟΓΡΑΦΕΙΟ
Για τεχνικούς λόγους στο σχεδιάγραμμα, έγινε σμίκρυνση, κατά ποσοστό 79%

Πίνακας συντεταγμένων της από 5/9/2012 κήρυξης αναδασωτέας εκτάσεως στην περιοχή της τ.κ. Κρανιάς

| ΠΙΝΑΚΑΣ ΣΤΟΙΧΕΙΩΝ | | |
|------------------------|-----------|------------|
| ΣΥΝΤΕΤΑΓΜΕΝΕΣ ΕΓΣΑ '87 | | |
| α/α | Χ | Ψ |
| 1 | 345319,02 | 4527890,88 |
| 2 | 345333,36 | 4527882,41 |
| 3 | 345389,40 | 4527909,13 |
| 4 | 345434,36 | 4527883,71 |
| 5 | 345448,05 | 4527886,32 |
| 6 | 345475,77 | 4527860,01 |
| 7 | 345510,08 | 4527844,00 |
| 8 | 345550,66 | 4527829,50 |
| 9 | 345609,94 | 4527781,17 |
| 10 | 345633,25 | 4527767,90 |
| 11 | 345686,19 | 4527713,74 |
| 12 | 345705,01 | 4527664,61 |
| 13 | 345766,00 | 4527608,24 |
| 14 | 345820,63 | 4527549,36 |
| 15 | 345877,03 | 4527460,60 |
| 16 | 345882,58 | 4527419,00 |
| 17 | 345852,99 | 4527346,88 |
| 18 | 345837,27 | 4527333,94 |
| 19 | 345784,57 | 4527353,35 |
| 20 | 345775,33 | 4527340,41 |
| 21 | 345785,50 | 4527335,79 |
| 22 | 345807,69 | 4527266,44 |
| 23 | 345848,37 | 4527222,99 |
| 24 | 345864,09 | 4527116,67 |
| 25 | 345870,56 | 4527047,32 |
| 26 | 345898,30 | 4526986,30 |
| 27 | 345915,86 | 4526973,36 |
| 28 | 345964,86 | 4526972,43 |
| 29 | 345990,75 | 4526960,42 |
| 30 | 346012,94 | 4526923,43 |
| 31 | 346016,64 | 4526868,88 |
| 32 | 346060,24 | 4526839,04 |
| 33 | 346073,84 | 4526820,18 |
| 34 | 346081,92 | 4526775,60 |
| 35 | 346084,13 | 4526715,41 |
| 36 | 346094,30 | 4526685,82 |
| 37 | 346117,42 | 4526663,63 |
| 38 | 346147,93 | 4526647,91 |
| 39 | 346185,83 | 4526606,31 |
| 40 | 346187,68 | 4526584,12 |
| 41 | 346183,06 | 4526548,06 |
| 42 | 346179,36 | 4526504,61 |
| 43 | 346142,38 | 4526524,02 |
| 44 | 346010,17 | 4526574,87 |
| 45 | 345983,35 | 4526571,18 |
| 46 | 346031,43 | 4526532,34 |
| 47 | 345988,90 | 4526522,17 |
| 48 | 345990,79 | 4526506,12 |
| 49 | 345973,77 | 4526500,66 |
| 50 | 345966,43 | 4526477,74 |
| 51 | 346002,19 | 4526451,15 |
| 52 | 346005,27 | 4526439,66 |
| 53 | 345997,59 | 4526416,34 |
| 54 | 345956,63 | 4526381,68 |
| 55 | 345944,35 | 4526371,88 |

| ΠΙΝΑΚΑΣ ΣΤΟΙΧΕΙΩΝ | | |
|------------------------|-----------|------------|
| ΣΥΝΤΕΤΑΓΜΕΝΕΣ ΕΓΣΑ '87 | | |
| α/α | Χ | Ψ |
| 56 | 345947,37 | 4526333,74 |
| 57 | 345973,21 | 4526285,35 |
| 58 | 345981,45 | 4526251,27 |
| 59 | 345981,86 | 4526251,69 |
| 60 | 346012,94 | 4526206,90 |
| 61 | 346013,87 | 4526189,33 |
| 62 | 345980,45 | 4526174,49 |
| 63 | 345902,17 | 4526137,64 |
| 64 | 345865,63 | 4526109,68 |
| 65 | 345837,84 | 4526067,28 |
| 66 | 345816,65 | 4526019,42 |
| 67 | 345776,68 | 4525968,32 |
| 68 | 345677,63 | 4525966,58 |
| 69 | 345599,44 | 4526015,23 |
| 70 | 345528,19 | 4526079,53 |
| 71 | 345502,62 | 4526126,56 |
| 72 | 345479,64 | 4526172,23 |
| 73 | 345349,89 | 4526311,24 |
| 74 | 345309,45 | 4526381,53 |
| 75 | 345237,14 | 4526507,40 |
| 76 | 345222,63 | 4526614,25 |
| 77 | 345235,31 | 4526678,89 |
| 78 | 345254,13 | 4526746,82 |
| 79 | 345243,32 | 4526817,87 |
| 80 | 345135,19 | 4526953,79 |
| 81 | 345051,79 | 4527007,85 |
| 82 | 345008,54 | 4527063,46 |
| 83 | 344982,00 | 4527218,70 |
| 84 | 345030,16 | 4527250,35 |
| 85 | 345159,91 | 4527221,00 |
| 86 | 345206,25 | 4527222,55 |
| 87 | 345221,69 | 4527262,71 |
| 88 | 345213,97 | 4527332,21 |
| 89 | 345189,25 | 4527367,74 |
| 90 | 345176,90 | 4527446,51 |
| 91 | 345209,33 | 4527434,16 |
| 92 | 345232,50 | 4527404,81 |
| 93 | 345252,58 | 4527406,35 |
| 94 | 345273,44 | 4527454,40 |
| 95 | 345288,11 | 4527488,22 |
| 96 | 345271,12 | 4527536,10 |
| 97 | 345257,91 | 4527610,44 |
| 98 | 345243,32 | 4527676,66 |
| 99 | 345265,35 | 4527761,68 |
| 100 | 345272,66 | 4527811,03 |
| 101 | 345273,34 | 4527889,63 |
| 102 | 345255,56 | 4527915,03 |
| 103 | 345285,14 | 4527911,08 |
| 104 | 345288,40 | 4527891,53 |
| 105 | 345319,02 | 4527890,88 |
| 106 | 345316,66 | 4527855,41 |
| 107 | 345349,67 | 4527827,29 |
| 108 | 345369,23 | 4527851,74 |
| 109 | 345386,35 | 4527844,41 |
| 110 | 345376,57 | 4527827,29 |

| ΠΙΝΑΚΑΣ ΣΤΟΙΧΕΙΩΝ | | |
|------------------------|-----------|------------|
| ΣΥΝΤΕΤΑΓΜΕΝΕΣ ΕΓΣΑ '87 | | |
| α/α | Χ | Ψ |
| 111 | 345393,68 | 4527810,18 |
| 112 | 345421,80 | 4527856,63 |
| 113 | 345391,24 | 4527878,64 |
| 114 | 345358,23 | 4527879,86 |
| 115 | 345358,23 | 4527867,64 |
| 116 | 345316,66 | 4527855,41 |
| 117 | 345723,78 | 4527597,45 |
| 118 | 345733,56 | 4527516,76 |
| 119 | 345756,78 | 4527517,98 |
| 120 | 345776,35 | 4527472,75 |
| 121 | 345795,91 | 4527477,64 |
| 122 | 345786,13 | 4527528,99 |
| 123 | 345793,46 | 4527560,77 |
| 124 | 345770,23 | 4527587,67 |
| 125 | 345748,23 | 4527586,45 |
| 126 | 345723,78 | 4527597,45 |
| 127 | 345063,13 | 4527099,41 |
| 128 | 345075,05 | 4527064,57 |
| 129 | 345095,22 | 4527064,57 |
| 130 | 345094,31 | 4527098,49 |
| 131 | 345063,13 | 4527099,41 |
| 132 | 345885,65 | 4526851,03 |
| 133 | 345948,73 | 4526846,80 |
| 134 | 345957,86 | 4526856,70 |
| 135 | 345989,84 | 4526859,28 |
| 136 | 345992,74 | 4526868,80 |
| 137 | 345942,61 | 4526871,25 |
| 138 | 345903,49 | 4526870,03 |
| 139 | 345885,65 | 4526851,03 |
| 140 | 346029,42 | 4526714,76 |
| 141 | 346070,98 | 4526709,87 |
| 142 | 346079,54 | 4526741,66 |
| 143 | 346022,08 | 4526775,89 |
| 144 | 345995,18 | 4526751,44 |
| 145 | 346029,42 | 4526714,76 |
| 146 | 345473,15 | 4526481,25 |
| 147 | 345484,15 | 4526444,57 |
| 148 | 345559,95 | 4526466,58 |
| 149 | 345541,61 | 4526494,70 |
| 150 | 345552,62 | 4526500,81 |
| 151 | 345542,84 | 4526561,94 |
| 152 | 345515,94 | 4526632,85 |
| 153 | 345491,49 | 4526634,07 |
| 154 | 345465,81 | 4526609,62 |
| 155 | 345434,03 | 4526603,51 |
| 156 | 345409,58 | 4526636,52 |
| 157 | 345375,34 | 4526592,50 |
| 158 | 345408,35 | 4526539,93 |
| 159 | 345473,15 | 4526481,25 |
| 160 | 346124,78 | 4526625,51 |
| 161 | 346101,55 | 4526602,28 |
| 162 | 346117,44 | 4526579,06 |
| 163 | 346135,78 | 4526597,39 |
| 164 | 346141,89 | 4526563,16 |
| 165 | 346159,01 | 4526574,17 |
| 166 | 346148,00 | 4526619,40 |
| 167 | 346124,78 | 4526625,51 |
| 168 | 346045,31 | 4526565,61 |
| 169 | 346058,76 | 4526591,28 |
| 170 | 346028,19 | 4526609,62 |

| ΠΙΝΑΚΑΣ ΣΤΟΙΧΕΙΩΝ | | |
|------------------------|-----------|------------|
| ΣΥΝΤΕΤΑΓΜΕΝΕΣ ΕΓΣΑ '87 | | |
| α/α | Χ | Ψ |
| 171 | 346007,41 | 4526583,95 |
| 172 | 346045,31 | 4526565,61 |
| 173 | 345959,88 | 4526481,40 |
| 174 | 345948,88 | 4526464,90 |
| 175 | 345934,21 | 4526470,40 |
| 176 | 345878,28 | 4526452,98 |
| 177 | 345902,12 | 4526408,97 |
| 178 | 345940,63 | 4526387,88 |
| 179 | 345960,80 | 4526431,89 |
| 180 | 345958,05 | 4526451,15 |
| 181 | 345973,64 | 4526463,98 |
| 182 | 345959,88 | 4526481,40 |
| 183 | 345845,30 | 4526368,99 |
| 184 | 345810,17 | 4526415,09 |
| 185 | 345703,98 | 4526330,02 |
| 186 | 345693,82 | 4526298,19 |
| 187 | 345678,73 | 4526285,29 |
| 188 | 345666,66 | 4526301,75 |
| 189 | 345619,18 | 4526262,79 |
| 190 | 345678,73 | 4526187,05 |
| 191 | 345729,22 | 4526227,39 |
| 192 | 345784,65 | 4526229,86 |
| 193 | 345793,16 | 4526262,24 |
| 194 | 345814,29 | 4526277,33 |
| 195 | 345848,32 | 4526272,67 |
| 196 | 345866,70 | 4526248,24 |
| 197 | 345902,10 | 4526276,78 |
| 198 | 345867,53 | 4526320,14 |
| 199 | 345845,30 | 4526368,99 |



* 0 4 0 0 6 3 6 3 1 1 0 1 2 0 0 8 *