



04006082607010008



5237

ΕΦΗΜΕΡΙΣ ΤΗΣ ΚΥΒΕΡΝΗΣΕΩΣ

ΤΗΣ ΕΛΛΗΝΙΚΗΣ ΔΗΜΟΚΡΑΤΙΑΣ

ΤΕΥΧΟΣ ΤΕΤΑΡΤΟ

Αρ. Φύλλου 608

26 Ιουλίου 2001

ΠΕΡΙΕΧΟΜΕΝΑ

ΑΠΟΦΑΣΕΙΣ

- Καθορισμός ορίων αιγιαλού και παραλίας στη θέση «Πανούσα» Εξωμβούργου Νήσου Τήνου 1
- Οριοθέτηση - Κατηγοριοποίηση οικισμών Παγουριών, Μεγ. Δουκάτου και Καλαμόκαστρου Δήμου Ν. Σιδηροχωρίου Ν.Ροδόπης και καθορισμός Όρων - περιορισμών δόμησης σ' αυτούς 2

ΑΠΟΦΑΣΕΙΣ

- Αριθ. 1059843/647/B0010 (1)
Καθορισμός ορίων αιγιαλού και παραλίας στη θέση «Πανούσα» Εξωμβούργου νήσου Τήνου.

Ο ΥΠΟΥΡΓΟΣ ΟΙΚΟΝΟΜΙΚΩΝ

Έχοντας υπόψη:

- 1.- Τις διατάξεις των άρθρων 1 μέχρι 7 του Α.Ν. 2344/1940 «περί αιγιαλού και παραλίας», όπως τροποποιήθηκε και συμπληρώθηκε με τις διατάξεις του άρθρου 13 του Ν. 1078/1980 και του άρθρου 23 του Ν. 1337/1983.
- 2.- Τις διατάξεις του Ν. 3200/55 «περί διοικητικής αποκέντρωσης όπως αυτές τροποποιήθηκαν και ισχύουν σήμερα με τα Ν.Δ. 532/79, Β.Δ. 704/70, Β.Δ. 705/70, Β.Δ. 192/72, Π.Δ. 7-1/84, Π.Δ. 347/86, Ν. 2026/92 και Π.Δ.97/93.
- 3.- Τις διατάξεις του Ν.Δ. 439/70 «περί συμπλήρωσεως των διατάξεων περί αιγιαλού».
- 4.- Τις διατάξεις του Άρθρου 20 Ν. 719/77 «περί του τρόπου σύνταξης τοπογραφικών υψομετρικών διαγραμμάτων από ιδιώτες μηχανικούς κ.λ.π.».
- 5.- Τις διατάξεις του άρθρου 100 του Π.Δ. 284/88 «περί συγκροτήσεως μεταξύ άλλων και της Επιτροπής καθορισμού ορίων αιγιαλού και θέσεων αμμοληψίας.
- 6.- Την υπ' αριθμ. 1078204/927/0006Α/6.8.92 κοινή Υπουργική Απόφαση των Υπουργών Προεδρίας και Οικονομικών, με την οποία διατηρείται σε ισχύ η Επιτροπή καθορισμού ορίων αιγιαλού και θέσεων αμμοληψίας.
- 7.- Τις διατάξεις του άρθρου 19 παραγρ. 5 Ν. 2344/95, του άρθρου 52 παρ.6 Ν. 2218/94, του άρθρου 4 παρ.7 του Ν. 2240/94, δυνάμει των οποίων αρμοδιότητες του Υπου-

ργείου Οικονομικών που είχαν μεταβιβασθεί στους Νομάρχες, ανήκουν στον Περ/κό Δ/ντή, σε συνδυασμό με αυτές του άρθρου 14 παρ.2 του Ν.2399/96 με τις οποίες προβλέπεται η κατάργηση των θέσεων των Περ/κών Δ/ντών, οι αρμοδιότητες πλέον του οποίου περιήλθαν στο Γενικό Γραμματέα της Περιφέρειας και ασκούνται από τον Αναπληρωτή Περ/κό Δ/ντή.

8.- Τις διατάξεις του τέταρτου εδαφίου της παρ.2 του άρθρου 1 και της παρ. 6 του ίδιου άρθρου του Ν. 2503/97 «Διοίκηση, οργάνωση, στελέχωση της Περιφέρειας, ρύθμιση θεμάτων για την τοπική αυτοδιοίκηση και άλλες διατάξεις (ΦΕΚ 107/Α')», σύμφωνα με τις οποίες οι Περιφερειακές Υπηρεσίες του Υπουργείου Οικονομικών, που συγκροτούσαν την Περιφερειακή Διοίκηση του Νομού ή Νομαρχίας, δεν υπήχθησαν στην ενιαία οργανική μονάδα της Περιφέρειας, ούτε καταργήθηκαν, αλλά αποτελούν από 1.9.97, Υπηρεσίες του Υπουργείου Οικονομικών.

9.- Την 1043053/483/A0006/9.5.2000 απόφαση του Υφυπουργού Οικονομικών «περί μεταβίβασης αρμοδιοτήτων στο Γεν. Γραμματέα, στους Γενικούς Διευθυντές του Υπ. Οικονομικών κ.λ.π.

10.- Την από 1.12.2000 έκθεση της κατά το άρθρο 100 Π.Δ.284/88 αρμόδιας Επιτροπής καθορισμού ορίων αιγιαλού και παραλίας για τον καθορισμό ορίων αιγιαλού και δημιουργία ζώνης παραλίας στη θέση «Πανούσα» Εξωμβούργου, Νήσου Τήνου.

11.- Το από Οκτώβριο 2000 τοπογραφικό διάγραμμα, κλίμακας 1:500, το οποίο συντάχθηκε από τον Εμμανουήλ Βαρσαμή, Τοπογράφο Μηχανικό ελέγχθηκε για την ακρίβεια της αποτύπωσης την 1.12.2000 από τον Γεώργιο Αβραάμ, Τοπογράφο Μηχανικό της Κτηματικής Υπηρεσίας Κυκλάδων και θεωρήθηκε την ίδια ημερομηνία από τον ίδιο.

12.- Το υπ' αριθμ. 544.5/150/01/1.3.2001 έγγραφο του Γενικού Επιτελείου Ναυτικού, αποφασίζουμε:

Επικυρώνουμε την από 1.12.2000 έκθεση της κατά το άρθρο 100 Π.Δ. 284/88 αρμόδιας Επιτροπής περί χάραξης των ορίων αιγιαλού και δημιουργία ζώνης παραλίας στη θέση «Πανούσα» Εξωμβούργου νήσου Τήνου, καθώς επίσης και το από Οκτώβριο 2000 τοπογραφικό διάγραμμα κλίμακας 1:500, σε μία πινακίδα το οποίο συντάχθηκε από τον Εμμανουήλ Βαρσαμή, Τοπογράφο Μηχ/κό, ελέγχθηκε για την ακρίβεια της αποτύπωσης από το Γεώργιο Αβραάμ Τοπογράφο Μηχ/κό της Κτηματικής Υπηρεσίας

Κυκλάδων, την 1.12.2000 και θεωρήθηκε την ίδια ημερομηνία από τον ίδιο.

Στο τοπογραφικό αυτό διάγραμμα καθορίσθηκε η οριογραμμή του αιγιαλού με κόκκινη συνεχή πολυγωνική γραμμή, με στοιχεία 1, 2, 3... , 29, 30.

Η οριογραμμή της παραλίας, με κίτρινη συνεχή πολυγωνική γραμμή, με στοιχεία 1', 2', 3', 29', 30'.

Καθορίζεται ζώνη παραλίας πλάτους 10μ. διότι δεν εξυπηρετούνται οι σκοποί του άρθρου 7, παρ. 1 του ΑΝ 2344/1940.

Παλιός αιγιαλός δεν υφίσταται.

Η παρούσα απόφαση με την έκθεση της Επιτροπής και το τοπογραφικό διάγραμμα, να δημοσιευθούν στην Εφημερίδα της Κυβερνήσεως.

Αθήνα, 3 Ιουλίου 2001

Με εντολή Υπουργού

Ο Γεν. Διευθυντής

Δημ. Περιουσίας και Εθνικών Κληροδοτημάτων
ΣΠΥΡΟΣ Ι. ΣΤΑΘΗΣ

ΕΚΘΕΣΗ ΕΠΙΤΡΟΠΗΣ

ΚΑΘΟΡΙΣΜΟΥ ΤΩΝ ΟΡΙΩΝ ΤΟΥ ΑΙΓΙΑΛΟΥ

(ΑΡΘΡΟ 100 Π.Δ. 284/88)

Για τον καθορισμό των ορίων του αιγιαλού που γίνεται για πρώτη φορά στη θέση «Πανούσα» Εξωμβούργου ν. Τήνου. Στην Τήνο, σήμερα 1.12.2000, οι υπογεγραμμένοι:

1. ΣΤΕΛΙΟΣ ΣΕΖΕΝΙΑΣ, Προϊστάμενος της Κτηματικής Υπηρεσίας του Νομού Κυκλάδων, ως πρόεδρος.

2. ΓΕΩΡΓΙΟΣ ΑΒΡΑΑΜ, Τοπ. Μηχ/κός Κτηματικής Υπηρεσίας Κυκλάδων ως μέλος.

3. ΙΑΚ. ΓΚΥΖΗΣ, Λιμενάρχης Τήνου, ως μέλος αποτελούντες την επιτροπή καθορισμού των ορίων του αιγιαλού δυνάμει του άρθρου 100 ΠΔ 284/88 αυτής μεταβήκαμε επί τόπου στην προαναφερθείσα περιοχή και λαβόντες υπ' όψη:

1. Το τοπογραφικό και υψομετρικό διάγραμμα το οποίο συντάχθηκε τον Οκτώβριο 2000 από τον Εμμανουήλ Γ.

Βαρσαμή, Τοπ. Μηχ/κό σε μία πινακίδα σε κλίμακα 1:500, ελέγχθηκε επιτόπου για την ακρίβεια της αποτύπωσης την 1.12.2000 από τον Γεώργιο Αβραάμ Τοπ. Μηχ/κό Κτηματικής Υπηρεσίας Κυκλάδων και θεωρήθηκε την ίδια ημερομηνία από τον ίδιο.

2. Τις διατάξεις του Ν 1337/83 και του ΑΝ 2344/40 όπως αυτός τροποποιήθηκε ως και την προς αυτόν Δικαστηριακή και Διοικητική Νομολογία.

3. Την από την επιτόπια μετάβαση σχηματισθείσα αντίληψη περί του πλάτους της βρεχόμενης ζώνης της ξηράς και λοιπών συναφών στοιχείων, δηλαδή:

α) Η ακτή στο μεγαλύτερο τμήμα της είναι βραχώδης, ενώ το νότιο τμήμα της είναι αμμώδες με μήκος 90 μ. περίπου. Τα υψόμετρα στην ακτή και συγκεκριμένα στο φρούδι κυμαίνονται από 1 (αμμώδης ακτή) μέχρι 13 μέτρα (κορυφή 1 αιγιαλού).

β) Η κλίση του εδάφους στο βραχώδες τμήμα κυμαίνεται μεταξύ 8-80% περίπου, ενώ σε ορισμένα σημεία φθάνει και 160% περίπου (βόρεια). Η περιοχή που καταλήγει στο αμμώδες τμήμα έχει κλίση 4%.

γ) Το ανάπτυσμα του πελάγους αρχίζει σε απόσταση 1700 μέτρων από την ακτογραμμή.

δ) Η περιοχή επηρεάζεται από ανέμους νοτίων -νοτιοδυτικών διευθύνσεων, αποφασίζουμε:

1. Καθορίζουμε επί του ανωτέρω τοπογραφικού διαγράμματος:

α) Την οριογραμμή του αιγιαλού με κόκκινη συνεχή πολυγωνική γραμμή και στοιχεία 1, 2, 3, 29, 30.

β) Την οριογραμμή της παραλίας με κίτρινη συνεχή πολυγωνική γραμμή και στοιχεία 1', 2', 3', 29', 30'.

2. Η ζώνη παραλίας έχει πλάτος 10 μ. διότι δεν εξυπηρετούνται οι σκοποί του άρθρου 7 παρ. 1 του ΑΝ 2344/40.

3. Αποφαινόμεστε ότι δεν υπάρχει παλιός αιγιαλός.

Η ΕΠΙΤΡΟΠΗ

Ο Πρόεδρος
ΣΤΕΛΙΟΣ ΣΕΖΕΝΙΑΣ

Τα Μέλη
ΓΕΩΡΓΙΟΣ ΑΒΡΑΑΜ
ΙΑΚ. ΓΚΥΖΗΣ

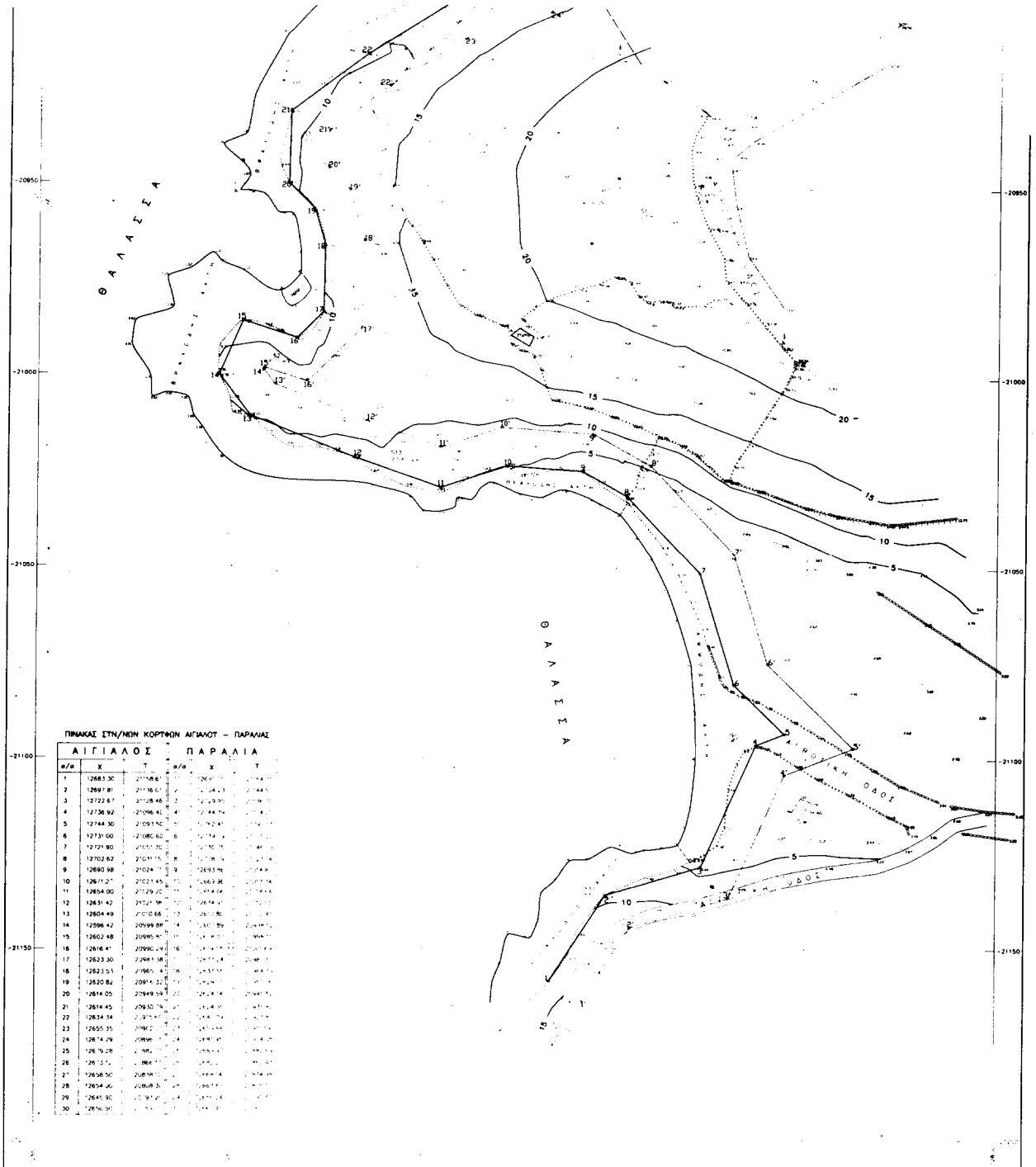

Αριθ. 1287

(2)

Οριοθέτηση - Κατηγοριοποίηση οικισμών Παγουριών, Μεγ. Δουκάτου και Καλαμόκαστρου Δήμου Ν. Σιδηροχωρίου Ν.Ροδόπης και καθορισμός Όρων - περιορισμών δόμησης σ' αυτούς.

Ο ΓΕΝΙΚΟΣ ΓΡΑΜΜΑΤΕΑΣ
ΠΕΡΙΦΕΡΕΙΑΣ ΑΝΑΤΟΛΙΚΗΣ ΜΑΚΕΔΟΝΙΑΣ - ΘΡΑΚΗΣ

Έχοντας υπόψη:

1. Τις διατάξεις του άρθρου 29 του Ν. 2831/2000 (ΦΕΚ 140 Α') σε συνδυασμό με τις διατάξεις του Ν. 2503/97 (ΦΕΚ 107 Α').

2. Τις διατάξεις του άρθρου 19 του Ν. 2508/97 (ΦΕΚ 124 Α') σε συνδυασμό με τις διατάξεις του Π.Δ/τος της 24.4/3.5.85 (ΦΕΚ 181 Δ') όπως ισχύει.

3. Την υπ' αριθμ. 90/29.12.99 απόφαση του Δημ. Συμβουλίου Ν. Σιδηροχωρίου με την οποία προτείνεται η έγκριση της οριοθέτησης των οικισμών του θέματος σύμφωνα με τα συνοδευόντα αυτή τοπ. σχεδιαγράμματα κλιμ. 1:5000.

4. Την υπ' αριθμ. 37/8.6.2001 σύμφωνη γνώμοδότηση του ΣΧΟΠ Περιφέρειας Ανατολικής Μακεδονίας-Θράκης (ομόφωνη).

5. Την από 5.11.2000 σχετική γνώμοδότηση του ΣΧΟΠ Ν. Ροδόπης (θέμα: 5ο).

6. Τους πίνακες Α. 1.1. (Κατηγοριοποίηση οικισμού) της σχετικής μελέτης που ανατέθηκε στα πλαίσια του προγράμματος των ανοιχτών πόλεων.

7. Τα πληθυσμιακά στοιχεία της απογραφής του Κράτους έτους 1991 (ΕΣΥΕ).

8. Το υπ' αριθμ. 1066/27.4.2001 έγγραφο του Δήμου Ν. Σιδηροχωρίου.

9. Τα λοιπά στοιχεία του φακέλου που εστάλησαν με τα υπ' αριθμ. 4488/12.12.2000 και 360/4.5.2001 έγγραφα της Δ/σης Πολεοδομίας Ν. Ροδόπης.

10. Το γεγονός ότι από τις διατάξεις της απόφασης αυτής δεν προκαλείται δαπάνη σε βάρος του Κρατικού προϋπολογισμού ή του προϋπολογισμού του Δήμου Ν.Σιδηροχωρίου, αποφασίζουμε:

(I) Κατηγοριοποίηση (άρθρο 2 Π.Δ. 24.4.85).

Κατατάσσουμε τους οικισμούς Καλαμόκαστρο και Πα-

γούρια στις κατηγορίες μεσαίοι, φθίνοντες, ενδιαφέροντες, συνεκτικοί και μη περιαστικοί, ούτε παραλιακοί-τουριστικοί. Ο οικισμός Μ. Δουκάτο κατατάσσεται στις κατηγορίες μεσαίος, συνεκτικός, φθίνων, αδιάφορος, μη περιαστικός, ούτε παραλιακός-τουριστικός.

(II) Οριοθέτηση οικισμών (άρθρο 3 Π.Δ. 24.4.85) Καθορίζουμε τα όρια των οικισμών Παγουριών, Καλαμόκαστρου και Μεγ. Δουκάτου του Δήμου Ν. Σιδηροχωρίου Ν. Ροδόπης όπως αυτά ορίζονται στα συνημμένα σχεδιαγράμματα κλιμ. 1:5000 και τα οποία θεωρήθηκαν από την προϊσταμένη της Δ/σης ΠΕ.ΧΩ στις 15.6.2001.

(III) Αρτιότητα οικοπέδων (άρθρο 5 παρ. 1 Π.Δ. 24.4.85).

α. Κατά κανόνα: Ελάχιστο εμβαδόν 300 τ. μ. για τα συνεκτικά τμήματα των εν λόγω οικισμών (περιοχή I σχεδιαγραμμάτων) και 500 τ.μ. για τα λοιπά τμήματα (περιοχή II σχεδιαγραμμάτων).

β. Κατά παρέκκλιση των ανωτέρω θεωρούνται άρτια τα οικοπέδα με όποιο εμβαδόν είχαν στις 3.5.85 ημέρα δημοσίευσης του από 24.4.85 Π.Δ/τος εφόσον δεν έχουν το ελάχιστο εμβαδόν που ορίζεται στην προηγούμενη παρ. (α).

(IV) α) Πριν από οποιαδήποτε κατάτμηση οικοπέδων εντός των ορίων των οικισμών θα πρέπει να θεωρείται το σχετικό τοπογραφικό διάγραμμα από την Δ/ση Πολεοδομίας Ν. Ροδόπης ώστε να εξασφαλίζεται η συνέχεια των υπαρχόντων κοινοχρήστων χώρων και η δημιουργία νέων σύμφωνα με τα οριζόμενα στις διατάξεις της παρ.1 του άρθρου 6 του από 24.4.85 Π.Δ/τος.

β) Να εξασφαλίζεται οπωσδήποτε η συνέχεια των υφισταμένων εγκεκριμένων δρόμων των οικισμών.

(V) Κατά τα λοιπά ισχύουν τα οριζόμενα από το Π.Δ. 24.4.85 όπως ισχύει.

Η ισχύς της παρούσας απόφασης αρχίζει από τη δημοσίευση της στην εφημερίδα της Κυβερνήσεως.

Η παρούσα να δημοσιευθεί στην Εφημερίδα της Κυβερνήσεως.

Κομοτηνή, 15 Ιουνίου 2001

Ο Γενικός Γραμματέας Περιφέρειας
ΑΡΗΣ ΠΑΠΑΔΟΠΟΥΛΟΣ

ΟΜΟΤΥΠΟ ΠΛ. ΔΟΚΙΜΩΣ ΓΕΩ - ΔΙΑΣΤΗΜΑΤΙΚΗ ΓΕΩΣΕΑ

ΥΨΙΜΕΤΡΟΣ ΣΗΜΕΙΟΥ	Σ	Λ	Η
43	-15290,00	-15480,00	
44	-15290,00	-15480,00	
45	-15290,00	-15480,00	
46	-15290,00	-15480,00	
47	-15290,00	-15480,00	
48	-15290,00	-15480,00	
49	-15290,00	-15480,00	
50	-15290,00	-15480,00	
51	-15290,00	-15480,00	
52	-15290,00	-15480,00	
53	-15290,00	-15480,00	
54	-15290,00	-15480,00	
55	-15290,00	-15480,00	
56	-15290,00	-15480,00	
57	-15290,00	-15480,00	
58	-15290,00	-15480,00	
59	-15290,00	-15480,00	
60	-15290,00	-15480,00	
61	-15290,00	-15480,00	
62	-15290,00	-15480,00	
63	-15290,00	-15480,00	
64	-15290,00	-15480,00	
65	-15290,00	-15480,00	
66	-15290,00	-15480,00	
67	-15290,00	-15480,00	
68	-15290,00	-15480,00	
69	-15290,00	-15480,00	
70	-15290,00	-15480,00	
71	-15290,00	-15480,00	
72	-15290,00	-15480,00	
73	-15290,00	-15480,00	
74	-15290,00	-15480,00	
75	-15290,00	-15480,00	
76	-15290,00	-15480,00	
77	-15290,00	-15480,00	
78	-15290,00	-15480,00	
79	-15290,00	-15480,00	
80	-15290,00	-15480,00	
81	-15290,00	-15480,00	
82	-15290,00	-15480,00	
83	-15290,00	-15480,00	
84	-15290,00	-15480,00	
85	-15290,00	-15480,00	
86	-15290,00	-15480,00	
87	-15290,00	-15480,00	
88	-15290,00	-15480,00	
89	-15290,00	-15480,00	
90	-15290,00	-15480,00	
91	-15290,00	-15480,00	
92	-15290,00	-15480,00	
93	-15290,00	-15480,00	
94	-15290,00	-15480,00	
95	-15290,00	-15480,00	
96	-15290,00	-15480,00	
97	-15290,00	-15480,00	
98	-15290,00	-15480,00	
99	-15290,00	-15480,00	
100	-15290,00	-15480,00	

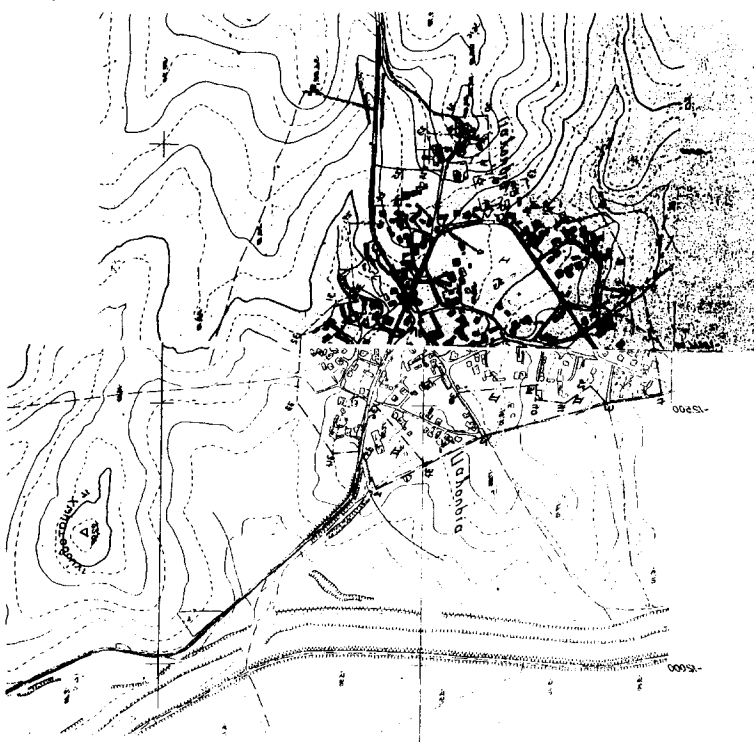

ΚΥΜΑΚΤΑ 1 : 2000
ΤΟΙ ΧΥΜΑΝΟΙ ΝΕΟΙ ΣΥΝΔΡΟΜΟΙ
ΟΡΓΑΝΩΣΗ ΟΙΚΙΣΜΟΥ ΠΥΛΟΔΡΜΗ

Υπεύθυνος του Γραφείου: Π. ΠΑΠΑΔΟΠΟΥΛΟΣ

Α/Υ: ΠΑΠΑΔΟΠΟΥΛΟΣ

Το μέτρο: Ορθογώνιο, ομογενές, με...

Υπεύθυνος του Γραφείου: Π. ΠΑΠΑΔΟΠΟΥΛΟΣ

Α/Υ: ΠΑΠΑΔΟΠΟΥΛΟΣ

Το μέτρο: Ορθογώνιο, ομογενές, με...

ΥΠΟΥΡΓΕΙΟ ΠΕΡΙΒΑΛΛΟΝΤΟΣ ΚΑΙ ΧΩΡΟΤΑΞΙΑΣ

ΥΠΟΥΡΓΕΙΟ ΠΕΡΙΒΑΛΛΟΝΤΟΣ ΚΑΙ ΧΩΡΟΤΑΞΙΑΣ

ΕΠΙΧΕΙΡΗΣΙΑΚΟ ΠΡΟΓΡΑΜΜΑ

ΕΠΙΧΕΙΡΗΣΙΑΚΟ ΠΡΟΓΡΑΜΜΑ

ΕΠΙΧΕΙΡΗΣΙΑΚΟ ΠΡΟΓΡΑΜΜΑ

ΟΡΘΟΓΩΝΙΑ ΟΙΚΙΣΜΟΥ ΜΕΓΑΛΟΥ ΔΟΥΚΑΤΟΥ
 ΤΟΥ ΔΗΜΟΥ ΝΕΟΥ ΣΙΔΗΡΟΧΩΡΙΟΥ
 ΚΑΙΜΑΚΑ 1 : 5000

Το παρόν ορθογώνιο συντάχθηκε την

19/11/1997

Από τον Γεωγράφο Πωλείτη

Ο Γεωγράφος ΔΙΠΛΩΜΑΤ

Συμπληρωματικά

Αρμόδιος με Α' Πρωτό

Το παρόν ορθογώνιο συντάχθηκε την

19/11/1997

Από τον Γεωγράφο Πωλείτη

Ο Γεωγράφος ΔΙΠΛΩΜΑΤ

Συμπληρωματικά

Αρμόδιος με Α' Πρωτό



ΕΘΝΙΚΟ ΥΠΟΥΡΓΕΙΟ
 ΓΙΑ ΤΟ ΠΕΡΙΒΑΛΛΟΝ, ΤΟΝ ΑΣΦΑΛΗ ΚΑΙ ΤΟΝ ΕΛΕΓΧΟ ΤΗΣ ΠΟΛΙΤΙΚΗΣ

ΑΝΩΤΑΤΟ ΓΕΩΓΡΑΦΙΚΟ ΕΠΙΣΤΗΜΟΛΟΓΙΚΟ ΠΑΝΕΠΙΣΤΗΜΙΟ ΑΘΗΝΩΝ
 ΜΕΤΕΩΡΟΛΟΓΙΚΟ ΚΑΙ ΚΛΙΜΑΤΟΛΟΓΙΚΟ ΤΜΗΜΑ
 ΟΡΘΟΓΩΝΙΑ ΟΙΚΙΣΜΟΥ ΜΕΓΑΛΟΥ ΔΟΥΚΑΤΟΥ
 ΤΟΥ ΔΗΜΟΥ ΝΕΟΥ ΣΙΔΗΡΟΧΩΡΙΟΥ
 ΑΝΩΤΑΤΟ ΓΕΩΓΡΑΦΙΚΟ ΕΠΙΣΤΗΜΟΛΟΓΙΚΟ ΠΑΝΕΠΙΣΤΗΜΙΟ ΑΘΗΝΩΝ
 ΜΕΤΕΩΡΟΛΟΓΙΚΟ ΚΑΙ ΚΛΙΜΑΤΟΛΟΓΙΚΟ ΤΜΗΜΑ

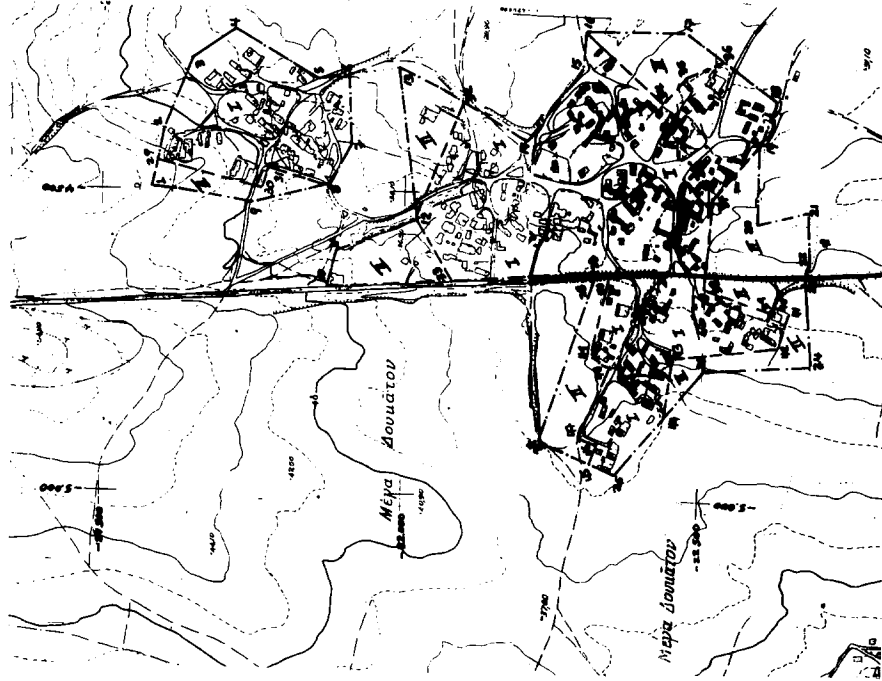

ΑΡΙΘΜΟΣ ΕΣΤΗΛΙΟΥ	X	Y	H
1	-4497.53	-21577.73	
2	-4313.18	-21630.79	
3	-4281.35	-21643.40	
4	-4311.21	-21714.72	
5	-4311.21	-21705.00	
6	-4305.00	-21905.00	
7	-4420.00	-21915.00	
8	-4487.50	-21875.00	
9	-4525.12	-21718.30	
10	-4600.00	-21890.00	
11	-4545.00	-22020.00	
12	-4291.82	-21985.99	
13	-4409.50	-22201.00	
14	-4292.50	-22252.54	
15	-4223.50	-22462.50	
16	-4223.50	-22462.50	
17	-4235.52	-22619.65	
18	-4416.24	-22586.74	
19	-4522.50	-22586.88	
20	-4522.50	-22570.00	
21	-4610.00	-22670.00	
22	-4629.26	-22665.12	
23	-4777.50	-22680.00	
24	-4860.50	-22527.66	
25	-4960.50	-22527.66	
26	-4907.38	-22328.95	
27	-4620.00	-22320.00	
28	-4432.36	-22190.73	
29	-4465.00	-21765.00	
30	-4465.00	-21765.00	
31	-4351.83	-22095.84	
32	-4645.00	-22085.00	
33	-4360.00	-22430.00	
34	-4295.00	-22465.00	
35	-4295.00	-22465.00	
36	-4485.00	-22320.00	
37	-4485.00	-22320.00	
38	-4680.00	-22500.00	
39	-4680.00	-22500.00	
40	-4680.00	-22610.00	
41	-4680.00	-22610.00	
42	-4735.00	-22695.00	
43	-4735.00	-22450.00	
44	-4886.04	-22461.34	
45	-4843.32	-22313.64	
46	-4890.00	-22325.00	
47	-4890.00	-22330.00	
48	-4775.00	-22335.00	
49	-4775.00	-22335.00	
50	-4635.00	-22340.00	

GeoCalc by SoftCalc Ltd - Thessaloniki Greece

ΟΡΙΘΜΗΤΗ ΟΙΚΙΣΜΟΥ ΚΑΛΑΜΟΚΑΣΤΡΟΥ
ΤΟΥ ΔΗΜΟΥ ΝΕΟΥ ΣΙΛΗΦΟΧΩΡΙΟΥ

ΚΑΛΩΣΚΑ 1 : 5000

Το παρόν σχεδιαστικό έργο εκδόθηκε την
14/09/1999
Υπ. αρχιτ. γραφείο
Αυτοματ. του Πανεπιστημίου ΣΥΟΠ

Το παρόν σχεδιαστικό έργο εκδόθηκε την
14/09/1999
Υπ. αρχιτ. γραφείο
Αυτοματ. του Πανεπιστημίου ΣΥΟΠ



4287/16-6-Σοφ

ΕΘΝΙΚΟ ΤΥΠΟΓΡΑΦΕΙΟ
Διαβάτηρα Π.Ε. ΧΩ.

ΕΘΝΙΚΟ ΤΥΠΟΓΡΑΦΕΙΟ
Για την έκδοση, υπάρχει στο Υπ. αρχιτ. γραφείο
του Πανεπιστημίου, στη Παιονία 27

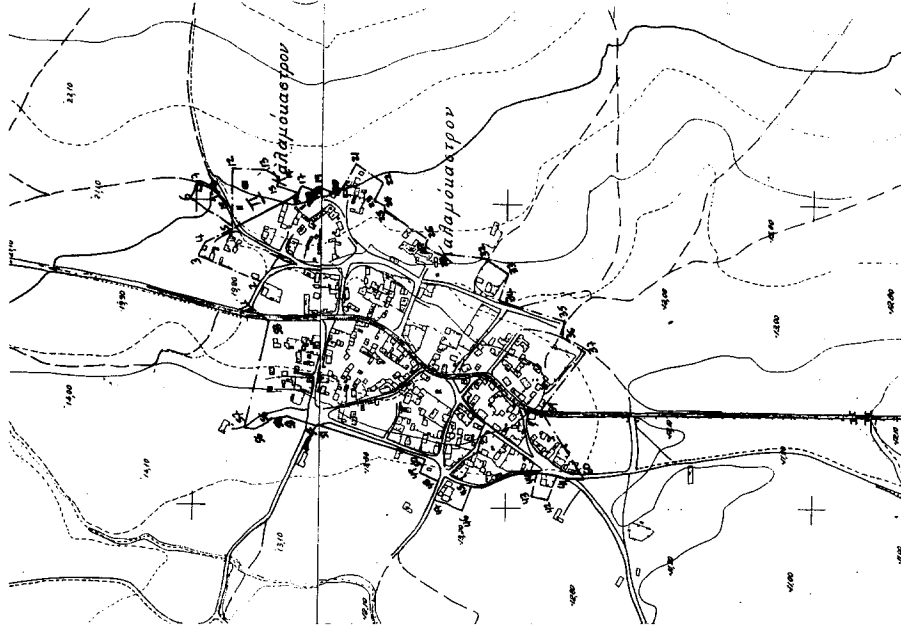

ΑΡΙΘΜΟΣ ΣΠΗΡΕΙΟΥ	Σ	Υ	Η
1	-9171.13	-22087.02	0.00
2	-9132.94	-22106.74	0.00
3	-9052.15	-22005.76	0.00
4	-9046.42	-22045.00	0.00
5	-8999.63	-21992.19	0.00
6	-8973.51	-22003.63	0.00
7	-8978.32	-22019.84	0.00
8	-8987.21	-22033.69	0.00
9	-9018.43	-22060.26	0.00
10	-8950.50	-22060.63	0.00
11	-8961.42	-22134.02	0.00
12	-8977.70	-22130.04	0.00
13	-8975.45	-22169.56	0.00
14	-8975.45	-22169.56	0.00
15	-8975.45	-22169.56	0.00
16	-8975.45	-22169.56	0.00
17	-8975.45	-22169.56	0.00
18	-8984.06	-22192.42	0.00
19	-8977.20	-22198.14	0.00
20	-8990.30	-22230.15	0.00
21	-8937.89	-22237.82	0.00
22	-8997.15	-22287.47	0.00
23	-9005.56	-22302.75	0.00
24	-9013.00	-22304.56	0.00
25	-9059.43	-22374.19	0.00
26	-9070.67	-22369.47	0.00
27	-9089.33	-22466.70	0.00
28	-9115.40	-22505.60	0.00
29	-9115.40	-22505.60	0.00
30	-9115.40	-22505.60	0.00
31	-9115.40	-22505.60	0.00
32	-9115.40	-22505.60	0.00
33	-9115.40	-22505.60	0.00
34	-9157.90	-22489.80	0.00
35	-9190.00	-22596.51	0.00
36	-9216.21	-22593.67	0.00
37	-9446.45	-22586.67	0.00
38	-9446.45	-22586.67	0.00
39	-9446.45	-22586.67	0.00
40	-9446.45	-22586.67	0.00
41	-9446.45	-22586.67	0.00
42	-9484.28	-22572.29	0.00
43	-9475.78	-22545.83	0.00
44	-9442.86	-22554.65	0.00
45	-9465.50	-22446.24	0.00
46	-9481.13	-22384.09	0.00
47	-9481.13	-22384.09	0.00
48	-9452.64	-22395.37	0.00
49	-9441.26	-22364.50	0.00
50	-9418.22	-22375.32	0.00
51	-9362.04	-22277.45	0.00
52	-9359.24	-22185.85	0.00
53	-9359.24	-22185.85	0.00
54	-9350.80	-22186.34	0.00
55	-9353.65	-22134.67	0.00
56	-9373.06	-22100.54	0.00
57	-9373.06	-22100.54	0.00
58	-9373.06	-22100.54	0.00
59	-9373.06	-22100.54	0.00
60	-9448.45	-22630.91	0.00

GeoCalc by SoftCalc Ltd - Thessaloniki, Greece