



ΕΦΗΜΕΡΙΔΑ ΤΗΣ ΚΥΒΕΡΝΗΣΕΩΣ ΤΗΣ ΕΛΛΗΝΙΚΗΣ ΔΗΜΟΚΡΑΤΙΑΣ

7 Μαρτίου 2017

ΤΕΥΧΟΣ ΤΕΤΑΡΤΟ

Αρ. Φύλλου 60

ΠΕΡΙΕΧΟΜΕΝΑ

ΑΠΟΦΑΣΕΙΣ

- 1 Κήρυξη ως αναδασωτέας, έκτασης συνολικού εμβαδού 20.801,49 τ.μ. [τμήμα Ε (1, 2, 3, ..., 68, 69, 1) εμβαδού 8.384,79 τ.μ. κ' τμήμα Ε (70, 71, ..., 98, 70) εμβαδού 12.416,70 τ.μ.] στη δασική θέση «Καστόρι» της Τ.Κ. Χρυσάφων, της Δ.Ε. Θεραπνών, του Δήμου Σπάρτης, της Περιφερειακής Ενότητας Λακωνίας.
- 2 Κήρυξη ως αναδασωτέας, έκτασης εμβαδού Ε=8.215,8 τ.μ. θέση «Προφήτης Ηλίας», Τοπικής Κοινότητας Σπαρτιάς του Δήμου Σπάρτης, Περιφερειακής Ενότητας Λακωνίας.
- 3 Κήρυξη ως αναδασωτέας, έκτασης εμβαδού Ε=5.171,63 τ.μ. θέση «Βαθύ», Τοπικής Κοινότητας Νεοχωρίου του Δήμου Ανατολικής Μάνης, Περιφερειακής Ενότητας Λακωνίας.

ΑΠΟΦΑΣΕΙΣ

Αριθμ. 253280/π.ε'. (1)

Κήρυξη ως αναδασωτέας, έκτασης συνολικού εμβαδού 20.801,49 τ.μ. [τμήμα Ε (1, 2, 3, ..., 68, 69, 1) εμβαδού 8.384,79 τ.μ. κ' τμήμα Ε (70, 71, ..., 98, 70) εμβαδού 12.416,70 τ.μ.] στη δασική θέση «Καστόρι» της Τ.Κ. Χρυσάφων, της Δ.Ε. Θεραπνών, του Δήμου Σπάρτης, της Περιφερειακής Ενότητας Λακωνίας.

Ο ΓΕΝΙΚΟΣ ΓΡΑΜΜΑΤΕΑΣ
ΑΠΟΚΕΝΤΡΩΜΕΝΗΣ ΔΙΟΙΚΗΣΗΣ
ΠΕΛΟΠΟΝΝΗΣΟΥ, ΔΥΤΙΚΗΣ ΕΛΛΑΔΑΣ ΚΑΙ ΙΟΝΙΟΥ

Έχοντας υπόψη:

1. Τις διατάξεις των άρθρων 24 παρ. 1 και 117 παρ. 3 του Συντάγματος.
2. Τις διατάξεις των άρθρων 34, 38 και 41 του ν.998/1979 (ΦΕΚ 289Α/1979) «Περί προστασίας των δασών και των δασικών εν γένει εκτάσεων της Χώρας».
3. Τις διατάξεις του άρθρου 1§ 15 του ν. 3208/2003 (ΦΕΚ 303Α/2003) «Προστασία των δασικών οικοσυστημάτων, κατάρτιση δασολογίου, ρύθμιση εμπραγμάτων

δικαιωμάτων επί δασών και δασικών εν γένει εκτάσεων και άλλες διατάξεις».

4. Τις με αριθμ.160417/1180/8.7.1980 και 182447/3049/24.9.1980 εγκύκλιες διαταγές του Υπουργείου Γεωργίας, που αναφέρονται στο εν λόγω θέμα.

5. Τις διατάξεις του ν. 3852/2010 (ΦΕΚ 87Α/2010) «Νέα Αρχιτεκτονική της Αυτοδιοίκησης και της Αποκεντρωμένης Διοίκησης-Πρόγραμμα Καλλικράτης», όπως ισχύει και ιδίως των άρθρων 6 και 280.

6. Το π.δ. 32/2016 (ΦΕΚ 46 Α/31-03-2016): Ορισμός επιστημονικών κριτηρίων και συνεκτιμωμένων στοιχείων για την υπαγωγή εκτάσεων στις περιπτώσεις των παραγράφων 1,2 και 5 του άρθρου 3 του ν.998/1979.

7. Το π.δ. 139/2010 (ΦΕΚ 232Α/2010) «Οργανισμός της Αποκεντρωμένης Διοίκησης Πελοποννήσου, Δυτικής Ελλάδας και Ιονίου».

8. Την πράξη 40/29-12-2010 του Υπουργικού Συμβουλίου (ΦΕΚ 247Α/2010) «Διαπίστωση της παύσης εκ του Νόμου των Γενικών Γραμματέων των Περιφερειών και διορισμός Γενικών Γραμματέων στις Αποκεντρωμένες Διοικήσεις του Κράτους».

9. Την πράξη 4/6-2-2015 του Υπουργικού Συμβουλίου «Αποδοχή παραιτήσεων των Γενικών Γραμματέων των Αποκεντρωμένων Διοικήσεων της Χώρας του Κράτους» (ΦΕΚ 24Α'/6-2-2015).

10. Το άρθρο 28 ν.4325/2015 (ΦΕΚ 47Α'/11-5-2015).

11. Το άρθρο 56 του ν.4257/2014 «Επείγουσες ρυθμίσεις αρμοδιότητας Υπουργείου Εσωτερικών» (ΦΕΚ 93Α'/14-4-2014).

12. Την υπ' αριθμ. 251394/27-12-2016 πρόταση του Δασαρχείου Σπάρτης (και τη συνημμένη σε αυτήν Έκθεση Αυτοψίας - Φωτοερμηνείας), για κήρυξη της ανωτέρω έκτασης ως αναδασωτέας λόγω εκχέρσωσης.

13. Το υπ' αριθμ. 221525/4195/21-9-2011 έγγραφο του ΥΠΕΚΑ, αποφασίζουμε:

Κηρύσσουμε ως αναδασωτέα έκταση με σκοπό την αποκατάσταση με φυσική αναγέννηση της προϋπάρχουσας άγριας δασικής ξυλώδους βλάστησης της διαπλάσεως των αιφυλλων πλατυφύλλων, η οποία αποτελούνταν από τα δασοπονικά είδη σχίνο, πρίνο, αγριελιά, κουμαριά σε ποσοστό δασοκάλυψης 40-50 % περίπου, καθώς και φρύγανα, που καταστράφηκε από εκχέρσωση, της κατηγορίας της παραγράφου 1 του άρθρου 3 του ν. 998/1979 «Περί προστασίας των δασών και των δασικών εν γένει

εκτάσεων της Χώρας», όπως αντικαταστάθηκε και ισχύει σύμφωνα με την παράγραφο 1, του άρθρου 1, του ν. 3208/2003, (ΦΕΚ-303 Α' /2003), Δημόσιο Δάσος συνολικού εμβαδού 20.801,49 τ.μ. [τμήμα Ε (1, 2, 3,..., 68, 69, 1) εμβαδού 8.384,79 τ.μ. και τμήμα Ε (70, 71,..., 98, 70) εμβαδού 12.416,70 τ.μ.] στη δασική θέση «Καστόρι» της Τ.Κ. Χρυσάφων, της Δ.Ε. Θεραπνών, του Δήμου Σπάρτης, της Περιφερειακής Ενότητας Λακωνίας.

Η έκταση αυτή συνολικού εμβαδού 20.801,49 τ.μ. έχει κορυφές εξαρτημένες στο σύστημα απόλυτων συντεταγμένων ΕΓΣΑ '87, όπως φαίνεται στο συνημμένο και θεωρημένο από τον Δασάρχη Σπάρτης τοπογραφικό διάγραμμα, κλίμακας 1:2.000, το οποίο συντάξε ο Δασοπόνος Παναγιώτης Βουλουμάνος και απεικονίζεται σε αποσπάσματα χάρτη εκδόσεως Γ.Υ.Σ. κλίμακας 1:50.000 (Αρ. Φύλλου «ΣΠΑΡΤΗ_348»), με όρια:

1). Τμήμα Ε (1, 2, 3, ..., 68, 69, 1) εμβαδού 8.384,79 τ.μ. (με στοιχεία περιμέτρου 1, 2, 3, ..., 68, 69, 1):

Βόρεια: Δασικό δρόμο.

Νότια: Αγρό ιδίου.

Ανατολικά: Δημόσιο δάσος αειφύλλων πλατυφύλλων θαμνώδους μορφής.

Δυτικά: Δημόσιο δάσος αειφύλλων πλατυφύλλων θαμνώδους μορφής.

2). Τμήμα Ε (70, 71, ..., 98, 70) εμβαδού 12.416,70 τ.μ. (με στοιχεία περιμέτρου 70, 71, ..., 98,70):

Βόρεια: Αγρό ιδίου.

Νότια: Αγροτικό δρόμο.

Ανατολικά: Εκχερωμένο Δημόσιο δάσος αειφύλλων πλατυφύλλων θαμνώδους μορφής και σήμερα φυτεμένο με ελαιόδεντρα.

Δυτικά: Δημόσιο δάσος αειφύλλων πλατυφύλλων θαμνώδους μορφής.

Κατά της ανωτέρω απόφασης, υπάρχει η δυνατότητα άσκησης αίτησης ακύρωσης, ενώπιον του (οικείου) τριμελούς Διοικητικού Εφετείου, εντός εξήντα (60) ημερών από την επομένη της δημοσίευσής ή της κοινοποίησής της.

Από τη δημοσίευση της παρούσας απόφασης δεν προκύπτει δαπάνη σε βάρος του Κρατικού Προϋπολογισμού.

Η απόφαση αυτή να δημοσιευθεί στην Εφημερίδα της Κυβερνήσεως.

Πάτρα, 13 Φεβρουαρίου 2017

Ο Ασκών καθήκοντα Γενικού Γραμματέα

Αποκεντρωμένης Διοίκησης

ΔΙΟΝΥΣΙΟΣ ΠΑΝΑΓΙΩΤΟΠΟΥΛΟΣ

α/α	Χ	Υ	α/α	Χ	Υ
1.	366002.7150	4106516.7810	66.	366116.4467	4106414.9526
2.	366044.7311	4106538.4777	67.	366105.0000	4106440.0000
3.	366022.8282	4106566.8947	68.	366100.8333	4106459.3710
4.	366003.6151	4106593.8061	69.	366073.9350	4106496.0443
5.	365991.0000	4106534.0000	70.	366040.8021	4106414.1876
6.	365979.7615	4106505.6086	71.	366014.8729	4106429.0043
7.	365985.4772	4106498.3326	72.	366005.3479	4106451.2294
8.	365989.7767	4106493.0409	73.	365995.2937	4106460.2252
9.	365988.1231	4106490.3951	74.	365988.3651	4106462.8146
10.	365984.1543	4106488.2500	75.	365964.8917	4106471.5871
11.	365984.2672	4106484.1112	76.	365974.4167	4106457.2996
12.	365984.4850	4106479.4810	77.	365974.1521	4106454.1246
13.	365988.4538	4106479.4810	78.	365955.3667	4106447.2454
14.	365996.7720	4106483.4497	79.	365940.1986	4106428.8402
15.	366008.2976	4106491.3873	80.	365924.5957	4106403.2138
16.	366008.9590	4106504.9472	81.	365920.7007	4106390.7885
17.	365996.3913	4106508.2545	82.	365918.6935	4106373.6269
18.	365996.7220	4106509.2467	83.	365910.6013	4106383.7755
19.	366002.6752	4106503.2985	84.	365907.2300	4106359.6712
20.	366012.9278	4106504.9472	85.	365896.0000	4106346.0000
21.	366019.5424	4106515.8613	86.	365908.0000	4106327.0000
22.	366019.8731	4106517.1842	87.	365925.0000	4106334.0000
23.	366024.5033	4106511.8925	88.	365960.8455	4106336.8395
24.	366030.7872	4106493.0409	89.	365979.7052	4106345.2490
25.	366031.1179	4106460.6294	90.	365989.8968	4106346.6820
26.	366045.3393	4106473.1971	91.	366003.4521	4106352.7135
27.	366051.3466	4106449.7153	92.	366018.2948	4106362.4576
28.	366056.9149	4106444.7544	93.	366025.9268	4106365.4129
29.	366058.2378	4106444.0929	94.	366036.2541	4106367.6259
30.	366053.6076	4106445.6468	95.	366049.9245	4106370.9659
31.	366050.0054	4106451.3689	96.	366056.1481	4106372.7840
32.	366036.7403	4106473.1971	97.	366064.0533	4106375.0934
33.	366027.8106	4106482.4576	98.	366063.3387	4106390.0788
34.	366020.8653	4106486.0956			
35.	366015.9044	4106480.8039			
36.	366016.5658	4106467.5747			
37.	366025.8263	4106451.0382			
38.	366034.4252	4106440.7856			
39.	366051.9539	4106434.5017			
40.	366066.0301	4106419.6325			
41.	366075.4357	4106409.6970			
42.	366082.0503	4106395.1449			
43.	366084.0338	4106384.7772			
44.	366088.6905	4106383.7188			
45.	366093.1355	4106381.7188			
46.	366096.0988	4106383.5072			
47.	366096.5222	4106387.3172			
48.	366093.2786	4106394.1132			
49.	366087.6321	4106405.9439			
50.	366076.4138	4106434.0956			
51.	366065.8304	4106443.4090			
52.	366064.7721	4106448.2773			
53.	366067.5238	4106449.7590			
54.	366069.2974	4106454.1471			
55.	366070.8849	4106456.2108			
56.	366074.2186	4106456.8458			
57.	366105.3337	4106437.3195			
58.	366103.7462	4106414.6182			
59.	366100.3322	4106415.0456			
60.	366103.9822	4106400.0172			
61.	366105.0047	4106398.2449			
62.	366111.9774	4106400.4678			
63.	366122.2523	4106403.9597			
64.					
65.					
A					
B					
Γ					
Δ					
Ε					
Ζ					
Η					
Θ					
Ι					
Κ					
Λ					
Μ					
Ν					
Ξ					
Ο					
Π					
Ρ					
Σ					
Τ					
Υ					
Φ					
Χ					
Ψ					

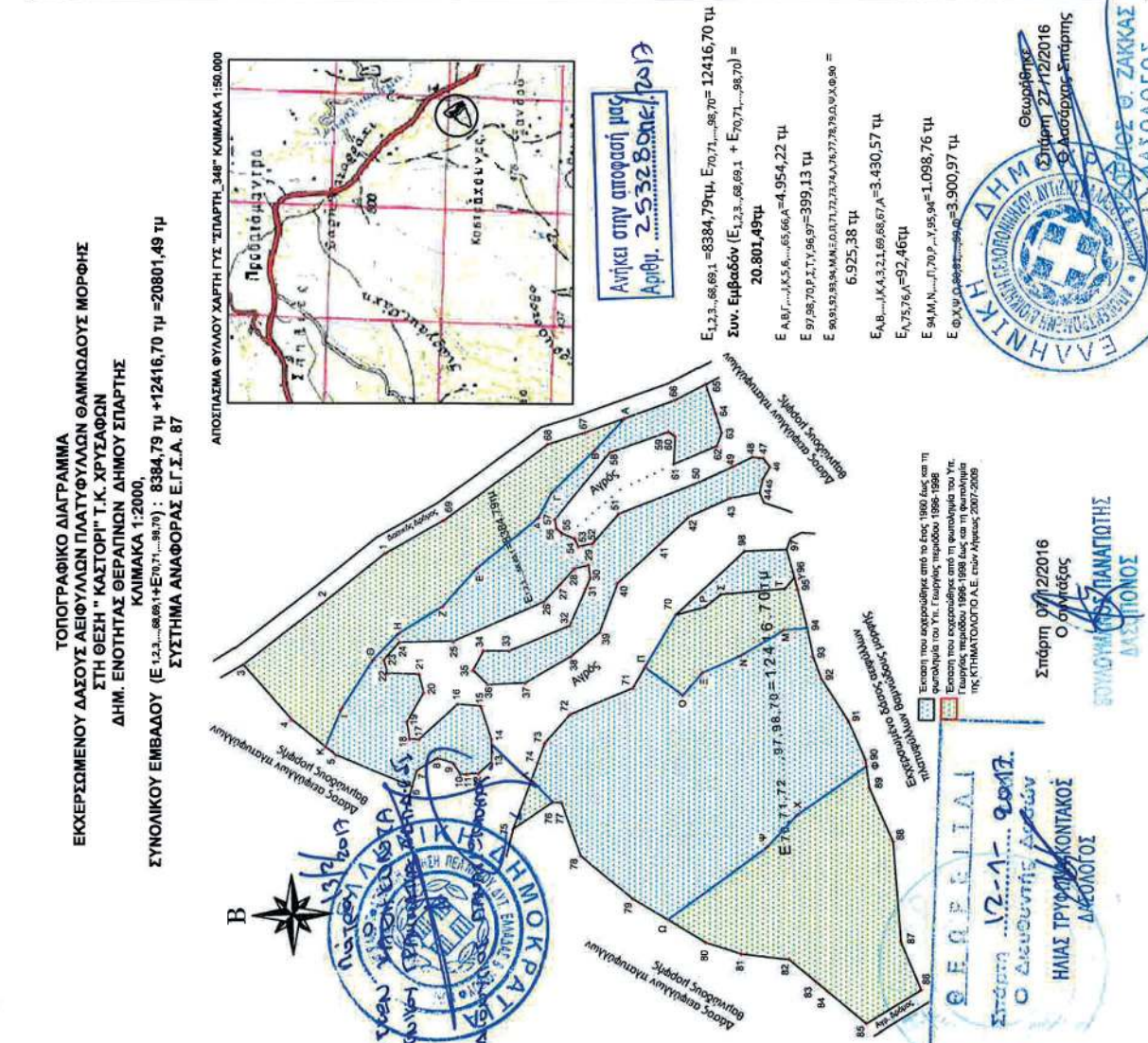

Αριθμ. 239907 (2)

Κήρυξη ως αναδασωτέας, έκτασης εμβαδού Ε=8.215,8 τ.μ. θέση «Προφήτης Ηλίας», Τοπικής Κοινότητας Σπαρτιάς του Δήμου Σπάρτης, Περιφερειακής Ενότητας Λακωνίας.

Ο ΓΕΝΙΚΟΣ ΓΡΑΜΜΑΤΕΑΣ
ΑΠΟΚΕΝΤΡΩΜΕΝΗΣ ΔΙΟΙΚΗΣΗΣ
ΠΕΛΟΠΟΝΝΗΣΟΥ, ΔΥΤΙΚΗΣ ΕΛΛΑΔΑΣ ΚΑΙ ΙΟΝΙΟΥ

Έχοντας υπόψη:

1. Τις διατάξεις των άρθρων 24 παρ. 1 και 117 παρ. 3 του Συντάγματος.
2. Τις διατάξεις των άρθρων 34, 38 και 41 του ν.998/1979 (ΦΕΚ 289Α/1979) «Περί προστασίας των δασών και των δασικών εν γένει εκτάσεων της Χώρας».
3. Τις διατάξεις του άρθρου 1 § 15 του ν. 3208/2003 (ΦΕΚ 303Α/2003) «Προστασία των δασικών οικοσυστημάτων, κατάρτιση δασολογίου, ρύθμιση εμπραγμάτων δικαιωμάτων επί δασών και δασικών εν γένει εκτάσεων και άλλες διατάξεις».
4. Τις με αριθμ. 160417/1180/8.7.1980 και 182447/3049/24.9.1980 εγκύκλιες διαταγές του Υπουργείου Γεωργίας, που αναφέρονται στο εν λόγω θέμα.
5. Τις διατάξεις του ν. 3852/2010 (ΦΕΚ 87Α/2010) «Νέα Αρχιτεκτονική της Αυτοδιοίκησης και της Αποκεντρωμένης Διοίκησης-Πρόγραμμα Καλλικράτης», όπως ισχύει.
6. Το π.δ. 139/2010 (ΦΕΚ 232Α/2010) «Οργανισμός της Αποκεντρωμένης Διοίκησης Πελοποννήσου, Δυτικής Ελλάδας και Ιονίου».
7. Την πράξη 40/29-12-2010 του Υπουργικού Συμβουλίου (ΦΕΚ 247Α/2010) «Διαπίστωση της παύσης εκ του Νόμου των Γενικών Γραμματέων των Περιφερειών και διορισμός Γενικών Γραμματέων στις Αποκεντρωμένες Διοικήσεις του Κράτους».
8. Την πράξη 4/6-2-2015 του Υπουργικού Συμβουλίου «Αποδοχή παραιτήσεων των Γενικών Γραμματέων των Αποκεντρωμένων Διοικήσεων της Χώρας του Κράτους» (ΦΕΚ 24Α' /6-2-2015).
9. Το άρθρο 28 ν.4325/2015 (ΦΕΚ 47Α' /11-5-2015).
10. Το άρθρο 56 του ν.4257/2014 «Επείγουσες ρυθμίσεις αρμοδιότητας Υπουργείου Εσωτερικών» (ΦΕΚ 93Α' /14-4-2014).
11. Την υπ αριθμ 238930/09-12-2016 πρόταση του Δασαρχείου Γυθείου, για κήρυξη της ανωτέρω έκτασης ως αναδασωτέας λόγω πυρκαγιάς.

12. Το υπ αριθμ. 221525/4195/21-9-2011 έγγραφο του ΥΠΕΚΑ, αποφασίζουμε:

Κηρύσσουμε ως αναδασωτέα με σκοπό την αποκατάσταση με φυσική αναγέννηση της προϋπάρχουσας δασικής βλάστησης η οποία καλυπτόταν από αείφυλλα πλατύφυλλα, (αγριελιά, σχίνο, ασπάλαθο, ασφάκα και αφάνα), σε ποσοστό 35 % που καταστράφηκε από πυρκαγιά, της κατηγορίας της παραγράφου 2 του άρθρου 3 του ν. 998/1979 «Περί προστασίας των δασών και των δασικών εν γένει εκτάσεων της Χώρας», όπως αυτή αντικαταστάθηκε και ισχύει σύμφωνα με την παράγραφο 1, του άρθρου 1, του ν. 3208/2003, (ΦΕΚ 303 Α'/2003), Δημόσια δασική έκταση εμβαδού Ε=8.215,80 τ.μ., στη θέση «Προφήτης Ηλίας», Τοπικής Κοινότητας Σπαρτιάς, Δήμου Σπάρτης, Περιφερειακής Ενότητας Λακωνίας.

Η έκταση αυτή εμβαδού Ε=8.215,80 τ.μ. υπό στοιχεία (1, 2, 3, 4, ...,13, 14, 15, 16, 17, 1) έχει κορυφές εξαρτημένες στο σύστημα απόλυτων συντεταγμένων ΕΓΣΑ '87, όπως φαίνεται στο συνημμένο θεωρημένο από τον Δασάρχη Γυθείου, τοπογραφικό διάγραμμα, κλίμακας 1:1250, το οποίο συντάξε ο Δασοπόνος Χρήστος Κακαλήτρης και απεικονίζεται σε απόσπασμα χάρτη εκδόσεως Γ.Υ.Σ. κλίμακας 1:5.000 (ΕΗΡΟΚΑΜΠΟΙΝ-7361-2), με όρια:

Ε (1, 2, 3, ...,14, 15, 16, 17, 1).

Βόρεια: Με δημόσια δασική έκταση.

Νότια: Με δημόσια δασική έκταση.

Ανατολικά: Με δημόσια δασική έκταση.

Δυτικά: Με δημόσια δασική έκταση.

Κατά της ανωτέρω απόφασης, υπάρχει η δυνατότητα άσκησης αίτησης ακύρωσης, ενώπιον του (οικείου) τριμελούς Διοικητικού Εφετείου, εντός εξήντα (60) ημερών από την επομένη της δημοσίευσής ή της κοινοποίησής της.

Δεν προκύπτει δαπάνη από την δημοσίευση της παρούσας, σε βάρος του Κρατικού Προϋπολογισμού.

Η απόφαση αυτή να δημοσιευθεί στην Εφημερίδα της Κυβερνήσεως.

Πάτρα, 24 Ιανουαρίου 2017

Ο Ασκών καθήκοντα Γενικού Γραμματέα
Αποκεντρωμένης Διοίκησης

ΔΙΟΝΥΣΙΟΣ ΠΑΝΑΓΙΩΤΟΠΟΥΛΟΣ

ΑΠΟΣΠΑΣΜΑ ΧΑΡΤΗ ΚΛΙΜΑΚΑΣ 1:5.000 Φ.Χ. ΞΗΡΟΚΑΜΠΙΟΝ Γ.Υ.Σ. ΑΡΙΘΜ. 7361 2 ΕΠΑΝΩ ΣΤΟΝ ΟΠΟΙΟ ΕΜΦΑΝΙΖΕΤΑΙ Η ΕΚΤΑΣΗ ΠΟΥ ΚΑΝΚΕ ΣΤΙΣ 8-4-2016 ΣΤΗ ΘΕΣΗ ΠΡ. ΗΛΙΑΣ ΤΗΣ ΤΟΠΙΚΗΣ ΚΟΙΝΟΤΗΤΑΣ ΣΠΑΡΤΙΑΣ ΤΟΥ ΔΗΜΟΥ ΣΠΑΡΤΗΣ.

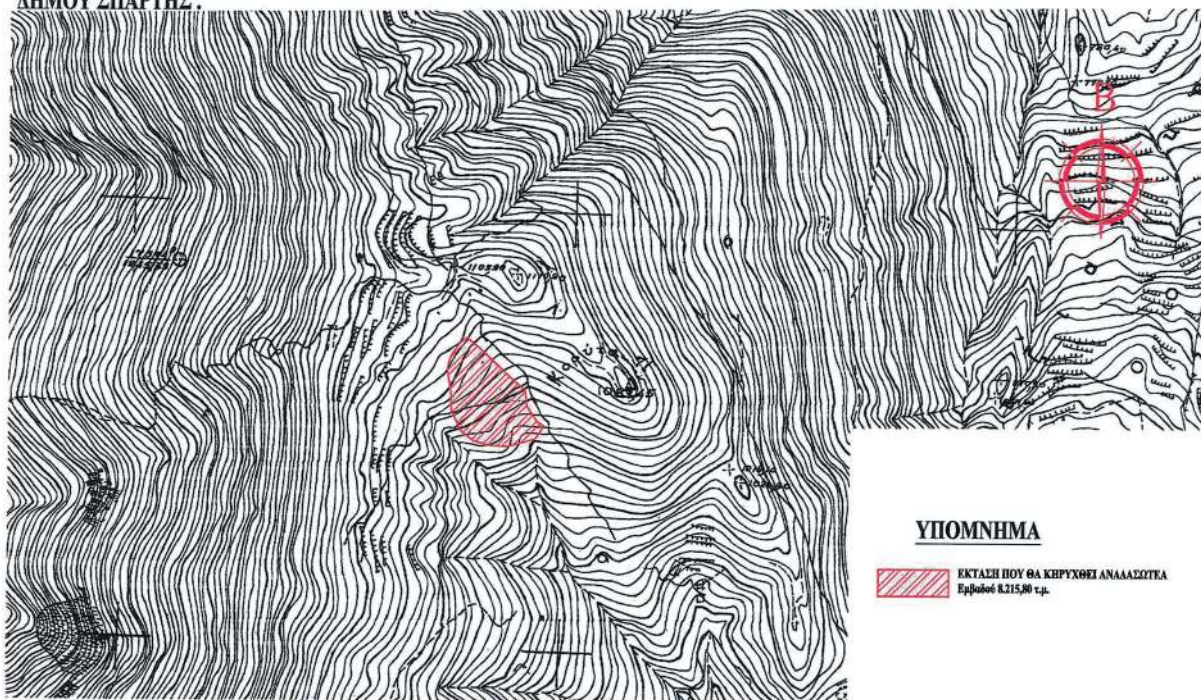

ΤΟΠΟΓΡΑΦΙΚΟ ΔΙΑΓΡΑΜΜΑ ΚΛΙΜΑΚΑΣ 1:1.250 ΤΗΣ ΕΚΤΑΣΗΣ ΠΟΥ ΚΑΝΚΕ ΣΤΙΣ 8-4-2016 ΚΑΙ ΘΑ ΚΗΡΥΧΘΕΙ ΑΝΑΛΑΣΩΤΕΑ ΣΤΗ ΘΕΣΗ ΠΡ. ΗΛΙΑΣ ΤΗΣ ΤΟΠΙΚΗΣ ΚΟΙΝΟΤΗΤΑΣ ΣΠΑΡΤΙΑΣ ΤΟΥ ΔΗΜΟΥ ΣΠΑΡΤΗΣ.

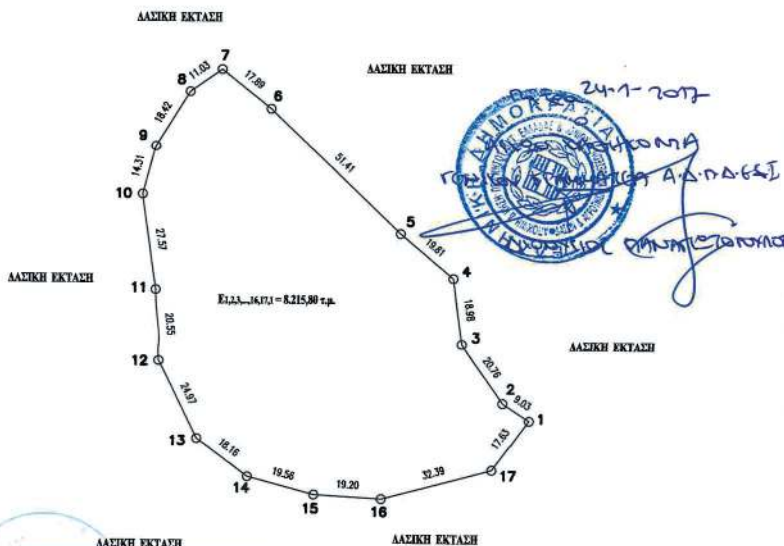

ΣΥΝΤΕΤΑΓΜΕΝΕΣ ΕΚΤΑΣΗΣ ΠΟΥ ΘΑ ΚΗΡΥΧΘΕΙ ΑΝΑΛΑΣΩΤΕΑ

A/A	ΣΥΝΤΕΤΑΓΜΕΝΕΣ X	ΣΥΝΤΕΤΑΓΜΕΝΕΣ Y
1	356458.648	4084088.219
2	356451.125	4084093.220
3	356439.233	4084110.239
4	356436.801	4084129.062
5	356421.665	4084141.846
6	356384.638	4084177.504
7	356370.686	4084188.704
8	356361.671	4084182.350
9	356352.089	4084166.614
10	356348.392	4084152.794
11	356352.346	4084125.512
12	356353.442	4084104.987
13	356364.394	4084082.547
14	356378.925	4084071.654
15	356397.817	4084066.591
16	356416.983	4084065.496
17	356448.243	4084073.988

ΘΕΩΡΕΙΤΑΙ
Σπάρτη 22-12-2016
Ο Διευθυντής Δασών
ΗΛΙΑΣ ΤΡΥΦΩΝΑΣ-ΚΩΝΣΤΑΚΟΣ
ΔΑΣΟΛΟΓΟΣ

ΘΕΩΡΗΘΗΚΕ
Ο ΔΑΣΑΡΧΗΣ ΓΥΘΕΙΟΥ
ΔΑΣΙΚΟΣ ΕΠΥΡΙΑΩΝ
ΔΑΣΟΛΟΓΟΣ

Ανήκει στην απογραφή μας
Αριθμ. 239957 (201)

Ο ΣΥΝΤΑΚΤΗΣ
ΚΑΚΑΛΕΤΡΗΣ ΧΡΗΤΟΣ
ΔΑΣΟΠΟΝΟΣ

ΕΘΝΙΚΟ ΤΥΠΟΓΡΑΦΕΙΟ
Για τεχνικούς λόγους στο σχεδιάγραμμα, από το ηλεκτρονικό αρχείο, έγινε σμίκρυνση κατά ποσοστό **58%**

Αριθμ. 239904 (3)

Κήρυξη ως αναδασωτέας, έκτασης εμβαδού Ε=5.171,63 τ.μ. θέσης «Βαθύ», Τοπικής Κοινότητας Νεοχωρίου του Δήμου Ανατολικής Μάνης, Περιφερειακής Ενότητας Λακωνίας.

Ο ΓΕΝΙΚΟΣ ΓΡΑΜΜΑΤΕΑΣ
ΑΠΟΚΕΝΤΡΩΜΕΝΗΣ ΔΙΟΙΚΗΣΗΣ
ΠΕΛΟΠΟΝΝΗΣΟΥ, ΔΥΤΙΚΗΣ ΕΛΛΑΔΑΣ ΚΑΙ ΙΟΝΙΟΥ

Έχοντας υπόψη:

1. Τις διατάξεις των άρθρων 24 παρ. 1 και 117 παρ. 3 του Συντάγματος.
2. Τις διατάξεις των άρθρων 34, 38 και 41 του ν.998/1979 (ΦΕΚ 289Α/1979) «Περί προστασίας των δασών και των δασικών εν γένει εκτάσεων της Χώρας».
3. Τις διατάξεις του άρθρου 1 § 15 του ν. 3208/2003 (ΦΕΚ 303Α/2003) «Προστασία των δασικών οικοσυστημάτων, κατάρτιση δασολογίου, ρύθμιση εμπραγμάτων δικαιωμάτων επί δασών και δασικών εν γένει εκτάσεων και άλλες διατάξεις».
4. Τις με αριθμ. 160417/1180/8.7.1980 και 182447/3049/24.9.1980 εγκύκλιες διαταγές του Υπουργείου Γεωργίας, που αναφέρονται στο εν λόγω θέμα.
5. Τις διατάξεις του ν. 3852/2010 (ΦΕΚ 87Α/2010) «Νέα Αρχιτεκτονική της Αυτοδιοίκησης και της Αποκεντρωμένης Διοίκησης-Πρόγραμμα Καλλικράτης», όπως ισχύει.
6. Το π.δ. 139/2010 (ΦΕΚ 232Α/2010) «Οργανισμός της Αποκεντρωμένης Διοίκησης Πελοποννήσου, Δυτικής Ελλάδας και Ιονίου».
7. Την πράξη 40/29-12-2010 του Υπουργικού Συμβουλίου (ΦΕΚ 247Α/2010) «Διαπίστωση της παύσης εκ του Νόμου των Γενικών Γραμματέων των Περιφερειών και διορισμός Γενικών Γραμματέων στις Αποκεντρωμένες Διοικήσεις του Κράτους».
8. Την πράξη 4/6-2-2015 του Υπουργικού Συμβουλίου «Αποδοχή παραιτήσεων των Γενικών Γραμματέων των Αποκεντρωμένων Διοικήσεων της Χώρας του Κράτους» (ΦΕΚ 24Α' /6-2-2015).
9. Το άρθρο 28 ν.4325/2015 (ΦΕΚ 47Α' /11-5-2015).
10. Το άρθρο 56 του ν.4257/2014 «Επείγουσες ρυθμίσεις αρμοδιότητας Υπουργείου Εσωτερικών» (ΦΕΚ 93Α' /14-4-2014).
11. Την υπ αριθμ. 238929/09-12-2016 πρόταση του Δασαρχείου Γυθείου, για κήρυξη της ανωτέρω έκτασης ως αναδασωτέας λόγω πυρκαγιάς.

12. Το υπ αριθμ. 221525/4195/21-9-2011 έγγραφο του ΥΠΕΚΑ, αποφασίζουμε:

Κηρύσσουμε ως αναδασωτέα με σκοπό την αποκατάσταση με φυσική αναγέννηση της προϋπάρχουσας δασικής βλάστησης η οποία καλυπτόταν από αείφυλλα πλατύφυλλα,(αγριελιά, σχίνο, δρυ, ασπάλαθο, ασφάκα, και αφάνα), σε ποσοστό 35 % που καταστράφηκε από πυρκαγιά, της κατηγορίας της παραγράφου 2 του άρθρου 3 του ν. 998/1979 «Περί προστασίας των δασών και των δασικών εν γένει εκτάσεων της Χώρας», όπως αυτή αντικαταστάθηκε και ισχύει σύμφωνα με την παράγραφο 1, του άρθρου 1, του ν. 3208/2003, (ΦΕΚ 303 Α' /2003), Δημόσια δασική έκταση εμβαδού Ε=5.171,63 τ.μ., στη θέση «Βαθύ », Τοπικής Κοινότητας Νεοχωρίου, Δήμου Ανατολικής Μάνης, Περιφερειακής Ενότητας Λακωνίας.

Η έκταση αυτή εμβαδού Ε=5.171,63 τ.μ. υπό στοιχεία (1, 2, 3, 4, ...,13, 14, 15, 16, 1) έχει κορυφές εξαρτημένες στο σύστημα απόλυτων συντεταγμένων ΕΓΣΑ '87, όπως φαίνεται στο συνημμένο θεωρημένο από τον Δασάρχη Γυθείου, τοπογραφικό διάγραμμα, κλίμακας 1:1250, το οποίο συνέταξε ο Δασοπόνος Χρίστος Κακαλέτρης και απεικονίζεται σε απόσπασμα χάρτη εκδόσεως Γ.Υ.Σ. κλίμακας 1:5.000 (ΜΑΥΡΟΒΟΥΝΙΟ-7373-7), με όρια:

Ε1 (1, 2, 3... 14, 15, 16, 1).

Βόρεια: Με δημόσια δασική έκταση.

Νότια: Με δημόσια δασική έκταση.

Ανατολικά: Με δημόσια δασική έκταση.

Δυτικά: Με δημόσια δασική έκταση.

Κατά της ανωτέρω απόφασης, υπάρχει η δυνατότητα άσκησης αίτησης ακύρωσης, ενώπιον του (οικείου) τριμελούς Διοικητικού Εφετείου, εντός εξήντα (60) ημερών από την επομένη της δημοσίευσής ή της κοινοποίησής της.

Δεν προκύπτει δαπάνη από την δημοσίευση της παρούσας, σε βάρος του Κρατικού Προϋπολογισμού.

Η απόφαση αυτή να δημοσιευθεί στην Εφημερίδα της Κυβερνήσεως.

Πάτρα, 24 Ιανουαρίου 2017

Ο Ασκών καθηκοντα Γενικού Γραμματέα
Αποκεντρωμένης Διοίκησης

ΔΙΟΝΥΣΙΟΣ ΠΑΝΑΓΙΩΤΟΠΟΥΛΟΣ

ΑΠΟΣΠΑΣΜΑ ΧΑΡΤΗ ΚΛΙΜΑΚΑΣ 1:5.000 Φ.Χ. ΜΑΥΡΟΥΝΙΟ Γ.Υ.Σ. ΑΡΙΘΜ. 7373_7 ΕΠΑΝΩ ΣΤΟΝ ΟΠΟΙΟ ΕΜΦΑΝΙΖΕΤΑΙ Η ΕΚΤΑΣΗ ΠΟΥ ΚΑΗΚΕ ΣΤΙΣ 6-4-2016 ΣΤΗ ΘΕΣΗ ΒΑΘΥ ΤΗΣ ΤΟΠΙΚΗΣ ΚΟΙΝΟΤΗΤΑΣ ΝΕΟΧΩΡΙΟΥ ΤΟΥ ΔΗΜΟΥ ΑΝΑΤΟΛΙΚΗΣ ΜΑΝΗΣ.

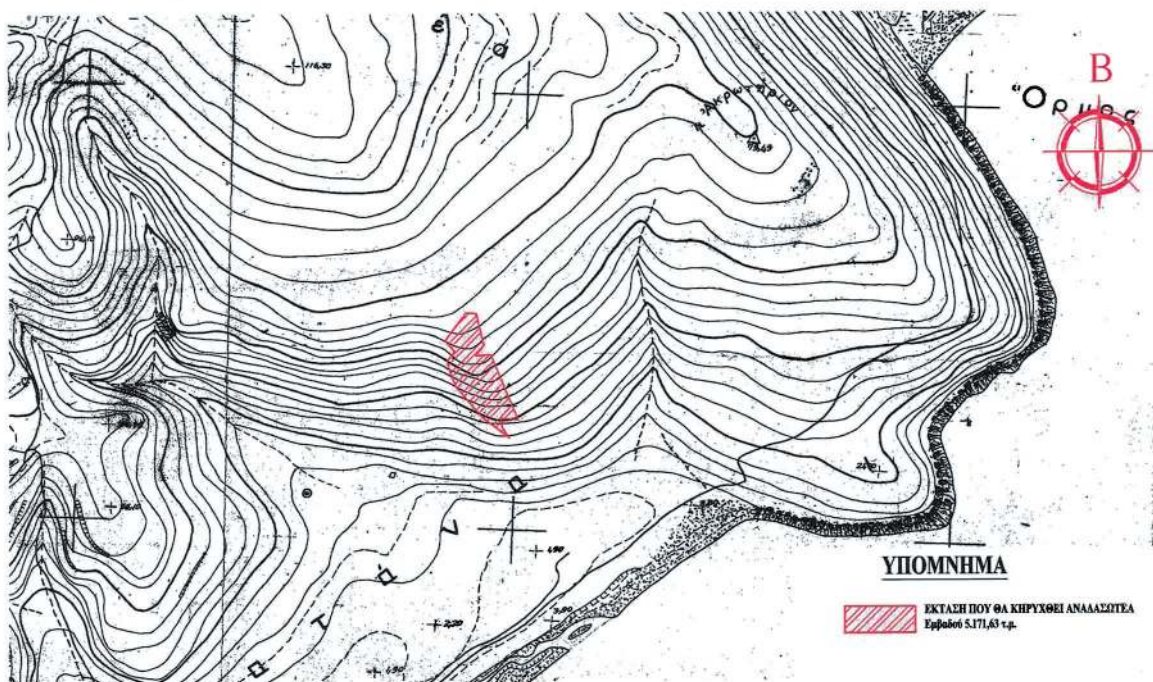

ΕΚΤΑΣΗ ΠΟΥ ΘΑ ΚΗΡΥΧΘΕΙ ΑΝΑΔΑΣΩΤΕΑ
Εμβαδόν 5.171,63 τ.μ.

ΤΟΠΟΓΡΑΦΙΚΟ ΔΙΑΓΡΑΜΜΑ ΚΛΙΜΑΚΑΣ 1:1.250 ΤΗΣ ΕΚΤΑΣΗΣ ΠΟΥ ΚΑΗΚΕ ΣΤΙΣ 6-4-2016 ΚΑΙ ΘΑ ΚΗΡΥΧΘΕΙ ΑΝΑΔΑΣΩΤΕΑ ΣΤΗ ΘΕΣΗ ΒΑΘΥ ΤΗΣ ΤΟΠΙΚΗΣ ΚΟΙΝΟΤΗΤΑΣ ΝΕΟΧΩΡΙΟΥ ΤΟΥ ΔΗΜΟΥ ΑΝΑΤΟΛΙΚΗΣ ΜΑΝΗΣ.

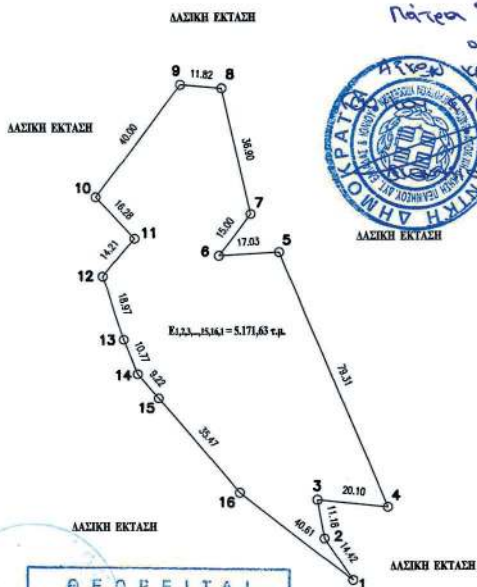

Πάτρα 24-7-2017



ΑΝΤΙΣΤΡΩΦΗ ΑΝ.Π.Δ.Γ.Σ.Ι.
Γ.Π.Α.Τ.Ε. Δ.Ρ.Ο.Κ.Σ.

ΣΥΝΤΕΤΑΓΜΕΝΕΣ ΕΚΤΑΣΗΣ ΠΟΥ ΘΑ ΚΗΡΥΧΘΕΙ ΑΝΑΔΑΣΩΤΕΑ

Α/Α	ΣΥΝΤΕΤΑΓΜΕΝΕΣ Χ	ΣΥΝΤΕΤΑΓΜΕΝΕΣ Υ
1	368355.000	4064056.000
2	368347.000	4064068.000
3	368345.000	4064079.000
4	368365.000	4064077.000
5	368334.000	4064150.000
6	368317.000	4064149.000
7	368326.000	4064161.000
8	368317.777	4064196.975
9	368306.000	4064198.000
10	368282.000	4064166.000
11	368293.000	4064154.000
12	368284.000	4064143.000
13	368290.000	4064125.000
14	368294.000	4064115.000
15	368300.000	4064108.000
16	368323.000	4064081.000

Ανήκει στην απογραφή μας
Αριθμ. 229904/2017

ΘΕΩΡΕΙΤΑΙ
Στις 22.7.2017
Ο Διευθυντής Δασών

ΗΛΙΑΣ ΤΡΥΦΟΝΙΑ ΚΟΝΤΑΚΟΪ
ΔΑΣΟΛΟΓΟΣ



ΘΕΩΡΗΘΗΚΕ
Ο ΔΑΣΑΡΧΗΣ ΓΥΘΕΙΟΥ

ΔΑΔΙΚΟΣ ΣΠΥΡΙΔΩΝ
ΔΑΣΟΛΟΓΟΣ

Ο ΣΥΝΤΑΚΤΗΣ

(Signature)

ΚΑΚΑΛΕΤΡΗΣ ΧΡΗΣΤΟΣ
ΔΑΣΟΠΟΝΟΣ

ΕΘΝΙΚΟ ΤΥΠΟΓΡΑΦΕΙΟ
Για τεχνικούς λόγους στο σχεδιάγραμμα,
από το ηλεκτρονικό αρχείο, έγινε
σμίκρυνση κατά ποσοστό **58%**



ΕΘΝΙΚΟ ΤΥΠΟΓΡΑΦΕΙΟ

Την ευθύνη για την εκτύπωση, διαχείριση και κυκλοφορία των φύλλων της Εφημερίδας της Κυβερνήσεως, (ΦΕΚ) στην έντυπη και ηλεκτρονική έκδοση, έχει το **Εθνικό Τυπογραφείο** το οποίο αποτελεί δημόσια υπηρεσία η οποία υπάγεται στο Υπουργείο Διοικητικής Ανασυγκρότησης. Το Εθνικό Τυπογραφείο έχει επίσης την ευθύνη για την κάλυψη των εκτυπωτικών αναγκών του Δημοσίου. (ν. 3469/2006, Α' 131).

ΥΠΗΡΕΣΙΕΣ ΠΟΥ ΠΑΡΕΧΕΙ ΤΟ ΕΘΝΙΚΟ ΤΥΠΟΓΡΑΦΕΙΟ

1. ΦΥΛΛΟ ΤΗΣ ΕΦΗΜΕΡΙΔΑΣ ΤΗΣ ΚΥΒΕΡΝΗΣΕΩΣ (ΦΕΚ)

Η ηλεκτρονική μορφή των ΦΕΚ διατίθεται δωρεάν από την ιστοσελίδα www.et.gr. Για τα ΦΕΚ που δεν έχουν ψηφιοποιηθεί και καταχωρισθεί στην πιο πάνω ιστοσελίδα δίνεται η δυνατότητα δωρεάν αποστολής με ηλεκτρονικό ταχυδρομείο, μετά από αίτηση που υποβάλλεται ηλεκτρονικά με τη συμπλήρωση ειδικής φόρμας.

Η έντυπη μορφή των ΦΕΚ διατίθεται για μεμονωμένα φύλλα με το ανάλογο κόστος από το τμήμα Πωλήσεων απευθείας ή με ταχυδρομική αποστολή μέσω αίτησης παραγγελίας στα ΚΕΠ, ενώ για ετήσια συνδρομή από το τμήμα Συνδρομητών. Το κόστος για ασπρόμαυρο ΦΕΚ από 1 έως 16 σελίδες είναι 1€, προσαυξανόμενο κατά 0,20€ για κάθε επιπλέον οκτασέλιδο ή μέρος αυτού. Το κόστος για έγχρωμο ΦΕΚ είναι 1,50€ από 1 έως 16 σελίδες, προσαυξανόμενο κατά 0,30€ για κάθε επιπλέον οκτασέλιδο ή μέρος αυτού.

Τρόπος αποστολής κειμένων προς δημοσίευση

- Τα κείμενα για δημοσίευση στο ΦΕΚ, από όλες τις δημόσιες υπηρεσίες και τους φορείς του δημόσιου τομέα, **αποστέλλονται στην διεύθυνση webmaster.et@et.gr** με χρήση προηγμένης ψηφιακής υπογραφής και χρονοσήμανσης.
- Οι περιλήψεις Διακηρύξεων Δημοσίων Συμβάσεων, αποστέλλονται στην ηλεκτρονική διεύθυνση dds@et.gr με τη χρήση απλού ηλεκτρονικού ταχυδρομείου.
- Κατ' εξαίρεση, πολίτες οι οποίοι δεν έχουν αποκτήσει προηγμένη ηλεκτρονική υπογραφή, μπορούν να αποστέλλουν ταχυδρομικά ή να καταθέτουν με εκπρόσωπό τους κείμενα προς δημοσίευση αποτυπωμένα σε χαρτί, στο Τμήμα Παραλαβής Δημοσιευτέας Ύλης.

Πληροφορίες σχετικά με την αποστολή/κατάθεση εγγράφων προς δημοσίευση, την πώληση των τευχών και τους ισχύοντες τιμοκαταλόγους για όλες τις υπηρεσίες θα βρείτε στην ιστοσελίδα μας και στη διαδρομή Εξυπηρέτηση κοινού - τμήμα πωλήσεων ή συνδρομητών. Επίσης στην ιστοσελίδα μπορείτε να αναζητήσετε πληροφορίες σχετικά με την πορεία δημοσίευσης των εγγράφων, εφόσον γνωρίζετε τον Κωδικό Αριθμό Δημοσιεύματος (ΚΑΔ). Τον ΚΑΔ εκδίδει το Εθνικό Τυπογραφείο για όλα τα κείμενα που πληρούν τις προϋποθέσεις δημοσίευσης.

2. ΚΑΛΥΨΗ ΕΚΤΥΠΩΤΙΚΩΝ ΑΝΑΓΚΩΝ του Δημοσίου και των φορέων του

Το Εθνικό Τυπογραφείο μετά από αίτημα φορέα του Δημοσίου αναλαμβάνει να σχεδιάσει και να εκτυπώσει κάρτες, βιβλία, αφίσες, μπλοκ, μηχανογραφικά έντυπα, φακέλους, φακέλους αλληλογραφίας, κ.ά. Επίσης σχεδιάζει και κατασκευάζει σφραγίδες.

ΕΠΙΚΟΙΝΩΝΙΑ ΜΕ ΤΟ ΕΘΝΙΚΟ ΤΥΠΟΓΡΑΦΕΙΟ

Ταχυδρομική Διεύθυνση: Καποδιστρίου 34, τ.κ. 10432, Αθήνα

ΤΗΛΕΦΩΝΙΚΟ ΚΕΝΤΡΟ: 210 5279000 - fax: 210 5279054

ΤΜΗΜΑΤΑ ΕΞΥΠΗΡΕΤΗΣΗΣ ΚΟΙΝΟΥ

Πωλήσεων: (Ισόγειο, τηλ. 210 5279178 - 180)

Συνδρομητών: (Ημιόροφος, τηλ. 210 5279136)

Πληροφοριών: (Ισόγειο, Γρ. 3 και τηλεφ. κέντρο 210 5279000)

Παραλαβής Δημ. Ύλης: (Ισόγειο, τηλ. 210 5279167, 210 5279139)

Ωράριο για το κοινό: Δευτέρα ως Παρασκευή: 8:00 - 13:30

Ιστοσελίδα: www.et.gr

Πληροφορίες σχετικά με την λειτουργία της ιστοσελίδας: helpdesk.et@et.gr

Αποστολή ψηφιακά υπογεγραμμένων εγγράφων προς δημοσίευση στο ΦΕΚ: webmaster.et@et.gr

Πληροφορίες για γενικό πρωτόκολλο και αλληλογραφία: grammateia@et.gr

