



04005982607010008



5163

# ΕΦΗΜΕΡΙΣ ΤΗΣ ΚΥΒΕΡΝΗΣΕΩΣ

## ΤΗΣ ΕΛΛΗΝΙΚΗΣ ΔΗΜΟΚΡΑΤΙΑΣ

ΤΕΥΧΟΣ ΤΕΤΑΡΤΟ

Αρ. Φύλλου 598

26 Ιουλίου 2001

### ΠΕΡΙΕΧΟΜΕΝΑ

#### ΑΠΟΦΑΣΕΙΣ

Καθορισμός ορίων αιγιαλού και παραλίας στη θέση «Τρία Λαγκόνια» Δήμου Ποσειδωνίας, νήσου Σύρου .....	1
Τροποποίηση όρων δόμησης στο Ο.Τ. Γ386 (χώρος Πνευματικού Κέντρου) Ελασσόνας .....	2

#### ΑΠΟΦΑΣΕΙΣ

Αριθ. 1057982/6341/B0010	(1)
Καθορισμός ορίων αιγιαλού και παραλίας στη θέση «Τρία Λαγκόνια» Δήμου Ποσειδωνίας, νήσου Σύρου.	

#### Ο ΥΠΟΥΡΓΟΣ ΟΙΚΟΝΟΜΙΚΩΝ

Έχοντας υπόψη:

1. Τις διατάξεις των άρθρων 1 μέχρι και 7 του Α.Ν. 2344/1940 «περί αιγιαλού και παραλίας» όπως τροποποιήθηκε και συμπληρώθηκε με τις διατάξεις του άρθρου 13 του Ν. 1078/1980 και του άρθρου 23 του Ν. 1337/1983.
2. Τις διατάξεις του Ν.3200/55 «περί διοικητικής αποκέντρωσης» όπως αυτές τροποποιήθηκαν και ισχύουν σήμερα με τα Ν.Δ.532/79, Β.Δ.704/70, Β.Δ.705/70, Β.Δ.192/72, Π.Δ.71/84, Π.Δ.347/86, Ν.2026/92 και Π.Δ. 97/93.
3. Τις διατάξεις του Ν.Δ. 439/70 «περί συμπληρώσεως των διατάξεων περί αιγιαλού».
4. Τις διατάξεις του άρθρου 20 Ν. 719/77 «περί του τρόπου σύνταξης τοπογραφικών και υψομετρικών διαγραμμάτων από ιδιώτες μηχανικούς κλπ.».
5. Τις διατάξεις του άρθρου 100 του Π.Δ. 284/88 «περί συγκροτήσεως μεταξύ άλλων και της επιτροπής καθορισμού ορίων αιγιαλού και θέσεως αμμοληψίας».
6. Την υπ' αριθμ. 1078204/927/0006Α/6.8.92 κοινή Υπουργική Απόφαση των Υπουργών Προεδρίας και Οικονομικών, με την οποία διατηρείται σε ισχύ η Επιτροπή καθορισμού ορίων αιγιαλού και θέσεων αμμοληψίας.
7. Τις διατάξεις του άρθρου 19 παράγρ. 5 Ν. 2344/95, του άρθρου 52 παρ. 6 Ν. 2218/94, του άρθρου 4 παρ. 7 του Ν. 2240/94, δυνάμει των οποίων αρμοδιότητες του Υπουργείου Οικονομικών που είχαν μεταβιβασθεί στους

Νομάρχες, ανήκουν στον Περ/κό Δ/ντή, σε συνδυασμό με αυτές του άρθρου 14 παρ. 2 του Ν. 2399/96 με τις οποίες προβλέπεται η κατάργηση των θέσεων των Περ/κών Δ/ντών, οι αρμοδιότητες πλέον του οποίου περιήλθαν στο Γενικό Γραμματέα της Περιφέρειας και ασκούνται από τον Αναπληρωτή Περ/κό Δ/ντή.

8. Τις διατάξεις του τέταρτου εδαφίου της παρ. 2 του άρθρου 1 και της παρ. 6 του ίδιου άρθρου του Ν. 2503/97 «Διοίκηση, οργάνωση, στελέχωση της Περιφέρειας, ρύθμιση θεμάτων για την τοπική αυτοδιοίκηση και άλλες διατάξεις» (ΦΕΚ 107/Α), σύμφωνα με τις οποίες οι Περιφερειακές Υπηρεσίες του Υπουργείου Οικονομικών, που συγκροτούσαν την Περιφερειακή Διοίκηση του Νομού ή Νομαρχίας, δεν υπήχθησαν στην ενιαία οργανική μονάδα της Περιφέρειας, ούτε καταργήθηκαν, αλλά αποτελούν από 1.9.97, Υπηρεσίες του Υπουργείου Οικονομικών.

9. Την υπ' αριθμ. 1043053/483/Α0006/9.5.2000 απόφαση Υφυπουργού Οικονομικών, περί μεταβίβασης αρμοδιοτήτων στο Γενικό Γραμματέα, στους Γεν. Διευθυντές του Υπουργείου Οικονομικών κ.λπ.

10. Την από 28.11.2000 έκθεση της κατά το άρθρο 100 Π.Δ/τος 284/88 αρμόδιας Επιτροπής καθορισμού ορίων αιγιαλού και παραλίας για τον καθορισμό ορίων αιγιαλού και δημιουργία ζώνης παραλίας στη θέση «Τρία Λαγκόνια» δήμου Ποσειδωνίας, νήσου Σύρου.

11. Το από Αύγουστο 2000 τοπογραφικό και υψομετρικό διάγραμμα, κλίμακας 1:500 σε μία πινακίδα, το οποίο συντάχθηκε από τον Νικόλαο Ζαννή, Τοπογράφο Μηχ/κό, ελέγχθηκε για την ακρίβεια της αποτύπωσης την 28.11.2000 από τον Γεώργιο Αβραάμ, Τοπογράφο Μηχ/κό της Κτηματικής Υπηρεσίας Κυκλάδων και θεωρήθηκε την ίδια ημερομηνία από τον ίδιο.

12. Το υπ' αριθμ. 544.5/257/01/30.3.2001 έγγραφο του ΓΕΝ, αποφασίζουμε:

Επικυρώνουμε την από 28.11.2000 έκθεσή της κατά το άρθρο 100 Π.Δ. 284/88 αρμόδιας Επιτροπής περί χάραξης των ορίων αιγιαλού και δημιουργία ζώνης παραλίας στη θέση «Τρία Λαγκόνια» δήμου Ποσειδωνίας, νήσου Σύρου, καθώς επίσης και το από Αύγουστο 2000 τοπογραφικό διάγραμμα κλίμακας 1:500 σε μία πινακίδα το οποίο συντάχθηκε από τον Νικόλαο Ζαννή, Τοπογράφο Μηχ/κό, ελέγχθηκε για την ακρίβεια της αποτύπωσης από τον Γεώργιο Αβραάμ Τοπογράφο Μηχ/κό της Κτηματικής Υπηρεσίας.

ρεσίας Κυκλάδων, την 28.11.2000 και θεωρήθηκε την ίδια ημερομηνία από τον ίδιο.

Στο τοπογραφικό αυτό διάγραμμα καθορίσθηκε η οριογραμμή του αιγιαλού με κόκκινη συνεχή πολυγωνική γραμμή με στοιχεία 1, 2, 3, ..... 22, 23, 24.

Η οριογραμμή της παραλίας με κίτρινη συνεχή πολυγωνική γραμμή, με στοιχεία 1', 2', 3', ..... 22', 23', 24'.

Καθορίζεται ζώνη παραλίας πλάτους 10 μ. διότι δεν εξυπηρετούνται οι σκοποί του άρθρου 7, παρ.1 του Α.Ν. 2344/1940.

Παλιός αιγιαλός δεν υφίσταται.

Δεν εξαιρούνται τα κτίσματα που βρίσκονται στη ζώνη παραλίας.

Η παρούσα απόφαση με την έκθεση της επιτροπής και το τοπογραφικό διάγραμμα να δημοσιευθούν στην Εφημερίδα της Κυβερνήσεως.

Αθήνα, 27 Ιουνίου 2001

Με εντολή Υπουργού  
Ο Γενικός Διευθυντής

Η Προϊσταμένη της Γραμματείας Δημ. Περιουσίας  
και Εθν. Κληρ/των  
ΣΠΥΡΟΣ Ι. ΣΤΑΘΗΣ

ΕΚΘΕΣΗ  
ΕΠΙΤΡΟΠΗΣ ΚΑΘΟΡΙΣΜΟΥ ΤΩΝ ΟΡΙΩΝ  
ΤΟΥ ΑΙΓΙΑΛΟΥ  
(ΑΡΘΡΟ 100 Π.Δ. 284/88)

Για τον καθορισμό των ορίων του αιγιαλού που γίνεται για πρώτη φορά στη θέση «Τρία Λαγκόνια», δήμου Ποσειδωνίας, νήσου Σύρου. Στη Σύρο, σήμερα 28.11.2000, οι υπογεγραμμένοι:

1. ΣΤΕΛΙΟΣ ΣΕΖΕΝΙΑΣ, Προϊστάμενος της Κτηματικής Υπηρεσίας του Νομού Κυκλάδων, ως πρόεδρος.

2. ΓΕΩΡΓΙΟΣ ΑΒΡΑΑΜ, Τοπογράφος Μηχανικός,

3. ΝΙΚΟΛΑΟΣ ΣΚΕΥΟΦΥΛΛΑΚΑΣ, Υπολιμενάρχης Σύρου, αναπληρωτής του Λιμενάρχη, ο οποίος δεν παρέστη λόγω υπηρεσιακού κωλύματος, ως μέλη, αποτελούντες την επιτροπή καθορισμού των ορίων του αιγιαλού δυνάμει του άρθρου 100 Π.Δ. 284/88 αυτής με-

ταθήκαμε επί τόπου στην προαναφερθείσα περιοχή και λαβόντες υπ' όψη

1. Το από Αύγουστο 2000 τοπογραφικό και υψομετρικό διάγραμμα το οποίο συντάχθηκε από τον Νικόλαο Ζάννη, Τοπ. Μηχ/κό σε μία πινακίδα σε κλίμακα 1:500, ελέγχθηκε επιτόπου για την ακρίβεια της αποτύπωσης την 28.11.2000 από τον Γεώργιο Αβραάμ, Τοπ. Μηχ/κό της Κτηματικής Υπηρεσίας Κυκλάδων και θεωρήθηκε την ίδια ημερομηνία από τον ίδιο.

2. Τις διατάξεις του Ν. 1337/83 και του ΑΝ 2344/40 όπως αυτός τροποποιήθηκε ως και την προς αυτόν Δικαστηριακή και Διοικητική Νομολογία.

3. Την από την επιτόπια μετάβαση σχηματισθείσα αντίληψη περί του πλάτους της βρεχόμενης ζώνης της ξηράς και λοιπών συναφών στοιχείων, δηλαδή:

α) Η μορφολογία της περιοχής είναι βραχώδης και η κλίση του εδάφους κυμαίνεται από 25 με 45%.

β) Η μορφολογία της ακτής στο μεγαλύτερο μέρος της είναι βραχώδης και μόνο στο δυτικό μέρος αυτής υπάρχει μικρή παραλία από άμμο μήκους 20 περίπου μέτρων.

γ) Το ανάπτυγμα του πελάγους αρχίζει σε απόσταση 700 μέτρων από την ακτογραμμή περίπου.

δ) Η περιοχή επηρεάζεται από ανέμους νοτίων-νοτιοανατολικών διευθύνσεων.

Αποφασίζει

1. Καθορίζει επί του ανωτέρω τοπογραφικού διαγράμματος:

α) Την οριογραμμή του αιγιαλού με κόκκινη συνεχή πολυγωνική γραμμή και στοιχεία 1, 2, 3, ..... 22, 23, 24.

β) Την οριογραμμή της παραλίας με κίτρινη συνεχή πολυγωνική γραμμή και στοιχεία Γ, 2', 3', ..... 22', 23', 24'.

2. Καθορίζει ζώνη παραλίας πλάτους 10 μ. διότι δεν εξυπηρετούνται οι σκοποί του άρθρου 7 παρ. 1 του ΑΝ 2344/40.

Αποφαινόμεστε ότι δεν υπάρχει παλιός αιγιαλός.

Η Επιτροπή

Ο Πρόεδρος  
ΣΤΕΛΙΟΣ ΣΕΖΕΝΙΑΣ

Τα Μέλη  
ΓΕΩΡΓΙΟΣ ΑΒΡΑΑΜ  
ΝΙΚΟΛΑΟΣ ΣΚΕΥΟΦΥΛΛΑΚΑΣ

ΓΡΑΜΜΗ ΠΑΡΑΛΙΑΣ			
Α/Α	X	Y	S
1	-5735.86	13538.82	13.03
2	-5745.09	13529.61	14.17
3	-5757.81	13535.83	35.38
4	-5786.14	13557.02	41.40
5	-5827.54	13556.55	10.03
6	-5836.66	13560.73	43.41
7	-5840.17	13602.59	35.40
8	-5883.49	13600.26	39.73
9	-5922.99	13595.94	26.69
10	-5942.81	13578.07	25.05
11	-5950.71	13554.29	21.99
12	-5947.08	13532.48	12.12
13	-5959.00	13530.27	23.09
14	-5970.54	13550.71	24.83
15	-5983.37	13571.97	50.08
16	-5986.59	13620.27	28.89
17	-6011.38	13645.09	35.43
18	-6025.75	13677.48	27.41
19	-6042.21	13699.40	30.08
20	-6064.31	13719.80	27.28
21	-6085.03	13703.04	31.51
22	-6095.26	13672.98	10.95
23	-6099.04	13663.03	
24	-6101.87	13663.86	2.19

  

ΓΡΑΜΜΗ ΑΙΓΙΑΛΟΥ			
Α/Α	X	Y	S
1	-5720.80	13531.74	20.17
2	-5743.07	13517.50	22.24
3	-5763.05	13527.25	32.93
4	-5789.42	13546.98	40.25
5	-5829.67	13546.53	16.94
6	-5845.07	13553.58	39.92
7	-5855.65	13592.07	27.03
8	-5882.62	13590.30	36.29
9	-5918.69	13586.35	20.82
10	-5934.15	13572.41	20.13
11	-5940.50	13553.31	29.17
12	-5936.75	13524.38	28.97
13	-5965.23	13519.09	30.17
14	-5979.25	13545.80	25.92
15	-5992.65	13567.99	50.11
16	-6005.86	13616.32	28.13
17	-6020.28	13640.49	34.89
18	-6034.43	13672.38	25.37
19	-6049.66	13692.67	20.69
20	-6064.86	13706.70	15.67
21	-6077.22	13697.07	29.02
22	-6085.91	13669.38	21.17
23	-6094.76	13650.15	
24	-6105.65	13654.80	11.77

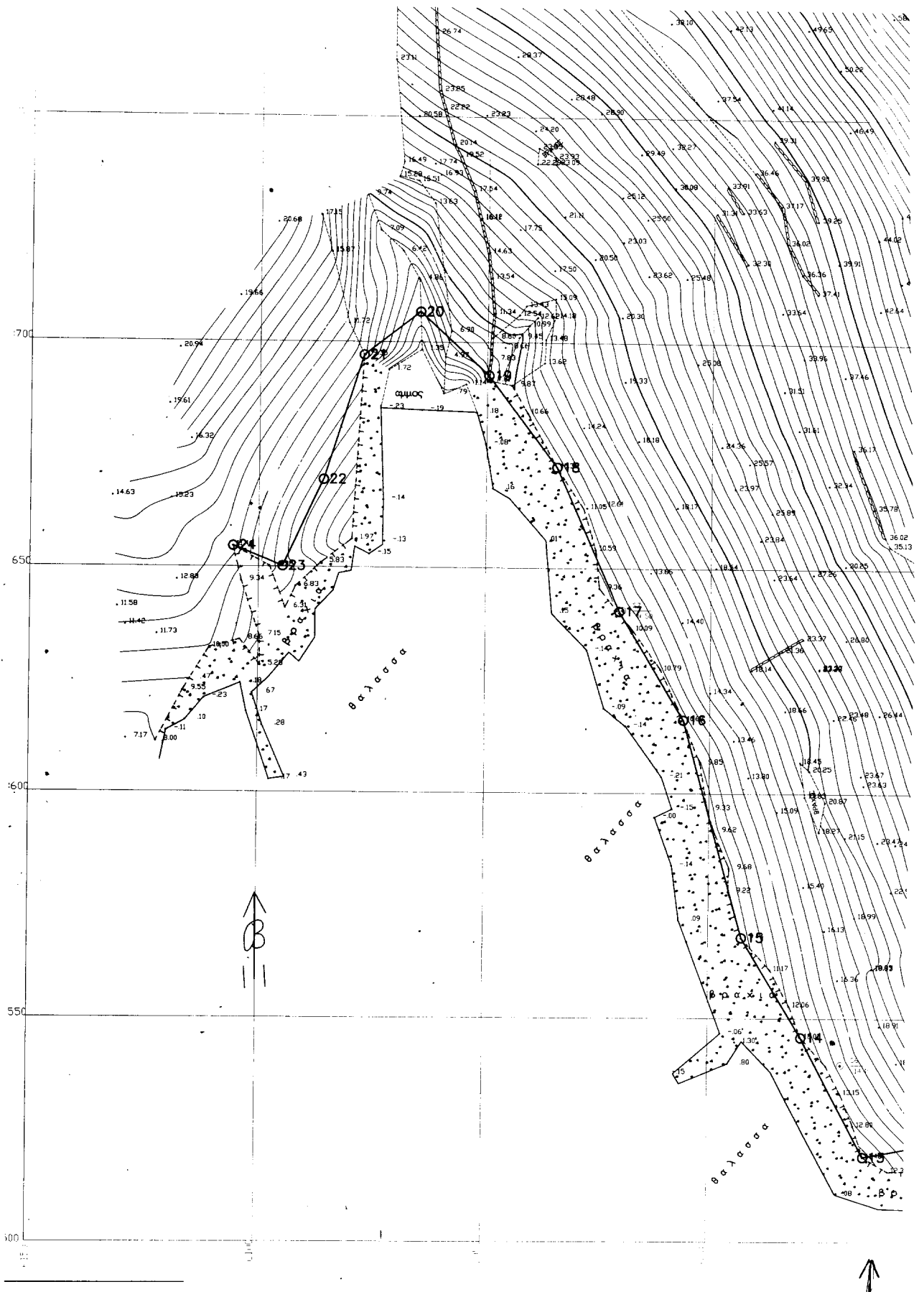

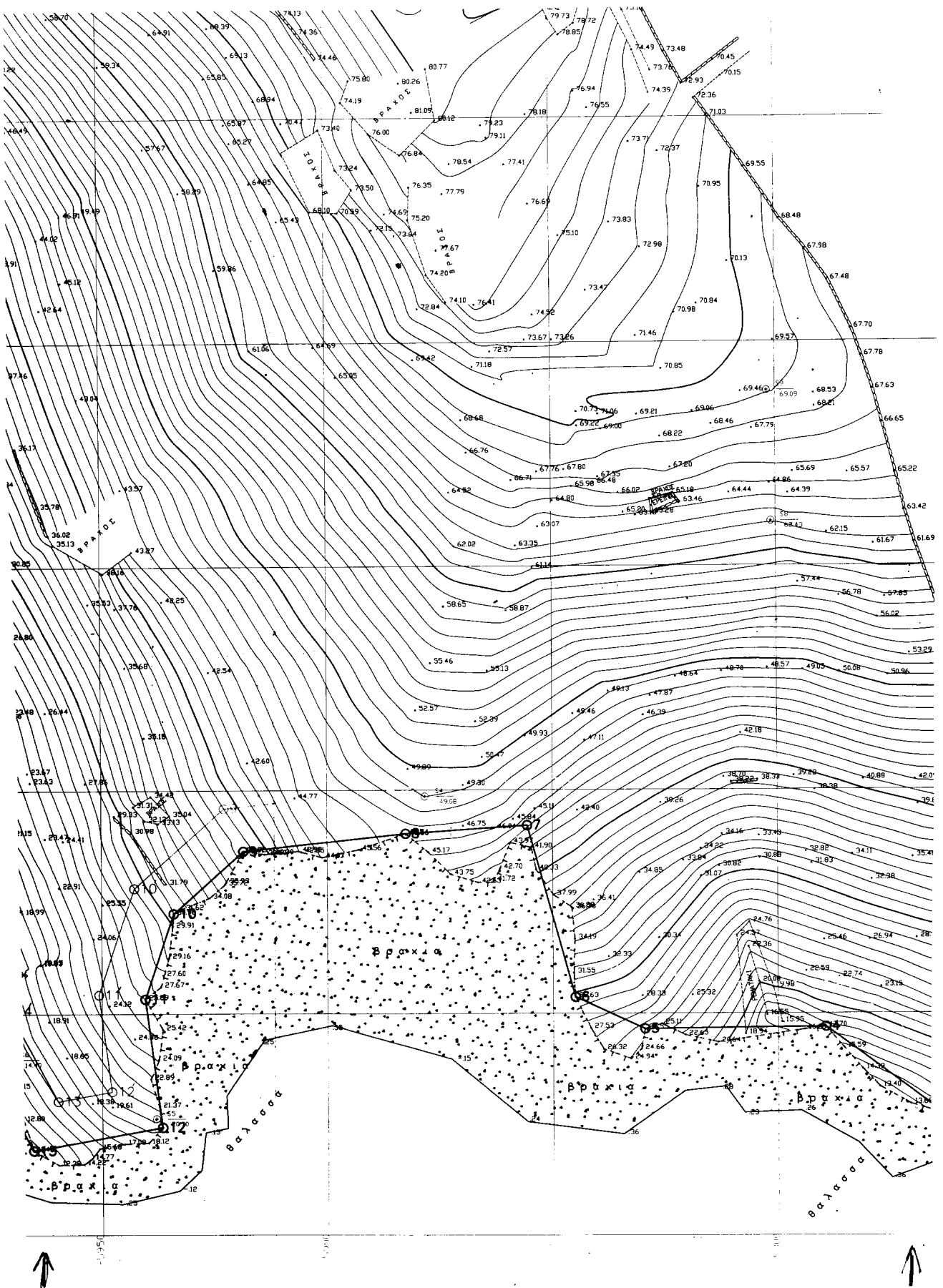

ΑΠΟΤΥΠΩΜΑ ΧΑΡΤΟΥ  
ΚΛΙΜΑΣ 1:50000

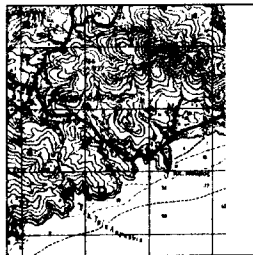

ΣΥΝΤΕΤΑΓΜΕΝΕΣ ΣΤΑΣΕΩΝ ΤΡΙΓΩΝΟΜΕΤΡΙΚΩΝ

ΣΗΜΒΟ	X	Y	H	ΠΑΡΑΤ
3	-1802.54	15157.10	66.34	ΓΥΣ
27	-8062.38	12433.72	71.06	ΓΥΣ
30	-8734.36	16916.03	257.66	ΓΥΣ
S1	-5971.77	13883.64	80.18	
S2	-5914.43	13842.54	88.78	
SA	-5780.95	14358.73	39.30	
S3	-6014.28	13950.14	92.50	
S4	-5878.36	13598.56	49.08	
S5	-5938.10	13526.35	20.30	
S8	-5801.26	13659.90	62.43	
S9	-5802.05	13688.97	66.09	
S7	-6019.62	13640.71	10.50	
S6	-5970.37	13539.71	14.40	

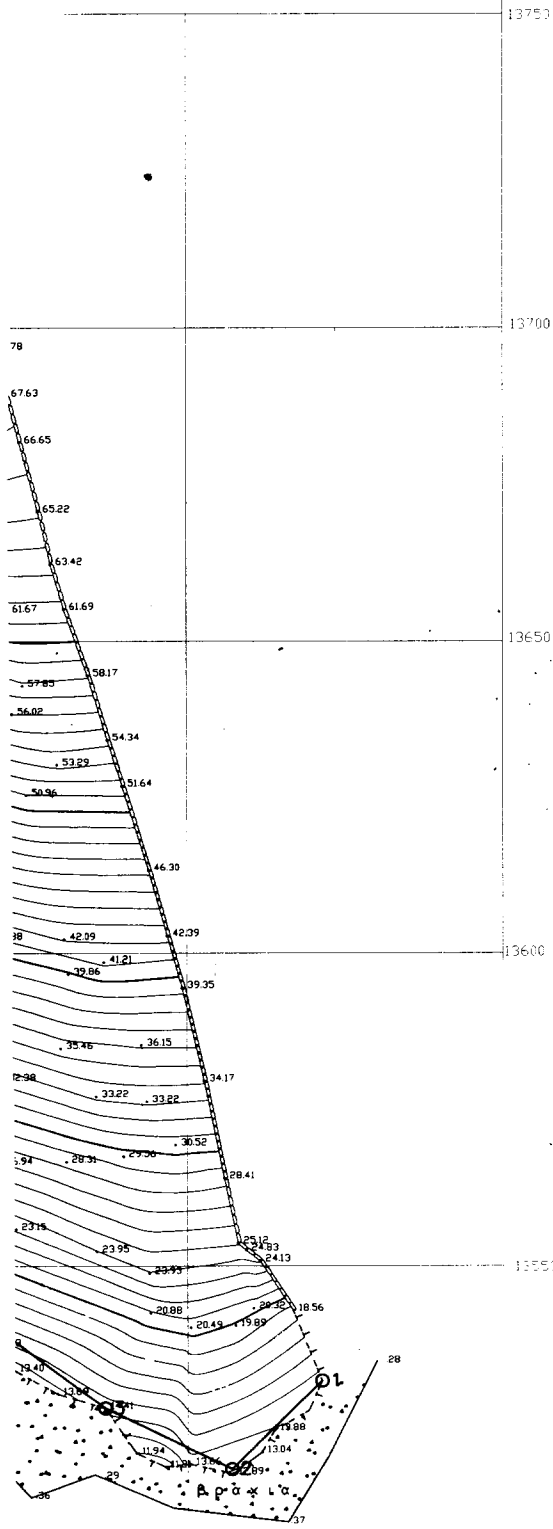

ΓΡΑΜΜΗ ΑΙΓΙΑΛΟΥ

Α/Α	X	Y	S
1	-5726.80	13531.74	20.17
2	-5743.07	13517.50	22.24
3	-5783.05	13527.26	32.93
4	-5789.42	13548.98	40.25
5	-5829.67	13546.53	16.94
6	-5845.07	13553.58	39.92
7	-5855.85	13592.07	27.03
8	-5882.62	13590.30	38.20
9	-5918.69	13586.35	20.82
10	-5934.15	13572.41	20.13
11	-5940.50	13553.31	29.17
12	-5936.75	13524.38	28.97
13	-5985.23	13519.09	30.17
14	-5979.25	13545.80	25.92
15	-5982.65	13567.99	50.11
16	-6005.86	13616.32	28.13
17	-6020.26	13640.48	34.80
18	-6034.43	13672.38	25.37
19	-6049.66	13692.67	20.69
20	-6064.86	13706.70	15.67
21	-6077.22	13697.07	29.02
22	-6085.91	13686.38	21.17
23	-6094.76	13650.15	11.77
24	-6105.85	13654.60	

ΓΡΑΜΜΗ ΠΑΡΑΛΙΑΣ

Α/Α	X	Y	S
1	-5735.66	13538.82	13.03
2	-5745.09	13529.61	14.17
3	-5757.81	13535.83	35.38
4	-5786.14	13557.02	41.40
5	-5827.54	13566.55	10.03
6	-5836.66	13580.73	43.41
7	-5848.17	13602.59	35.40
8	-5883.49	13600.26	39.73
9	-5922.99	13595.94	26.69
10	-5942.81	13578.07	25.05
11	-5950.71	13554.29	21.99
12	-5947.68	13532.48	12.12
13	-5959.80	13530.27	23.09
14	-5970.54	13550.71	24.83
15	-5983.37	13571.97	50.08
16	-5996.59	13620.27	28.89
17	-6011.38	13645.09	35.43
18	-6025.75	13677.48	27.41
19	-6042.21	13699.40	30.06
20	-6064.31	13719.80	27.28
21	-6085.83	13703.04	31.51
22	-6065.28	13672.98	10.95
23	-6099.84	13683.03	2.19
24	-6101.87	13683.86	

ΤΟΠΟΓΡΑΦΙΚΟ ΔΙΑΓΡΑΜΜΑ ΠΡΟΣ ΚΑΘΟΡΙΣΜΟ  
ΑΙΓΙΑΛΟΥ ΚΑΙ ΠΑΡΑΛΙΑΣ

ΠΡΟ ΙΔΙΟΚΤΗΣΙΑΣ  
ΣΤΗ ΠΕΡΙΟΧΗ

ΛΕΩΝΙΔΑ ΑΔΑΜΟΠΟΥΛΟΥ  
ΤΡΙΑ ΛΑΓΚΟΝΙΑ  
ΔΗΜΟΥ ΡΟΣΣΙΔΩΝΙΑΣ Ν ΣΥΡΟΥ

ΚΛΙΜΑΣ 1:500  
ΙΣΧΥΟΜΕΝΗ 1.0 M

ΕΠΙΛΗΘΥΣΤΙΚΕ ΚΑΙ ΒΕΒΗΘΗΚΕ ΣΤΟ ΠΕΔΙΟ  
ΓΙΑ ΤΗΝ ΑΚΡΙΒΕΙΑ ΤΗΣ ΑΠΟΤΥΠΩΣΗΣ  
ΣΥΡΟΣ 28/11/2000

ΓΡΑΜΜΗ ΑΙΓΙΑΛΟΥ  
ΓΡΑΜΜΗ ΠΑΡΑΛΙΑΣ

ΣΥΝΔΕΥΕΙ ΤΗΝ ΑΠΟ 28 - 11 - 2000  
ΕΚΘΕΣΗ ΤΗΣ ΕΠΙΤΡΟΠΗΣ

Τ.Υ.

ΓΕΩΡΓΙΟΣ ΑΒΡΑΑΜ  
ΤΟΠΟΓΡ. ΜΗΧΑΝΙΚΟΣ

ΥΠΟΜΗΝΑ

- — — — — Ήραλιθια
- — — — — Πρανή
- ⊕ s3 στάση
- 6.80 ματρα
- ▨ Βραχια
- αμμουδια

ΠΑΡΑΤΗΡΗΣΗ

Ο συντάκτης του διαγράμματος είναι  
της ηλικίας 37 ημεών και >=15 στ. Αλβαν  
Τα υψόμετρα ελήφθησαν στο επιπέδον της θάλασσας

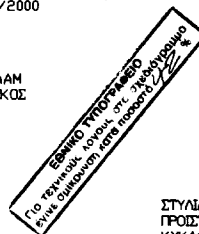

Η ΕΠΙΤΡΟΠΗ

Ο ΠΡΟΕΔΡΟΣ

Τ.Υ.

ΣΤΥΛΙΑΝΟΣ ΣΕΣΣΕΝΙΑΣ  
ΠΡΟΕΤ. ΚΤΗΜΑΤ. ΥΠΗΡ.  
ΚΥΚΛΑΔΩΝ

ΤΑ ΜΕΛΗ

Τ.Υ.

ΓΕΩΡΓΙΟΣ ΑΒΡΑΑΜ  
ΤΟΠΟΓΡ. ΜΗΧΑΝΙΚΟΣ

Τ.Υ.

ΝΙΚΟΛΑΟΣ ΔΚΕΟΥΡΥΛΑΚΑΣ  
ΥΠΟΔ. ΧΕ. ΣΥΡΟΥ

ΣΥΡΟΣ ΑΥΓΟΥΣΤΟΣ 2000

Ο ΓΥΝΑΚΑΣ ΜΗΧΑΝΙΚΟΣ  
ΝΙΚΟΛΑΟΣ ΜΗΧΑΝΙΚΟΣ

ΑΙΓΙΑ ΤΟΠΟΓΡ. ΜΗΧΑΝ. ΟΕ Α. Π. Θ.  
ΜΕΛΟΣ ΤΗΣ ΕΠΙΤΡΟΠΗΣ ΣΥΡΟΥ 22487  
ΦΗΛ. ΟΧΡΗΣ



ΑΝΤΙΠΡΑΞΗ  
14-6-2001

Handwritten signature



Αριθ. 1502

(2)

Τροποποίηση όρων δόμησης στο Ο.Τ. Γ386 (χώρος Πνευματικού Κέντρου) Ελασσόνας.

Ο ΓΕΝΙΚΟΣ ΓΡΑΜΜΑΤΕΑΣ  
ΠΕΡΙΦΕΡΕΙΑΣ ΘΕΣΣΑΛΙΑΣ

Έχοντας υπόψη:

1. Τις διατάξεις των άρθρων 3 και 70 του Ν.Δ/τος της 17.7.23 (ΦΕΚ 228 Α) «Περί σχεδίων πόλεων κ.λ.π.» όπως τροποποιήθηκε μεταγενέστερα.

2. Τις διατάξεις του άρθρου 29 του Ν. 2831/2000 (ΦΕΚ140 Α) «Περί τροποποίησης του Γ.Ο.Κ. (Ν.1577/85) και άλλων διατάξεων».

3. Τις διατάξεις του άρθρου 66 παρ. 4 του Ν. 1622/86 (ΦΕΚ 92 Α).

4. Τις διατάξεις του άρθρου 8 του Ν. 3200/55 ΦΕΚ 97Α).

5. Το Π. Δ/μα από 14.6.1989 (ΦΕΚ 431Δ/ 16.6.1989) με το οποίο εγκρίθηκε η επέκταση του οικισμού Ελασσόνας Δήμου Ελασσόνας.

6. Την απόφαση 233/2000 του Δημοτικού Συμβουλίου Ελασσόνας και το γεγονός ότι κατά της παραπάνω απόφασης δεν ασκήθηκαν ενστάσεις.

7. Τη θετική γνωμοδότηση 90/14/26.6.2001 του Περιφε-

ρειακού Συμβουλίου Χωροταξίας, Οικισμού και Περιβάλλοντος της ΔΙΠΕΧΩ Θεσσαλίας.

8. Το γεγονός ότι από τις κανονιστικές διατάξεις της Απόφασης αυτής δεν προκαλείται δαπάνη σε βάρος του Κρατικού Προϋπολογισμού και του οικείου Δήμου, αποφασίζουμε:

Εγκρίνεται η τροποποίηση των όρων δόμησης στο Ο.Τ. Γ386 (χώρος Πνευματικού Κέντρου) του ρυμοτομικού σχεδίου Ελασσόνας και συγκεκριμένα:

1. Ως προς το συντελεστή δόμησης από 0.8 σε 1.5 και.

2. Ως προς το ύψος από 10μ. σε 13 μ. + στέγη 2μ. , όπως απεικονίζεται στο τοπογραφικό διάγραμμα σε κλ. 1:500 που συνέταξε ο Τοπογράφος Μηχανικός Αθανάσιος Κωνσταντινίδης και αποτελεί αναπόσπαστο μέρος της απόφασης αυτής.

Η ισχύς της παρούσας απόφασης αρχίζει από τη δημοσίευσή της στην Εφημερίδα της Κυβερνήσεως.

Η απόφαση αυτή να δημοσιευτεί στην Εφημερίδα της Κυβερνήσεως.

Λάρισα, 29 Ιουνίου 2001

Ο Γενικός Γραμματέας Περιφέρειας  
ΙΩΑΝΝΗΣ ΚΑΡΑΤΖΙΩΤΗΣ

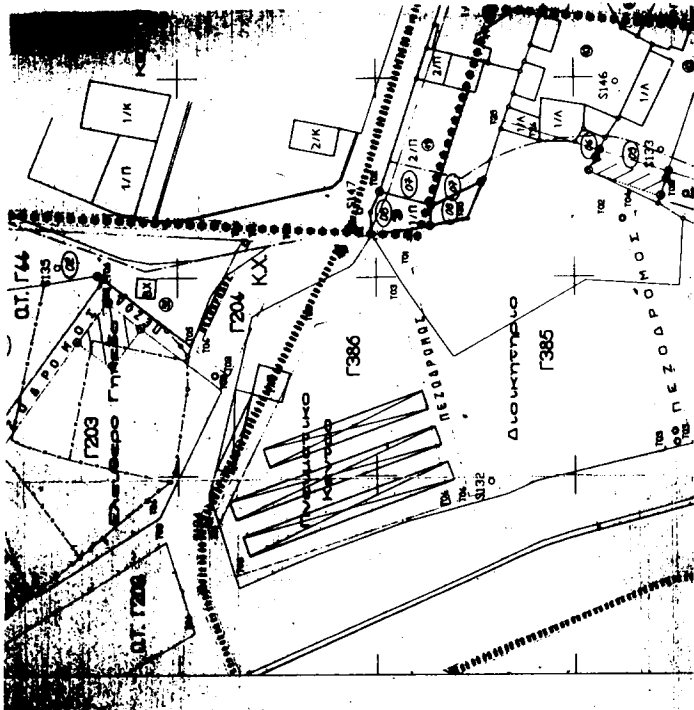

ΟΡΟΙ ΔΟΜΗΣΗΣ ΠΟΛΗΣ ΕΛΛΕΣΣΟΝΑΣ

Ανοδόχηση Ρυμοτ. Σχεδίου Φ.Ε.Κ. 819Δ/16.11.88  
 Έγκριση Ενέκτασης Σχεδίου Φ.Ε.Κ. 431Δ/16. 6.89

ΤΟΜΕΙΣ	I	II	III	IV					
Σ.Δ.	1.5	1.2	0.8	0.6					
ΤΟΜΕΙΣ ΛΟΙΠΩΝ ΟΡΩΝ ΔΟΜΗΣΗΣ	A	B	Γ	Δ	E	Z	H		
ΚΑΛΥΨΗ	Κατά Γ.Ο.Κ.								
ΑΡΤΙΟΤΗΤΑ	10	14	10	14	14	14	20		
	200	250	200	250	250	400	800		
ΠΑΡΕΚΚΛΙΣΕΙΣ	από 20.4.77 8-200	από 20.4.77 8-200	από 16.4.51 8-200	από 20.4.77 12-400	από 20.4.77 8-200	από 20.4.77 10-200			
	από 16.4.51 5-60	από 16.4.51 5-60		από 16.4.51 8-200	από 4.4.55 8-200	από 4.4.55 5-60	από 4.4.55 8-150		
ΥΨΟΣ*	12,00	10,00	10,00	10,00	10,00	10,00	10,00		
	*Τα ύψη προσαυξάνονται κατά 2,00 μ. σε περιήκωσα στρώμα								

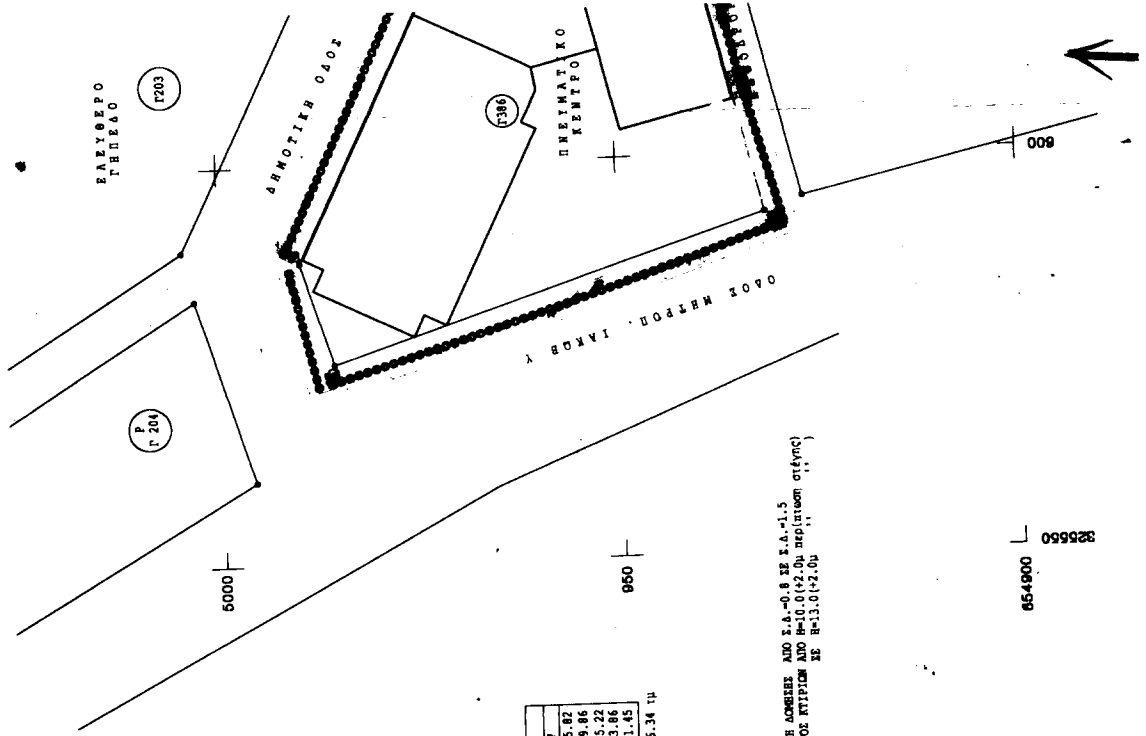

ΟΤ/Α	ΠΙΝΑΚΑΣ ΣΤ/Υ/ΜΕΤ	Σ
A	325574.98	654985.82
B	325587.82	654981.86
Γ	325638.10	654981.22
Δ	325643.33	654983.86
Ε	325592.70	654931.45

Εμβα.(Α.Β.Γ.Δ.Ε.Α.)=2386.34 τμ

ΘΕΣΗ ΤΡΟΧΟΦΟΡΗΣ

- \* ΑΝΑΦΗ ΤΩΝ ΣΥΜΒΑΛΕΤΩΝ ΔΟΜΗΣΗΣ ΑΠΟ Σ.Δ.-0,8 ΣΣ Σ.Δ.-1,5
- \* ΑΝΑΦΗ ΤΩΝ ΣΥΜΒΑΛΕΤΩΝ ΔΟΜΗΣΗΣ ΑΠΟ Σ.Δ.-0,6 (+2,0μ) ΠΕΡΙΨΙΜΩΝ ΣΤΕΓΩΝ
- \* ΑΝΑΦΗ ΤΩΝ ΣΥΜΒΑΛΕΤΩΝ ΔΟΜΗΣΗΣ ΑΠΟ Σ.Δ.-1,0 (+2,0μ) ΠΕΡΙΨΙΜΩΝ ΣΤΕΓΩΝ

664900  
325650

Δ Η Μ Ο Σ Ε Λ Λ Α Σ Σ Ο Ν Α Σ

ΠΟΛΙΤΕΥΜΑΤΙΚΟ - ΡΥΘΜΙΣΤΙΚΟ ΣΧΕΔΙΟ ΠΟΛΗΣ

ΤΟΠΟΓΡΑΦΙΚΟ ΛΕΙΨΑΜΜΑ

ΤΡΟΦΟΔΟΣΙΑΣ ΣΧΕΔΙΟΥ ΠΟΛΗΣ

ΣΕΡΓΙΟΝΣ ΚΕΝΤΡΟΥ Ο.Τ. Γ386

ΚΛΙΜΑΚΑ 1 : 500

ΠΕΡΙΦΕΡΕΙΑ ΘΕΣΣΑΛΙΑΣ  
ΔΙΕΥΘΥΝΣΗ ΠΕΡΙΒΑΛΛΟΝΤΟΣ  
ΚΑΙ ΧΡΗΣΕΩΣ

ΠΙΝΑΚ. 19 ΕΠΙΧΡΗΣΕΩΣ  
ΑΠΟΦΑΣΗ 1502/α

Δέφνισα 27-6-81  
ΜΕ Ε.Γ.Γ.  
ΠΡΟΪΣΤΑΜΕΝΟΣ



ΘΕΜΑ : Αλλαγή όρων δόμησης (μείνιστο ύψος και εμβαδόν οικόπεδου) στο Ο.Τ. Γ386 (ΧΩΡΟΣ ΠΝΕΥΜΑΤΙΚΟΥ ΚΕΝΤΡΟΥ) ΣΕΡΓΙΟΝΣ

**ΕΘΝΙΚΟ ΤΥΠΟΓΡΑΦΕΙΟ**  
Για τεχνικές λογικές στο σχεδιαστικό έργο σύμφωνα με το παρόν νόμο

ΠΕΡΙΦΕΡΕΙΑΚΟ ΣΥΜΒΟΥΛΙΟ ΧΡΗΣΕΩΣ  
ΟΙΚΙΣΜΟΥ & ΠΕΡΙΒΑΛΛΟΝΤΟΣ  
Το παρόν σχεδιαστικό έργο εστάθηκε από το Π.Σ.Χ.Ο.Π. την 26.6.81 και εγκρίθηκε σύμφωνα με την υπ' αριθμ. 1502/α/26.6.81 γνωμοδότηση του ΠΡΟΕΔΡΟΥ ΓΡΑΜΜΑΤΕΙΑΣ

Το παρόν συνοδεύει την υπ αριθμ. 233/2000 απόφαση Δ.Σ. Ελασσόνας

ΧΡ. ΜΑΤΙΟΜΠΟΥΤΣΗΣ ΚΕΡΝΙΝΟΣ ΜΠΑΛΑΝΟΣ

ΘΕΩΡΗΘΗΚΕ ΕΛΛΑΣΣΟΝΑ 4-1-2001  
ΒΕΡΕΥΣ Ο ΔΗΜΑΡΧΟΣ

Ο ΤΕΧΝΙΚΟΣ ΥΠΑΜΜΟΣ

ΑΘΑΝΑΣΙΟΣ ΚΟΝΣΤΑΝΤΙΝΙΔΗΣ  
ΑΡΧΙΤΕΚΤΟΝΟΣ ΤΟΠΟΓΡΑΦΟΣ ΜΗΧΑΝΙΚΟΣ  
ΥΠΟΛΟΓΙΣΤΕΣ 6

