



04005841907010008



5061

ΕΦΗΜΕΡΙΣ ΤΗΣ ΚΥΒΕΡΝΗΣΕΩΣ

ΤΗΣ ΕΛΛΗΝΙΚΗΣ ΔΗΜΟΚΡΑΤΙΑΣ

ΤΕΥΧΟΣ ΤΕΤΑΡΤΟ

Αρ. Φύλλου 584

19 Ιουλίου 2001

ΠΕΡΙΕΧΟΜΕΝΑ

ΑΠΟΦΑΣΕΙΣ

- Κήρυξη αναδασωτέας έκτασης Ε=625 τ.μ. στη θέση «Λάκεζα» περιοχής δ.δ. Ευαγγελίστριας «Δήμου Αλιάρτου Ν. Βοιωτίας»..... 1
- Κήρυξη αναδασωτέας έκτασης Ε= 1.500 τ.μ. στη θέση «Μέγας» Δήμου Αράχωβας Ν. Βοιωτίας..... 2
- Κήρυξη αναδασωτέας έκτασης Ε=30,00 στρεμ. στη θέση «Πάτημα» Δήμου Βαγίων Ν. Βοιωτίας 3
- Κήρυξη αναδασωτέας έκτασης Ε= 150 τ.μ. στη θέση «Μάρμαρα» Περιοχής δ.δ. Παύλου Δήμου Ορχομενού Ν. Βοιωτίας..... 4

ΑΠΟΦΑΣΕΙΣ

- Αριθ. 901 (1)
Κήρυξη αναδασωτέας έκτασης Ε=625 τ.μ. στη θέση «Λάκεζα» περιοχής δ.δ. Ευαγγελίστριας «Δήμου Αλιάρτου Ν. Βοιωτίας».

Ο ΓΕΝΙΚΟΣ ΓΡΑΜΜΑΤΕΑΣ ΠΕΡΙΦΕΡΕΙΑΣ ΣΤΕΡΕΑΣ ΕΛΛΑΔΑΣ

Έχοντας υπόψη:

1. Τις διατάξεις
 - α. Του άρθρου 117 παρ. 3 του Συντάγματος της Χώρας,
 - β. Του Ν. 3200/55 «Περί Διοικητικής Αποκεντρώσεως»
 - γ. Των άρθρων 38 παραγ. 1 & 2 και 41 παρ. 1 του Ν. 998/79 «Περί προστασίας των δασών και των δασικών εκτάσεων της Χώρας».
 - γ. Του άρθρου 12 παρ. 2 του Ν. 2040/92 «Ρύθμιση θεμάτων αρμοδιότητας Υπουργείου Γεωργίας κλπ».
 - δ. Του Ν. 2503/97 Διοίκηση, οργάνωση, στελέχωση της Περιφέρειας.
2. Τις με αριθ. 160417/1180/8.7.80 & 182447/3049/24.9.80 δ/γές Υπ. Γεωργίας.
3. Την με αριθ. 6747/29.9.97 (ΦΕΚ 242/Β/98) απόφαση του Γενικού Γραμ. Περιφ. Στερεάς Ελλάδας «Μεταβίβαση αρμοδιοτήτων στους Προϊσταμένους των Δασικών Υπηρεσιών».
4. Την με αριθ. 1959/15.6.2001 πρόταση του Δασαρχεί-

ου Λιβαδειάς για κήρυξη ως αναδασωτέας δημόσιας δασικής έκτασης εμβαδού Ε=625 τ.μ. στη θέση «Λάκεζα» περιοχής δημοτικού διαμερίσματος Ευαγγελίστριας, Δήμου Αλιάρτου η οποία καλυπτόταν από δασική βλάστηση και αποψιλώθηκε από τους Σοφάνη Χρήστο του Λουκά, κάτοικο Ευαγγελίστριας και Σελίδη Χαράλαμπο του Παναγιώτη κάτοικο Γλυφάδας-Αττικής, οι οποίοι στην συνέχεια την περιέφραξαν και φύτευσαν νεαρά δενδρύλλια, αποφασίζουμε:

Κηρύσσουμε αναδασωτέα, με σκοπό την διατήρηση του χαρακτήρα, την προστασία και την αποκατάσταση της δασικής βλάστησης, με φυσική ή τεχνική αναγέννηση, τη δημόσια δασική έκταση εμβαδού Ε=625 τ.μ. που βρίσκεται στη θέση «Λάκεζα» περιοχής δημοτικού διαμερίσματος Ευαγγελίστριας Δήμου Αλιάρτου η οποία αποψιλώθηκε από τους Σοφάνη Χρήστο, κάτοικο Ευαγγελίστριας και Σελίδη Χαράλαμπο κάτοικο Γλυφάδας - Αττικής και στην συνέχεια την περιέφραξαν και φύτευσαν νεαρά δενδρύλλια.

Η παραπάνω αναδασωτέα έκταση προσδιορίζεται από τα στοιχεία: (Α-Β-Γ-Δ-Ε-Ζ-Η-Θ-Α) και απεικονίζεται στο συνημμένο τοπογραφικό διάγραμμα με κλίμακα 1:500 που αποτελεί αναπόσπαστο μέρος της απόφασης αυτής και έχει όρια:

-ΒΟΡΕΙΑ: Με αγροτικό δρόμο

-ΝΟΤΙΑ: Με δημόσια δασική έκταση και ιδιοκτησία για την οποία ισχύει η αριθμ. 1162/4.4.2000 πράξη χαρακτηρισμού.

-ΑΝΑΤΟΛΙΚΑ: Με ιδιοκτησία για την οποία ισχύει η αριθμ. 1162/4.4.2000 πράξη χαρακτηρισμού.

-ΔΥΤΙΚΑ: Με αγροτικό δρόμο

Η απόφαση αυτή ισχύει από της κοινοποίησης της αρμοδίως (άρθρο 41 Νόμου 998/79) και προ της δημοσίευσής της στην εφημερίδα της Κυβερνήσεως (αρθρ. 37 Ν. 3200/55).

Από τις διατάξεις αυτής της απόφασης δεν προκαλείται δαπάνη σε βάρος του Κρατικού Προϋπολογισμού.

Η απόφαση αυτή να δημοσιευθεί στην Εφημερίδα της Κυβερνήσεως.

Λιβαδειά 2 Ιουλίου 2001

Με εντολή Γενικού Γραμματέα Περιφέρειας
Ο Διευθυντής Δασών
ΗΛΙΑΣ ΚΑΠΡΑΛΟΣ

Αριθ. 942

(2)

Κήρυξη αναδασωτέας έκτασης Ε= 1.500 τ.μ. στη θέση «Μέγας» Δήμου Αράχωβας Ν. Βοιωτίας.

Ο ΓΕΝΙΚΟΣ ΓΡΑΜΜΑΤΕΑΣ
ΠΕΡΙΦΕΡΕΙΑΣ ΣΤΕΡΕΑΣ ΕΛΛΑΔΑΣ

Έχοντας υπόψη:

1. Τις διατάξεις

α. Του άρθρου 117 παρ. 3 του Συντάγματος της Χώρας.

β. Του Ν. 3200/55 «Περί Διοικητικής Αποκεντρώσεως»

γ. Των άρθρων 38 παραγ. 1 & 2 και 41 παρ. 1 του Ν. 998/79 «Περί προστασίας των δασών και των δασικών εκτάσεων της Χώρας».

δ. Του άρθρου 12 παρ. 2 του Ν. 2040/92 «Ρύθμιση θεμάτων αρμοδιότητας Υπουργείου Γεωργίας κλπ».

ε. Του Ν. 2503/97 Διοίκηση, οργάνωση, στελέχωση της Περιφέρειας.

2. Τις με αρθ. 160417/1180/8.7.80 & 182447/3049/24.9.80 δ/γές Υπ. Γεωργίας.

3. Την με αριθ. 6747/29.9.97 (ΦΕΚ 242/Β/98) απόφαση του Γενικού Γραμ. Περιφ. Στερεάς Ελλάδας «Μεταβίβαση αρμοδιοτήτων στους Προϊσταμένους των Δασικών Υπηρεσιών».

4. Την με αριθ. 2121/22.6.2001 πρόταση του Δασαρχείου Λιβαδειάς για κήρυξη ως αναδασωτέας δημόσιας δασικής έκτασης εμβαδού Ε= 1.500 τ.μ. στη θέση «Μέγας» Δήμου Αράχωβας η οποία καλυπτόταν από δασική βλάστηση και αποψιλώθηκε παράνομα από τον Λαμπροδήμο Ευστάθιο του Δήμου κάτοικο Λάρισας, αποφασίζουμε:

Κηρύσσουμε αναδασωτέα, με σκοπό την διατήρηση

του χαρακτήρα, την προστασία και την αποκατάσταση της δασικής βλάστησης, με φυσική ή τεχνική αναγέννηση, τη δημόσια δασική έκταση εμβαδού Ε= 1.500 τ.μ. που βρίσκεται στη θέση «Μέγας» Δήμου Αράχωβας και αποψιλώθηκε από τον Λαμπροδήμο Ευστάθιο του Δήμου κάτοικο Λάρισας.

Η παραπάνω αναδασωτέα έκταση προσδιορίζεται από τα στοιχεία: (Α-Β-Γ-Δ-Ε-Ζ-Η-Θ-Ι-Κ-Α) και απεικονίζεται στο συνημμένο τοπογραφικό διάγραμμα με κλίμακα 1:500 που αποτελεί αναπόσπαστο μέρος της απόφασης αυτής, και έχει όρια:

-ΒΟΡΕΙΑ: Με χορτολιβαδική έκταση

-ΝΟΤΙΑ: Με δασικό δρόμο και δασική έκταση για την οποία ισχύει η αριθμ. 1568/21.5.2001 πράξη χαρακτηρισμού.

-ΑΝΑΤΟΛΙΚΑ: Με δασικό δρόμο και πέραν αυτού με δημόσια δασική έκταση

-ΔΥΤΙΚΑ: Με δημόσια δασική έκταση

Η απόφαση αυτή ισχύει από της κοινοποίησής της αρμοδίως (άρθρο 41 Νόμου 998/79) και προ της δημοσίευσής της στην εφημερίδα της Κυβερνήσεως (αρθρ. 37 Ν. 3200/55).

Από τις διατάξεις αυτής της απόφασης δεν προκαλείται δαπάνη σε βάρος του Κρατικού Προϋπολογισμού.

Η απόφαση αυτή να δημοσιευθεί στην Εφημερίδα της Κυβερνήσεως.

Λιβαδειά 2 Ιουλίου 2001

Με εντολή Γενικού Γραμματέα Περιφέρειας
Ο Διευθυντής Δασών
ΗΛΙΑΣ ΚΑΠΡΑΛΟΣ

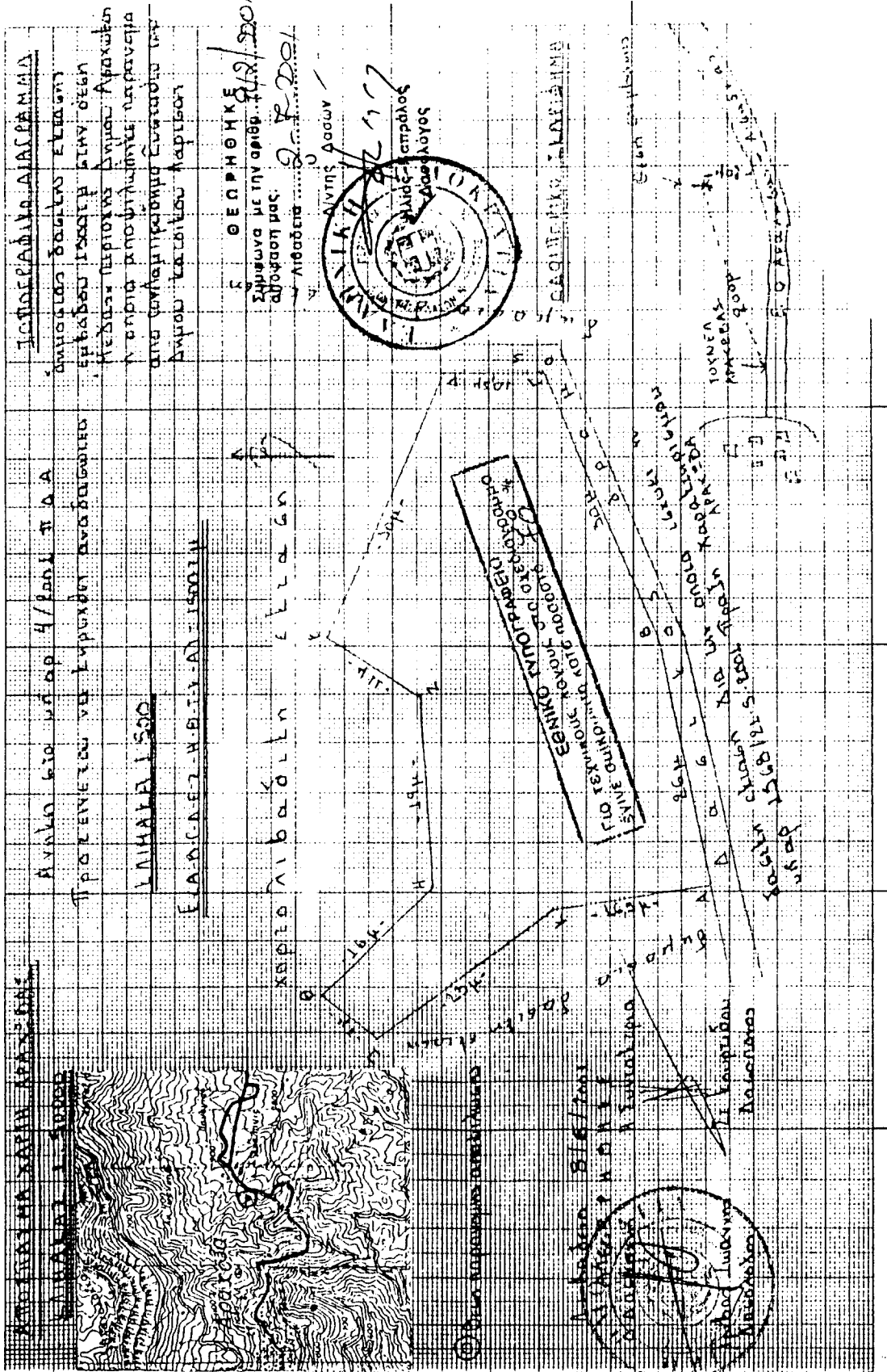

Αριθ. 944

(3) Κήρυξη αναδασωτέας έκτασης Ε=30,00 στρεμ. στη θέση «Πάτημα» Δήμου Βαγίων Ν. Βοιωτίας.

Ο ΓΕΝΙΚΟΣ ΓΡΑΜΜΑΤΕΑΣ
ΠΕΡΙΦΕΡΕΙΑΣ ΣΤΕΡΕΑΣ ΕΛΛΑΔΑΣ

Έχοντας υπόψη:

1. Τις διατάξεις
 - α. Του άρθρου 117 παρ. 3 του Συντάγματος της Χώρας.
 - β. Του Ν. 3200/55 «Περί Διοικητικής Αποκεντρώσεως»
 - γ. Των άρθρων 38 παραγ. 1 & 2 και 41 παρ. 1 του Ν. 998/79 «Περί προστασίας των δασών και των δασικών εκτάσεων της Χώρας».
 - γ. Του άρθρου 12 παρ. 2 του Ν. 2040/92 «Ρύθμιση θεμάτων αρμοδιότητας Υπουργείου Γεωργίας κλπ».
 - δ. Του Ν. 2503/97 Διοίκηση, οργάνωση, στελέχωση της Περιφέρειας.
2. Τις με αρθ. 160417/1180/8.7.80 & 182447/3049/24.9.80 δ/γές Υπ. Γεωργίας.
3. Την με αριθ. 6747/29.9.97 (ΦΕΚ 242/Β/98) απόφαση του Γενικού Γραμ. Περιφ. Στερεάς Ελλάδας «Μεταβίβαση αρμοδιοτήτων στους Προϊσταμένους των Δασικών Υπηρεσιών».
4. Την με αριθ. 2317/20.6.2001 πρόταση του Δασαρχείου Θηβών για κήρυξη ως αναδασωτέας δημόσιας δασικής έκτασης εμβαδού Ε=30,00 στρεμμάτων στη θέση «Πάτημα» Δήμου Βαγίων η οποία καλυπτόταν από δασική βλάστηση και καταστράφηκε από πυρκαγιά την 24 Μαΐου

2001, αποφασίζουμε:

Κηρύσσουμε αναδασωτέα, με σκοπό την διατήρηση του χαρακτήρα, την προστασία και την αποκατάσταση της δασικής βλάστησης, με φυσική ή τεχνική ανανέωση, τη δημόσια δασική έκταση εμβαδού Ε=30,00 στρ. που βρίσκεται στη θέση «Πάτημα» Δήμου Βαγίων και καταστράφηκε από πυρκαγιά την 24 Μαΐου 2001.

Η παραπάνω αναδασωτέα έκταση προσδιορίζεται από τα στοιχεία: (Α-Β-Γ-Δ-Α) και απεικονίζεται στο συνημμένο σχεδιάγραμμα με κλίμακα 1:5000 που αποτελεί αναπόσπαστο μέρος της απόφασης αυτής και έχει όρια:

- ΒΟΡΕΙΑ: Με δημόσια δασική έκταση
- ΝΟΤΙΑ: Με δημόσια δασική έκταση
- ΑΝΑΤΟΛΙΚΑ: Με δημόσια δασική έκταση
- ΔΥΤΙΚΑ: Με δημόσια δασική έκταση

Η απόφαση αυτή ισχύει από της κοινοποιήσεως της αρμοδίως (άρθρο 41 Νόμου 998/79) και προ της δημοσίευσής της στην εφημερίδα της Κυβερνήσεως (αρθρ. 37 Ν. 3200/55).

Από τις διατάξεις αυτής της απόφασης δεν προκαλείτε δαπάνη σε βάρος του Κρατικού Προϋπολογισμού.

Η απόφαση αυτή να δημοσιευθεί στην Εφημερίδα της Κυβερνήσεως

Λιβαδειά 2 Ιουλίου 2001

Με εντολή Γενικού Γραμματέα Περιφέρειας
Ο Διευθυντής Δασών
ΗΛΙΑΣ ΚΑΠΡΑΛΟΣ

ΤΟΠΟΓΡΑΦΙΚΟ ΣΧΕΔΙΑΓΡΑΜΜΑ

Δημόσιας δασικής έκτασης που κήκε στις... 24-5-2001...
Στη θέση... Πάτημα... περιοχή Δημ. Διαμ...
Περ. Δήμου... Βαγίων... εμβαδού... 30,00... στρεμμάτων.

Απόσπασμα χάρτη 6410/3
ΚΛΙΜΑΚΑ 1:5000

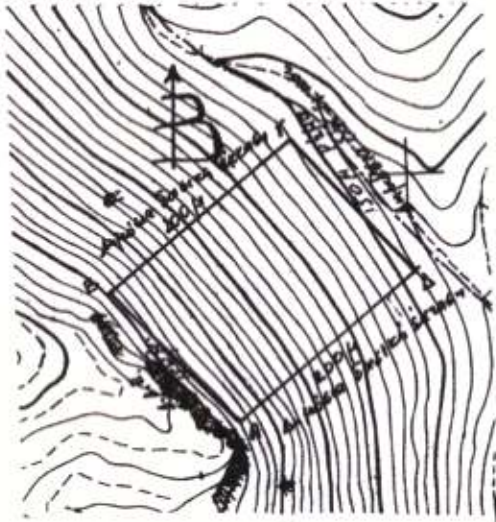

ΑΠΟΣΠΑΣΜΑ ΧΑΡΤΗ Γ.Υ.1 - ΒΑΓΙΑ
ΚΛΙΜΑΚΑ 1:30.000



● θέση καλής έκτασης.

ΕΘΝΙΚΟ ΓΥΠΟΓΡΑΦΕΙΟ
Για τεχνικούς λόγους στο σχεδιαγράμμο
 έγινε σμίκρυνση κατά ποσοστό 70 %

ΑΠΟΣΠΑΣΜΑ ΧΑΡΤΟΥ

Γραμμή θέσης: Πάτημα
Περιφέρειας Δήμου Βαγίων
που κήκε στις 24-5-2001 και προτείνεται
να κηρυχθεί άναυδισωτ α.

ΚΛΙΜΑΚΑ 1:5000

Α-Β-Γ-Δ-Α έκταση εμβαδού 3400 στρεμ.

20-6-2001
Ο Γενικός
Δασολόγος
ΑΜΟΙΡΙΑΔΗΣ ΚΩΝ/ΝΟΣ
Δασολόγος



ΣΑΒΒΑΣ ΚΑΤΣΙΑΝΗΣ
ΔΑΣΟΛΟΓΟΣ

ΘΕΩΡΗΘΗΚΕ 944/2001
Συμφωνά με την αριθμ...
σφραγίδα μας: 2-9-2001
Αναστάσιος
Διευθ. Δασών



Αριθ. 950

(4)

Κήρυξη αναδασωτέας έκτασης Ε=150 τ.μ. στη θέση «Μάρμαρα» Περιοχής δ.δ. Παύλου Δήμου Ορχομενού Ν. Βοιωτίας.

Ο ΓΕΝΙΚΟΣ ΓΡΑΜΜΑΤΕΑΣ
ΠΕΡΙΦΕΡΕΙΑΣ ΣΤΕΡΕΑΣ ΕΛΛΑΔΑΣ

Έχοντας υπόψη:

1. Τις διατάξεις
 - α. Του άρθρου 117 παρ. 3 του Συντάγματος της Χώρας.
 - β. Του Ν. 3200/55 «Περί Διοικητικής Αποκεντρώσεως»
 - γ. Των άρθρων 38 παραγ. 1 & 2 και 41 παρ. 1 του Ν. 998/79 «Περί προστασίας των δασών και των δασικών εκτάσεων της Χώρας».
 - γ. Του άρθρου 12 παρ. 2 του Ν. 2040/92 «Ρύθμιση θεμάτων αρμοδιότητας Υπουργείου Γεωργίας κλπ».
 - δ. Του Ν. 2503/97 Διοίκηση, οργάνωση, στελέχωση της Περιφέρειας.
2. Τις με αρθ. 160417/1180/8.7.80 & 182447/3049/24.9.80 δ/γές Υπ. Γεωργίας.
3. Την με αριθ. 6747/29.9.97 (ΦΕΚ 242/Β/98) απόφαση του Γενικού Γραμ. Περιφ. Στερεάς Ελλάδας «Μεταβίβαση αρμοδιοτήτων στους Προϊσταμένους των Δασικών Υπηρεσιών».
4. Την με αριθ. 2122/22.6.2001 πρόταση του Δασαρχείου Λιβαδειάς για κήρυξη ως αναδασωτέας δημόσιας δασικής έκτασης εμβαδού Ε= 150 τ.μ. στη θέση «Μάρμαρα» περιοχής δ.δ. Παύλου Δήμου Ορχομενού η οποία καλυπτόταν από δασική βλάστηση και καταστράφηκε από πυρκαγιά την 11 Μαΐου 2001, αποφασίζουμε:

Κηρύσσουμε αναδασωτέα, με σκοπό την διατήρηση του χαρακτήρα, την προστασία και την αποκατάσταση της δασικής βλάστησης, με φυσική ή τεχνική αναγέννηση, τη δημόσια δασική έκταση εμβαδού Ε=150 τ.μ. που βρίσκεται στη θέση «Μάρμαρα» περιοχής δ.δ. Παύλου Δήμου Ορχομενού και καταστράφηκε από πυρκαγιά την 11 Μαΐου 2001.

Η παραπάνω αναδασωτέα έκταση προσδιορίζεται από τα στοιχεία: (Α-Β-Γ-Δ-Α) και απεικονίζεται στο συνημμένο τοπογραφικό διάγραμμα με κλίμακα 1:200 που αποτελεί αναπόσπαστο μέρος της απόφασης αυτής και έχει όρια:

-ΒΟΡΕΙΑ: Με δημόσια δασική έκταση και αγροτικό δρόμο

-ΝΟΤΙΑ: Με δημόσια δασική έκταση

-ΑΝΑΤΟΛΙΚΑ: Με δημόσια δασική έκταση και αγροτικό δρόμο

-ΔΥΤΙΚΑ: Με δημόσια δασική έκταση

Η απόφαση αυτή ισχύει από της κοινοποιήσεως της αρμοδίως (άρθρο 41 Νόμου 998/79) και προ της δημοσίευσής της στην εφημερίδα της Κυβερνήσεως (αρθρ. 37 Ν. 3200/55).

Από τις διατάξεις αυτής της απόφασης δεν προκαλείται δαπάνη σε βάρος του Κρατικού Προϋπολογισμού.

Η απόφαση αυτή να δημοσιευθεί στην Εφημερίδα της Κυβερνήσεως.

Λιβαδειά 2 Ιουλίου 2001

Με εντολή Γενικού Γραμματέα Περιφέρειας
Ο Διευθυντής Δασών
ΗΛΙΑΣ ΚΑΠΡΑΛΟΣ

ΑΠΟΣΠΑΣΜΑ ΧΑΡΤΗ ΛΙΘΑΝΑΤΩΝ

ΚΛΙΜΑΚΑ 1:50.000

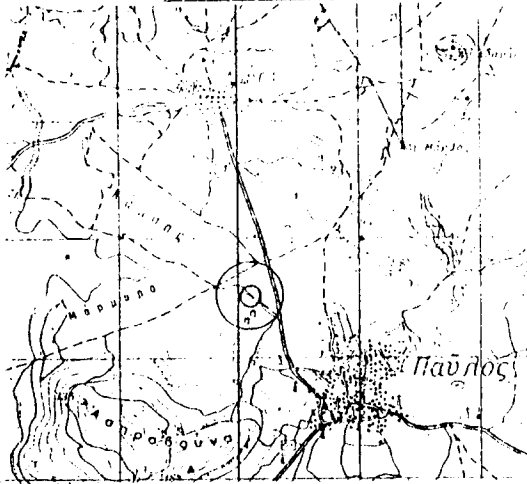

○ Θέση καείσως εκτάσως

ΑΠΟΣΠΑΣΜΑ ΧΑΡΤΗ Γ.Υ.Σ. 5398-6

ΚΛΙΜΑΚΑ 1:5.000

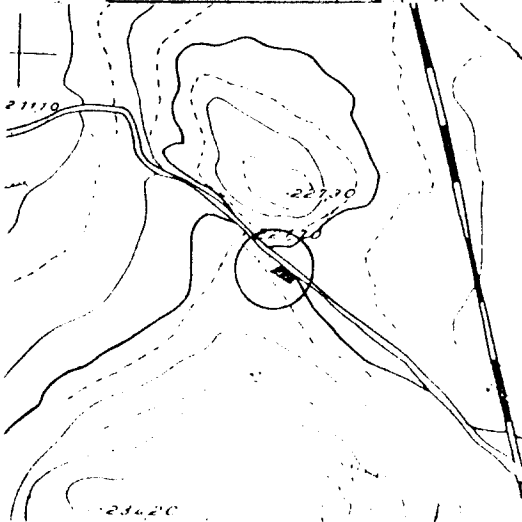

◊ Θέση καείσως εκτάσως

ΤΟΠΟΓΡΑΦΙΚΟ ΣΧΕΔΙΑΓΡΑΜΜΑ

όπου φαίνεται η καείσως διαβική έκταση εμβαδού 150 τ.μ. που βρίσκεται στην θέση "Μάρμαρα", περιοχή δημοτικού διαμερισμού Παύλου του Δήμου Ορχομενού, που κάηκε στις 11-5-2001.

Η έκταση προτίθεται να κηρυχθεί κηδεύσιμη.

ΕΘΝΙΚΟ ΤΥΠΟΓΡΑΦΕΙΟ
Για τεχνικούς λόγους στο σχεδιασμένο έγινε σμίκρυνση κατά ποσοστό 18 %

ΚΛΙΜΑΚΑ 1:200

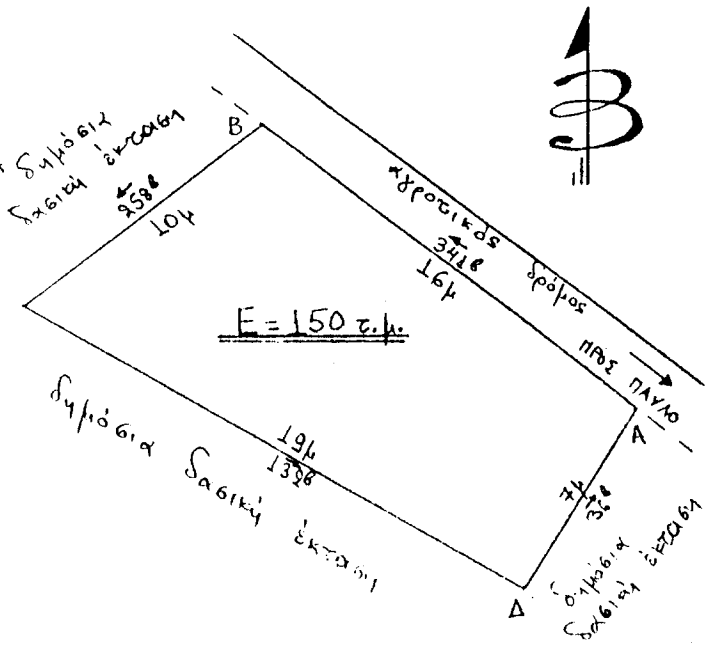

Θεωρήθηκε
Ανήκει στην υπ αρ 950/2001
υπόφ. Δ/νσης Λοισών Ν
Βοιωτίας
Λιβαδειάς 27/1/2001

Θεωρήθηκε
Ανήκει στο 2122/01
22-6-01

Ο Συντάξας
Ευαγγελία Κουρλή
Διευθύντρια

