



# ΕΦΗΜΕΡΙΣ ΤΗΣ ΚΥΒΕΡΝΗΣΕΩΣ

## ΤΗΣ ΕΛΛΗΝΙΚΗΣ ΔΗΜΟΚΡΑΤΙΑΣ

ΤΕΥΧΟΣ ΤΕΤΑΡΤΟ

Αρ. Φύλλου 580

30 Δεκεμβρίου 2011

### ΠΕΡΙΕΧΟΜΕΝΑ

#### ΑΠΟΦΑΣΕΙΣ

Κήρυξη ως αναδασωτέας έκτασης συνολικού εμβαδού 1.015,64 στρ. στη θέση «Αγ. Γεώργιος» του Τ.Κ. Τολοφώνα Δήμου Δωριδίας του Νομού Φωκίδας.....	1
Καθορισμός ορίων Αιγιαλού - Παραλίας στη θέση «Κουνόπετρα» Μαντζαβινάτων Δ.Ε. Παλικής Ν. Κεφαλληνίας, .....	2

#### ΑΠΟΦΑΣΕΙΣ

Αριθμ. 1727	(1)
Κήρυξη ως αναδασωτέας έκτασης συνολικού εμβαδού 1.015,64 στρ. στη θέση «Αγ. Γεώργιος» του Τ.Κ. Τολοφώνα Δήμου Δωριδίας του Νομού Φωκίδας.	

Η ΓΕΝΙΚΗ ΓΡΑΜΜΑΤΕΑΣ ΑΠΟΚΕΝΤΡΩΜΕΝΗΣ ΔΙΟΙΚΗΣΗΣ ΘΕΣΣΑΛΙΑΣ - ΣΤΕΡΕΑΣ ΕΛΛΑΔΑΣ

Έχοντας υπόψη:

- Τις διατάξεις:
  - Των άρθρων 24 παρ.1 και 117 παρ. 3 του Συντάγματος.
  - Του ν.998/79 «Περί προστασίας των Δασών κ.λπ.» (ΦΕΚ 289 Α') όπως τροποποιήθηκαν με το Ν.3208/03 (ΦΕΚ 303 Α') άρθρο 36 Ν.3698/08 (ΦΕΚ 189 Α') και άρθρο 9 Ν.3818/10 (ΦΕΚ 17 Α') και συγκεκριμένα:
    - του αρθρ.41 παρ.1 και β) του αρθρ. 38 παρ. 1.
    - Τις διατάξεις του Ν.3852/2010 «Νέα αρχιτεκτονική της αυτοδιοίκησης και της Αποκεντρωμένης Διοίκησης-Πρόγραμμα Καλλικράτης»
    - Του Π.Δ.138/2010 «Οργανισμός της Αποκεντρωμένης Διοίκησης Θεσσαλίας-Στ. Ελλάδας»
  - Τις διαταγές του Υ.Α.Α. & Τ.:
    - 160417/1180/8-7-80 και β) 182447/3049/24-9-80
  - Την με αριθ. 1669/33104/19-4-2011 απόφαση της Γενικής Γραμματέως Αποκεντρωμένης Διοίκησης Θεσσαλίας-Στ.Ελλάδας «Μεταβίβασης αρμοδιοτήτων και εξουσιοδότηση υπογραφής με εντολή Γενικού Γραμματέα Αποκεντρωμένης Διοίκησης Θεσσαλίας-Στ. Ελλάδας.
  - Την υπ' αριθ. 1465/14-11-2011 πρόταση του Δασαρχείου Λιδωρικίου από την οποία προκύπτει ότι η έκταση που αναφέρεται στο θέμα είχε κατά το χρόνο καταστροφής της, που έγινε από πυρκαγιά στις 28-9-2011 αλλά και προγενέστερα, δασικό χαρακτήρα κατά την έννοια του άρθρου 3 παρ. 1 του Ν.998/79, όπως τροποποιήθηκε και ισχύει σήμερα, καλυπτόμενη από πουρνάρια και κέδρα

σε ποσοστό 90% και ως εκ τούτου επιβάλλεται η κήρυξη της ως αναδασωτέας. Σύμφωνα με την πρόταση του Δασαρχείου Λιδωρικίου εντός της έκτασης περιλαμβάνονται και εγκαταλελειμμένοι διάσπαρτοι αγροί οι οποίοι δεν είναι δυνατόν να αποτυπωθούν με ακρίβεια και προτείνεται η κήρυξη της αναφερόμενης έκτασης ως αναδασωτέα, εξαιρουμένων των εντός αυτής υπαρχόντων αγρών, αποφασίζουμε:

Κηρύσσουμε ως αναδασωτέα έκταση δάσους συνολικού εμβαδού 1.015,64 στρ. στη θέση «Αγ. Γεώργιος» του Τ.Κ. Τολοφώνα του Δήμου Δωριδίας του Νομού Φωκίδας, με σκοπό αφ' ενός μεν τη διατήρηση του δασικού της χαρακτήρα, ώστε να αποκλειστεί η διάθεση της για άλλο προορισμό αφ' ετέρου δε την επαναδημιουργία της δασικής βλάστησης με φυσική αναγέννηση ή τεχνητή αναδάσωση.

Προσδιορίζεται με τα στοιχεία 1-2-3-...-92-93-1 όπως φαίνεται στο συνημμένο διάγραμμα, το οποίο αποτελεί αναπόσπαστο μέρος της αποφάσεως αυτής και έχει όρια:

Βόρεια: Εν μέρει με εγκαταλελειμμένους αγρούς και εν μέρει με δάσος αείφυλλων σκληρόφυλλων ειδών.

Νότια: Εν μέρει με εγκαταλελειμμένους αγρούς και εν μέρει με δάσος αείφυλλων σκληρόφυλλων ειδών.

Ανατολικά: Εν μέρει με χέρσους αγρούς και εν μέρει με δάσος αείφυλλων σκληρόφυλλων ειδών.

Δυτικά: Εν μέρει με εγκαταλελειμμένους αγρούς και εν μέρει με δάσος αείφυλλων σκληρόφυλλων ειδών.

Λόγω του ότι εντός της έκτασης περιλαμβάνονται και εγκαταλελειμμένοι διάσπαρτοι αγροί οι οποίοι δεν είναι δυνατόν να αποτυπωθούν με ακρίβεια, προτείνουμε την κήρυξη της έκτασης ως αναδασωτέας εξαιρουμένων των εντός αυτής υπαρχόντων αγρών.

Επιτρέπεται υποβολή κατ'αυτής αιτήσεως αίτησης ακύρωσης στο Σ.τ.Ε. μέσα σε προθεσμία εξήντα (60) ημερών, που αρχίζει από την επομένη της δημοσίευσής της (άρθρο 46 Π.Δ. 18/89).

Από τις διατάξεις της απόφασης αυτής δεν προκαλείται δαπάνη σε βάρος του Κρατικού προϋπολογισμού.

Η απόφαση αυτή να δημοσιευθεί στην Εφημερίδα της Κυβερνήσεως.

Άμφισσα, 20 Δεκεμβρίου 2011

Με εντολή Γενικού Γραμματέα  
Αποκεντρωμένης Διοίκησης  
Ο Διευθυντής Δασών Ν. Φωκίδας κ.α.α.  
Η αρμόδια Υπάλληλος  
ΛΑΜΠΡΙΝΗ ΛΑΥΔΑΡΙΑ

**ΤΟΠΟΓΡΑΦΙΚΟ ΔΙΑΓΡΑΜΜΑ**

Δημόσιου Δάσους συνολικού εμβαδού **1.015,64 στρ.** στη θέση «Άγιος Γεώργιος» του Τ.Κ. Τολοφώνα του Δήμου Δωρίδας, της οποίας η βλάστηση καταστράφηκε από τον Πυρκαγιά την 28<sup>η</sup> Σεπτεμβρίου έτους 2011.

Κλίμακα 1:10.000

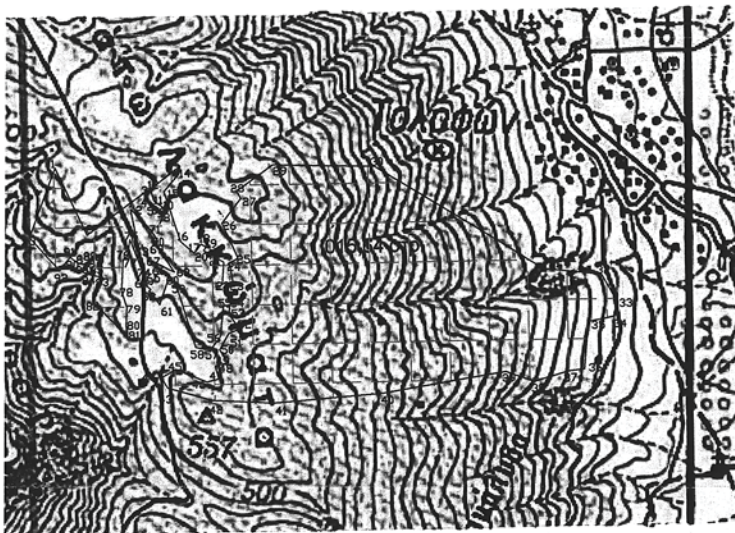
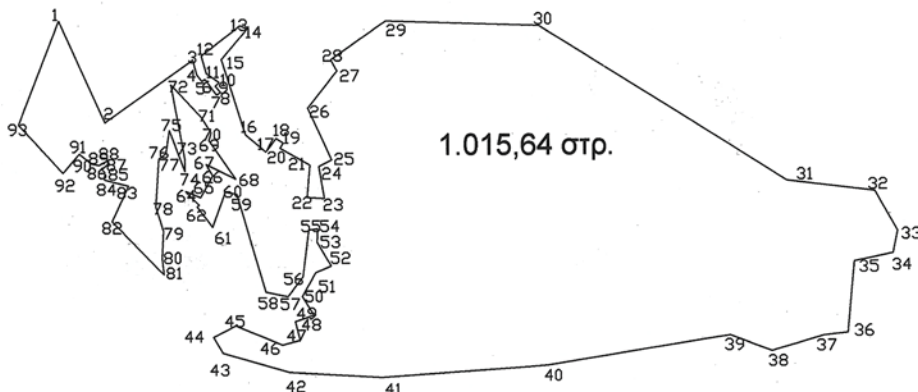

**ΕΘΝΙΚΟ ΤΥΠΟΓΡΑΦΕΙΟ**  
 Για τεχνικούς λόγους στο σχεδιάγραμμα, έγινε σμίκρυνση, κατά ποσοστό **56%**

ΑΠΟΣΠΑΣΜΑ ΧΑΡΤΗ Γ.Υ.Σ.  
 ΚΛΙΜΑΚΑ 1: 15.000

**ΥΠΟΜΝΗΜΑ**  
 Θέση δημόσιου δάσους  
 Εμβαδόν = **1.018,77 στρ.**  
 Δασική θέση «Άγιος Γεώργιος»  
 Τ.Κ. Τολοφώνα Δήμου Δωρίδας

Ανήκει στην αριθμ. 1527/20-12-2011  
 ..... απόφασή μας.

**ΘΕΩΡΗΘΗΚΕ**  
 Αμφοτέρωθεν 28/12/2011  
 Με Εντολή Γενικού Γραμματέα  
 Α.Δ.Π.Θ.Σ.Ε.  
 Ο Δάσικος Ν. Φωκίδας  
 κ.α.α.

Λαμπρινή Λαυδαριά  
 Δασολόγος ΤΕ

**ΕΛΕΓΧΘΗΚΕ**  
 Ημερομηνία 14-11-2011  
 Ο ΔΑΣΑΡΧΗΣ κ.α.α.  
 Παναγιώτης Δ. Μαντιάρης  
 Δασολόγος ΤΕ<sub>2</sub> - Α

Ημερομηνία 14 - 11 - 2011  
 Ο ΣΥΝΤΑΞΑΣ

Παν. Γ. Κωνσταντόπουλος  
 Δασολόγος ΠΕ2

Συντεταγμένες ΕΓΣΑ' 87		
1	340089.826	4247699.536
2	340198.509	4247461.096
3	340407.638	4247608.057
4	340417.146	4247574.066
5	340429.153	4247558.571
6	340436.655	4247562.569
7	340463.674	4247526.079
8	340472.679	4247532.077
9	340460.706	4247546.953
10	340469.677	4247555.570
11	340439.657	4247576.065
12	340427.650	4247618.055
13	340519.207	4247688.036
14	340537.407	4247680.969
15	340475.628	4247609.608
16	340531.199	4247432.630
17	340579.862	4247391.249
18	340604.051	4247423.257
19	340621.153	4247412.073
20	340613.381	4247400.269
21	340684.086	4247360.423
22	340677.105	4247285.103
23	340717.546	4247282.600
24	340704.662	4247356.620
25	340735.399	4247372.291
26	340679.675	4247494.225
27	340749.139	4247580.979
28	340734.441	4247607.616
29	340865.000	4247698.000
30	341226.000	4247687.000
31	341814.000	4247321.000
32	342023.520	4247296.069
33	342076.967	4247201.017
34	342065.159	4247148.441
35	341973.232	4247129.751
36	341957.350	4246962.074
37	341901	4246956
38	341777.000	4246920.000
39	341678.000	4246957.000
40	341243.000	4246889.000
41	340851.219	4246861.066
42	340634.058	4246873.001
43	340475.000	4246919.000
44	340453.687	4246956.222
45	340505.905	4246983.846
46	340616.491	4246937.809
47	340657.959	4246948.551
48	340647.205	4246993.054
49	340691.747	4247006.865
50	340664.101	4247051.367
51	340696.354	4247108.147
52	340733.215	4247123.491
53	340700.173	4247179.018
54	340701.385	4247210.22

55	340680.586	4247207.823
56	340665.636	4247097.404
57	340630.314	4247051.367
58	340578.092	4247062.110
59	340510.513	4247293.831
60	340482.867	4247298.433
61	340452.149	4247215.567
62	340416.411	4247263.466
63	340421.414	4247268.195
64	340389.177	4247299.967
65	340424.503	4247286.158
66	340453.687	4247336.799
67	340438.326	4247362.885
68	340507.439	4247329.125
69	340444.550	4247418.633
70	340450.043	4247437.064
71	340426.101	4247474.319
72	340355.407	4247550.136
73	340387.501	4247374.753
74	340387.501	4247346.804
75	340351.211	4247442.734
76	340342.138	4247388.349
77	340325.509	4247375.508
78	340317.949	4247263.715
79	340335.421	4247206.359
80	340331.984	4247142.439
81	340336.959	4247103.543
82	340214.819	4247229.098
83	340253.852	4247313.081
84	340196.429	4247327.382
85	340197.816	4247345.011
86	340190.878	4247352.143
87	340207.929	4247365.415
88	340204.245	4247372.480
89	340184.138	4247360.86
90	340165.301	4247364.227
91	340137.742	4247387.007
92	340098.579	4247342.374
93	339993.255	4247456.286

Αριθμ. 106831/21980 (2)  
Καθορισμός ορίων Αιγιαλού - Παραλίας στη θέση «Κουνόπετρα» Μαντζαβινάτων Δ.Ε. Παλικής Ν. Κεφαλληνίας.

Ο ΓΕΝΙΚΟΣ ΓΡΑΜΜΑΤΕΑΣ  
ΑΠΟΚΕΝΤΡΩΜΕΝΗΣ ΔΙΟΙΚΗΣΗΣ ΠΕΛΟΠΟΝΝΗΣΟΥ  
ΔΥΤΙΚΗΣ ΕΛΛΑΔΑΣ ΚΑΙ ΙΟΝΙΟΥ

Έχοντας υπόψη:

1-Τις διατάξεις του Ν. 2503/97 «Διοίκηση, Οργάνωση, Στελέχωση της Περιφέρειας, ρύθμιση θεμάτων για την Τοπική Αυτοδιοίκηση και άλλες διατάξεις», ως ισχύει.

2-Τις διατάξεις του Ν. 3200/55 «περί Διοικητικής Αποκέντρωσης», όπως τροποποιήθηκε και ισχύει.

3-Τις διατάξεις της παρ. 21 του άρθρου 46 του Ν. 3220/2004 (Φ.Ε.Κ 15 τ.Α΄ 28-1-2004) «Μέτρα αναπτυξιακής και κοινωνικής πολιτικής - αντικειμενικοποίηση του φορολογικού ελέγχου και άλλες διατάξεις».

4-Τις διατάξεις του άρθρου 280 του Ν. 3852/2010(ΦΕΚ Α/87/7-6-2010) «Νέα Αρχιτεκτονική της Αυτοδιοίκησης και της Αποκεντρωμένης Διοίκησης - Πρόγραμμα Καλλικράτης»

5-Το Π.Δ.139/2010 (ΦΕΚ Α 232/27-12-2010) «Οργανισμός της Αποκεντρωμένης Διοίκησης Πελοποννήσου, Δυτ. Ελλάδος και Ιονίου»

6-Τις διατάξεις των άρθρων 3 και 5 του Ν. 2971/2001 (ΦΕΚ 285/τ.Α/19-12-2001) «Περί αιγιαλού και παραλίας» όπως τροποποιήθηκε και ισχύει με τις διατάξεις του άρθρου 113 του ν. 3978/2011 (ΦΕΚ 143Α).

7-Τις διατάξεις του Ν.Δ. 439/70 «Περί συμπληρώσεως των διατάξεων περί αιγιαλού»

8-Την από 23-2-2010 αίτηση του Αραβαντινού -Τζέζ Χαραλάμπου Γερασίμου, με την οποία ζητείται η συνέχιση της διαδικασίας καθορισμού των ορίων του αιγιαλού και παραλίας στη θέση Κουνόπετρα Μαντζαβινάτων Δήμου Παλικής Ν. Κεφαλληνίας και την από 7-3-2003 αρχική αίτηση των Λειβαδά Βασίλη και Μαρκέτου Αγγελικής.

9-Το από τον Δεκέμβριο του 2002 συνταχθέν Τοπογραφικό Διάγραμμα του Πολ/κού Μηχανικού Νικολάου Μπουρνιά σε μια πινακίδα κλίμακας 1:500 ,το οποίο ενημερώθηκε τον Φεβρουάριο του 2010, ελέγχθηκε κατά το δυνατόν για την ακρίβεια της αποτύπωσης από την Μαρμαρά Αθηνά Τοπογράφο Μηχ/κό, υπάλληλο Κτηματικής Υπηρεσίας Κεφ/νίας και θεωρήθηκε από την Προϊσταμένη της ίδιας Υπηρεσίας στις 22-3-2010, όπως ορίζουν οι διατάξεις του άρθρου 4 του Ν. 2971/01.

10-Την από 27-5-2010 έκθεση της Επιτροπής Αιγιαλού-Παραλίας για τον καθορισμό των ορίων του αιγιαλού και παραλίας στη θέση «Κουνόπετρα» Μαντζαβινάτων Δ.Ε. Παλικής Ν. Κεφαλληνίας.

11-Το με αρ. Φ. 544.5/282/11/Σ.6986/13-Απριλίου 2011 έγγραφο του ΓΕΝ προς την Κτηματική Υπηρεσία του Ν. Κεφαλληνίας, το οποίο κατ' αρχάς συμφωνεί με τον εν λόγω καθορισμό, με την προϋπόθεση να γίνουν η οι απαραίτητες διορθώσεις επί του Τοπογραφικού Διαγράμματος.

12 -Το με αρ. 1640/24-11-2011 έγγραφο της Κτηματικής Υπηρεσίας Κεφαλληνίας προς την Αποκεντρωμένη Διοίκηση Πελοποννήσου Δυτ. Ελλάδας και Ιονίου για έκδοση σχετικής Απόφασης, αποφασίζουμε:

Επικυρώνουμε την 27-05-2010 έκθεση της Επιτροπής αιγιαλού και παραλίας για τον καθορισμό ορίων αιγιαλού και παραλίας στη θέση Κουνόπετρα Μαντζαβινάτων Δήμου Παλικής νυν Δημοτικής Ενότητας Παλικής Ν. Κεφαλληνίας, καθώς επίσης και το Τοπογραφικό διάγραμμα που συντάχθηκε από τον Πολιτικό Μηχανικό Νικόλαο Μπουρνιά το Δεκέμβριο του 2002 και ενημερώθηκε το Φεβρουάριο του 2010 σε μία πινακίδα με κλίμακα 1: 500, το οποίο ελέγχθηκε κατά το εφικτό για την ακρίβεια της αποτύπωσης από τη Μαρμαρά Αθηνά, Τοπογράφο Μηχανικό υπάλληλο της Κτηματικής Υπηρεσίας Ν. Κεφαλληνίας στις 22-3-10 και θεωρήθηκε από την Προϊσταμένη της ίδιας Υπηρεσίας την ίδια ημερομηνία, όπως ορίζουν οι διατάξεις του άρθρου 4 του Ν. 2971/01. Επί του εν λόγω Τοπογραφικού, έγιναν οι απαραίτητες διορθώσεις, σύμφωνα με τις υποδείξεις του ΓΕΝ.

Α-Επί του Τοπογραφικού Διαγράμματος καθορίστηκε η οριογραμμή του αιγιαλού με ερυθρά συνεχή πολυγωνική γραμμή με στοιχεία (ΦΕΚ 50Δ/4-2-1998) 12Ξ1, 2, ..., 16, 17 και επανακαθορίστηκαν τα 1, 2 και 3 του αιγιαλού στη θέση «Ακρωτήρι Κουνόπετρα» (ΦΕΚ 713Δ/26-10-2000) με τα σημεία 18, 19, 20 καθώς η σύνδεση με το νέο τοπογραφικό έδειξε πως ο παλιός καθορισμός, ήταν κατά ένα μέρος εσφαλμένος αφού στη «μύτη» του ακρωτηρίου, εξ' αιτίας της μικρού πλάτους αποτύπωσης, η γραμμή του αιγιαλού εμπίπτει στη θάλασσα και αυτή της παραλίας στον αιγιαλό. Συνεπώς η γραμμή του αιγιαλού που καθορίζεται και μερικώς επανακαθορίζεται σήμερα έχει κορυφές (ΦΕΚ 50Δ/4-2-1998) 12Ξ1, 2, ..., 20, 21Ξ4 (ΦΕΚ 713Δ/26-10-2000) εξαρτημένες από το κρατικό τριγωνομετρικό δίκτυο.

Β-Καθορίζεται η οριογραμμή της παραλίας με κίτρινη συνεχή πολυγωνική γραμμή (ΦΕΚ50Δ/4-2-1998)12' Ξ1', 2', ..., 16', 17' και επανακαθορίζονται τα σημεία 21, 22, 23, του αιγιαλού στη θέση «Ακρωτήρι Κουνόπετρα» (ΦΕΚ 13Δ/26-10-2000) με τα σημεία 18', 19', καθώς η σύνδεση με το νέο τοπογραφικό έδειξε πως ο παλιός καθορισμός ήταν κατά ένα μέρος εσφαλμένος αφού στη «μύτη» του ακρωτηρίου εξαιτίας της μικρού πλάτους αποτύπωσης η γραμμή του αιγιαλού εμπίπτει στη θάλασσα και αυτή της παραλίας στον αιγιαλό. Συνεπώς η γραμμή της παραλίας που καθορίζεται και μερικώς επανακαθορίζεται σήμερα έχει κορυφές (ΦΕΚ 50Δ/4-2-1998) 12' Ξ1', 2' 19', 20' Ξ24 (ΦΕΚ 713Δ26-10-2000) εξαρτημένες από το κρατικό τριγωνομετρικό δίκτυο.

Καθορίζεται η ζώνη παραλίας σε πλάτος 15 μέτρων ενιαία παράλληλα προς την γραμμή αιγιαλού, για να εξυπηρετηθούν οι σκοποί της παρ. 2 του άρθρου 1 του Ν. 2971/2001.

Εντός του αιγιαλού δεν υπάρχουν κατασκευές.

Εντός ζώνης παραλίας δεν υπάρχουν κατασκευές.

Δεν υπάρχει παλιός αιγιαλός.

Η απόφαση αυτή μαζί με την έκθεση της Επιτροπής και το Τοπογραφικό διάγραμμα, να δημοσιευθούν στην Εφημερίδα της Κυβερνήσεως.

Πάτρα, 27 Δεκεμβρίου 2011

Ο Γενικός Γραμματέας Αποκεντρωμένης Διοίκησης  
ΑΝΑΣΤΑΣΙΟΣ ΑΠΟΣΤΟΛΟΠΟΥΛΟΣ

ΕΚΘΕΣΗ ΕΠΙΤΡΟΠΗΣ ΚΑΘΟΡΙΣΜΟΥ  
ΤΩΝ ΟΡΙΩΝ ΑΙΓΙΑΛΟΥ ΚΑΙ ΠΑΡΑΛΙΑΣ  
Άρθρου 3 του Ν 2971/2001 που συγκροτήθηκε με την  
αριθμ. 25338/25333/12-11-08 απόφαση  
Οικονομικής Επιθεώρησης Ιονίων Νήσων.

ΘΕΜΑ: Καθορισμός, για πρώτη φορά και μερικός επανακαθορισμός των ορίων αιγιαλού και παραλίας στη θέση «Κουνόπετρα» Μαντζαβινάτων Δήμου Παλικής Ν. Κεφαλληνίας

Στο Αργοστόλι σήμερα 27/05/10 ημέρα Πέμπτη οι υπογεγραμμένοι:

1. Γιαννάκη Ροζαλία, αναπληρώτρια Προϊσταμένη Κτηματικής Υπηρεσίας ως Πρόεδρος του τακτικού μέλους κωλυμένου λόγω υπηρεσιακών αναγκών

2. Μαρμαρά Αθηνά Τοπογράφο Μηχ/κό, υπάλληλο Κτηματικής Υπηρεσίας Κεφ/νίας ως μέλος

3. Μάζης Αντώνιος, Λιμενάρχης Κεφαλληνίας ως μέλος,

4. Θεοπεφτάτου Αφροδίτη Προϊσταμένη Δ/σης Πολεοδομίας Ν.Α Κεφαλληνίας ως μέλος η οποία δεν προσήλθε ούτε ο νόμιμος αναπληρωτής της αν και νόμιμα προσκλήθηκε

5. Δ/ντή Χωροταξίας και Περιφέρειας Ιόνιων Νησιών ο οποίος δεν προσήλθε, ούτε ο νόμιμος αναπληρωτής του, αν και νόμιμα προσκλήθηκαν αποτελούντες την Επιτροπή καθορισμού ορίων αιγιαλού και παραλίας, που συγκλήθηκε μετά από σχετική πρόσκληση της Προέδρου της, με γραμματέα της επιτροπής τη Δαρδαμάνη Ελένη, υπάλληλο Κτηματικής Υπηρεσίας Κεφαλληνίας Λάβοντες υπ' όψη:

1. Την από 23-2-2010 αίτηση Αραβαντικού-Τζες Χαράλαμπου- Γεράσιμου με την οποία ζητείται η συνέχιση της διαδικασίας καθορισμού των ορίων του αιγιαλού και παραλίας στη θέση «Κουνόπετρα» Μαντζαβινάτων Δήμου Παλικής Ν. Κεφαλληνίας και την ατίο 7-3-2003 αρχική αίτηση Λειβαδά Βασίλη-Μαρκέτου Αγγελικής

2. Το συνταχθέν από τον πολιτικό μηχ/κο Νικόλαο Μπουρνιά το Δεκέμβριο 2002 κτηματολογικό και υψομετρικό διάγραμμα της παραπάνω περιοχής σε μία (1) πινακίδα με κλίμακα 1:500, το οποίο ενημερώθηκε το Φεβρουάριο του 2010, ελέγχθηκε κατά το δυνατό για την ακρίβεια της αποτύπωσης από τη Μαρμαρά Αθηνά Τοπογράφο Μηχ/κό, υπάλληλο Κτηματικής Υπηρεσίας Κεφ/νίας και θεωρήθηκε από την Προϊσταμένη της ίδιας Υπηρεσίας στις 22-3-2010, όπως ορίζουν οι διατάξεις του άρθρου 4 του Ν 2971/01.

3. Τις διατάξεις του Ν. 2971/2001 «Αιγιαλός παραλία και άλλες διατάξεις».

4. Την αντίληψη που δημιουργήθηκε, κατά την επιτόπια μετάβαση μας στην παραπάνω θέση σχετικά με το πλάτος της βρεχόμενης από το χειμέριο κύμα ξηράς με τα λοιπά συναφή στοιχεία. Έτσι:

α) την γεωμορφολογία του εδάφους και πιο αναλυτικά ότι: Η μορφολογία της ακτής είναι βραχώδης με χαμηλά υψόμετρα. Της ακτής συνεχονται εκτάσεις επίπεδες εκτός σχεδίου αδόμητες. Το φυσικό όριο βλάστησης συνίσταται από ποώδη και χαμηλή θαμνώδη και βλάστηση.

β) δεν υπάρχουν παράκτιοι φυσικοί πόροι

γ) η περιοχή προσβάλλεται κυρίως από Ν, ΝΑ, ΝΔ ανέμους έντασης έως 7-8 Beaufort

δ) τη μορφολογία του πυθμένα ο οποίος είναι αμμώδης με μικρή κλίση

ε) πρόκειται για ακτή που έχει ανάπτυγμα πελάγους

στ) τη μη ύπαρξη τεχνικών έργων

ζ) δεν υπάρχουν εγκεκριμένες χωροταξικές κατευθύνσεις και χρήσεις γης που να επηρεάζουν την παράκτια ζώνη

η) Αν και δεν υπάρχουν καταγεγραμμένα Δημόσια Κτήματα διαχειριζόμενα από το Υπουργείο Οικονομίας και Οικονομικών, συνεχόμενα του αιγιαλού, το Δημόσιο επιφυλάσσεται παντός δικαιώματος του

θ) το γεγονός ότι δεν υφίσταται Κτηματολόγιο στην περιοχή

ι) το γεγονός ότι στην περιοχή δεν υπάρχουν ευπαθή οικοσυστήματα ή προστατευόμενα είδη

6. Την ύπαρξη καθορισμού ορίων αιγιαλού και παραλίας δυτικά της εξεταζόμενης περιοχής στη θέση «Ακρωτήρι» Μαντζαβινάτων (ΦΕΚ50δ/4-2-1998) και βόρεια στη θέση «Ακρωτήρι Κουνόπετρα» (ΦΕΚ 713δ/26-10-2000), αποφασίζουμε:

1. α) Καθορίζουμε την οριογραμμή του αιγιαλού με ερυθρή συνεχή πολυγωνική γραμμή (ΦΕΚ 50δ/4-2-1998) 12Ξ1, 2, ..., 16, 17 και επανακαθορίζουμε τα σημεία 1, 2 και 3 του αιγιαλού στη θέση «Ακρωτήρι Κουνόπετρα» (ΦΕΚ 713Δ/26-10-2000) με τα σημεία 18, 19, 20, καθώς η σύνδεση με το νέο τοπογραφικό έδειξε πως ο παλιός καθορισμός ήταν κατά ένα μέρος εσφαλμένος αφού στη «μύτη» του ακρωτηρίου εξαιτίας της μικρού πλάτους αποτύπωσης η γραμμή του αιγιαλού εμπίπτει στη θάλασσα και αυτή της παραλίας στον αιγιαλό. Συνεπώς η γραμμή του αιγιαλού που καθορίζεται και μερικώς επανακαθορίζεται σήμερα έχει κορυφές (ΦΕΚ 50δ/4-2-1998) 12Ξ1, 2, ..., 20, 21 Ξ4 (ΦΕΚ 713δ/26-10-2000) εξαρτημένες από το κρατικό τριγωνομετρικό δίκτυο.

β) Καθορίζουμε την οριογραμμή της παραλίας με κίτρινη συνεχή πολυγωνική γραμμή (ΦΕΚ 50δ/4-2-1998) 12- 1', 2', ..... 16', 17' και επανακαθορίζουμε τα σημεία 21, 22, 23 του αιγιαλού στη θέση «Ακρωτήρι Κουνόπετρα» (ΦΕΚ713Δ/26-10-2000) με τα σημεία 18', 19', καθώς η σύνδεση με το νέο τοπογραφικό έδειξε πως ο παλιός καθορισμός ήταν κατά ένα μέρος εσφαλμένος αφού στη «μύτη» του ακρωτηρίου εξαιτίας της μικρού πλάτους αποτύπωσης η γραμμή του αιγιαλού εμπίπτει στη θάλασσα και αυτή της παραλίας στον αιγιαλό. Συνεπώς η γραμμή της παραλίας που καθορίζεται και μερικώς επανακαθορίζεται σήμερα έχει κορυφές (ΦΕΚ 50δ/4-2-1998) 12Ξ1', 2', ..... 19', 20Ξ24 (ΦΕΚ 713δ/26-10-2000) εξαρτημένες από το κρατικό τριγωνομετρικό δίκτυο.

2. Καθορίζουμε την ζώνη παραλίας σε πλάτος 15 μ. ενιαία παράλληλα προς την γραμμή αιγιαλού, για να εξυπηρετηθούν οι σκοποί της παρ. 2 του άρθρου 1 του Ν. 2971/2001

3. Εντός αιγιαλού δεν υπάρχουν κατασκευές

4. Εντός ζώνης παραλίας δεν υπάρχουν κατασκευές

5. Δεν υπάρχει παλαιός αιγιαλός

Η Επιτροπή

Η Πρόεδρος  
ΡΟΖΑΛΙΑ ΓΙΑΝΝΑΚΗ  
Τα Μέλη  
ΑΘΗΝΑ ΜΑΡΜΑΡΑ  
ΑΝΤΩΝΙΟΣ ΜΑΖΗΣ

ΚΤΗΜΑΤΟΓΡΑΦΙΚΟ ΔΙΑΓΡΑΜΜΑ ΧΑΡΤΟΥ

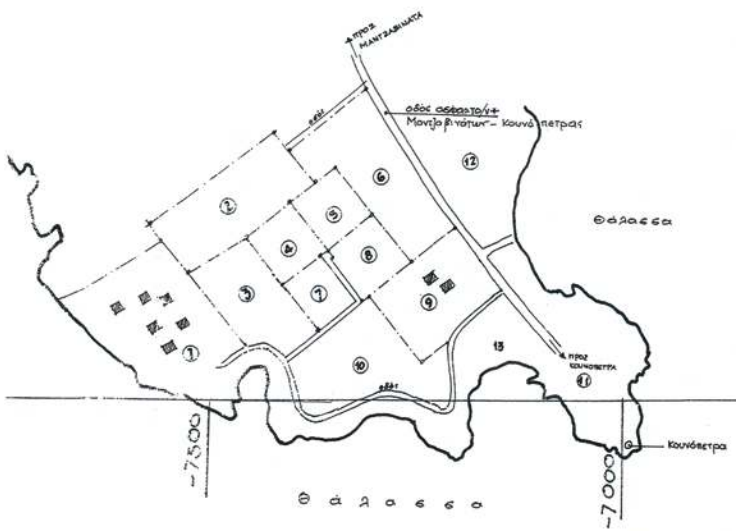

ΥΠΟΜΝΗΜΑ ΙΔΙΟΚΤΗΣΕΩΝ

1. ΣΥΓΓΡΟΜΗ ΠΑΡΑΘΩΝ ΚΑΤΟΙΚΩΝ
2. ΚΑΡΦΟΝΟΜΟΙ ΓΕΩΡΓ. ΙΩΑΝΝΑΤΟΥ
3. -.- ΕΥΔΕΣ ΙΩΑΝΝΑΤΟΥ
4. ΙΔΙΟΚΤΗΣΙΑ ΒΑΣΙΛΗΝΣ ΙΩΑΝΝΑΤΟΥ
5. -.- ΜΙΧΑΗΛ ΓΙΑΝΝΑΤΟΥ
6. ΚΑΡΦΟΝΟΜΟΙ ΣΠΥΡ. ΛΙΒΕΡΑΤΟΥ
7. ΙΔΙΟΚΤΗΣΙΑ ΒΑΣΙΛΗ ΛΙΒΑΔΑ
8. -.- ΑΡΕΤΗΣ ΜΑΡΚΕΤΟΥ
9. -.- Δ.ΘΩΝ ΛΙΒΕΡΑΤΟΥ
10. -.- Γ. ΜΑΤΙΑΤΟΥ
11. ΚΑΡΦΟΝΟΜΟΙ ΓΕΡΑΣΙΜΟΥ ΛΙΒΕΡΑΤΟΥ
12. -.- ΣΠΥΡΙΔΩΝΟΣ ΛΙΒΕΡΑΤΟΥ
13. -.- Σ. ΚΑΝΕΛΟΠΟΥΛΟΥ

**ΕΘΝΙΚΟ ΤΥΠΟΓΡΑΦΕΙΟ**

Για τεχνικούς λόγους στο σχεδιάγραμμα, έγινε σμίκρυνση, κατά ποσοστό 32%

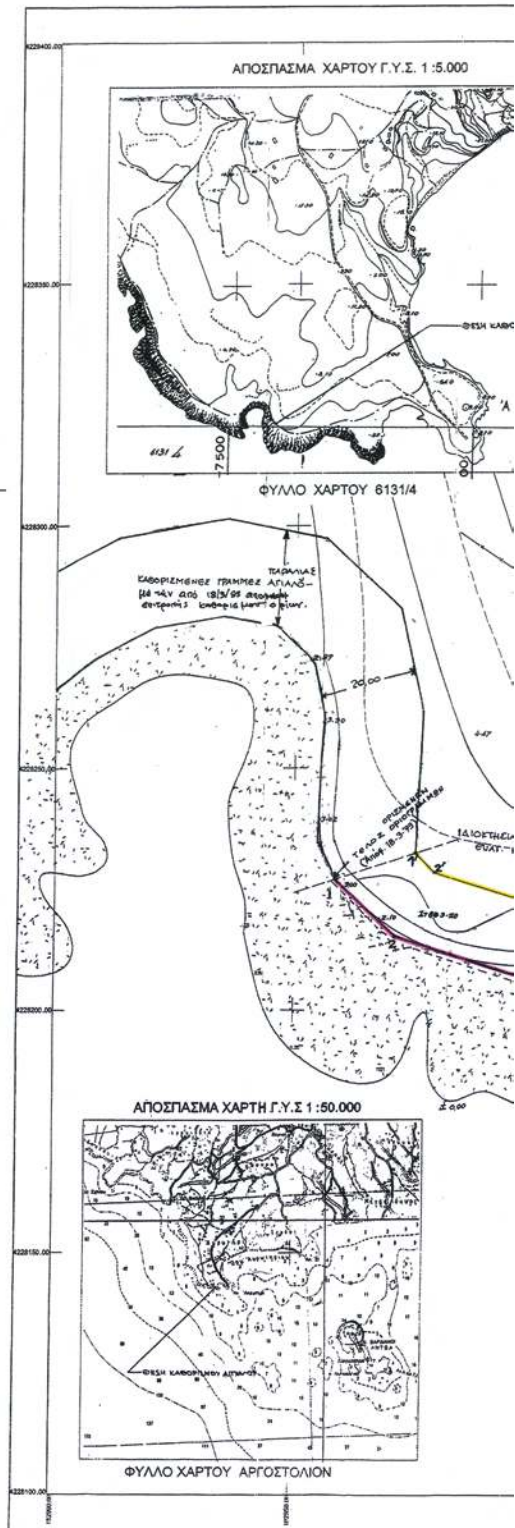

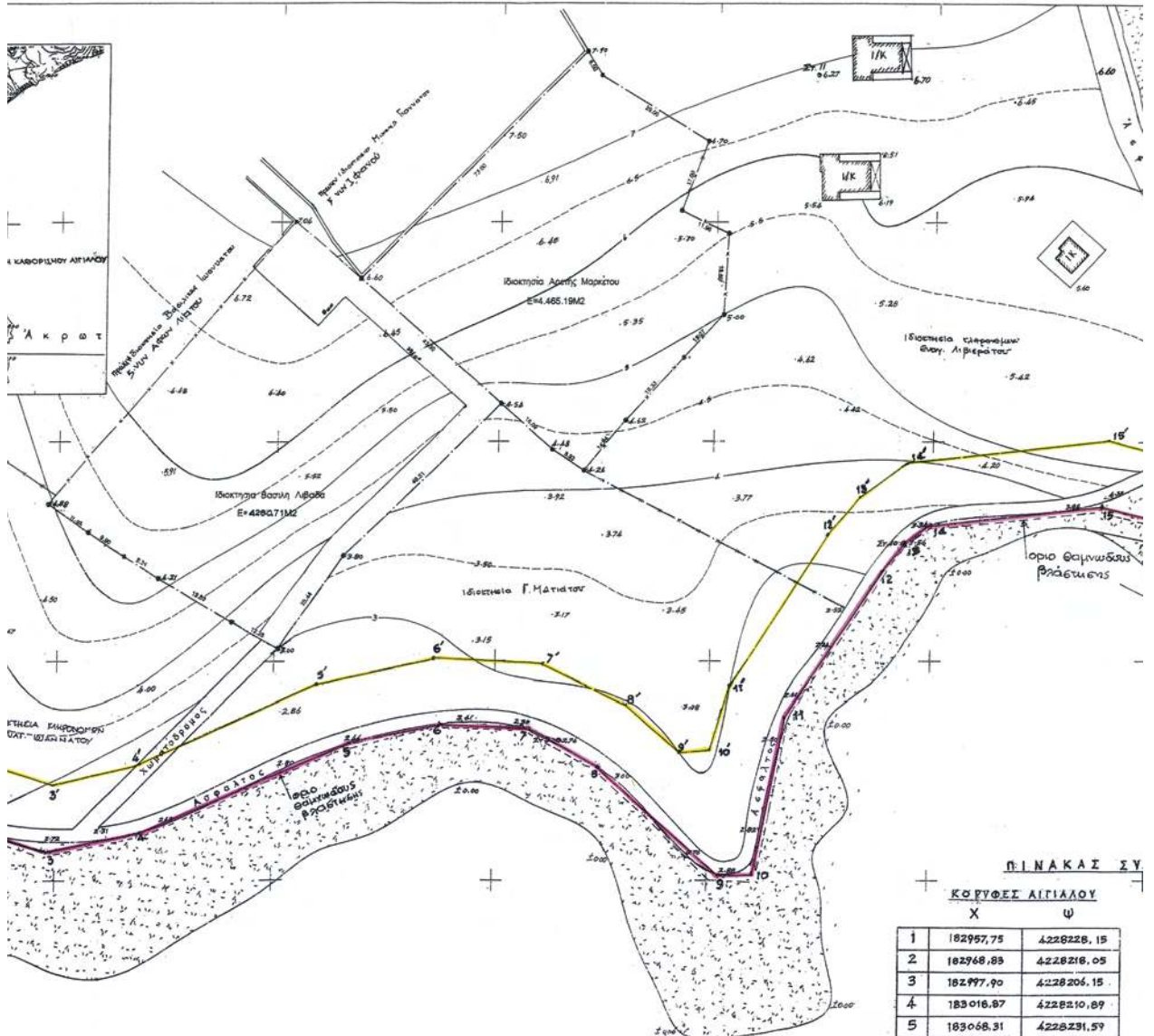

Θ α λ α ε β α

**ΣΥΝΤΕΤΑΓΜΕΝΕΣ ΣΤΑΣΕΙΣ**

	X	Y	H
7	183171.78	4228384.77	9.07
8	182979.03	4228219.56	3.07
9	183115.01	4228231.91	2.76
10	183193.72	4228276.76	3.54
11	183337.31	4228196.87	4.27
12	183273.05	4228304.52	5.54

**ΠΙΝΑΚΑΣ ΣΥ ΚΟΡΥΦΩΣ ΔΙΓΓΙΛΟΥ**

X	Y
1	182957.75 4228228.15
2	182968.83 4228218.05
3	182977.90 4228206.15
4	183016.87 4228210.89
5	183068.31 4228231.59
6	183086.96 4228235.49
7	183107.93 4228234.49
8	183124.87 4228225.88
9	183152.71 4228201.51
10	183160.71 4228201.67
11	183167.52 4228237.53
12	183189.47 4228270.97
13	183194.09 4228276.43
14	183199.92 4228280.72
15	183239.53 4228284.30
16	183259.08 4228282.11
17	183328.83 4228190.67
18	183357.84 4228169.77
19	183368.22 4228181.26
20	183366.43 4228202.49
21	183359.98 4228223.53

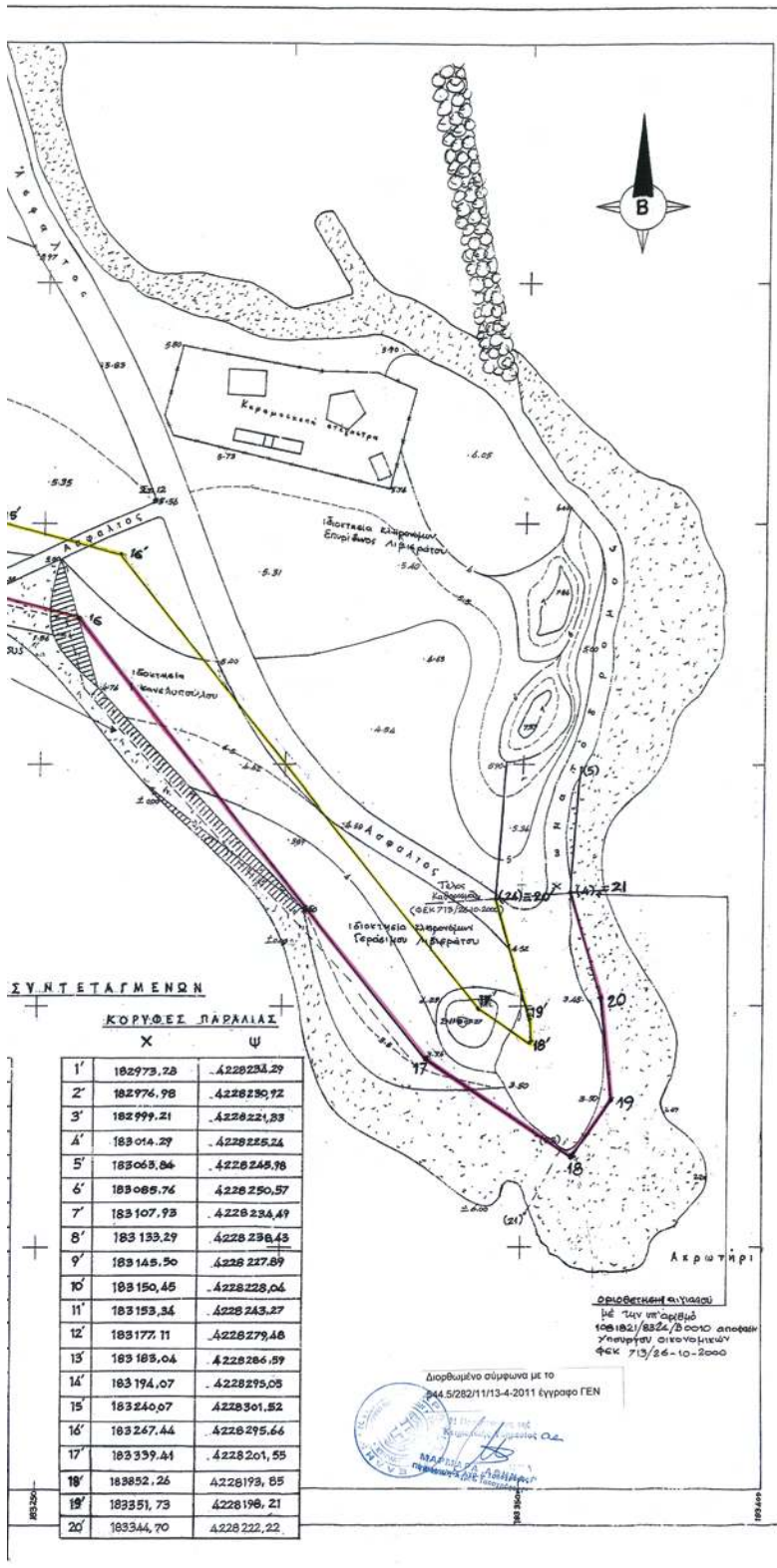

**ΥΠΟΜΝΗΜΑ ΕΠΙΤΡΟΠΗΣ ΚΑΘΟΡΙΣΜΟΥ ΟΡΙΩΝ**

**ΑΙΓΑΛΟΥ & ΠΑΡΑΛΙΑΣ**

- Η καθορισθείσα γραμμή διχοτόμησης αποτελεί το όριο των μεγίστων πλην κωνικών αναβάσεων του χειμérica κομμάτι.
- Οι κορυφές της πολυγωνικής οριογραμμής του αιγιαλού και της παραλίας έχουν εδραστεί από το πρακτικό τριγωνομετρικό δίκτυο. Οι ελιετογόμενες των κορυφών αναγράφονται στο παρακάτω υπομνήμα.
- Επιτευνδόντες για των κορυφών αιγιαλού είναι οί: ΒΑΣΙΛΗΣ ΣΠ. ΛΙΒΑΔΑΣ - ΑΡΕΤΗ ΜΑΡΚΕΤΟΥ
- Εντός των ορίων του αιγιαλού δεν υπάρχουν κτίσματα.
- Το παρόν σχεδίογράμμο συνοδεύει τα υπό αριθμ. 106182/8324/Β αρμόδιας επιτροπής από τις διατάξεις του άρθρου 3 του Ν. 2921/2001.

Ο ΤΡΑΠΕΖΙΟΤΗΣ ΤΑ ΜΕΛΗ  
 ΠΑΝΩΑΝΗ ΡΟΖΑΛΙΑ ΜΑΡΜΑΡΑ ΑΘΗΝΑ ΜΑΥΡΙΔΗΣ ΑΝΔΡΕΑΣ  
 ΕΠ. ΜΕΛΕΤΗΤΗΣ ΕΠ. ΜΕΛΕΤΗΤΗΣ ΕΠ. ΜΕΛΕΤΗΤΗΣ

**Υ Π Ο Μ Ν Η Μ Α**  
 Το παρόν τοπογραφικό διαγράμμο είναι πλήρως ελεγχμένο από το κρατικό τριγωνομετρικό δίκτυο τα δε μέτρα είναι απολύτως.  
 Εγκυροποιήσαν τα τριγωνομετρικά της Γ.Υ.Σ. ΑΚΡΑΤΩΤΗΡ (050 13) Σ.Κ. οργάνου και ΤΑΦΙΩΝ(050 43) - ΚΑΛΟΓΗΡΟΥ (050 32) - ΚΑΝΑΔΙ (050 48) ακριβώς.  
 Το ενωπύριον τριγωνομετρικό ανήκει στο Φ.Χ. 1:50.000 ΑΘΕΡΑΣ με σελή συντεταγμένων φ.ο. 0, λ.ο. 24.  
 Τα όρια του συγκροτήματος υπεδείχθησαν από εκπαιστωτο των Ισοκτητών Ισομετρών ανα 0,50μ.

**ΣΥΜΒΟΛΙΣΜΟΙ**

- Ακτή με βραχο 1, 2... Γραμμή Αιγιαλού
- Ακτή με αμμο 1, 2... Γραμμή Παραλίας
- Πραγές
- Συρματοπλέγμα
- Επαρχιακή οδός (ασφαλτός)
- S1 S2 S3 S4 Σημεία πολυγωνομετρίας

**ΕΡΓΟΔΟΤΗΣ:**  
 ΒΑΣΙΛΗΣ ΛΙΒΑΔΑΣ - ΑΡΕΤΗ ΜΑΡΚΕΤΟΥ

**ΕΡΓΟ:**  
 ΚΑΘΟΡΙΣΜΟΣ ΟΡΙΩΝ ΑΙΓΑΛΟΥ ΚΑΙ ΠΑΡΑΛΙΑΣ 5 ΜΕΡΕΙΟΣ ΕΠΑΝΑΚΑΘΟΡΙΣΜΟΣ

**ΘΕΣΗ:**  
 'ΚΟΥΝΟΙΕΤΡΑ' ΜΑΤΖΑΒΙΝΑΤΑ ΠΕΡΙΟΧΗΣ ΔΗΜΟΥ ΚΕΦΑΛΟΝΙΑΣ

**ΜΕΛΕΤΗΤΗΣ:** ΝΙΚΟΛΑΟΣ Ι. ΜΠΟΥΡΝΙΑΣ  
 ΠΟΛΙΤΙΚΟΣ ΜΗΧΑΝΙΚΟΣ

**ΘΕΜΑ ΣΧΕΔΙΟΥ:** ΤΟΠΟΓΡΑΦΙΚΟ ΔΙΑΓΡΑΜΜΑ **ΑΡ. ΣΧΕΔΙΟΥ:** Τοπ. 1

**ΚΑΙΜΑΚΑ:** 1:500

**ΧΡΟΝΟΣ ΜΕΛΕΤΗΣ:** ΦΕΒΡΟΥΑΡΙΟΣ 2010

**ΥΠΟΓΡΑΦΗ:** **ΣΦΡΑΓΙΔΑ:**

ΕΛΕΓΧΘΗΚΕ 321310 ΘΕΩΡΗΘΗΚΕ 321310

ΜΑΡΜΑΡΑ ΑΘΗΝΑ ΕΠ. ΜΕΛΕΤΗΤΗΣ ΕΠ. ΜΕΛΕΤΗΤΗΣ

