



04005801907010008



5029

ΕΦΗΜΕΡΙΣ ΤΗΣ ΚΥΒΕΡΝΗΣΕΩΣ

ΤΗΣ ΕΛΛΗΝΙΚΗΣ ΔΗΜΟΚΡΑΤΙΑΣ

ΤΕΥΧΟΣ ΤΕΤΑΡΤΟ

Αρ. Φύλλου 580

19 Ιουλίου 2001

ΠΕΡΙΕΧΟΜΕΝΑ

ΑΠΟΦΑΣΕΙΣ

- Χαρακτηρισμός ως διατηρητέου διωρόφου κτιρίου, φερόμενου ως ιδιοκτησία Ελένης Τριανταφύλλου, που βρίσκεται επί του παραλιακού δρόμου Μυτιλήνης - Αεροδρομίου στην περιοχή Βαρεία Μυτιλήνης και καθορισμός ειδικών όρων και περιορισμών δόμησης αυτού. 1
- Τροποποίηση της αριθ. 197987/85 απόφασης του Νομάρχη Καβάλας και άρση αναδάσωσης από δημόσια δασική έκταση 48,288 στρ. στη θέση Πρινόρεμα Ποντολιβάδου Δήμου Χρυσούπολης Ν. Καβάλας. . 2
- Τροποποίηση της 197987/85 απόφασης του Νομάρχη Καβάλας και άρση αναδάσωσης από δημόσια δασική έκταση 99,071 στρ. στη θέση Λυγαριές Ποντολιβάδου Ν. Καβάλας. 3
- Καθορισμός επιτρεπόμενης χρήσης του τεμαχίου 888 Ιε της Σ. Διανομής «Στίβος 1967» στην περιοχή του Δ. Διαμερίσματος Στίβου του Δήμου Απολλωνίας (Ν. Θεσσαλονίκης) 4

ΑΠΟΦΑΣΕΙΣ

- Αριθ. ΔΠΑ/7163 (1)
- Χαρακτηρισμός ως διατηρητέου διωρόφου κτιρίου, φερόμενου ως ιδιοκτησία Ελένης Τριανταφύλλου, που βρίσκεται επί του παραλιακού δρόμου Μυτιλήνης - Αεροδρομίου στην περιοχή Βαρεία Μυτιλήνης και καθορισμός ειδικών όρων και περιορισμών δόμησης αυτού.

Ο ΥΠΟΥΡΓΟΣ ΑΙΓΑΙΟΥ

Έχοντας υπόψη :

1. Τις διατάξεις του Ν. 1577/85 «Γενικός Οικοδομικός Κανονισμός» (ΦΕΚ 210/Α/85) και ειδικότερα το άρθρο 4 (παρ. 2) αυτού, όπως αντικαταστάθηκε με το άρθρο 3 του Ν. 2831/2000 «Τροποποίηση των διατάξεων του Ν. 1577/85 «Γενικός Οικοδομικός Κανονισμός» και άλλες πολεοδομικές διατάξεις» (ΦΕΚ 140/Α/13.6.2000).
2. Το υπ' αριθ. 1/86 Π.Δ. «Καθορισμός αρμοδιοτήτων Υπουργείου Αιγαίου» (ΦΕΚ 1/Α/86) και ειδικότερα τα άρθρα 2 (παρ. 3, εδ. ζ, περ. αα) και 5 αυτού όπως ισχύει.

3. Την υπ' αριθ. 8555/27.11.90 κοινή απόφαση των Υπουργών Προεδρίας της Κυβέρνησης και Αιγαίου «Πράξεις και έγγραφα αρμοδιότητας του Υπ. Αιγαίου, που εξαιρούνται από τους περιορισμούς της διάταξης του άρθρου 81, παρ. 1 του Ν. 1892/90» (ΦΕΚ 741/Β/29.11.90).

4. Τον φάκελλο του θέματος, ο οποίος υποβλήθηκε με αίτηση της ενδιαφερόμενης Ελένης Τριαντάφυλλου που έλαβε τον αριθ. πρωτ. 5428/23.4.2001 του Υπουργείου Αιγαίου.

5. Την από 30.5.2001 αιτιολογική έκθεση του Τμήματος Πολιτιστικής Ανάπτυξης της Δ/σης Περιφερειακής Ανάπτυξης του Υπουργείου Αιγαίου, η οποία κοινοποιήθηκε την ενδιαφερόμενη με το αριθ. πρωτ. ΔΠΑ/5428/ 30.5.2001 έγγραφό μας.

6. Την με αριθ. πρωτ. 7163/1.6.2001 του Υπουργείου Αιγαίου απάντηση της ενδιαφερόμενης Ελένης Τριαντάφυλλου με την οποία αποδέχεται την αιτιολογική έκθεση, εκφράζοντας και αντιρρήσεις.

7. Τις από 25.6.2001 παρατηρήσεις της Υπηρεσίας μας στις αντιρρήσεις της ενδιαφερόμενης.

8. Το άρθρο 29Α του Ν. 1558/85 «Κυβέρνηση και Κυβερνητικά Όργανα», που προστέθηκε στο Νόμο αυτό με το άρθρο 27 του Ν. 2081/92, όπως αντικαταστάθηκε με την παρ. 2α, του αριθ. 1 του Ν. 2469/97.

9. Το γεγονός ότι από τις κανονιστικές διατάξεις αυτής της απόφασης δεν προκαλείται δαπάνη σε βάρος του Κρατικού προϋπολογισμού και του οικείου Ο.Τ.Α., αποφασίζουμε:

1. Χαρακτηρίζεται ως διατηρητέο το διώροφο κτίριο, φερόμενο ως ιδιοκτησία Ελένης Τριαντάφυλλου, που βρίσκεται επί του παραλιακού δρόμου Μυτιλήνης - Αεροδρομίου στην περιοχή Βαρεία Μυτιλήνης της νήσου Λέσβου, όπως φαίνεται σημειωμένο στο σχετικό τοπογραφικό διάγραμμα σε κλίμακα 1:1000 που θεωρήθηκε από την Προϊσταμένη του Τμήματος Πολιτιστικής Ανάπτυξης της Δ/σης Περιφερειακής Ανάπτυξης του Υπουργείου Αιγαίου με την αριθ. ΔΠΑ/7463/2001 πράξη της και που συνοπτικό του αντίτυπο δημοσιεύεται με την παρούσα απόφαση, επειδή πρόκειται για κτίριο με αξιολογα μορφολογικά και αρχιτεκτονικά στοιχεία παραδοσιακής αρχιτεκτονικής.
2. Στο χαρακτηριζόμενο ως διατηρητέο διώροφο κτίριο, απαγορεύεται κάθε αφαίρεση, αλλοίωση ή καταστροφή των επί μέρους αρχιτεκτονικών και των εν γένει διακοσμητικών στοιχείων του.

3. Επιτρέπεται η επισκευή, ο εκσυγχρονισμός των εγκαταστάσεων, η ενίσχυση του φέροντα οργανισμού, η εσω-

τερική διαρρύθμιση καθώς και επεμβάσεις για λόγους λειτουργικούς στο εσωτερικό του χαρακτηριζόμενου ως διατηρητέου κτιρίου, εφόσον δεν αλλοιώνεται ο αρχιτεκτονικός του χαρακτήρας.

4. Δεν επιτρέπεται η τοποθέτηση φωτεινών επιγραφών και διαφημίσεων στο χαρακτηριζόμενο ως διατηρητέο κτίριο. Επιτρέπεται μόνο η τοποθέτηση επιγραφών περιορισμένων διαστάσεων, που πληροφορούν για τυχόν χρήσεις των χώρων του κτιρίου.

5. Για οποιαδήποτε οικοδομική εργασία στο εξωτερικό και εσωτερικό του διατηρητέου κτιρίου και στον περιβάλλοντα χώρο του, καθώς και για την τοποθέτηση επιγραφών απαιτείται η έγκριση των αρμοδίων υπηρεσιών (Ε-ΠΑΕ και ΣΧΟΠ Νομού Λέσβου του Υπουργείου Αιγαίου) που προβλέπονται από τις ισχύουσες διατάξεις.

6. Η ισχύς της παρούσας απόφασης αρχίζει από τη δημοσίευση της στην Εφημερίδα της Κυβερνήσεως.

Η απόφαση αυτή να δημοσιευθεί με το σχεδιάγραμμα που τη συνοδεύει στην Εφημερίδα της Κυβερνήσεως.

Μυτιλήνη, 26 Ιουνίου 2001

Ο ΥΠΟΥΡΓΟΣ

ΝΙΚΟΣ ΣΗΦΟΥΝΑΚΗΣ

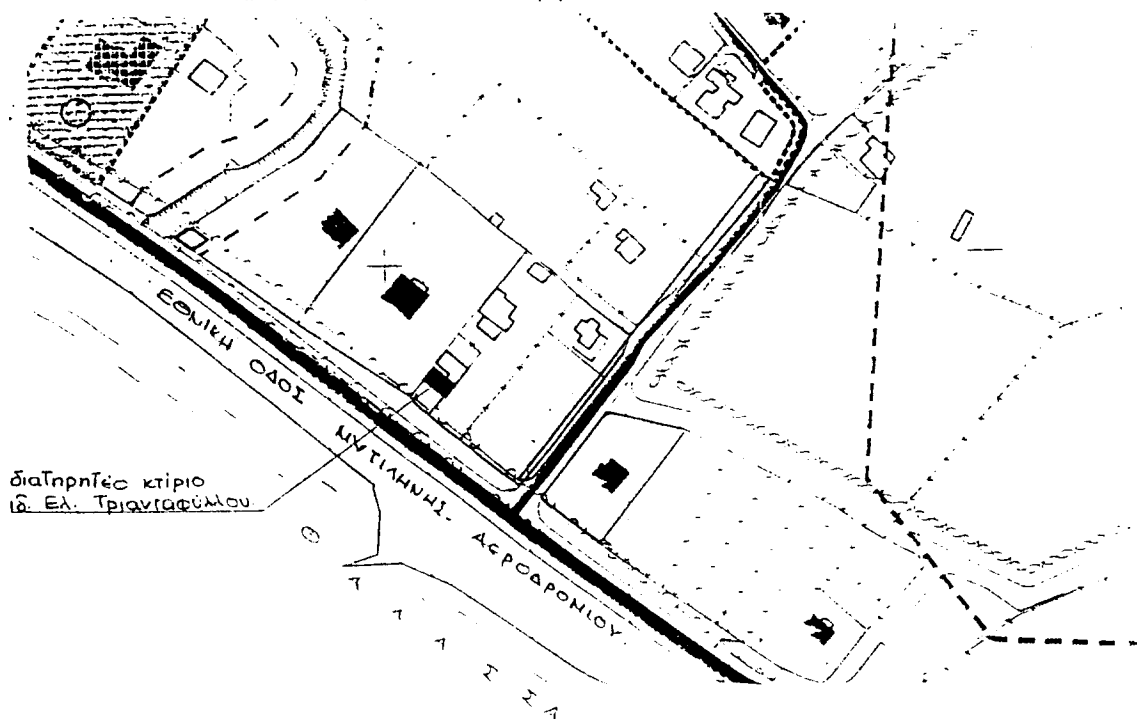

ΑΠΟΣΤΑΣΙΑ ΧΑΡΤΗ
ΒΑΡΕΙΑ - ΜΥΤΙΛΗΝΗ
ΚΛ. 1:1.000

ΕΘΝΙΚΟ ΤΥΠΟΓΡΑΦΕΙΟ
Για τεχνικούς λόγους στο σχεδιάγραμμα έγινε σμίκρυνση κατά ποσοστό 75 %

ΥΠΟΥΡΓΕΙΟ ΠΕΡΙΧΕΙΡΣΗΣ ΚΑΙ ΑΝΑΠΤΥΞΗΣ ΤΗΣ ΠΑΤΡΙΔΟΣ
ΔΙΤΑ/7163/2001 ΣΥΝΔΕΧΕΙ ΤΗΝ ΑΠΟΦΑΣΗ
ΜΕ ΑΡ. ΠΡΟΤ. ΔΙΤΑ/7163/26.6.2001
ΘΕΩΣ ΚΑΡΑΚΤΗΡΙΣΜΟΣ...ως...διατηρητέου...διωρόφου...κτιρί-
ου...φερόμενου...ως...ιδιοκτησία...Ελένης...Τριανταφύλλου
που...βρίσκεται...επί...του...παράλιακού...δρόμου...Μυτιλη-
νης...Αεροδρομίου...στην...περιοχή...Βαρεία...Μυτιληνης
και...καθορισμός...εθνικών...άρων...και...περιορισμών...
δύσμενς...αυτού.
Μυτιλήνη...ΙΟΥΝΙΟΣ...2001

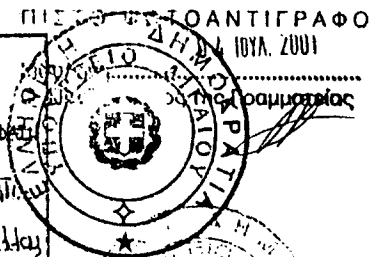

Ε.Υ.
Η προϊστάμενη Τμήματος
[Signature]

Αριθ. 2931

(2)

Τροποποίηση της αριθ. 197987/85 απόφασης του Νομάρχη Καβάλας και άρση αναδάσωσης από δημόσια δασική έκταση 48,288 στρ. στη θέση Πρινόρεμα Ποτολιβάδου Δήμου Χρυσούπολης Ν. Καβάλας.

Ο ΓΕΝΙΚΟΣ ΓΡΑΜΜΑΤΕΑΣ

ΠΕΡΙΦΕΡΕΙΑΣ ΑΝΑΤΟΛΙΚΗΣ ΜΑΚΕΔΟΝΙΑΣ ΘΡΑΚΗΣ

Έχοντας υπόψη:

1. Τις διατάξεις του Π.Δ. 51/1987 «Περί καθορισμού Περιφερειών της χώρας».
2. Τις διατάξεις του Ν. 2503/30.5.97 «Περί Διοίκησης, Οργάνωσης, Στελέχωσης της Περιφέρειας ρύθμιση θεμάτων για την Τοπική Αυτοδιοίκηση και άλλες διατάξεις».
3. Τις διατάξεις του άρθρου 44 του Ν. 998/79 «Περί προσασίας των δασών και των δασικών εν γένει εκτάσεων της χώρας».
4. Τις διαταγές του Υπουργείου Γεωργίας.
 - α) 160417/1180/8.7.80 και
 - β) 182447/3042/24.9.80.
5. Την αριθ. 19787/85 απόφαση του Νομάρχη Καβάλας με την οποία κηρύχθηκε αναδασωτέα έκταση 33.895 στρ. στην περιοχή Καβάλας.
8. Την αριθ. 1638/20-6-2000 αναφορά του Δασαρχείου Καβάλας.
7. Την αριθ. 1676/24-5-2001 εισήγηση της Δ/σης Δασών Ν. Καβάλας, αποφασίζουμε:

Τροποποιούμε την αριθ. 197987/86 απόφαση του Νομάρχη Καβάλας με την οποία κηρύχθηκε αναδασωτέα έκταση 33.895 στρεμ. στις περιοχές Ν. Καρβάλης - Π. Καβάλας Ζυγού - Χαλκερού - Αμυγδαλέωνα Καβάλας και αίρουμε την αναδάσωση από δημόσια δασική έκταση ξμβαδού 48.288 στρεμμάτων, στη θέση Πρινόρεμα Ποτολιβάδου Δήμου Χρυσούπολης Ν. Καβάλας η οποία κηρύχθηκε αναδασωτέα λόγω πλάνης, αφού αυτή δεν καταστράφηκε από την πυρκαγιά.

Η έκταση ορίζεται από τα στοιχεία Α, Β, Γ, Δ, Ε, Ζ με τις πιο κάτω συντεταγμένες.

A/a	X	Ψ
A	9000	26825
B	8966	26925
Γ	8832	27048
Δ	8738	27016
E	8818	27196
Z	9154	26894

και απεικονίζεται στο επισυναπτόμενο τοπογραφικό διάγραμμα κλίμακας 1:5000 και χάρτη κλίμακας 1:50.000 με κόκκινο χρώμα, τα οποία αποτελούν αναπόσπαστο μέρος της παρούσας.

Η απόφαση αυτή να δημοσιευθεί στην Εφημερίδα της Κυβέρνησης.

Καβάλα, 28 Ιουνίου 2001

Ο Γενικός Γραμματέας Περιφέρειας
ΑΡΗΣ ΠΑΠΑΔΟΠΟΥΛΟΣ

ΠΡΟΣΑΝΑΤΟΛΙΣΤΙΚΟ ΑΠΟΣΠΑΣΜΑ ΧΑΡΤΟΥ ΠΕΡΙΟΧΗΣ

Ν. ΚΑΒΑΛΑΣ ΚΛΙΜΑΚΑ 1:50.000

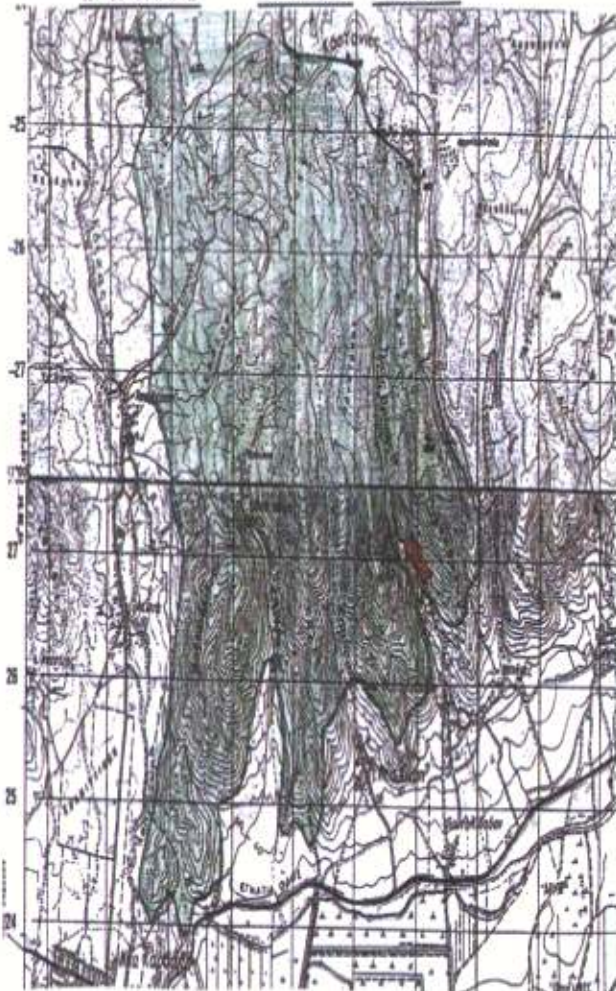

ΥΠΟΜΝΗΜΑ

- Έκταση που υπηχρώθηκε αναδάσωση με την αρθ. 157981/86
- Έκταση από την οποία προτείνεται η αργή της αναδάσωσης

ΤΟΠΟΓΡΑΦΙΚΟ ΔΙΑΓΡΑΜΜΑ

ΕΜΒΑΔΟΝ = 48.288 τ.μ.

ΚΛΙΜΑΚΑ 1:5000

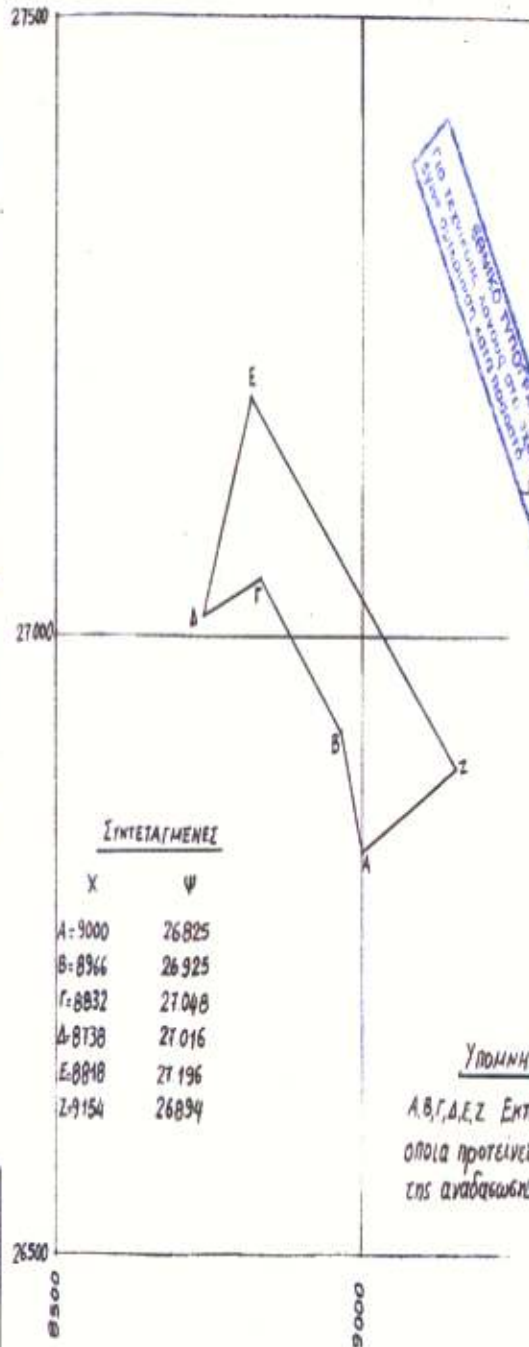

ΣΥΝΤΕΤΑΓΜΕΝΕΣ

Χ	Ψ
Α=9000	26825
Β=8966	26925
Γ=8832	27048
Δ=8738	27016
Ε=8848	27196
Ζ=9154	26894

ΥΠΟΜΝΗΜΑ

Α,Β,Γ,Δ,Ε,Ζ Έκταση από την οποία προτείνεται η αργή της αναδάσωσης

<p>ΟΓΚΟΣ ΓΡΑΜΜΑΤΕΙΑΣ ΠΕΡΙΦΕΡΕΙΑΣ ΔΑΩΣ</p> <p>ΑΡΧΙΓΡΑΦΟΣ</p>	<p>ΦΕΡΟΝΤΗΣ Ο ΔΙΕΥΡΥΝΤΗΣ ΔΑΣΩΝ ΠΕΡΙΦΕΡΕΙΑΣ</p> <p>ΚΑΒΑΛΑΣ</p>	<p>ΕΛΛΗΝΙΚΗ Ο ΔΙΕΥΡΥΝΤΗΣ ΔΑΣΩΝ ΚΕΝΤΡΙΚΗΣ</p> <p>ΚΑΒΑΛΑΣ</p>	<p>Ο ΔΙΕΥΡΥΝΤΗΣ ΚΑΒΑΛΑΣ</p>	<p>ΒΕΥΤΑΤΗΣ</p>
<p>ΑΡΧΙΓΡΑΦΟΣ</p>	<p>ΚΑΤΑΡΧΗ</p>	<p>ΚΑΤΑΡΧΗ</p>	<p>ΚΑΤΑΡΧΗ</p>	<p>ΚΑΤΑΡΧΗ</p>

Αριθ. 2930

(3)

Τροποποίηση της 197987/85 απόφασης του Νομάρχη Καβάλας και άρση αναδάσωσης από δημόσια δασική έκταση 99,071 στρ. στη θέση Λυγαριές Ποντολιβάδου Ν. Καβάλας.

Ο ΓΕΝΙΚΟΣ ΓΡΑΜΜΑΤΕΑΣ
ΠΕΡΙΦΕΡΕΙΑΣ ΑΝΑΤΟΛΙΚΗΣ ΜΑΚΕΔΟΝΙΑΣ ΘΡΑΚΗΣ

Έχοντας υπόψη:

1. Τις διατάξεις του Π.Δ. 51/1987 «Περί καθορισμού Περιφερειών της χώρας».

2. Τις διατάξεις του Ν. 2503/30.5.97 «Περί Διοίκησης, Οργάνωσης, Στελέχωσης της Περιφέρειας ρύθμιση θεμάτων για την Τοπική Αυτοδιοίκηση και άλλες διατάξεις».

3. Τις διατάξεις του άρθρου 44 του Ν. 998/79 «Περί προστασίας των δασών και των δασικών εν γένει εκτάσεων της χώρας».

4. Τις διαταγές του Υπουργείου Γεωργίας:

α) 160417/1180/8.7.-80 και

β) 182447/3042/24.9.80.

5. Την αριθ. 417/87 γνωμοδότηση της συνέλευσης Προϊσταμένων των Νομ. Δ/νσεων.

6. Την αριθ. 197987/85 απόφαση του Νομάρχη Καβάλας με την οποία κηρύχθηκε αναδασωτέα έκταση 33.895 στρ. στην περιοχή Καβάλας.

7. Την αριθ. 865/20.6.2000 αναφορά του Δασαρχείου Καβάλας.

8. Την αριθ. 1675/28.5.2001 εισήγηση της Δ/σης Δασών Ν. Καβάλας, αποφασίζουμε:

Τροποποιούμε την αριθ. 197987/85 απόφαση του Νομάρχη Καβάλας με την οποία κηρύχθηκε αναδασωτέα έκταση 33.895 στρεμ. στις περιοχές Ν. Καβάλας - Π.Καβάλας - Ζυγού - Χαλκερού - Αμυγδαλεώνα Καβάλας και αίρουμε την αναδάσωση από δημόσια δασική έκταση εμβαδού 99,071 στρεμμάτων, στη θέση Λυγαριές Ποντολιβάδου στην οποία σήμερα έχει αποκατασταθεί πλήρως η βλάστηση.

Η έκταση ορίζεται από τα στοιχεία Α, Β, Γ, Δ με τις πιο κάτω συντεταγμένες:

A/a	Χ	Ψ
A	6623	26690
B	6566	27060
Γ	6788	21193
Δ	6955	27045

και απεικονίζεται στο επισυναπτόμενο τοπογραφικό διάγραμμα κλίμακας 1:5000 και χάρτη κλίμακας 1:50.000 με κόκκινο χρώμα, τα οποία αποτελούν αναπόσπαστο μέρος της παρούσας.

Η απόφαση αυτή να δημοσιευθεί στην Εφημερίδα της Κυβέρνησης.

Καβάλα, 28 Ιουνίου 2001

Ο Γενικός Γραμματέας Περιφέρειας
ΑΡΗΣ ΠΑΠΑΔΟΠΟΥΛΟΣ

ΠΡΟΣΑΝΑΤΟΛΙΣΤΙΚΟ ΑΠΟΣΠΑΣΜΑ ΧΑΡΤΟΥ ΠΕΡΙΟΧΗΣ

Ν. ΚΑΒΑΛΑΣ ΚΛΙΜΑΚΑ 1:50.000



ΥΠΟΜΝΗΜΑ

- Έκταση που κηρύχθηκε αναδασωτέα με την αρ. 157981/86
- Έκταση από την οποία προτείνεται η αρέα της αναδασωτής

ΤΟΠΟΓΡΑΦΙΚΟ ΔΙΑΓΡΑΜΜΑ

ΕΜΒΑΔΟΝ = 99.071 τ.μ.

ΚΛΙΜΑΚΑ 1:5000

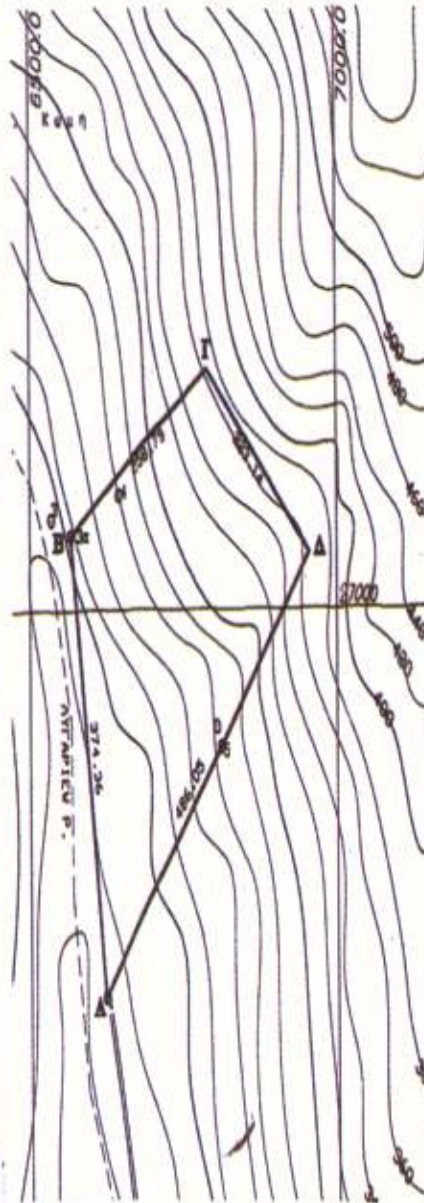

ΕΛΛΗΝΙΚΟ ΓΕΩΓΡΑΦΙΚΟ ΓΙΑ ΨΕΥΔΩΝΙΜΟΣ ΔΕΥΤΕΡΟΣ ΣΤΕΦΑΝΟΣ ΔΟΥΡΑΝΙΔΗΣ ΔΥΝΑΤΟ ΣΧΗΜΑΤΙΣΜΟΥ ΑΝΩΤΕΡΟ ΠΑΝΕΠΙΣΤΗΜΙΟ ΑΘΗΝΩΝ

ΥΠΟΜΝΗΜΑ

Α.Β.Γ.Δ. Έκταση αοράτη οποία προτείνεται η αρέα της αναδασωτής

<p>Ο ΓΕΝ. ΓΡΑΜΜΑΤΕΑΣ ΓΕΩΜΕΤΡΙΑΣ</p>	<p>ΠΡΟΪΚΜΟΣ Ο ΔΙΕΥΘΥΝΤΗΣ ΔΙΕΥΣ. ΓΕΩΜΕΤΡΙΑΣ</p>	<p>ΕΛΕΥΘΕΡΟΣ Ο ΔΙΕΥΘΥΝΤΗΣ ΔΙΕΥΣ. ΚΑΒΑΛΑΣ</p>	<p>Ο ΔΙΕΥΘΥΝΤΗΣ ΚΑΒΑΛΑΣ</p>	<p>ΕΠΙΣΤΑΣΙΑ</p>
<p>ΑΡΧΙΤΕΚΤΟΝΟΣ</p>	<p>ΔΙΕΥΘΥΝΤΗΣ ΠΑΛΑΙΟΚΕΡΑΙΩΝ</p>	<p>ΝΕΩΤΑΚΤΗ ΜΑΡΜΑΡΑΣ</p>	<p>ΔΙΟΙΚΗΤΗΣ ΠΟΛΙΤΕΥΣΕΩΣ</p>	<p>ΕΠΙΣΤΑΣΙΑ</p>

Συντεταγμένες

Περύραση	X	Y
A	6623	26690
B	6568	27060
Γ	6788	27183
Δ	6865	27046

Αριθ. 29/20668/ΠΣΚ/1140

(4)

Καθορισμός επιτρεπόμενης χρήσης του τεμαχίου 888.ιε της Σ. Διανομής «Στίβος 1967» στην περιοχή του Δ. Διαμερίσματος Στίβου του Δήμου Απολλωνίας (Ν. Θεσσαλονίκης).

Ο ΝΟΜΑΡΧΗΣ ΘΕΣΣΑΛΟΝΙΚΗΣ

Έχοντας υπόψη:

1. Τις διατάξεις του άρθρου 3 του Ν. 1512/85 «τροποποίηση και συμπλήρωση πολεοδομικών διατάξεων κ.λπ.» (ΦΕΚ 4/Α).

2. Τις διατάξεις του Ν.2218/94 «ίδρυση Νομαρχιακής Αυτοδιοίκησης κ.λπ.» (ΦΕΚ 90/Α), όπως τροποποιήθηκαν και συμπληρώθηκαν με το Ν. 2242/94 «συμπλήρωση διατάξεων για τη νομαρχιακή αυτοδιοίκηση και άλλες διατάξεις» (ΦΕΚ 153/Α).

3. Την υπ' αρ. 21/31.3.95 Απόφαση του Νομαρχιακού Συμβουλίου Θεσσαλονίκης «Οργανισμός Εσωτερικής Υπηρεσίας της Νομαρχιακής Αυτοδιοίκησης Θεσσαλονίκης» (ΦΕΚ 392/Β/11.4.95) και την οικοθ./751/10.1.2001 Απόφαση Νομάρχη Θεσσαλονίκης με την οποία η μεταβίβαση αρμοδιότητες στο Βοηθό Νομάρχη Ιωάννη Λεμπετλή.

4. Το Τ.Π.Σ.Κ 1209/29.6.2001 σχετικό με το θέμα Εισηγητικό Σημείωμα του Τμήματος Πολεοδομικών Σχεδίων και Κανόνων της Δ/σης Πολεοδομίας, στο οποίο εκτίθεται το ιστορικό του θέματος, αναλύεται η νομική και χωροταξική του διάσταση και αναφέρονται οι θεπεκές γνωμοδοτήσεις των υπηρεσιών που ερωτήθηκαν σχετικά.

5. Τις διατάξεις του άρθρου 29Α του Ν. 1558/85 όπως αυτό προστέθηκε με το άρθρο 27 του Ν.2081/92 (ΦΕΚ 154/Α) και τη διαπίστωση ότι από τις κανονιστικού χαρακτήρα διατάξεις της παρούσας δεν προκαλείται δαπάνη σε βάρος του κρατικού προϋπολογισμού ή του Δήμου Λαχανά.

6. Την 69269/5387/90 Κοινή Απόφαση Υπουργών «κατάταξη έργων και δραστηριοτήτων σε κατηγορίες κ.λπ.», (ΦΕΚ 678/Β/25.10.90) και ειδικότερα τα άρθρα 4, 5 και 8.

7. Την εγκύκλιο 30/93 του Υ.ΠΕ.ΧΩ.Δ.Ε. (αρ. πρωτ. 78266/4048/9.7.93) και το διευκρινιστικό 80972/5450/17.8.93 έγγραφο της Δ/σης Χωροταξίας του Υ.ΠΕ.ΧΩ.Δ.Ε., αποφασίζουμε:

1. Καθορίζουμε επιτρεπόμενη χρήση «Εγκαταστάσεις ποιμνιοστασίου» στο τεμάχιο 888.ιε της Σ. Διανομής «Στίβος 1967» που σημειώνεται με στοιχεία Α - Β - Γ - Δ - Ε - Ζ - Α στο διάγραμμα - απόσπασμα διανομής το οποίο θεωρήθηκε από τον Προϊστάμενο της Δ/σης Πολεοδομίας και συνοδεύει την παρούσα.

2. Στο υπόψη γήπεδο εξακολουθούν να ισχύουν οι όροι και περιορισμοί δόμησης που διέπουν την εκτός οικισμών δόμηση καθώς και οι διατάξεις που καθορίζουν ελάχιστες αποστάσεις κλπ των προς ανέγερση κτηνοτροφικών εγκαταστάσεων.

3. Η παρούσα μαζί με το διάγραμμα που τη συνοδεύει να δημοσιευθεί στην Εφημερίδα της Κυβερνήσεως (Ν. 1512/85 άρθρο 3) και η ισχύς της να αρχίσει από τη δημοσίευση της.

Θεσσαλονίκη, 3 Ιουλίου 2001

Ο Βοηθός Νομάρχη
ΙΩΑΝΝΗΣ ΛΕΜΠΕΤΛΗΣ

ΕΛΛΗΝΙΚΗ ΔΗΜΟΚΡΑΤΙΑ
ΝΟΜΙΑΡΧΙΑ ΔΕΥΤΕΡΑΥΤΟΔΙΟΙΚΗΣΗΣ
ΝΟΜΑΡΧΙΑΚΗ ΑΥΤΟΔΙΟΙΚΗΣΗ
ΘΕΣΣΑΛΟΝΙΚΗΣ

ΔΙΕΥΘΥΝΣΗ ΓΡΑΦΕΙΟΥ
ΚΤΗΜΑΤΟΛΟΓΙΚΩΝ ΚΑΤΑΓΡΑΦΩΝ
Τεχ. Δ/σην. Ελευσία 45
Ε.Κ. 10000
Τηλέφ. 10000

ΑΥΤΟΔΙΟΙΚΗΣΗ
"ΣΤΙΒΟΣ, (ΜΑΓΚΑΔΑ)"

Αριθ. { Πρωτ.
Σχεδ.

Σ. ΔΙΑΝΟΜΗ 1957
Κλίμακα 1 : 5000



ΥΠΟΜΝΗΜΑ

ΑΡΙΘ. ΤΕΜ.	ΕΚΤΑΣΗ		ΕΙΔΟΣ ΕΔΑΦΟΥΣ	ΟΝΟΜΑΤΕΠΩΝΥΜΟ ΚΛΗΡΟΥΧΟΥ
	ΣΤΡ.	Μ2		
888 LE	4	000	αγρός	Πρόκειται να παραχωρηθεί
888 LB	-	-	χέρσο	κοινόχρηστο

ΝΟΜΑΡΧΙΑΚΗ ΑΥΤΟΔΙΟΙΚΗΣΗ ΘΕΣΣΑΛΟΝΙΚΗΣ
ΔΙΕΥΘΥΝΣΗ ΠΟΛΕΟΔΟΜΙΑΣ
ΤΜΗΜΑ ΠΟΛΕΟΔΟΜΙΚΩΝ ΣΧΕΔΙΩΝ
ΚΑΙ ΚΑΝΟΝΩΝ
Συνοδεύει την 29/7/57 Σ.Δ. 1957/Π.Κ.Κ./2991 Απόφαση
Νομάρχη Θεσσαλονίκης «Κοινοχρήστο... Αλιζαράκης...
Χημ... Χρήσιμ... Ταν... Ζαχαρίου... 888... Τηλ...
Διακρίσιμ... "Στίβος" 1957... κτιμ... Περισταμ... Ταν...
Α... Διαμερίσματα... Στίβου... Ταν... Αύλων...
Απορριμνία... (Ν. Θεσσαλονίκης)»

Θεσσαλονίκη 29 Ιουνίου 1957
Ο ΔΙΕΥΘΥΝΤΗΣ
888 LB
Συμφορ. Τεχν. Διεύθυνσης
Πολιτ. Μηχανικός
με Βαθμό Διπλωμάτη

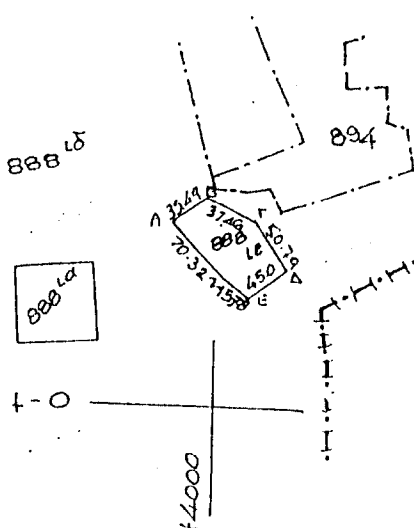

ΝΟΜΑΡΧΙΑΚΗ ΑΥΤΟΔΙΟΙΚΗΣΗ
ΔΙΕΥΘΥΝΣΗ ΓΡΑΦΕΙΟΥ
ΚΤΗΜΑΤΟΛΟΓΙΚΩΝ ΚΑΤΑΓΡΑΦΩΝ
ΥΠΟΜΝΗΜΑ
ΓΙΑ ΤΗΝ ΔΙΟΡΓΑΝΩΣΗ ΠΟΛΙΤΙΚΩΝ ΓΥΣ...
ΚΑΤΑ ΤΗΝ ΕΠΙΣΤΑΣΗ 2815/Π.Κ.Κ.Ρ.Ρ.

ΑΚΡΙΒΕΣ ΑΠΟΣΠΑΣΜΑ

Θεσσαλονίκη 19...
Ο ΠΡΟΪΣΤΑΜΕΝΟΣ

ΕΘΝΙΚΟ ΤΥΠΟΓΡΑΦΕΙΟ
Για τεχνικούς λόγους στο σχεδιασμένο
έγινε σμίκρυνση κατά ποσοστό 78%