



ΕΦΗΜΕΡΙΣ ΤΗΣ ΚΥΒΕΡΝΗΣΕΩΣ

ΤΗΣ ΕΛΛΗΝΙΚΗΣ ΔΗΜΟΚΡΑΤΙΑΣ

ΤΕΥΧΟΣ ΤΕΤΑΡΤΟ

Αρ. Φύλλου 553

18 Νοεμβρίου 2008

ΠΕΡΙΕΧΟΜΕΝΑ

ΑΠΟΦΑΣΕΙΣ

- Κήρυξη ως αναδασωτέας έκτασης εμβαδού 3.265,40
τ.μ. στη θέση «Αγία Ειρήνη» Περιφέρειας Δ.Δ. Ψα-
χνών, Δήμου Μεσσαπίων του Νομού Εύβοιας..... 1
- Κήρυξη ως αναδασωτέας έκτασης εμβαδού 2.398,52
τ.μ. στη θέση «Χειρομούλι» Περιφέρειας Δ.Δ. Πετρι-
ών, Δήμου Δυστίων του Νομού Εύβοιας..... 2
- Κήρυξη ως αναδασωτέας έκτασης εμβαδού 9,815 στρ.
στη θέση «Μαγούλα» Περιφέρειας Δ.Δ. Λουτρών
Υπάτης, Δήμου Υπάτης του Νομού Φθιώτιδας..... 3
- Κήρυξη ως αναδασωτέας έκτασης εμβαδού 12.091,54
τ.μ. στη θέση «Κρίκος» Περιφέρειας Δ.Δ. Ανάλη-
ψης, Δήμου Λιβαδειάς του Νομού Βοιωτίας..... 4

ΑΠΟΦΑΣΕΙΣ

- Αριθμ. 5114 (1)
Κήρυξη ως αναδασωτέας έκτασης εμβαδού 3.265,40 τ.μ.
στη θέση «Αγία Ειρήνη» Περιφέρειας Δ.Δ. Ψαχνών,
Δήμου Μεσσαπίων του Νομού Εύβοιας.

Ο ΓΕΝΙΚΟΣ ΓΡΑΜΜΑΤΕΑΣ ΠΕΡΙΦΕΡΕΙΑΣ ΣΤΕΡΕΑΣ ΕΛΛΑΔΑΣ

Έχοντας υπόψη:

1. Τις διατάξεις των άρθρων 24 παρ. 1 και 117 παρ. 3 του Συντάγματος.
2. Τις διατάξεις του ν. 2503/1997 «Διοίκηση, οργάνωση, στελέχωση της Περιφέρειας, ρύθμιση θεμάτων για την Τοπική Αυτοδιοίκηση και άλλες διατάξεις» (ΦΕΚ 107 Α').
3. Τις διατάξεις του ν. 998/1979 «Περί προστασίας των δασών και των δασικών εν γένει εκτάσεων της χώρας» (ΦΕΚ 289 Α') όπως τροποποιήθηκαν με τον ν. 3208/2003 (ΦΕΚ 303 Α') και συγκεκριμένα:
 - α) του άρθρου 41 παρ. 1
 - β) του άρθρου 38 παρ. 1
4. Τις διαταγές του Υπουργείου Αγροτικής Ανάπτυξης και τροφίμων:
 - α) 160417/1180/8.7.1980
 - β) 182447/3049/24.9.1980
5. Την υπ' αριθμ. 2594/31.5.2007 (ΦΕΚ Α' 957/14.6.2007) απόφαση του Γεν. Γραμματέα Περιφέρειας Στερεάς Ελλάδας που αναφέρεται στη παροχή εξουσιοδότησης του

δικαιώματος υπογραφής «Με εντολή Γενικού Γραμματέα» στους προϊσταμένους των Δασικών Υπηρεσιών.

6. Την υπ' αριθμ. Ζ/4628/20.10.2008 πρόταση του Δασαρχείου Χαλκίδας από την οποία προκύπτει ότι η έκταση που αναφέρεται στο θέμα είχε κατά το χρόνο καταστροφής της, που έγινε από πυρκαγιά την 10.8.2008, δασικό χαρακτήρα κατά την έννοια του άρθρου 3 παρ. 1 του ν. 998/1979 όπως τροποποιήθηκε με το άρθρο 1 του ν. 3208/2003 καλυπτόμενη από χαλέπιο πεύκη σε ποσοστό 60% περίπου και ως εκ τούτου επιβάλλεται η κήρυξή της ως αναδασωτέας.

7. Την υπ' αριθμ. 5157/22.10.2008 αναφορά και σύμφωνη γνώμη της Διεύθυνσης Δασών Ν. Εύβοιας, αποφασίζουμε:

Κηρύσσουμε αναδασωτέο το διακατεχόμενο δάσος, εμβαδού 3.265,40 τ.μ. στη θέση «Αγία Ειρήνη» περιφέρειας Δ.Δ. Ψαχνών, Δήμου Μεσσαπίων του Νομού Εύβοιας, με σκοπό, αφ' ενός μεν τη διατήρηση του δασικού του χαρακτήρα, ώστε να αποκλειστεί η διάθεσή του για άλλο προορισμό, αφ' ετέρου δε την επαναδημιουργία της δασικής βλάστησης με φυσική αναγέννηση. Προσδιορίζεται από τα στοιχεία: 1-2-3-4-5-6-7-8-9-10-1 όπως φαίνεται στο συνημμένο διάγραμμα το οποίο αποτελεί αναπόσπαστο μέρος της αποφάσεως αυτής και έχει όρια:

Ανατολικά: Με γεωργική έκταση και εκείθεν ελαιώνα.

Δυτικά: Με αγροτική έκταση.

Βόρεια: Με ελαιώνα και ρέμα.

Νότια: Με ελαιώνα και ρέμα.

Η απόφαση αυτή ισχύει από της κοινοποίησής της αρμοδίως και προ της δημοσίευσής της στην Εφημερίδα της Κυβερνήσεως (άρθρο 37 ν. 3200/1955).

Επιτρέπεται υποβολή κατ' αυτής αίτησης ακύρωσης στο Σ.Τ.Ε. μέσα σε προθεσμία εξήντα (60) ημερών, που αρχίζει από την επομένη της δημοσίευσής της (άρθρο 46 π.δ. 18/1989).

Από τις διατάξεις της απόφασης αυτής δεν προκαλείται δαπάνη σε βάρος του Κρατικού Προϋπολογισμού.

Η απόφαση αυτή να δημοσιευθεί στην Εφημερίδα της Κυβερνήσεως.

Λαμία, 3 Νοεμβρίου 2008

Με εντολή Γενικού Γραμματέα Περιφέρειας
Ο Διευθυντής
ΑΝΔΡΕΑΣ ΠΑΠΑΝΔΡΕΟΥ

ΤΟΠΟΓΡΑΦΙΚΟ ΔΙΑΓΡΑΜΜΑ

Αναδασωτέας έκτασης δασικού χαρακτήρα (Δάσος Χαλεπίου Πεύκης) του Διακατεχόμενου Δάσους Ψαχνών, εμβαδού 3265,40 τ.μ. στη θέση "Αγ. Ειρήνη" Δ.Δ. Ψαχνών Δ. Μεσσαπίων που κήκε την 10-08-2008

ΝΟΜΟΣ : ΕΥΒΟΙΑΣ
ΔΑΣΑΡΧΕΙΟ : ΧΑΛΚΙΔΑΣ
ΧΑΙΝΑ 97 ΧΑΛΚΙΔΑ 34100

ΕΘΝΙΚΟ ΤΥΠΟΓΡΑΦΕΙΟ

Για τεχνικούς λόγους στο σχεδιάγραμμα, έγινε σμίκρυνση, κατά ποσοστό 61%

Κλίμακα 1:1000

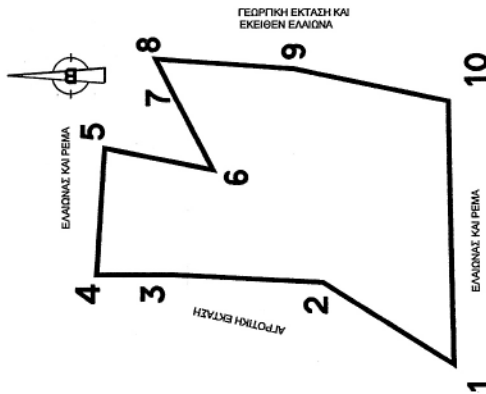

ΣΥΝΤΕΤΑΓΜΕΝΕΣ ΟΡΙΩΝ ΕΓΣΑ 87

ΣΗΜΕΙΟ	Με τις συντεταγμένες των ορίων των κομμάτων του		ΜΗΚΟΣ
	X	Y	
1	467177,80	4271901,40	35,38
2	467196,50	4271929,70	6,04
3	467197,20	4271955,70	16,00
4	467197,20	4271978,70	27,46
5	467224,60	4271978,90	29,97
6	467224,60	4271965,40	19,37
7	467244,10	4271965,90	7,63
8	467244,10	4271935,90	30,06
9	467234,60	4271905,50	41,15
10	467177,80	4271901,40	37,61

Ε=1/2 Σ(Οκ + Χ+1)Οκ - Η+10
Ε = 3265,40 μ²

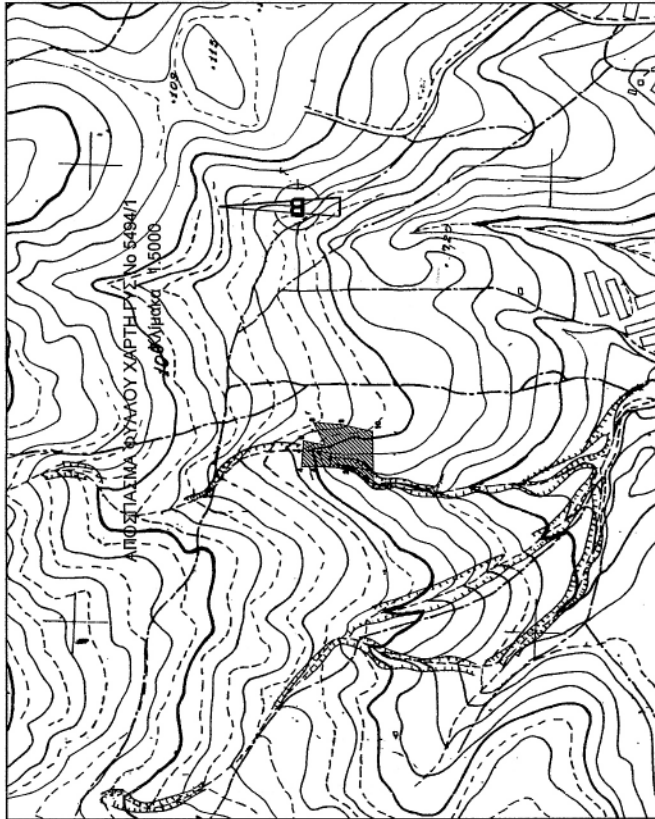

Ανήκει στην αριθμ. 5114/13098 απόφαση μας
Λαμία 11/08/2008
Με ΕΠΙΤΡΟΜΗ ΤΕΧΝΙΚΟΥ ΓΡΑΜΜΑΤΕΑ Π.Σ.Ε Ο Αντιπρόεδρος Περιφέρειας
Αυθ. Αριθμ. 10949/08
Αυθ. Αριθμ. 10949/08

ΕΛΕΓΧΘΗΚΕ 20-10-2008 Ο ΔΑΣΑΡΧΗΣ
ΓΕΩΡΓΙΟΣ ΘΑΛΑΣΣΙΝΟΣ Δασολόγος με βαθμό Α'

ΧΑΛΚΙΔΑ 20-10-2008 ΟΙ ΣΥΝΤΑΚΤΕΣ
ΑΝΤΩΝΙΟΣ ΑΚΡΙΩΤΗΣ Δασολόγος
ΔΗΜΗΤΡΙΟΣ ΔΙΑΜΑΝΤΗΣ Δασολόγος

Αριθμ. 5172

(2)

Κήρυξη ως αναδασωτέας έκτασης εμβαδού 2.398,52 τ.μ. στη θέση «Χειρομούλι» Περιφέρειας Δ.Δ. Πετριών, Δήμου Δυστίων του Νομού Εύβοιας.

Ο ΓΕΝΙΚΟΣ ΓΡΑΜΜΑΤΕΑΣ
ΠΕΡΙΦΕΡΕΙΑΣ ΣΤΕΡΕΑΣ ΕΛΛΑΔΑΣ

Έχοντας υπόψη:

1. Τις διατάξεις των άρθρων 24 παρ. 1 και 117 παρ. 3 του Συντάγματος.

2. Τις διατάξεις του ν. 2503/1997 «Διοίκηση, οργάνωση, στελέχωση της Περιφέρειας, ρύθμιση θεμάτων για την Τοπική Αυτοδιοίκηση και άλλες διατάξεις» (ΦΕΚ 107 Α').

3. Τις διατάξεις του ν. 998/1979 «Περί προστασίας των δασών και των δασικών εν γένει εκτάσεων της χώρας» (ΦΕΚ 289 Α') όπως τροποποιήθηκαν με τον ν. 3208/2003 (ΦΕΚ 303 Α') και συγκεκριμένα:

α) του άρθρου 41 παρ. 1

β) του άρθρου 38 παρ. 1

4. Τις διαταγές του Υπουργείου Αγροτικής Ανάπτυξης και τροφίμων:

α) 160417/1180/8.7.1980

β) 182447/3049/24.9.1980

5. Την υπ' αριθμ. 2594/31.5.2007 (ΦΕΚ Α' 957/14.6.2007) απόφαση του Γενικού Γραμματέα Περιφέρειας Στερεάς Ελλάδας, που αναφέρεται στη παροχή εξουσιοδότησης του δικαιώματος υπογραφής «Με εντολή Γενικού Γραμματέα» στους Προϊσταμένους των Δασικών Υπηρεσιών.

6. Την υπ' αριθμ. 4295/21.10.2008 πρόταση του Δασαρχείου Αλιβερίου από την οποία προκύπτει ότι η έκταση που αναφέρεται στο θέμα είχε κατά το χρόνο καταστροφής της, που έγινε από παράνομη εκχέρωση-διάνοιξη δρόμου, κατά το χρονικό διάστημα από 1.1.2008 έως 5.8.2008, δασικό χαρακτήρα κατά την έννοια του άρθρου 3 παρ. 2 του ν. 998/1979 όπως τροποποιήθηκε με το άρθρο 1 του ν. 3208/2003 καλυπτόμενη από αεί-

φυλλα πλατύφυλλα (ρείκια - κεισούρι, αγριελιές, σχίνο), πυκνότητας 60% περίπου και ως εκ τούτου επιβάλλεται η κήρυξη της ως αναδασωτέας.

7. Την υπ' αριθμ. 5285/29.10.2008 αναφορά και σύμφωνη γνώμη της Διεύθυνσης Δασών Ν. Εύβοιας, αποφασίζουμε:

Κηρύσσουμε αναδασωτέα τη δημόσια δασική έκταση, εμβαδού 2.398,52 τ.μ. στη θέση «Χειρομούλι» Περιφέρειας Δ.Δ. Πετριών, Δήμου Δυστίων του Νομού Εύβοιας, με σκοπό, αφ' ενός μεν τη διατήρηση του δασικού της χαρακτήρα, ώστε να αποκλειστεί η διάθεσή της για άλλο προορισμό, αφ' ετέρου δε την επαναδημιουργία της δασικής βλάστησης με φυσική αναγέννηση.

Προσδιορίζεται από τα στοιχεία: 1-2-3-4- ... -35-36-37-1 όπως φαίνεται στο συνημμένο διάγραμμα το οποίο αποτελεί αναπόσπαστο μέρος της αποφάσεως αυτής και έχει όρια:

Ανατολικά: Με εκτάσεις γεωργικού χαρακτήρα.

Δυτικά: Με εκτάσεις δασικού χαρακτήρα.

Βόρεια: Με εκτάσεις δασικού χαρακτήρα.

Νότια: Με εκτάσεις δασικού χαρακτήρα.

Η απόφαση αυτή ισχύει από της κοινοποίησής της αρμοδίως και προ της δημοσίευσής της στην Εφημερίδα της Κυβερνήσεως (άρθρο 37 ν. 3200/1955).

Επιτρέπεται υποβολή κατ' αυτής αίτησης ακύρωσης στο Σ.τ.Ε. μέσα σε προθεσμία εξήντα (60) ημερών, που αρχίζει από την επομένη της δημοσίευσής της (άρθρο 46 π.δ. 18/1989).

Από τις διατάξεις της απόφασης αυτής δεν προκαλείται δαπάνη σε βάρος του Κρατικού Προϋπολογισμού.

Η απόφαση αυτή να δημοσιευθεί στην Εφημερίδα της Κυβερνήσεως.

Λαμία, 5 Νοεμβρίου 2008

Με εντολή Γενικού Γραμματέα Περιφέρειας
Ο Διευθυντής
ΑΝΔΡΕΑΣ ΠΑΠΑΝΔΡΕΟΥ

ΑΠΟΣΠΑΣΜΑ ΦΥΛΛΟΥ ΧΑΡΤΗ Γ.Υ.Σ ΑΡΙΘ: 6409-6
ΚΛΙΜΑΚΑ 1:5.000
ΥΠΟΜΝΗΜΑ

ΕΝΔΕΙΚΤΙΚΗ ΘΕΣΗ ΕΚΤΑΣΗΣ ΠΟΥ ΚΗΡΥΣΣΕΤΑΙ ΑΝΑΔΑΣΩΤΕΑ

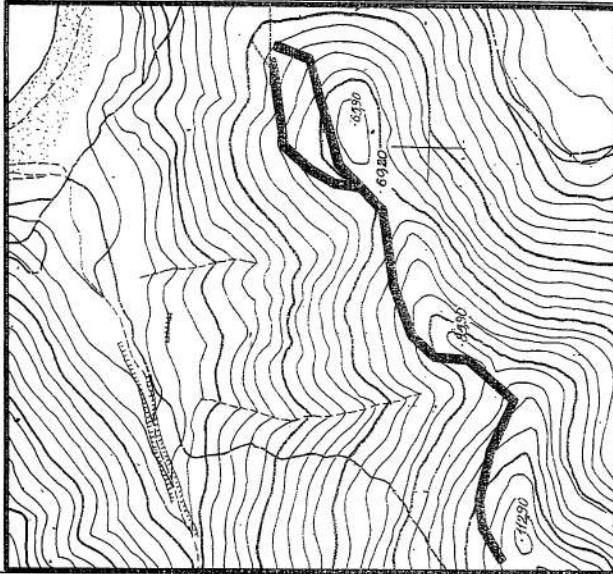

Αλιβερί 15/10/2008
 Η Δασάρχισσα
 Χρυσάνθη Σπυριδίου
 Δασάρχισσα

ΤΟΠΟΓΡΑΦΙΚΟ ΔΙΑΓΡΑΜΜΑ
ΑΝΑΔΑΣΩΤΕΑΣ ΕΚΤΑΣΗΣ

ΚΛΙΜΑΚΑ : 1:5000

ΝΟΜΟΣ : ΕΥΒΟΙΑΣ
ΔΑΣΑΡΧΕΙΟ : ΑΛΙΒΕΡΙΟΥ
ΔΗΜΟΣ : ΔΥΣΤΙΩΝ
Δ.ΔΙΑΜΕΡΙΣΜΑ : ΠΕΤΡΙΩΝ
ΘΕΣΗ : ΧΕΡΟΜΥΛΙ

ΕΜΒΑΔΟΝ: Ε = 2389,52 τμ

Συντεταγμένες κορυφών

1	X=515563.00	Y=4252671.00
2	X=515560.49	Y=4252674.11
3	X=515587.58	Y=4252690.18
4	X=515609.55	Y=4252692.00
5	X=515648.09	Y=4252683.41
6	X=515766.64	Y=4252704.06
7	X=515722.30	Y=4252727.51
8	X=515730.90	Y=4252746.40
9	X=515781.07	Y=4252769.99
10	X=515640.34	Y=4252769.99
11	X=515656.04	Y=4252796.81
12	X=515661.00	Y=4252808.00
13	X=515872.00	Y=4252849.00
14	X=515891.00	Y=4252849.00
15	X=515949.59	Y=4252857.24
16	X=515963.33	Y=4252855.52
17	X=515955.60	Y=4252854.06
18	X=515893.74	Y=4252846.10
19	X=515976.64	Y=4252825.34
20	X=515863.00	Y=4252826.00
21	X=515864.89	Y=4252826.00
22	X=515862.65	Y=4252794.23
23	X=515878.04	Y=4252805.88
24	X=515962.67	Y=4252828.32
25	X=515972.46	Y=4252853.58
26	X=515966.43	Y=4252826.00
27	X=515966.00	Y=4252826.00
28	X=515943.00	Y=4252742.00
29	X=515782.00	Y=4252728.00
30	X=515742.00	Y=4252743.00
31	X=515726.00	Y=4252736.00
32	X=515724.00	Y=4252700.00
33	X=515724.00	Y=4252700.00
34	X=515696.00	Y=4252661.00
35	X=515647.00	Y=4252680.00
36	X=515606.00	Y=4252689.00
37	X=515390.00	Y=4252687.00

ΕΘΝΙΚΟ ΤΥΠΟΓΡΑΦΕΙΟ

Για τεχνικούς λόγους στο σχεδιάγραμμα, έγινε σμίκρυνση, κατά ποσοστό **82%**

Μήκος πλευρών

- 1-2= 4,00μ
- 2-3= 33,50μ
- 3-4= 22,11μ
- 4-5= 60,61μ
- 5-6= 63,73μ
- 6-7= 46,05μ
- 7-8= 26,55μ
- 8-9= 25,82μ
- 9-10= 43,88μ
- 10-11= 59,83μ
- 11-12= 24,39μ
- 12-13= 21,40μ
- 13-14= 21,95μ
- 14-15= 29,07μ
- 15-16= 59,17μ
- 16-17= 13,94μ
- 17-18= 70,21μ
- 18-19= 27,56μ
- 19-20= 27,56μ
- 20-21= 21,21μ
- 21-22= 15,99μ
- 22-23= 21,25μ
- 23-24= 67,53μ
- 24-25= 27,53μ
- 25-26= 4,03μ
- 26-27= 25,20μ
- 27-28= 90,25μ
- 28-29= 50,21μ
- 29-30= 61,66μ
- 30-31= 42,72μ
- 31-32= 23,35μ
- 32-33= 26,08μ
- 33-34= 51,74μ
- 34-35= 40,02μ
- 35-36= 40,02μ
- 36-37= 17,11μ
- 37-1= 31,38μ

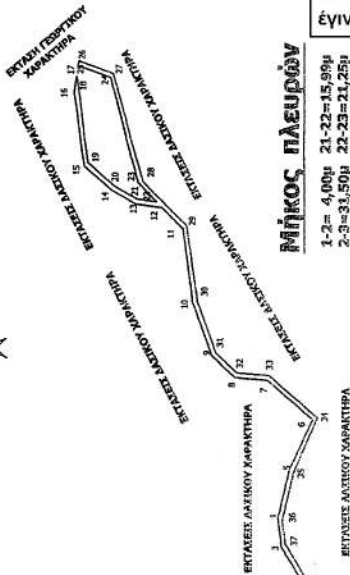
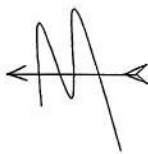

Θεωρήθηκε
 Κύλη 28/1.0.2008
 Ο Δασάρχης
 Αθανάσιος Μαρinos
 Δασάρχης

Ανήκει στην ομή... Σ.Π.Σ. Λ.Σ.Ο.Σ.
 Λογία... 2008
ΜΕ ΕΝΤΟΛΗ ΓΕΝΙΚΟΥ ΓΡΑΜΜΑΤΕΑΣ Π.Σ.Ε
Ο ΔΙΝΤΗΣ ΔΑΣΩΝ Π.Σ.Ε
 Ανδρέας Παραυδίου

Αριθμ. 5054

(3)

Κήρυξη ως αναδασωτέας έκτασης εμβαδού 9,815 στρ. στη θέση «Μαγούλα» Περιφέρειας Δ.Δ. Λουτρών Υπάτης, Δήμου Υπάτης του Νομού Φθιώτιδας.

Ο ΓΕΝΙΚΟΣ ΓΡΑΜΜΑΤΕΑΣ
ΠΕΡΙΦΕΡΕΙΑΣ ΣΤΕΡΕΑΣ ΕΛΛΑΔΑΣ

Έχοντας υπόψη:

1. Τις διατάξεις των άρθρων 24 παρ. 1 και 117 παρ. 3 του Συντάγματος.

2. Τις διατάξεις του ν. 2503/1997 «Διοίκηση, οργάνωση, στελέχωση της Περιφέρειας, ρύθμιση θεμάτων για την Τοπική Αυτοδιοίκηση και άλλες διατάξεις» (ΦΕΚ 107 Α').

3. Τις διατάξεις του ν. 998/1979 «Περί προστασίας των δασών και των δασικών εν γένει εκτάσεων της χώρας» (ΦΕΚ 289 Α') όπως τροποποιήθηκαν με το ν. 3208/2003 (ΦΕΚ 303 Α') και συγκεκριμένα:

α) του άρθρου 41 παρ. 1

β) του άρθρου 38 παρ. 1

4. Τις διαταγές του Υπουργείου Αγροτικής Ανάπτυξης και Τροφίμων:

α) 160417/1180/8.7.1980

β) 182447/3049/24.9.1980

5. Την υπ' αριθμ. 2594/31.5.2007 (ΦΕΚ /Α' 957/14.6.2007) απόφαση του Γεν. Γραμματέα Περιφέρειας Στερεάς Ελλάδας που αναφέρεται στη παροχή εξουσιοδότησης του δικαιώματος υπογραφής «Με εντολή Γενικού Γραμματέα» στους Προϊσταμένους των Δασικών Υπηρεσιών.

8. Την υπ' αριθμ. 2504/13.8.1986 απόφαση του Νομάρχη Φθιώτιδας «Κήρυξη ως αναδασωτέας έκτασης, εμβαδού 18,910 στρ. στη θέση «Μαγούλα» Περιφέρειας Κοινότητας Λουτρών Υπάτης, του Ν. Φθιώτιδας».

9. Την υπ' αριθμ. 1808/2005 απόφαση του Σ.τ.Ε. με την οποία ακυρώνεται η υπ' αριθμ. 2504/13.8.1986 απόφαση του Νομάρχη Φθιώτιδας, που υπογράφεται, με εντολή αυτού, από το Διευθυντή Δασών Ν. Φθιώτιδας, ως υπογραφείσα από αναρμόδιο όργανο, καθότι για τις αποφάσεις του Νομάρχη περί μεταβίβασης του δικαιώματος υπογραφής, δεν τηρήθηκαν οι διατυπώσεις δημοσιότητας που προβλέπονται για τις εν λόγω αποφάσεις και συνεπώς δεν έλαβαν νόμιμη υπόσταση.

8. Την υπ' αριθμ. 8865/10.10.2008 πρόταση του Δασαρχείου Λαμίας από την οποία προκύπτει ότι η έκταση που αναφέρεται στο θέμα είχε κατά το χρόνο καταστροφής της, που έγινε από παράνομη εκχέρσωση, κατά το πα-

ρελθόν σύμφωνα με την υπ' αριθμ. ΔΥ/24.9.2008 έκθεση φωτοερμηνείας του Δασολόγου Νικολάου Κενανίδη, Δασικό χαρακτήρα κατά την έννοια του άρθρου 3 παρ. 2 του ν. 998/1979 όπως τροποποιήθηκε με το άρθρο 1 του ν. 3208/2003, καλυπτόμενη από θαμνώδη δασική βλάστηση και ως εκ τούτου επιβάλλεται η κήρυξη της ως αναδασωτέας.

9. Την υπ' αριθμ. 81736/4323/16.10.2008 αναφορά και σύμφωνη γνώμη της Διεύθυνσης Δασών Ν. Φθιώτιδας, αποφασίζουμε:

Κηρύσσουμε αναδασωτέα τη δημόσια δασική έκταση, εμβαδού 9,815 στρ. στη θέση «Μαγούλα» Περιφέρειας Δ.Δ. Λουτρών Υπάτης, Δήμου Υπάτης του Νομού Φθιώτιδας, με σκοπό, αφ' ενός μεν τη διατήρηση του δασικού της χαρακτήρα, ώστε να αποκλειστεί η διάθεσή της για άλλο προορισμό, αφ' ετέρου δε την επαναδημιουργία της δασικής βλάστησης με φυσική αναγέννηση.

Προσδιορίζεται από τα στοιχεία: 1-2-3-4- ... 12-13-14-1 όπως φαίνεται στο συνημμένο διάγραμμα το οποίο αποτελεί αναπόσπαστο μέρος της αποφάσεως αυτής και έχει όρια:

Ανατολικά: Με αγροτικές καλλιέργειες και επαρχιακό δρόμο Λουτρά Υπάτης - Λαδικού.

Δυτικά: Με δημόσια δασική έκταση κηρυχθείσα αναδασωτέα λόγω πυρκαγιάς με την υπ' αριθμ. 4642/2007 απόφαση.

Βόρεια: Με αγροτικό δρόμο και πέραν αυτού με δημόσια δασική έκταση.

Νότια: Με αγροτικές καλλιέργειες.

Η απόφαση αυτή ισχύει από της κοινοποίησής της αρμοδίως και προ της δημοσίευσής της στην Εφημερίδα της Κυβερνήσεως (άρθρο 37 ν. 3200/1955).

Επιτρέπεται υποβολή κατ' αυτής αίτησης ακύρωσης στο Σ.τ.Ε. μέσα σε προθεσμία εξήντα (60) ημερών, που αρχίζει από την επομένη της δημοσίευσής της (άρθρο 46 π.δ. 18/1989).

Από τις διατάξεις της απόφασης αυτής δεν προκαλείται δαπάνη σε βάρος του Κρατικού Προϋπολογισμού.

Η απόφαση αυτή να δημοσιευθεί στην Εφημερίδα της Κυβερνήσεως.

Λαμία, 3 Νοεμβρίου 2008

Με εντολή Γενικού Γραμματέα Περιφέρειας

Ο Διευθυντής

ΑΝΔΡΕΑΣ ΠΑΠΑΝΔΡΕΟΥ

ΤΟΠΟΓΡΑΦΙΚΟ ΔΙΑΓΡΑΜΜΑ

Παράνομοι εκχερσωθείσης Δημόσιας Δασικής έκτασης στη θέση «Μαγούλα» του Δ.Δ. Λ. Υπάτης του Δήμου Υπάτης υπό τον Περλεπέ Πέτρο κάτοικο Λαμίας για την κήρυξή της ως αναδασωτέας.
Εμβαδόν έκτασης 9,815 στρ. με στοιχεία 1,2,3,...,12,13,14,1

κλίμακα 1: 1000

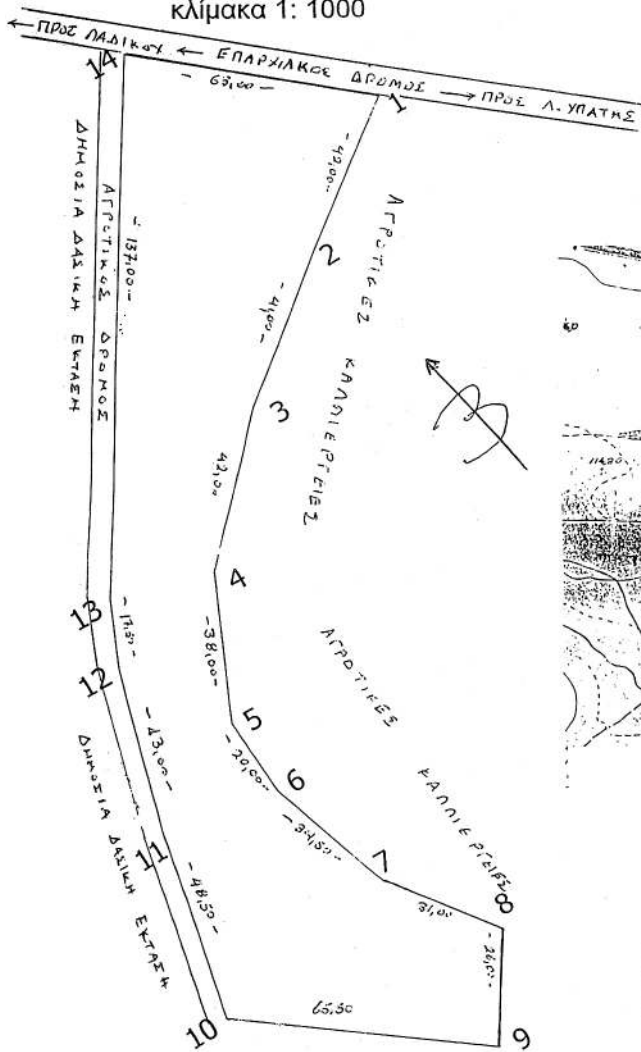

Απόσπασμα χάρτη ΓΗΣ κλίμακας 1:5.000
Αριθμός φύλλου 5350/7 και 5360/1

Κέντρο Φ.Χ. 1:100.000
ΛΑΜΙΑ ΑΜΦΙΣΣΑ

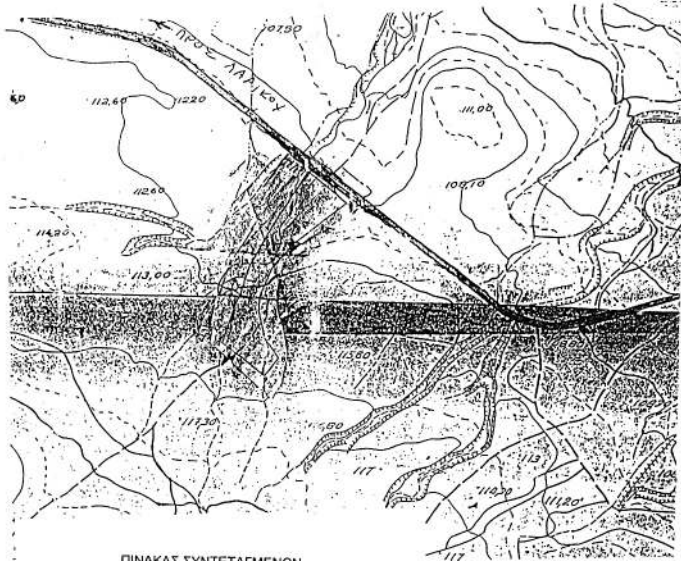

ΠΙΝΑΚΑΣ ΣΥΝΤΕΤΑΓΜΕΝΩΝ
ΣΥΣΤΗΜΑ ΕΓΣΑ ' 87

1	X=348865.2464	Y=4306832.0690
2	X=348833.6779	Y=4306808.0378
3	X=348802.6698	Y=4306783.2561
4	X=348774.4823	Y=4306753.8778
5	X=348759.6881	Y=4306720.5201
6	X=348760.4353	Y=4306701.4967
7	X=348770.3728	Y=4306670.2881
8	X=348787.1960	Y=4306644.8495
9	X=348771.6311	Y=4306621.6372
10	X=348722.5904	Y=4306661.1775
11	X=348732.7335	Y=4306706.5045
12	X=348744.1280	Y=4306745.6926
13	X=348760.8527	Y=4306760.9730
14	X=348820.2847	Y=4306871.7507
1	X=348865.2464	Y=4306832.0690

ΔΗΜΟΣΙΑ ΔΑΣΙΚΗ ΕΚΤΑΣΗ
ΠΟΥ ΚΗΡΥΧΘΗΚΕ ΑΝΑΔΑΣΩΤΕΑ ΛΟΓΩ ΠΥΡΚΑΓΑΣ
ΜΕ ΤΗΝ ΑΡΙΘ. Η 642/Σ-10-07 Απογρμ της Π.Σ.Ε

Αντικείμενο αρ. 5054/2008
απόδειξη
ΘΕΣΠΗΘΗΚΕ
στις 08-11-2008
στο Γραφείο Γενικού Γραμματέα ΠΣ
Δασών Περιφέρειας



Ανδρέας Παναυρέου



ΕΛΕΓΘΗΚΕ
Λαμία 10. -10-2008
Ο Δασάρχης αα
Νικόλαος Καζανής
Δασολόγος με Α' βαθμό

Λαμία 25-2-2008
ΟΙ ΣΥΝΤΑΚΤΕΣ

- 1) Κ. Φλώρος
Δασοπόνος
- 2) Ν. Αντωνίου
Εργοδηγός

ΕΘΝΙΚΟ ΤΥΠΟΓΡΑΦΕΙΟ
Για τεχνικούς λόγους στο σχεδιάγραμμα,
έγινε σμίκρυνση, κατά ποσοστό 55%

Αριθμ. 4958

(4)

Κήρυξη ως αναδασωτέας έκτασης εμβαδού 12.091,54 τ.μ. στη θέση «Κρίκος» Περιφέρειας Δ.Δ. Ανάληψης, Δήμου Λιβαδειάς του Νομού Βοιωτίας.

Ο ΓΕΝΙΚΟΣ ΓΡΑΜΜΑΤΕΑΣ
ΠΕΡΙΦΕΡΕΙΑΣ ΣΤΕΡΕΑΣ ΕΛΛΑΔΑΣ

Έχοντας υπόψη:

1. Τις διατάξεις των άρθρων 24 παρ. 1 και 117 παρ. 3 του Συντάγματος.

2. Τις διατάξεις του ν. 2503/1997 «Διοίκηση, οργάνωση, στελέχωση της Περιφέρειας, ρύθμιση θεμάτων για την Τοπική Αυτοδιοίκηση και άλλες διατάξεις» (ΦΕΚ 107 Α').

3. Τις διατάξεις του ν. 998/1979 «Περί προστασίας των δασών και των δασικών εν γένει εκτάσεων της χώρας» (ΦΕΚ 289 Α') όπως τροποποιήθηκαν με το ν. 3208/2003 (ΦΕΚ 303 Α') και συγκεκριμένα:

α) του άρθρου 41 παρ. 1

β) του άρθρου 38 παρ. 1

4. Τις διαταγές του Υπουργείου Αγροτικής Ανάπτυξης και τροφίμων:

α) 160417/1180/8.7.1980

β) 182447/3049/24.9.1980

5. Την υπ' αριθμ. 2594/31.5.2007 (ΦΕΚ Α' 957/14.6.2007) απόφαση του Γεν. Γραμματέα Περιφέρειας Στερεάς Ελλάδας που αναφέρεται στη παροχή εξουσιοδότησης του δικαιώματος υπογραφής «Με εντολή Γενικού Γραμματέα» στους προϊσταμένους των Δασικών Υπηρεσιών.

6. Την υπ' αριθμ. 4894/2.10.2008 πρόταση του Δασαρχείου Λιβαδειάς από την οποία προκύπτει ότι η έκταση που αναφέρεται στο θέμα είχε κατά το χρόνο καταστροφής της, που έγινε από παράνομη εκχέρωση, σύμφωνα με την υπ' αριθμ. 3329/10.7.2008 πράξη χαρακτηρισμού και την υπ' αριθμ. ΔΥ/9.7.2008 εισήγηση του Δασολόγου Ι. Ζουρνή, δασικό χαρακτήρα κατά την έννοια του άρθρου 3 παρ. 2 του ν. 998/1979 όπως τροποποιήθηκε με το άρθρο 1 του ν. 3208/2003 καλυπτόμενη

από πουρνάρια κ.λ.π. και ως εκ τούτου επιβάλλεται η κήρυξή της ως αναδασωτέας.

7. Την υπ' αριθμ. 3552/13.10.2008 αναφορά και σύμφωνη γνώμη της Διεύθυνσης Δασών Ν. Βοιωτίας, αποφασίζουμε:

Κηρύσσουμε αναδασωτέα τη δημόσια δασική έκταση, εμβαδού 12.091,54 τ.μ. στη θέση «Κρίκος» Περιφέρειας Δ.Δ. Ανάληψης, Δήμου Λιβαδειάς του Νομού Βοιωτίας, με σκοπό, αφ' ενός μεν τη διατήρηση του δασικού της χαρακτήρα, ώστε να αποκλειστεί η διάθεσή της για άλλο προορισμό, αφ' ετέρου δε την επαναδημιουργία της δασικής βλάστησης με φυσική αναγέννηση.

Προσδιορίζεται από τα στοιχεία: 1-2-3-4-5-6- ... -71-72-73-74-75-1 όπως φαίνεται στο συνημμένο διάγραμμα το οποίο αποτελεί αναπόσπαστο μέρος της αποφάσεως αυτής και έχει όρια:

Ανατολικά: Με ξηροπόταμο και φερόμενη ιδιοκτησία.

Δυτικά: Με εκτάσεις φερόμενες ιδιοκτησίες.

Βόρεια: Με αγροτοδασικό δρόμο.

Νότια: Με έκταση αγροτικού χαρακτήρα.

Η απόφαση αυτή ισχύει από της κοινοποιήσεώς της αρμοδίως και προ της δημοσιεύσεώς της στην Εφημερίδα της Κυβερνήσεως (άρθρο 37 ν. 3200/1955).

Επιτρέπεται υποβολή κατ' αυτής αίτησης ακύρωσης στο Σ.τ.Ε. μέσα σε προθεσμία εξήντα (60) ημερών, που αρχίζει από την επομένη της δημοσίευσής της (άρθρο 46 π.δ. 18/1989).

Από τις διατάξεις της απόφασης αυτής δεν προκαλείται δαπάνη σε βάρος του Κρατικού Προϋπολογισμού.

Η απόφαση αυτή να δημοσιευθεί στην Εφημερίδα της Κυβερνήσεως.

Λαμία, 30 Οκτωβρίου 2008

Με εντολή Γενικού Γραμματέα Περιφέρειας
Ο Διευθυντής
ΑΝΔΡΕΑΣ ΠΑΠΑΝΔΡΕΟΥ

ΤΟΠΟΓΡΑΦΙΚΟ ΔΙΑΓΡΑΜΜΑ

Αναδασωτέας Δημόσιας έκτασης δασικού χαρακτήρα ,εμβαδού 12.091,54 τ.μ. με στοιχεία περιμέτρου (1-2-3...74-75-1) στη θέση "Κρίκος" δημ. διαμ. Ανάλινης περιφέρειας Δήμου Λιβαδεάς Ν. Βοιωτίας που καταλήφθηκε παράνομα και εκχερσώθηκε από τον Ιωάννη Τριανταφυλλου κάτοικο Λιβαδεάς ΚΛΙΜΑΚΑ 1:5.000

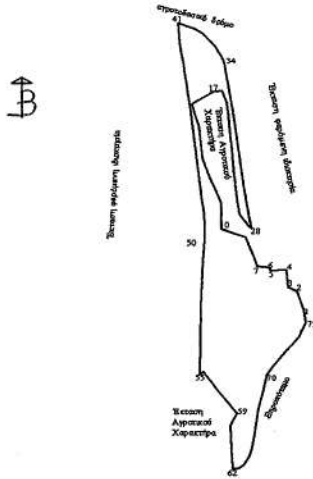

Συντεταγμένες με το σύστημα αναφοράς ΕΓΣΑ '87.

1	X=400461.8090	Y=4251943.7780
2	X=400464.5130	Y=4251963.0710
3	X=400449.3820	Y=4251963.7680
4	X=400447.8800	Y=4251977.7020
5	X=400434.8670	Y=4251977.4580
6	X=400434.2280	Y=4251979.8800
7	X=400434.8400	Y=4251983.9760
8	X=400415.4014	Y=4252004.1845
9	X=400405.5872	Y=4252001.3341
10	X=400399.7731	Y=4252010.0877
11	X=400395.7731	Y=4252011.4597
12	X=400387.1159	Y=4252022.0359
13	X=400381.3284	Y=4252027.9362
14	X=400379.3025	Y=4252029.3288
15	X=400373.6699	Y=4252101.7498
16	X=400372.5944	Y=4252111.1691
17	X=400389.7784	Y=4252121.5362
18	X=400396.9441	Y=4252122.9335
19	X=400400.3407	Y=4252112.1929
20	X=400401.6496	Y=4252101.9656
21	X=400403.7183	Y=4252096.2783
22	X=400404.2743	Y=4252074.8723
23	X=400405.7940	Y=4252059.1667
24	X=400404.9456	Y=4252047.3497
25	X=400408.0747	Y=4252035.5413
26	X=400410.3447	Y=4252022.8747
27	X=400417.4392	Y=4252013.0597
28	X=400419.8212	Y=4252011.4383
29	X=400414.3200	Y=4252043.3360
30	X=400410.3710	Y=4252069.8310
31	X=400405.0800	Y=4252105.1700
32	X=400403.1690	Y=4252117.6170
33	X=400400.6320	Y=4252132.8510
34	X=400398.0400	Y=4252146.4270
35	X=400395.6290	Y=4252151.7790
36	X=400391.8460	Y=4252177.5690
37	X=400386.6330	Y=4252163.3020
38	X=400383.8220	Y=4252143.9170
39	X=400380.9110	Y=4252126.3290
40	X=400374.9790	Y=4252171.7540
41	X=400361.3480	Y=4252176.3080
42	X=400363.1770	Y=4252165.9100
43	X=400366.9720	Y=4252197.3170
44	X=400371.7340	Y=4252106.3010
45	X=400377.6090	Y=4252058.3470
46	X=400378.9610	Y=4252041.0970
47	X=400380.2520	Y=4252074.4930
48	X=400381.1380	Y=4252023.2660
49	X=400382.9280	Y=4252013.0760
50	X=400382.7170	Y=4252001.8960
51	X=400381.4520	Y=4251986.3960
52	X=400380.7450	Y=4251967.7680
53	X=400379.9790	Y=4251947.9560
54	X=400379.4600	Y=4251920.5210
55	X=400379.0220	Y=4251893.6132
56	X=400381.8042	Y=4251895.6375
57	X=400391.2264	Y=4251882.9990
58	X=400399.8010	Y=4251872.1794
59	X=400408.3734	Y=4251863.7697
60	X=400403.1123	Y=4251852.1366
61	X=400404.1384	Y=4251832.9698
62	X=400405.0004	Y=4251817.4616
63	X=400408.9200	Y=4251817.1700
64	X=400414.2390	Y=4251826.1020
65	X=400417.8090	Y=4251826.6170
66	X=400419.8670	Y=4251833.1700
67	X=400422.1010	Y=4251864.6150
68	X=400425.1470	Y=4251864.4340
69	X=400420.3610	Y=4251866.1430
70	X=400432.4540	Y=4251893.5190
71	X=400437.2910	Y=4251900.6240
72	X=400441.7700	Y=4251908.4210
73	X=400449.4320	Y=4251914.4290
74	X=400448.5200	Y=4251924.4330
75	X=400463.3160	Y=4251935.6440



ΑΠΟΣΠΑΣΜΑ ΧΑΡΤΗ ΠΕΡΙΟΧΗΣ ΛΙΒΑΔΕΙΑΣ ΚΛΙΜΑΚΑ 1:50.000

ΥΠΟΜΝΗΜΑ

* έκταση που καταλήφθηκε - εκχερσώθηκε παράνομα εμβαδόν 12.091,54 τ.μ. Δασική θέση "Κρίκος" Δ.Δ. Ανάλινης περιφέρειας Δήμου Λιβαδεάς

ΕΘΝΙΚΟ ΤΥΠΟΓΡΑΦΕΙΟ

Για τεχνικούς λόγους στο σχεδιάγραμμα, έγινε σμίκρυνση, κατά ποσοστό 82%

Ανήκει στην αριθμ. 495.Β.1.2008 απόφασή μας.



ΛΙΒΑΔΕΙΑ 2-10-2008
Η ΣΥΝΤΑΚΤΡΙΑ

ΕΥ
Ε. ΠΑΠΑΓΙΩΑΝΝΟΥ-ΚΟΒΟΥ
ΔΑΣΟΠΟΝΟΣ

