



ΕΦΗΜΕΡΙΣ ΤΗΣ ΚΥΒΕΡΝΗΣΕΩΣ

ΤΗΣ ΕΛΛΗΝΙΚΗΣ ΔΗΜΟΚΡΑΤΙΑΣ

ΤΕΥΧΟΣ ΤΕΤΑΡΤΟ

Αρ. Φύλλου 552

29 Οκτωβρίου 2013

ΠΕΡΙΕΧΟΜΕΝΑ

ΑΠΟΦΑΣΕΙΣ

- Κήρυξη ως αναδασωτέας έκτασης συνολικού εμβαδού 6.595τ.μ. η οποία βρίσκεται στη θέση «Απλάτανη» σε τμήμα του ιδιωτικού τεμαχίου διανομής 236 Αγροκτήματος Μαριτσών και τμήμα του δημοσίου τεμαχίου διανομής 286 Αγροκτήματος Μαριτσών, Δημοτικής Ενότητας Πεταλούδων του Δήμου Ρόδου, Νήσου Ρόδου, Νομού Δωδ/σου..... 1
- Κήρυξη ως αναδασωτέας έκτασης εμβαδού 1.077,85τ.μ., σε τμήμα της ιδιωτικής Κ.Μ.468Α γαιών Παραδεισίου, Δημοτικής Ενότητας Πεταλούδων του Δήμου Ρόδου, Νήσου Ρόδου, Νομού Δωδ/σου..... 2
- Κήρυξη ως αναδασωτέας έκτασης εμβαδού 6.972 τ.μ. στην θέση «Αδρύ - Παλάτια» Τ.Κ. Κεφάλου, Δημ. Ενοτ. Ηρακλειδών του Δήμου Κω, Νήσου Κω, Νομού Δωδ/σου..... 3

ΑΠΟΦΑΣΕΙΣ

- Αριθμ. 57357/2248 (1)
Κήρυξη ως αναδασωτέας έκτασης συνολικού εμβαδού 6.595τ.μ. η οποία βρίσκεται στη θέση «Απλάτανη» σε τμήμα του ιδιωτικού τεμαχίου διανομής 236 Αγροκτήματος Μαριτσών και τμήμα του δημοσίου τεμαχίου διανομής 286 Αγροκτήματος Μαριτσών, Δημοτικής Ενότητας Πεταλούδων του Δήμου Ρόδου, Νήσου Ρόδου, Νομού Δωδ/σου.

Η ΓΕΝΙΚΗ ΓΡΑΜΜΑΤΕΑΣ ΑΠΟΚΕΝΤΡΩΜΕΝΗΣ ΔΙΟΙΚΗΣΗΣ ΑΙΓΑΙΟΥ

Έχοντας υπόψη:

1. Τις διατάξεις των άρθρων 24 παρ. 1 και 117 παρ. 3 του Συντάγματος
2. Τις διατάξεις των άρθρων 37, 38 και 41 του Ν. 998/1979 "Περί προστασίας των Δασών κ.λπ." όπως ισχύει.
3. Τις διατάξεις του άρθρου 120 του Ν. 1892/1990.

4. Τις διατάξεις του άρθρου 1 παρ. 15 του Ν. 3208/2003 «Περί προστασίας δασικών οικοσυστημάτων κ.τ.λ.».

5. Τις εγκύκλιες διαταγές του Υπουργείου Γεωργίας: α) 160417/1180/8-7-80 και β) 182447/3049/24-9-80.

6. Τις διατάξεις του άρθρου 6 του Ν. 3200/1955 περί διοικητικής αποκέντρωσης, όπως τροποποιήθηκε και συμπληρώθηκε μεταγενέστερα με το Ν.Δ. 532/1970.

7. Τις διατάξεις του Ν.3852/2010 «Νέα Αρχιτεκτονική της Αυτ/σης και της Αποκεντρωμένης Διοίκησης-Πρόγραμμα Καλλικράτης» και το Π.Δ. 143/2010 «Οργανισμός της Αποκεντρωμένης Διοίκησης Αιγαίου».

8. Την αριθ.οικ.50524/5097/30-10-2012 απόφαση της Γ. Γρ. Αποκ. Διοικ. Αιγαίου «Παροχή εξουσιοδότησης υπογραφής διοικητικών πράξεων και εγγράφων «Με εντολή Γενικού Γραμματέα» στον Προϊστάμενο της Γενικής Δ/σης Δασών και Αγρ.Υποθέσεων κλπ»(ΦΕΚ 3243/τ.Β'/5-12-2012).

9. Την αριθ. πρωτ. ΔΥ/4-8-2009 έκθεση αυτοψίας και πρόταση της Δασοπόνου Τζιώλα Αναστασίας, για κήρυξη της έκτασης που αναφέρεται στο θέμα ως αναδασωτέας καθώς και το αριθ. πρωτ. ΔΥ/15-3-2013 έγγραφο της τοπογράφου της υπηρεσίας Κουντούρη Θεανούς.

10. Την αρ.πρωτ.1505/11-10-2013 εισήγηση της Δ/σης Δασών Δωδ/νήσου για κήρυξη της εν λόγω έκτασης ως αναδασωτέας, διότι καταστράφηκε από αποψιλωτική υλοτομία, αποφασίζουμε:

Κηρύσσουμε ως αναδασωτέο, με σκοπό την προστασία των εδαφών, του δασικού περιβάλλοντος και την αποκατάσταση της βλάστησης, με φυσική αναγέννηση ή τεχνητή αναδάσωση, για να αποκλεισθεί η χρήση του για κάθε άλλο σκοπό, το δάσος συνολικού εμβαδού 6.595τ.μ., που καταστράφηκε από αποψιλωτική υλοτομία το Μάιο του 2009 και απεικονίζεται στο τοπογραφικό διάγραμμα το οποίο συνοδεύει την παρούσα, ως εξής:

1) έκταση με στοιχεία (Α,3,4,5,6,7,8,9,Β,Γ,12,Α) εμβαδού 4.743 τ.μ. ιδιωτικό δάσος εντός του τεμ.διαν.236 Αγροκτήματος Μαριτσών,

2) έκταση με στοιχεία (1,2,Α,12,13,1) και (Β,10,11,Γ,Β) συνολικού εμβαδού 1.852 τ.μ. δημόσιο δάσος εντός του τεμ. διαν. 286 Αγροκτήματος Μαριτσών.

Η ανωτέρω έκταση βρίσκεται στη θέση «Απλάτανη» Μαριτσών, Δημοτικής Ενότητας Πεταλούδων του Δήμου Ρόδου, Νήσου Ρόδου, Νομού Δωδ/σου και έχει όρια ως εξής:

Ανατολικά: δάσος.
Δυτικά: δάσος.
Βόρεια: δάσος.
Νότια: δάσος.

Η απόφαση αυτή να δημοσιευθεί στην Εφημερίδα της Κυβερνήσεως.

Ρόδος, 11 Οκτωβρίου 2013

Με εντολή Γενικού Γραμματέα
Αποκεντρωμένης Διοίκησης
Ο Γενικός Διευθυντής Δασών και
Αγροτικών Υποθέσεων
ΝΙΚΟΛΑΟΣ ΘΕΟΔΩΡΙΔΗΣ

ΤΟΠΟΓΡΑΦΙΚΟ ΔΙΑΓΡΑΜΜΑ

Ιδιωτικού & Δημόσιου Δάσους συνολικού εμβαδού 6.595 τ.μ. που υλοτηρήθηκε αποφυλλωτικά στη θέση "Απλάτανη" Μαρτίσων, Δήμου Ρόδου, Νήσου Ρόδου, Νομού Δωδεκανήσου

Ανήκει στην αρ. πρωτ. 57357/2248/11-10-2013 Απόφαση της Γεν. Γραμμ. Αποκεντρωμένης Διοίκησης Αιγαίου

ΕΘΝΙΚΟ ΤΥΠΟΓΡΑΦΕΙΟ
Για τεχνικούς λόγους στο σχεδιάγραμμα, έγινε σμίκρυνση, κατά ποσοστό **81%**

ΑΠΟΣΠΑΣΜΑ ΧΑΡΤΗ Γ.Υ.Σ.
ΚΛΙΜΑΚΑ 1:5000

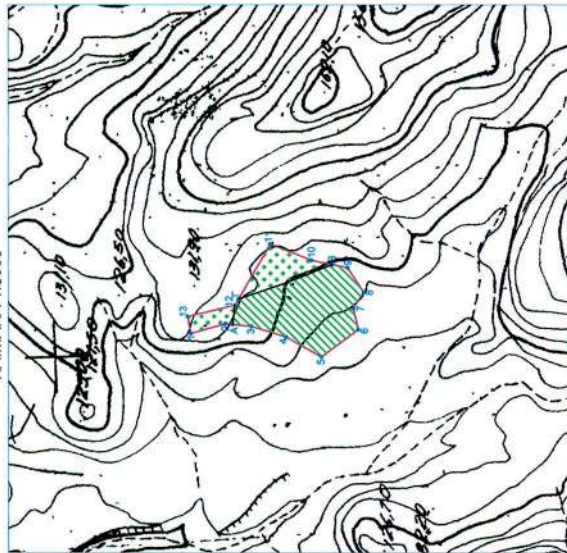

ΑΠΟΣΠΑΣΜΑ ΤΟΠΟΓΡΑΦΙΚΟΥ ΔΙΑΓΡΑΜΜΑΤΟΣ
ΑΓΡΟΚΤΗΜΑΤΟΣ ΜΑΡΤΙΣΩΝ (ΔΙΑΝΟΜΗ 1961) - ΚΛΙΜΑΚΑ 1:3000

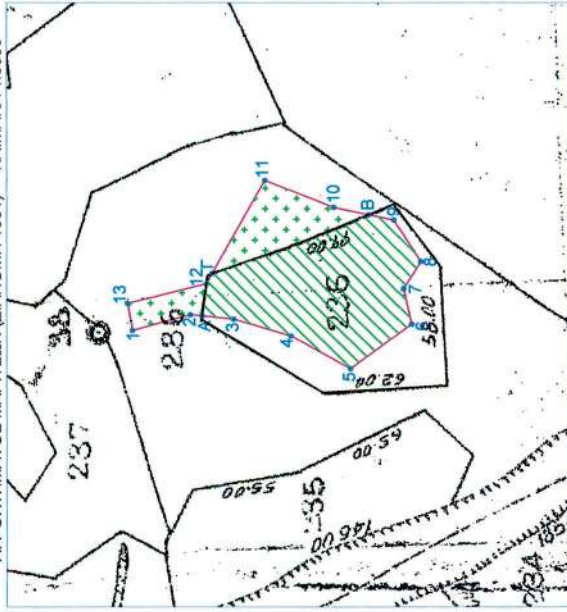

**ΠΙΝΑΚΑΣ ΣΥΝΤΕΤΑΓΜΕΝΩΝ
ΣΕ ΣΥΣΤΗΜΑ ΕΓΣΑ '87**

1. X=865949.7811	Y=4030607.8187
2. X=865957.6601	Y=4030579.6094
3. X=865955.4735	Y=4030558.6289
4. X=865947.0301	Y=4030530.6748
5. X=865930.9454	Y=4030501.7207
6. X=865952.8843	Y=4030472.0337
7. X=865970.2881	Y=4030475.9813
8. X=865983.3863	Y=4030467.5464
9. X=866003.7187	Y=4030480.6014
10. X=866009.8301	Y=4030509.8098
11. X=866023.0449	Y=4030543.3407
12. X=865972.7734	Y=4030571.7784
13. X=865963.3229	Y=4030610.2075
A. X=865957.0562	Y=4030573.8154
B. X=866006.2776	Y=4030492.8311
Γ. X=865977.7792	Y=4030568.9467

ΥΠΟΜΝΗΜΑ

Έκταση με στοιχεία (Α,3,4,5,6,7,8,9,Β,Γ,12,Α) εμβαδού 4.743 τ.μ.: Ιδιωτικό Δάσος που υλοτηρήθηκε αποφυλλωτικά, εντός του Τ.Δ. 236 Αγροκτ. Μαρτίσων.

Έκταση με στοιχεία (1,2,Α,12,13,1) & (Β,10,11,Γ,Β) συνολικού εμβαδού 1.852 τ.μ.: Δημόσιο Δάσος που υλοτηρήθηκε αποφυλλωτικά, εντός του Τ.Δ. 286 Αγροκτ. Μαρτίσων.



ΜΕ ΕΝΤΟΛΗ ΓΕΝ. ΓΡΑΜ. ΑΠΟΚΕΝΤΡΩΜΕΝΗΣ ΔΙΟΙΚΗΣΗΣ ΑΙΓΑΙΟΥ
Ο ΓΕΝ. ΔΙΝΤΗΣ/ΔΑΣΩΝ & ΑΓΡΟΤΙΚΩΝ ΥΠΟΘΕΣΕΩΝ

ΓΕΩΡΓΙΟΣ ΝΙΚΟΛΑΟΣ

ΓΕΩΡΓΙΟΣ ΝΙΚΟΛΑΟΣ
ΔΑΣΟΛΟΓΟΣ MSC

ΘΕΩΡΗΘΗΚΕ Ρόδος 2013
Η ΔΙΝΤΗΣ ΔΑΣΩΝ ΔΩΔΕΚΗΣΟΥ

Ρόδος 15-3-2013
Η ΕΙΣΗΓΗΤΡΙΑ & ΕΝΕΡΓΗΣΑ ΤΑ ΜΕΤΡΗΜΑΤΑ

ΤΖΙΩΛΑ ΑΝΑΣΤΑΣΙΑ ΔΑΣΟΛΟΓΟΣ

ΚΟΥΝΤΟΥΡΗ ΘΕΑΝΩ
ΤΟΠΟΓΡΑΦΟΣ ΜΗΧΙΚΟΣ Τ.Ε.

Αριθμ. 52543/1967

(2)

Κήρυξη ως αναδασωτέας έκτασης εμβαδού 1.077,85τ.μ., σε τμήμα της ιδιωτικής Κ.Μ.468Α γαιών Παραδεισίου, Δημοτικής Ενότητας Πεταλούδων του Δήμου Ρόδου, Νήσου Ρόδου, Νομού Δωδ/σου.

Η ΓΕΝΙΚΗ ΓΡΑΜΜΑΤΕΑΣ
ΑΠΟΚΕΝΤΡΩΜΕΝΗΣ ΔΙΟΙΚΗΣΗΣ ΑΙΓΑΙΟΥ

Έχοντας υπόψη:

1. Τις διατάξεις των άρθρων 24 παρ. 1 και 117 παρ. 3 του Συντάγματος
2. Τις διατάξεις των άρθρων 37, 38 και 41 του Ν. 998/1979 "Περί προστασίας των Δασών κ.λπ." όπως ισχύει.
3. Τις διατάξεις του άρθρου 120 του Ν.1892/1990.
4. Τις διατάξεις του άρθρου 1 παρ. 15 του Ν. 3208/2003 «Περί προστασίας δασικών οικοσυστημάτων κ.τλ.».
5. Τις εγκύκλιες διαταγές του Υπουργείου Γεωργίας: α) 160417/1180/8-7-80 και β) 182447/3049/24-9-80.
6. Τις διατάξεις του άρθρου 6 του Ν. 3200/1955 περί διοικητικής αποκέντρωσης, όπως τροποποιήθηκε και συμπληρώθηκε μεταγενέστερα με το Ν.Δ. 532/1970.
7. Τις διατάξεις του Ν. 3852/2010 «Νέα Αρχιτεκτονική της Αυτ/σης και της Αποκεντρωμένης Διοίκησης-Πρόγραμμα Καλλικράτης» και το Π.Δ. 143/2010 «Οργανισμός της Αποκεντρωμένης Διοίκησης Αιγαίου».
8. Την αριθ. οικ. 50524/5097/30-10-2012 απόφαση της Γ.Γρ. Αποκ.Διοκ.Αιγαίου «Παροχή εξουσιοδότησης υπογραφής διοικητικών πράξεων και εγγράφων «Με εντολή Γενικού Γραμματέα» στον Προϊστάμενο της Γενικής Διεύθυνσης Δασών και Αγρ.Υποθέσεων κ.λπ.»(ΦΕΚ 3243/τ.Β΄/5-12-2012).
9. Την αριθ. πρωτ. ΔΥ/9-3-2012 εισήγηση-φωτοερμηνεία και πρόταση της Δασολόγου Δεσλή Χρυσάνθης

για κήρυξη της έκτασης που αναφέρεται στο θέμα ως αναδασωτέας.

10. Την αριθ. πρωτ. 2883 πε/10-10-2013 εισήγηση της Διεύθυνσης Δασών Δωδ/νήσου για κήρυξη της εν λόγω έκτασης ως αναδασωτέας, διότι καταστράφηκε από εκχέρσωση αποφασίζουμε:

Κηρύσσουμε ως αναδασωτέο, με σκοπό την προστασία των εδαφών, του δασικού περιβάλλοντος και την αποκατάσταση της βλάστησης, με φυσική αναγέννηση ή τεχνητή αναδάσωση, για να αποκλεισθεί η χρήση του για κάθε άλλο σκοπό, το ιδιωτικό δάσος εμβαδού 1.077,85 τ.μ., που καταστράφηκε από εκχέρσωση σταδιακά πριν από το 1980 και μέχρι το 1998, και απεικονίζεται με στοιχεία (1,2,3,4,5,6,1) στο τοπογραφικό διάγραμμα το οποίο συνοδεύει την παρούσα. Η ανωτέρω έκταση βρίσκεται σε τμήμα της ιδιωτικής Κ.Μ. 468Α γαιών Παραδεισίου, Δημοτικής Ενότητας Πεταλούδων του Δήμου Ρόδου, Νήσου Ρόδου, Νομού Δωδ/σου και έχει όρια ως εξής:

Ανατολικά: δάσος.

Δυτικά: γεωργική έκταση.

Βόρεια: χέρσοι αγροί.

Νότια: δάσος.

Η απόφαση αυτή να δημοσιευθεί στην Εφημερίδα της Κυβερνήσεως.

Ρόδος, 11 Οκτωβρίου 2013

Με εντολή Γενικού Γραμματέα
Αποκεντρωμένης Διοίκησης
Ο Γενικός Διευθυντής Δασών και
Αγροτικών Υποθέσεων
ΝΙΚΟΛΑΟΣ ΘΕΟΔΩΡΙΔΗΣ

ΤΟΠΟΓΡΑΦΙΚΟ ΔΙΑΓΡΑΜΜΑ ΚΗΡΥΞΗΣ ΑΝΑΔΑΣΩΤΕΑΣ ΕΚΤΑΣΗΣ ΕΜΒΑΔΟΥ 1077,85 Τ.Μ., ΠΟΥ ΑΠΟΤΕΛΕΙ ΤΜΗΜΑ ΤΗΣ ΙΔΙΩΤΙΚΗΣ ΚΜ 468Α ΓΑΙΩΝ ΠΑΡΑΔΕΙΣΙΟΥ, ΔΗΜΟΥ ΡΟΔΟΥ, ΝΗΣΟΥ ΡΟΔΟΥ, Ν. ΔΩΔ/ΣΟΥ.

Ανήκει στην αριθ. πρωτ. 52543/1967/11-10-2013 Απόφαση κτηνίας αναδασωτικής Κλίμακα 1:1.000

ΑΠΟΣΠΑΣΜΑ ΧΑΡΤΗ Γ.Υ.Σ. αριθ. φύλλου 8818-1 κ/μ. 1:5.000

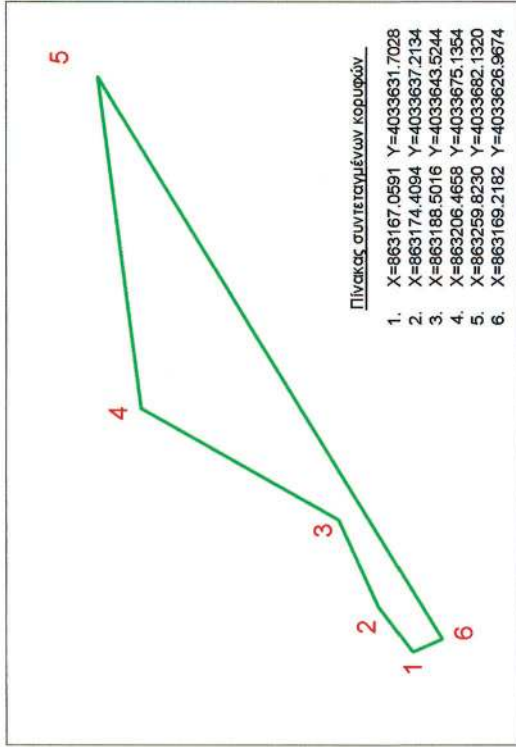
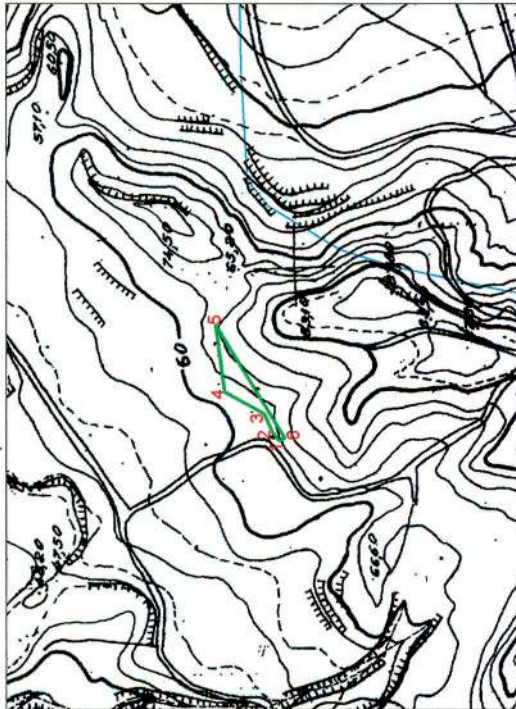

Πίνακας συντεταγμένων κορυφών.

1. X=863167,0591 Y=4033631,7028
2. X=863174,4094 Y=4033637,2134
3. X=863188,5016 Y=4033643,5244
4. X=863206,4658 Y=4033675,1354
5. X=863259,8230 Y=4033682,1320
6. X=863169,2182 Y=4033626,9674

ΥΠΟΜΝΗΜΑ

Η έκταση κηρύσσεται αναδασωτέα λόγω εκχέρσωσης και έχει στοιχεία: (1,2,3,4,5,6,1), εμβαδού 1077,85 τ.μ.

ΘΕΩΡΗΘΗΚΕ 11-10-2013



ΡΟΔΟΣ 26-9-2013
Η ΣΥΝΤΑΞΑΣΑ

ΔΕΣΦΗ ΧΡΥΣΑΝΘΗ
ΔΑΣΟΛΟΓΟΣ MSc

ΕΘΝΙΚΟ ΤΥΠΟΓΡΑΦΕΙΟ
Για τεχνικούς λόγους στο σχεδιάγραμμα, έγινε σμίκρυνση, κατά ποσοστό 82%

Αριθμ. 57133/2225

(3)

Κήρυξη ως αναδασωτέας έκτασης εμβαδού 6.972 τ.μ. στην θέση «Αδρύ - Παλάτια» Τ.Κ. Κεφάλου, Δημ. Ενοτ. Ηρακλειδών του Δήμου Κω, Νήσου Κω, Νομού Δωδ/σου.

Η ΓΕΝΙΚΗ ΓΡΑΜΜΑΤΕΑΣ
ΑΠΟΚΕΝΤΡΩΜΕΝΗΣ ΔΙΟΙΚΗΣΗΣ ΑΙΓΑΙΟΥ

Έχοντας υπόψη:

1. Τις διατάξεις των άρθρων 24 παρ.1 και 117 παρ. 3 του Συντάγματος

2. Τις διατάξεις των άρθρων 37,38 και 41 του Ν.998/1979 "Περί προστασίας των Δασών κ.λπ." όπως ισχύει.

3. Τις διατάξεις του άρθρου 120 του Ν. 1892/1990.

4. Τις διατάξεις του άρθρου 1 παρ. 15 του Ν. 3208/2003 «Περί προστασίας δασικών οικοσυστημάτων κ.τλ.».

5. Τις εγκύκλιες διαταγές του Υπουργείου Γεωργίας: α) 160417/1180/8-7-80 και β) 182447/3049/24-9-80.

6. Τις διατάξεις του άρθρου 6 του Ν. 3200/1955 περί διοικητικής αποκέντρωσης, όπως τροποποιήθηκε και συμπληρώθηκε μεταγενέστερα με το Ν.Δ. 532/1970.

7. Τις διατάξεις του Ν. 3852/2010 «Νέα Αρχιτεκτονική της Αυτ/σης και της Αποκεντρωμένης Διοίκησης-Πρόγραμμα Καλλικράτης» και το Π.Δ. 143/2010 «Οργανισμός της Αποκεντρωμένης Διοίκησης Αιγαίου».

8. Την αριθ. οικ. 50524/5097/30-10-2012 απόφαση της Γ.Γρ. Αποκ. Διοικ. Αιγαίου «Παροχή εξουσιοδότησης υπογραφής διοικητικών πράξεων και εγγράφων «Με εντολή Γενικού Γραμματέα» στον Προϊστάμενο της Γενικής Δ/νσης Δασών και Αγρ.Υποθέσεων κ.λπ.» (ΦΕΚ 3243/τ.Β'/5-12-2012).

9. Την από 6-9-2013 έκθεση αυτοψίας και πρόταση του Δασοπόνου Σεκαρά Θεμιστοκλή για κήρυξη της έκτασης που αναφέρεται στο θέμα ως αναδασωτέας.

10. Την αριθ. πρωτ. 51691/1907/25-9-2013 εισήγηση της Δ/νσης Δασών Δωδ/νήσου για κήρυξη της εν λόγω έκτασης ως αναδασωτέας, διότι καταστράφηκε από πυρκαγιά, αποφασίζουμε:

Κηρύσσουμε ως αναδασωτέο, με σκοπό την προστασία των εδαφών, του δασικού περιβάλλοντος και την αποκατάσταση της βλάστησης, με φυσική αναγέννηση ή τεχνητή αναδάσωση, για να αποκλεισθεί η χρήση του για κάθε άλλο σκοπό, το δημόσιο και ιδιωτικό δάσος που καταστράφηκε από την πυρκαγιά της 24ης-7-2011, συνολικού εμβαδού 6.972 τ.μ., όπως απεικονίζεται στο τοπογραφικό διάγραμμα που συνοδεύει την παρούσα και συγκεκριμένα: Τμήμα-Α- εμβαδού 1.864 τ.μ. με στοιχεία (1,2,3,...,13,14,1) αποτελεί τμήμα των ιδιωτικών Κ.Μ.1447 και 1443 γαιών Κεφάλου και Τμήμα-Β- εμβαδού 5.108 τ.μ. με στοιχεία (11,12,13,...,28,29,11) αποτελεί τμήμα της δημόσιας Κ.Μ.1448 γαιών Κεφάλου. Η ανωτέρω έκταση βρίσκεται στην θέση «Αδρύ - Παλάτια» Τ.Κ. Κεφάλου, Δημ. Ενοτ. Ηρακλειδών του Δήμου Κω, Νήσου Κω, Νομού Δωδ/σου και έχει όρια ως εξής:

Ανατολικά: δάσος.

Δυτικά: δάσος.

Βόρεια: δάσος και οδό.

Νότια: δάσος.

Η απόφαση αυτή να δημοσιευθεί στην Εφημερίδα της Κυβερνήσεως.

Ρόδος, 11 Οκτωβρίου 2013

Με εντολή Γενικού Γραμματέα
Αποκεντρωμένης Διοίκησης
Ο Γενικός Διευθυντής Δασών και
Αγροτικών Υποθέσεων
ΝΙΚΟΛΑΟΣ ΘΕΟΔΩΡΙΔΗΣ



ΤΟΠΟΓΡΑΦΙΚΟ ΔΙΑΓΡΑΜΜΑ

Κήρυξης Αναδασωτέας έκτασης ιδιωτικού & δημόσιου δάσους συνολικού εμβαδού 6.972 τ.μ. που κάρηκε στη θέση "Αδρύ-παλάτια" Κεφάλου, Δημ. Ενότητας Ηρακλειδών, Δήμου Κω, Νήσου Κω, Νομού Δωδ/σου
 Ανήκει στην αρ. πρωτ. **57133/2013** Απόφαση της Γεν. Γραμμ. Αποκεντρωμένης Διοίκησης Αιγαίου

ΑΠΟΣΠΑΣΜΑ Ο/Φ ΕΤΟΥΣ 1998
 ΚΛΙΜΑΚΑ 1:5000



ΑΠΟΣΠΑΣΜΑ ΚΤΗΜΑΤΟΛΟΓΙΚΟΥ ΧΑΡΤΗ
 ΚΛΙΜΑΚΑ 1:2000

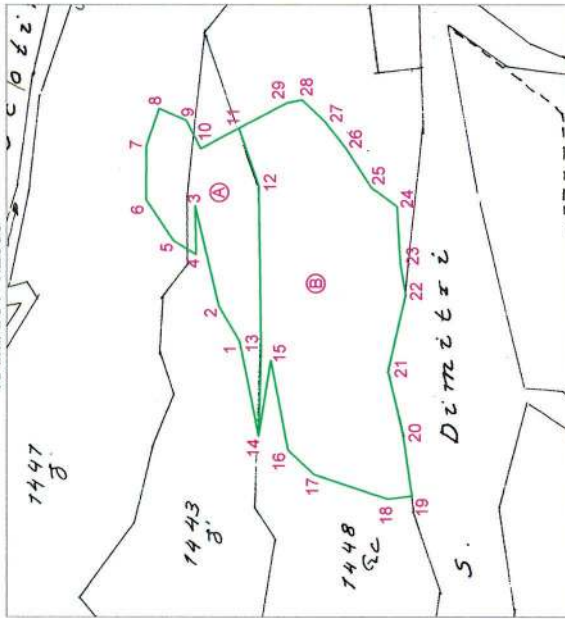

ΠΙΝΑΚΑΣ ΣΥΝΤΕΤΑΓΜΕΝΩΝ ΚΟΡΥΦΩΝ ΣΕ ΕΓΣΑ '87

1.	X=764460.4410	Y=4069183.7400
2.	X=764472.2310	Y=4069190.5850
3.	X=764505.8020	Y=4069198.4670
4.	X=764486.4770	Y=4069198.1210
5.	X=764494.1570	Y=4069205.6200
6.	X=764507.8770	Y=4069214.7930
7.	X=764525.8160	Y=4069214.5740
8.	X=764537.9800	Y=4069210.3910
9.	X=764534.1240	Y=4069201.4460
10.	X=764524.7620	Y=4069196.5460
11.	X=764531.4478	Y=4069183.8864
12.	X=764512.4758	Y=4069177.2899
13.	X=764457.5088	Y=4069176.4694
14.	X=764428.6660	Y=4069177.3970
15.	X=764453.9470	Y=4069173.3010
16.	X=764424.2210	Y=4069167.6520
17.	X=764416.0840	Y=4069158.8950
18.	X=764407.9580	Y=4069134.5760
19.	X=764408.9635	Y=4069126.5298
20.	X=764428.8612	Y=4069129.3610
21.	X=764450.2778	Y=4069134.4259
22.	X=764476.0228	Y=4069128.5451
23.	X=764486.3530	Y=4069130.3350
24.	X=764505.5390	Y=4069131.3990
25.	X=764511.7620	Y=4069139.7360
26.	X=764524.5140	Y=4069147.9960
27.	X=764533.8750	Y=4069155.5630
28.	X=764540.9660	Y=4069162.9350
29.	X=764539.9980	Y=4069167.6950

ΥΠΟΜΝΗΜΑ

Τμήμα Α με στοιχεία (1,2,3,.....,13,14,1) εμβαδού 1.864 τ.μ. : ιδιωτικό δάσος που κάρηκε στις 24-7-11.
 Τμήμα Β με στοιχεία (11,12,13,.....,28,29,11) εμβαδού 5.108 τ.μ. : δημόσιο δάσος που κάρηκε στις 24-7-11.

ΘΕΩΡΗΘΗΚΕ

ΜΕΛΕΤΗΤΗΣ/ΥΠΕΥΘ. ΑΠΟΚΕΝΤΡΩΜΕΝΗΣ ΔΙΟΙΚΗΣΗΣ ΑΓΡΟΤΙΚΩΝ & ΑΓΡΟΤΙΚΩΝ ΥΠΟΘΕΣΕΩΝ
 ΓΕΩΔΡΩΪΗΣ ΝΙΚΟΛΑΟΣ

ΘΕΩΡΗΘΗΚΕ

Ρόδος 25-9-2013
 Η ΣΥΝΤΑΞΑΣΑ
 ΚΟΥΝΤΟΥΡΗ ΓΕΩΑΝΘ
 ΤΟΠΟΓΡΑΦΟΣ ΜΗΧΑΝΙΚΟΣ Τ.Ε.

ΕΘΝΙΚΟ ΤΥΠΟΓΡΑΦΕΙΟ
 Για τεχνικούς λόγους στο σχεδιάγραμμα,
 έγινε σμίκρυνση, κατά ποσοστό **79%**

ΕΘΝΙΚΟ ΤΥΠΟΓΡΑΦΕΙΟ**ΕΦΗΜΕΡΙΣ ΤΗΣ ΚΥΒΕΡΝΗΣΕΩΣ****ΤΙΜΗ ΠΩΛΗΣΗΣ ΦΥΛΛΩΝ ΤΗΣ ΕΦΗΜΕΡΙΔΑΣ ΤΗΣ ΚΥΒΕΡΝΗΣΕΩΣ****Σε έντυπη μορφή:**

- Για τα Φ.Ε.Κ. από 1 έως 16 σελίδες σε 1 € προσαυξανόμενη κατά 0,20 € για κάθε επιπλέον οκτασέλιδο ή μέρος αυτού.
- Για τα φωτοαντίγραφα Φ.Ε.Κ. σε 0,15 € ανά σελίδα.

Σε μορφή DVD/CD:

Τεύχος	Ετήσια έκδοση	Τριμηνιαία έκδοση	Μηνιαία έκδοση	Τεύχος	Ετήσια έκδοση	Τριμηνιαία έκδοση	Μηνιαία έκδοση
Α΄	150 €	40 €	15 €	Α.Α.Π.	110 €	30 €	-
Β΄	300 €	80 €	30 €	Ε.Β.Ι.	100 €	-	-
Γ΄	50 €	-	-	Α.Ε.Δ.	5 €	-	-
Υ.Ο.Δ.Δ.	50 €	-	-	Δ.Δ.Σ.	200 €	-	20 €
Δ΄	110 €	30 €	-	Α.Ε.-Ε.Π.Ε.	-	-	100 €

- Η τιμή πώλησης μεμονωμένων Φ.Ε.Κ. σε μορφή cd-rom από εκείνα που διατίθενται σε ψηφιακή μορφή και μέχρι 100 σελίδες, σε 5 € προσαυξανόμενη κατά 1 € ανά 50 σελίδες.

ΕΤΗΣΙΕΣ ΣΥΝΔΡΟΜΕΣ Φ.Ε.Κ.

Τεύχος	Έντυπη μορφή	Τεύχος	Έντυπη μορφή	Τεύχος	Έντυπη μορφή
Α΄	225 €	Δ΄	160 €	Α.Ε.-Ε.Π.Ε.	2.250 €
Β΄	320 €	Α.Α.Π.	160 €	Δ.Δ.Σ.	225 €
Γ΄	65 €	Ε.Β.Ι.	65 €	Α.Σ.Ε.Π.	70 €
Υ.Ο.Δ.Δ.	65 €	Α.Ε.Δ.	10 €	Ο.Π.Κ.	-

- Το τεύχος Α.Σ.Ε.Π. (έντυπη μορφή) θα αποστέλλεται σε συνδρομητές ταχυδρομικά, με την επιβάρυνση των 70 €, ποσό το οποίο αφορά τα ταχυδρομικά έξοδα.

- Η καταβολή γίνεται σε όλες τις Δημόσιες Οικονομικές Υπηρεσίες (Δ.Ο.Υ.). Το πρωτότυπο διπλότυπο (έγγραφο αριθμ. πρωτ. 9067/28.2.2005 2η Υπηρεσία Επιτρόπου Ελεγκτικού Συνεδρίου) με φροντίδα των ενδιαφερομένων, πρέπει να αποστέλλεται ή να κατατίθεται στο Εθνικό Τυπογραφείο (Καποδιστρίου 34, Τ.Κ. 104 32 Αθήνα).
- Σημειώνεται ότι φωτοαντίγραφα διπλοτύπων, ταχυδρομικές Επιταγές για την εξόφληση της συνδρομής, δεν γίνονται δεκτά και θα επιστρέφονται.
- Οι οργανισμοί τοπικής αυτοδιοίκησης, τα νομικά πρόσωπα δημοσίου δικαίου, τα μέλη της Ένωσης Ιδιοκτητών Ημερησίου Τύπου Αθηνών και Επαρχίας, οι τηλεοπτικοί και ραδιοφωνικοί σταθμοί, η Ε.Σ.Η.Ε.Α, τα τριτοβάθμια συνδικαλιστικά όργανα και οι τριτοβάθμιες επαγγελματικές ενώσεις δικαιούνται έκπτωσης πενήντα τοις εκατό (50%) επί της ετήσιας συνδρομής.
- Το ποσό υπέρ Τ.Α.Π.Ε.Τ. (5% επί του ποσού συνδρομής), καταβάλλεται ολόκληρο (Κ.Α.Ε. 3512) και υπολογίζεται πριν την έκπτωση.
- Στην Ταχυδρομική συνδρομή του τεύχους Α.Σ.Ε.Π. δεν γίνεται έκπτωση.

Πληροφορίες για δημοσιεύματα που καταχωρίζονται στα Φ.Ε.Κ. στο τηλ.: 210 5279000.

Φωτοαντίγραφα παλαιών Φ.Ε.Κ.: τηλ.: 210 8220885.

Τα φύλλα όλων των τευχών της Εφημερίδας της Κυβερνήσεως διατίθενται δωρεάν σε ηλεκτρονική μορφή από την ιστοσελίδα του Εθνικού Τυπογραφείου (www.et.gr)

Ηλεκτρονική Διεύθυνση: <http://www.et.gr> - e-mail: webmaster.et@et.gr

ΟΙ ΥΠΗΡΕΣΙΕΣ ΕΞΥΠΗΡΕΤΗΣΗΣ ΠΟΛΙΤΩΝ ΛΕΙΤΟΥΡΓΟΥΝ ΚΑΘΗΜΕΡΙΝΑ ΑΠΟ 08:00 ΜΕΧΡΙ 13:30



* 0 4 0 0 5 5 2 2 9 1 0 1 3 0 0 0 8 *

ΑΠΟ ΤΟ ΕΘΝΙΚΟ ΤΥΠΟΓΡΑΦΕΙΟ

ΚΑΠΟΔΙΣΤΡΙΟΥ 34 * ΑΘΗΝΑ 104 32 * ΤΗΛ. 210 52 79 000 * FAX 210 52 21 004