



# ΕΦΗΜΕΡΙΔΑ ΤΗΣ ΚΥΒΕΡΝΗΣΕΩΣ ΤΗΣ ΕΛΛΗΝΙΚΗΣ ΔΗΜΟΚΡΑΤΙΑΣ

1 Ιουλίου 2026

ΤΕΥΧΟΣ ΤΕΤΑΡΤΟ

Αρ. Φύλλου 540

## ΑΠΟΦΑΣΕΙΣ

Αριθμ. 251778

**Αναμόρφωση δασικού χάρτη των προκαποδοτριακών ΟΤΑ των Δήμων Μυτιλήνης και Αντικής Λέσβου της Περιφερειακής Ενότητας Λέσβου και των Δήμων Δήμου και Αγίου Ευστατίου της Περιφερειακής Ενότητας Δήλου.**

Ο ΓΕΝΙΚΟΣ ΓΡΑΜΜΑΤΕΑΣ ΔΑΣΩΝ ΤΟΥ ΥΠΟΥΡΓΕΙΟΥ ΠΕΡΙΒΑΛΛΟΝΤΟΣ ΚΑΙ ΕΝΕΡΓΕΙΑΣ

Έχοντας υπόψη:

- Το άρθρο 20 του ν. 3889/2010 «Χρηματοδότηση Περιβαλλοντικών Παρεμβάσεων, Πράσινο Ταμείο, Κύρωση Δασικών Χαρτών και άλλες διατάξεις» (Α' 182).
- Το άρθρο 28 του ν. 2664/1998 «Εθνικό Κτηματολόγιο και άλλες διατάξεις» (Α' 275).
- Το άρθρο 3 του ν. 998/1979 «Περί προστασίας των δασών και των δασικών εν γένει εκτάσεων της Χώρας» (Α' 289).
- Το άρθρο 48 του ν. 4685/2020 (Α' 92).
- Το άρθρο τρίτο της από 13.8.2021 Π.Ν.Π. «Εκτακτα μέτρα για την αποτελεσματική προστασία και την ταχεία αποκατάσταση του φυσικού περιβάλλοντος, την άμεση στήριξη των πληγέντων από τις πυρκαγιές του Ιουλίου/Αυγούστου 2021 και συναφείς διατάξεις» (Α' 143), η οποία κυρώθηκε με το άρθρο 2 του ν. 4824/2021 (Α' 156).
- Τα άρθρα 47 έως 52 και 55 του ν. 4915/2022 «Εθνικό Στρατηγικό Σχέδιο Καταπολέμησης της Διαφθοράς, διατάξεις για θέματα ανθρώπινου δυναμικού και Οργανισμών Τοπικής Αυτοδιοίκησης, νομοθετικό πλαίσιο εκπαίδευσης των σπουδαστών/σπουδαστριών της Εθνικής Σχολής Δημόσιας Διοίκησης και Αυτοδιοίκησης για την ένταξη στον κλάδο Π.Ε. Επιτελικών Στελεχών, διατάξεις για την ολοκλήρωση της μεταφοράς των δασικών υπηρεσιών στο Υπουργείο Περιβάλλοντος και Ενέργειας, διατάξεις για την εφαρμογή του Εθνικού Σχεδίου Ανάκαμψης και Ανθεκτικότητας "Ελλάδα 2.0", Εθνική Σύνταξη Ομογενών και άλλες επείγουσες διατάξεις» (Α' 63).
- Το π.δ. 132/2017 «Οργανισμός Υπουργείου Περιβάλλοντος και Ενέργειας (Υ.Π.ΕΝ).» (Α' 160), όπως τροποποιήθηκε με το π.δ. 29/2022 (Α' 77).
- Το π.δ. 6/2022 «Σύσταση και μετονομασία Γενικών Γραμματειών, σύσταση Ειδικής Γραμματείας, μεταφορά υπηρεσιών και αρμοδιοτήτων» (Α' 17).
- Την υπό στοιχεία ΥΠΕΝ/ΥΠΠΡ/79859/5910/25.07.2023 κοινή απόφαση του Πρωθυπουργού και του Υπουργού Περιβάλλοντος και Ενέργειας «Διορισμός Γενικού Γραμματέα Δασών του Υπουργείου Περιβάλλοντος και Ενέργειας» (Υ.Ο.Δ.Δ. 745).
- Την υπ' αρ. 158576/1579/04.07.2017 απόφαση του Υ.Π.ΕΝ. «Καθορισμός τεχνικών προδιαγραφών και τιμολογίου υπολογισμού προεκτιμώμενων αμοιβών για τις εργασίες κατάρτισης δασικών χαρτών» (Β' 2373).
- Την υπ' αρ. 146776/2459/21.10.2016 απόφαση του Υ.Π.ΕΝ. «Καθορισμός θεμάτων σχετικών με την παράγραφο 1 εδάφια β', γ', δ' και ε' του άρθρου 21 του ν. 3889/2010 όπως ισχύει» (Β' 3532), όπως τροποποιήθηκε με τις υπ' αρ. 162393/2678/2017 (Β' 4055), 163993/2909/2017 (Β' 4430), 176197/2814/2018 (Β' 5700) και 92364/2651/2020 (Β' 4367) υπουργικές αποφάσεις.
- Την υπ' αρ. 153394/919/12.4.2017 απόφαση του Αναπληρωτή Υ.Π.ΕΝ. «Καθορισμός, προσδιορισμός, τρόπος και διαδικασία διόρθωσης προδήλων σφαλμάτων στην κατάρτιση και κύρωση των δασικών χαρτών» (Β' 1366).



13. Την υπ' αρ. 64663/2956/03.07.2020 απόφαση του Υ.Π.ΕΝ. «Καθορισμός των διοικητικών πράξεων, των λοιπών πρόσφορων στοιχείων, των τεχνικών προδιαγραφών και της διαδικασίας για την αυτεπάγγελτη αναμόρφωση και κατάρτιση των δασικών χαρτών κατά το άρθρο 48 του ν. 4685/2020 (Α' 92)» (Β' 2773).
14. Την υπ' αρ. 143792/1794/03.08.2016 (Β' 2750) απόφαση του Αναπληρωτή Υπουργού Περιβάλλοντος και Ενέργειας με την οποία καθορίστηκαν θέματα σχετικά με τον ειδικό δικτυακό τόπο ανάπτυξης δασικών χαρτών και υποβολής αντιρρήσεων.
15. Την υπό στοιχεία ΥΠΕΝ/ΔΔΕΥ/34066/1025/25-03-2023 (ΑΔΑ: 63664653Π8-ΒΨΖ) εγκύκλιο διαταγή του Γενικού Γραμματέα Δασών.
16. Το περιεχόμενο του δασικού χάρτη περιοχής των προκαποδιστριακών ΟΤΑ των Δήμων Μυτιλήνης και Δυτικής Λέσβου της Περιφερειακής Ενότητας Λέσβου και των Δήμων Λήμνου και Αγίου Ευστρατίου της Περιφερειακής Ενότητας Λήμνου που κυρώθηκε με την υπ' αρ. 53426/31-10-2022 (Α' 820) απόφαση του Γενικού Γραμματέα Δασών του Υ.Π.ΕΝ.
17. Την υπ' αρ. 82036/17.02.2023 (Α' 155) απόφαση περί ανάκλησης της υπ' αρ. 53426/31-10-2022 (Α' 820) απόφασης του Γενικού Γραμματέα Δασών του Υ.Π.ΕΝ. περί κύρωσης του δασικού χάρτη των προκαποδιστριακών ΟΤΑ των Δήμων Μυτιλήνης και Δυτικής Λέσβου της Περιφερειακής Ενότητας Λέσβου και των Δήμων Λήμνου και Αγίου Ευστρατίου της Περιφερειακής Ενότητας Λήμνου, έκτασης συνολικού εμβαδού 13.853,74 τ.μ., στη θέση «Βούρκος» της τ.κ. Βρίσας, της Δ.Ε. Ποιχνίτου, του Δήμου Δυτικής Λέσβου της Π.Ε. Λέσβου.
18. Τα υπ' αρ. 33/10-1-2024, 128/17-1-2024, 130/17-1-2024, 138/17-1-2024, 140/17-1-2024, 146/18-1-2024, 150/18-1-2024, 152/18-1-2024, 154/18-1-2024, 156/18-1-2024, 158/18-1-2024, 243478/24-5-2024, 246026/27-5-2024, 246413/27-5-2024, 41556/31-1-2025, 46000/4-2-2025, 20/12-2-2025, 64252/17-2-2025, 100252/14-3-2025, 100405/14-3-2025, 141210/11-4-2025, 145684/15-4-2025, 175288/7-5-2025, 175472/7-5-2025, 176284/9-5-2025, 176300/9-5-2025, 176319/9-5-2025, 177520/11-5-2025, 266327/3-7-2025, 283856/14-7-2025, 283899/14-7-2025, 283918/14-7-2025, 290384/17-7-2025, 290404/17-7-2025, 522833/19-11-2025, 523077/19-11-2025, 578/9-12-2025 και 610/16-12-2025 έγγραφα - εισηγήσεις της Διεύθυνσης Δασών Λέσβου.
19. Τα υπ' αρ. 491455/8-10-2024, 532238/30-10-2024, 11113/13-1-2025, 12570/14-1-2025, 12638/14-1-2025, 13568/14-1-2025, 14334/15-1-2025, 15089/15-1-2025, 19518/17-1-2025, 22621/21-1-2025, 33546/28-1-2025, 41035/31-1-2025, 84789/5-3-2025, 91247/10-3-2025, 128185/3-4-2025, 160001/29-4-2025, 167269/5-5-2025, 301244/24-7-2025, 304360/25-7-2025, 3155994/1-8-2025, 400566/19-9-2025, 447809/13-10-2025, 447812/13-10-2025, 455179/16-10-2025, 458579/17-10-2025, 462747/20-10-2025, 464859/21-10-2025, 464862/21-10-2025, 464898/21-10-2025, 464904/21-10-2025, 471000/23-10-2025, 490056/3-11-2025, 496031/5-11-2025, 516168/14-11-2025, 517821/17-11-2025, 571281/15-12-2025, 622/22-12-2025 και 55327/16-2-2026 έγγραφα της Επιθεώρησης Εφαρμογής Δασικής Πολιτικής Αιγαίου με την σύμφωνη γνώμη της Διεύθυνσης Συντονισμού και Επιθεώρησης Δασών Αιγαίου.
20. Τα υπ' αρ. 14587/15-01-2025, 19438/17-01-2025 και 40995/31-01-2025 έγγραφα της Διεύθυνσης Συντονισμού και Επιθεώρησης Δασών Αιγαίου με διαφορετική άποψη.
21. Τις υπ' αρ. 46862/1744/26-5-2025, 47523/1770/19-6-2025, 86623/3359/9-9-2025, 83030/3190/16-10-2025, 116292/4753/6-11-2025, 113593/4641/8-11-2025, 118332/4579/28-11-2025, 4478/141/26-1-2026, 142637/5886/26-1-2026, 3816/110/27-1-2026, 6739/232/28-1-2026, 4367/130/30-1-2026, 116277/4750/18-2-2026, 11645/404/20-2-2026, 111986/4575/2-3-2026, 17487/18/19-3-2026, 129413/5307/19-3-2026 (ΑΔΑ: 6ΑΧΝ4653Π8-1Φ4), 83599/3215/20-3-2026, 11520/4712/31-3-2026, 114335/4663/2-4-2026, 116280/4751/2-4-2026, 9616/340/6-4-2026, 145497/6005/6-5-2026 (ΑΔΑ: 9ΑΥΜ4653Π8-ΦΡ8), 102068/4154/13-5-2026 (ΑΔΑ: ΨΝΕΨ4653Π8-3ΑΙ) και 3807/107/18-05-2026 (ΑΔΑ: ΨΚ974653Π8-Θ9Ω) εγκρίσεις αναμόρφωσης Γενικής Διεύθυνσης Δασών και Δασικού Περιβάλλοντος του Υ.Π.ΕΝ.
22. Την υπ' αρ. 3535/12-10-2001 πράξη χαρακτηρισμού και του υπ' αρ. 127/15-01-2007 πιστοποιητικό τελειοδικίας που εκδόθηκαν από τη Διεύθυνση Δασών Λέσβου.
23. Τις υπ' αρ. 77841/5354/01-11-2024 και 4397/207/08-07-2025 αποφάσεις του τμήματος εμπροσμάτων Δικαιωμάτων της Διεύθυνσης Προστασίας Δασών, της Γενικής Διεύθυνσης Δασών και Δασικού Περιβάλλοντος του Υ.Π.ΕΝ.
24. Τις υπ' αρ. 06/2024 (ΑΔΑ: 6ΧΧΑ4653Π8-ΞΑΝ) και 12/2024 (ΑΔΑ: 6Χ454653Π8-ΚΡΒ) αποφάσεις της Επιτροπής Δασολογίου της Π.Ε. Λέσβου και Λήμνου.
25. Τις υπ' αρ. 1431/15-10-1981, 1106/14-11-1986 και 1213/09-12-2002 οικοδομικές άδειες.
26. Την υπ' αρ. 342/2022 απόφαση του Μονομελούς Πρωτοδικείου Μυτιλήνης.
27. Το γεγονός ότι από την παρούσα απόφαση δεν προκαλείται δαπάνη σε βάρος του κρατικού προϋπολογισμού, αποφασίζουμε:



Αναμορφώνουμε τον μερικώς κυρωμένο δασικό χάρτη των προκαποδοστριακών ΟΤΑ των Δήμων Μυτιλήνης και Δυτικής Λέσβου της Περιφερειακής Ενότητας Λέσβου και των Δήμων Λήμνου και Αγίου Ευστρατίου της Περιφερειακής Ενότητας Λήμνου, ως προς τα τμήματα που αναφέρονται στον ακόλουθο πίνακα, τα οποία απεικονίζονται στα συνημμένα ψηφιακά διαγράμματα (.pdf) των προαναφερθέντων Δήμων κλίμακας 1:47.000, 1:68.000, 1:45.000 και 1:16.000 αντίστοιχως, που συνοδεύουν και αποτελούν αναπόσπαστα τμήματα της παρούσας. Στον αναμορφωμένο δασικό χάρτη αποτυπώνονται μεταβολές που αναφέρονται στον συνημμένο πίνακα. Κατά τα λοιπά ισχύει η υπ' αρ. 53426/31-10-2022 (Δ' 820) απόφαση κύρωσης δασικού χάρτη.

Η ισχύς της παρούσας απόφασης αρχίζει από τη δημοσίευσή της στην Εφημερίδα της Κυβερνήσεως.



ΑΡ. ΑΠΟΦΑΣΗΣ ΕΓΚΡΙΣΗΣ ΥΠΕΝ	ΑΔΑ ΥΠΕΝ	AREA	PERIMETER	ΔΚΑ	ΝΟΜΟΣ	ΟΤΑ	ΚΑΤΗΓΟΡΔΧ	ΚΑΤΗΓΟΡΑ1	ΚΑΤΗΓΟΡΑ2	POLY_X_CO	POLY_Y_CO	LANDTYPE	ΔΚΑΜΚ	ΜΕΤΑΒΟΛΕΣ
46862/1744/26-05-2025		2.279,06	200,66	3308000172	33	080	AA			677018	4339964	0	330800017200159	περ. Β3 της αρ. 153394/919/21.04.17 Υ.Α.
		16,78	46,25	3308000246	33	080	AA			677030	4340019	0	330800024600272	
		48,12	61,91	3308000246	33	080	AA			677052	4339973	0	330800024600272	
		29,60	80,70	3308000246	33	080	AA			676998	4339966	0	330800024600272	
		46,14	59,81	3308000172	33	080	AA			677015	4339933	0	330800017200159	
		3.118,08	240,29	3308000172	33	080	AA			676992	4340033	0	330800017200159	
47523/1770/19-06-2025		2.629,23	354,03	3300100050	33	001	AA			725322	4324256	0	330010005000028	περ.Β3 της αρ. 153394/919/21.04.17 Υ.Α.
		1.622,54	334,43	3300100111	33	001	AA			725363	4324279	0	330010011100066	
86623/3359/09-09-2025		1.338,27	264,00	3305500238	33	055	AA			590339	4415683	0	330550023800252	περ.Β3 της αρ. 153394/919/21.04.17 Υ.Α.
		143,37	48,35	3305500239	33	055	AA			590591	4415785	0	330550023900253	
		432,34	84,79	3305500240	33	055	AA			590617	4415857	0	330550024000254	
		87,80	39,22	3305500242	33	055	AA			590575	4415905	0	330550024200256	
		778,57	136,06	3305500354	33	055	AA			590457	4415951	0	330550035400354	
		1.406,79	239,31	3305500354	33	055	AA			590304	4415659	0	330550035400355	
19.287,28	832,48	3305500374	33	055	AA			590605	4415834	0	330550037400375			
83030/3190/16-10-2025		8,73	14,85	3305300029	33	053	AA			718992	4334240	0	330530002900024	περ. Β2 της αρ. 153394/919/21.04.17 Υ.Α.
		427,82	178,76	3305300067	33	053	AA			719031	4334232	0	330530006700059	
		127,02	69,62	3305300067	33	053	AA			719072	4334261	0	330530006700059	
116292/4753/06-11-2025		9.047,71	554,65	3300500294	33	005	ΑΔ			587744	4374632	0	330050029400289	περ.Β3 της αρ. 153394/919/21.04.17 Υ.Α.
		9.058,50	395,66	3300500376	33	005	AA			588059	4374748	0	330050037600394	
		7.895,32	737,24	3300500376	33	005	AA			587963	4374824	0	330050037600394	
		79.869,71	2.047,78	3300500376	33	005	AA			588961	4374856	0	330050037600394	
		70.097,02	1.645,44	3300500376	33	005	AA			588319	4375248	0	330050037600394	
		60.387,66	2.233,12	3300500376	33	005	AA			588383	4374738	0	330050037600394	
		3.858,18	316,21	3302600039	33	026	AA			615912	4419048	0	330260003900038	
		1.479,86	374,01	3307600136	33	076	AA			592758	4413444	0	330760013600170	
		1.152,05	268,10	3307600136	33	076	AA			593038	4413582	0	330760013600170	
1.331,46	180,95	3307600110	33	076	AA			592763	4413451	0	330760011000102			



113593/4641/08-11-2025	19.391,20	667,99	3303600410	33	036	AA			598113	4411380	0	330360041000449	περ.Β3 της αρ. 153394/919/21.04.17 Υ.Α.
	4,49	64,10	3303600410	33	036	AA			598174	4411399	0	330360041000449	
	16,41	67,11	3303600410	33	036	AA			598126	4411417	0	330360041000449	
	34,11	121,57	3303600410	33	036	AA			598110	4411463	0	330360041000449	
	1,82	34,77	3303600410	33	036	AA			598049	4411483	0	330360041000449	
	1.625,89	176,52	3302600039	33	026	AA			615870	4419066	0	330260003900038	
	245,67	63,74	3308200123	33	082	AA			610683	4419720	0	330820012300127	
	211,00	72,85	3307600112	33	076	AA			589530	4409854	0	330760011200104	
478,00	477,76	3307600112	33	076	AA			589591	4409821	0	330760011200104	περ. Β2 & Β3 της αρ. 153394/919/21.04.17 Υ.Α.	
118332/4579/28-11-2025	694,50	122,33	3306000099	33	060	AA			702468	4324180	0	330600009900090	περ. Β3 της αρ. 153394/919/21.04.17 Υ.Α.
	584,16	161,43	3306000100	33	060	AA			702458	4324207	0	330600010000091	
	2.864,38	573,08	3306000203	33	060	AA			702441	4324200	0	330600020300220	
	48,15	35,88	3306000203	33	060	AA			702436	4324130	0	330600020300220	
	366,44	148,56	3306000203	33	060	AA			702376	4324174	0	330600020300220	
	472,33	166,74	3306000203	33	060	AA			702427	4324242	0	330600020300220	
	1.362,21	192,81	3306000203	33	060	AA			702496	4324207	0	330600020300220	
4478/141/26-01-2026	638,51	223,25	3305400250	33	054	AA			610151	4414045	0	330540025000246	περ. Β3 της αρ. 153394/919/21.04.17 Υ.Α.
	114,03	49,88	3305400251	33	054	AA			610196	4414068	0	330540025100247	
	20.387,98	887,74	3305400383	33	054	AA			610255	4413984	0	330540038300414	
	73,39	109,69	3305400383	33	054	AA			610373	4414039	0	330540038300414	
	0,25	3,17	3305400383	33	054	AA			610343	4414009	0	330540038300414	
	87,63	143,03	3305400383	33	054	AA			610341	4413928	0	330540038300414	
	85,77	66,06	3305400383	33	054	AA			610264	4414058	0	330540038300414	
	11,11	21,97	3305400383	33	054	AA			610311	4413908	0	330540038300414	
	11,68	30,01	3305400383	33	054	AA			610276	4414017	0	330540038300414	
142637/5886/26-01-2026	2.919,04	321,35	3305600106	33	056	ΑΔ			720966	4328218	0	330560010600080	περ. Β3 της αρ. 153394/919/21.04.17 Υ.Α.
	3.170,24	363,21	3305600107	33	056	ΑΔ			721022	4328433	0	330560010700258	
3816/110/27-01-2026	148,66	54,87	3302300170	33	023	AA			592242	4411184	0	330230017000205	περ. Β3 της αρ. 153394/919/21.04.17 Υ.Α.
	3.843,88	417,63	3302300170	33	023	AA			592249	4411232	0	330230017000205	

6739/232/28-01-2026		0,52	9,26	3303100499	33	031	AA			592168	4418132	0	330310049900515	περ. Β3 της αρ. 153394/919/21.04.17 Υ.Α.
		142,57	75,93	3303100499	33	031	AA			592143	4418162	0	330310049900515	
		5.970,82	364,13	3303100499	33	031	AA			592158	4418106	0	330310049900515	
		2.403,63	241,40	3303100499	33	031	AA			592218	4418048	0	330310049900515	
4367/130/30-01-2026		13.255,95	493,15	3303800431	33	038	AA			594492	4416817	0	330380043100453	περ. Β3 της αρ. 153394/919/21.04.17 Υ.Α.
		765,68	274,70	3303800431	33	038	AA			594537	4416873	0	330380043100453	
		83,44	82,37	3303800431	33	038	AA			594469	4416749	0	330380043100453	
116277/4750/18-02-2026		166,31	149,38	3308900765	33	089	AA			717747	4317527	0	330890076500835	περ. Β3 της αρ. 153394/919/21.04.17 Υ.Α.
11645/404/20-02-2026		1.457,24	172,27	3306300140	33	063	AA			697913	4319137	0	330630014000133	περ. Β3 της αρ. 153394/919/21.04.17 Υ.Α.
		1.665,32	271,11	3306300140	33	063	AA			697890	4319143	0	330630014000133	
		509,52	144,48	3306300180	33	063	AA			697924	4319160	0	330630018000263	
111986/4575/02-03-2026		218,57	71,93	3308900183	33	089	AA			713211	4320241	0	330890018300162	περ. Β3 της αρ. 153394/919/21.04.17 Υ.Α.
		771,54	225,08	3308900188	33	089	AA			713295	4320289	0	330890018800167	
		1.946,39	434,95	3308900767	33	089	AA			713212	4320256	0	330890076700837	
		658,03	128,00	3308900767	33	089	AA			713180	4320145	0	330890076700837	
		1.277,81	314,84	3308900770	33	089	AA			715568	4321518	0	330890077000840	
		744,48	167,04	3308900770	33	089	AA			715518	4321418	0	330890077000840	
		871,64	341,66	3308900770	33	089	AA			715514	4321388	0	330890077000840	
17487/718/19-03-2026		201,32	93,68	3302900260	33	029	AA			699664	4356286	0	330290026000217	περ. Β2 & Β3 της αρ. 153394/919/21.04.17 Υ.Α.
129413/5307/04-05-2026	6AXN4653Π8-1Φ4	13.689,45	823,54	3306900310	33	069	AA			697931	4351124	0	330690031000275	περ. Β3 της αρ. 153394/919/21.04.17 Υ.Α.
		98,73	62,99	3305800174	33	058	AA			697921	4351052	0	330580017400138	
		231,18	91,47	3305800183	33	058	AA			698336	4351073	0	330580018300346	
		9.575,19	612,05	3306900331	33	069	ΑΔ			697831	4351109	0	330690033100569	
		74,70	42,09	3306900331	33	069	AA			697907	4351042	0	330690033100569	
		191,59	56,69	3305800142	33	058	AA			697913	4351037	0	330580014200264	
		93,08	225,47	3306900310	33	069	AA			697963	4351118	0	330690031000275	
		29,69	86,05	3305800142	33	058	ΑΔ			697884	4351029	0	330580014200264	





		2,52	10,15	3306900331	33	069	ΑΔ			697872	4351030	0	330690033100569	
		24,57	32,40	3306900331	33	069	ΑΔ			697857	4351024	0	330690033100569	
83599/3215/20-03-2026		20,59	26,98	3301200316	33	012	ΑΑ			668943	4345844	0	330120031600360	περ. Β3 της αρ. 153394/919/21.04.17 Υ.Α.
		5.873,21	339,22	3301200410	33	012	ΑΑ			668921	4345936	0	330120041000445	
		1.291,22	597,52	3301200768	33	012	ΑΑ			668935	4345935	0	330120076800834	
11520/4712/31-03-2026		7.113,82	563,52	3305400383	33	054	ΑΑ			608800	4412822	0	330540038300414	περ. Β3 της αρ. 153394/919/21.04.17 Υ.Α.
114335/4663/02-04-2026		4.713,34	463,43	3302300172	33	023	ΑΑ			594614	4411389	0	330230017200161	περ. Β3 της αρ. 153394/919/21.04.17 Υ.Α.
116280/4751/02-04-2026		4.900,88	306,42	3307600112	33	076	ΑΑ			589491	4409806	0	330760011200104	περ. Β3 της αρ. 153394/919/21.04.17 Υ.Α.
9616/340/06-04-2026		1.185,23	285,30	3306000202	33	060	ΑΑ			702564	4324132	0	330600020200219	περ. Β3 της αρ. 153394/919/21.04.17 Υ.Α.
		127,25	91,93	3300300214	33	003	ΑΑ			702574	4324148	0	330030021400212	
		2,86	12,23	3306000202	33	060	ΑΑ			702561	4324144	0	330600020200219	
		98,33	57,21	3300300214	33	003	ΑΑ			702588	4324116	0	330030021400212	
		102,55	63,79	3306000202	33	060	ΑΑ			702586	4324105	0	330600020200219	
		32,26	26,31	3306000202	33	060	ΑΑ			702564	4324145	0	330600020200219	
145497/6005/06-05-2026	9ΑΥΜ4653Π8-ΦΡ8	14.328,47	668,61	3300500369	33	005	ΑΑ			586914	4378063	0	330050036900387	περ. Β3 της αρ. 153394/919/21.04.17 Υ.Α.
		104,04	111,99	3300500378	33	005	ΑΑ			587118	4377720	0	330050037800396	
		273,63	124,76	3300500378	33	005	ΑΑ			587179	4377756	0	330050037800396	
		238,35	133,69	3300500369	33	005	ΑΑ			586871	4378001	0	330050036900387	
		388,76	231,23	3300500369	33	005	ΑΑ			586982	4378006	0	330050036900387	
102068/4154/13-05-2026	ΨΝΕΨ4653Π8-3ΛΙ	1.131,24	204,33	3302300164	33	023	ΑΑ			590481	4410346	0	330230016400155	περ. Β3 της αρ. 153394/919/21.04.17 Υ.Α.
		1,64	19,59	3307600114	33	076	ΑΑ			590446	4410363	0	330760011400106	
		2.110,93	452,50	3302300164	33	023	ΑΑ			590468	4410308	0	330230016400155	
		207,53	80,93	3307600114	33	076	ΑΑ			590435	4410367	0	330760011400106	
		0,13	92,71	3307600114	33	076	ΑΑ			590460	4410382	0	330760011400113	
		0,03	39,14	3307600114	33	076	ΑΑ			590431	4410371	0	330760011400114	



3807/107/18-05-2026	ΨΚ974653Π8-Θ9Ω	682,37	140,20	3305400232	33	054	AA			609501	4411350	20	330540023200230	περ. Β3 της αρ. 153394/919/21.04.17 Υ.Α.
116277/4750/18-02-2026		859,74	118,80	3308900761	33	089	ΠΑ			717707	4317518	0	330890076100831	3535/12-10-2001 Πράξη Χαρακτηρισμού, αρ. 127/15-01-2007 πιστοποιητικό τελεσιδικίας
		1.691,32	177,95	3308900765	33	089	ΠΑ			717755	4317511	0	330890076500835	
		1.213,82	231,32	3308900761	33	089	ΠΑ			717632	4317524	0	330890076100831	
		21,69	106,70	3308900761	33	089	ΠΑ			717692	4317510	0	330890076100831	
		607,45	266,75	3308900765	33	089	ΠΑ			717791	4317507	0	330890076500835	
		8,63	128,65	3308900761	33	089	ΠΑ			717636	4317522	0	330890076100831	
113593/4641 / 8-11-2025		20.558,78	782,35	3307600097	33	076	AA	ΠΧ		589623	4410323	29	330760009700095	77841/5354/01-11- 2024 απόφαση του τμήματος εμπραγμάτων Δικαιωμάτων της Διεύθυνσης Προστασίας Δασών, της Γενικής Διεύθυνσης Δασών και Δασικού Περιβάλλοντος του ΥΠΕΝ
		3.782,91	245,73	3303700269	33	037	AA	ΧΧ		614233	4424095	29	330370026900274	4397/207/08-07- 2025 απόφαση του τμήματος εμπραγμάτων Δικαιωμάτων της Διεύθυνσης Προστασίας Δασών, της Γενικής Διεύθυνσης Δασών και Δασικού Περιβάλλοντος του ΥΠΕΝ
116292/4753/06-11-2025		698,96	243,75	3300500365	33	005	AA	ΑΔ		585570	4373161	28	330050036500383	06/2024 (ΑΔΑ: 6ΧΧΑ4653Π8-ΞΑΛ), απόφαση της Επιτροπής Δασολογίου της Π.Ε.
		61,40	75,41	3300500365	33	005	AA	ΑΔ		585493	4373164	28	330050036500383	
		36,66	41,93	3300500365	33	005	AA	ΑΔ		585454	4373166	28	330050036500383	
	1.005,51	151,34	3300500206	33	005	AA	ΑΔ		589467	4375445	28	330050020600376		



															Λέσβου και Λήμνου
		48.623,00	1.058,37	3300500361	33	005	AA	ΑΔ		585527	4372991	28	330050036100379	12/2024 (ΑΔΑ: 6Χ454653Π8-ΚΡΒ), απόφαση της Επιτροπής Δασολογίου της Π.Ε. Λέσβου και Λήμνου	
84789/05-03-2025		3.957,15	242,79	3305100371	33	051	AA			688680	4358381	28	330510037100312	ΟΙΚΟΔΟΜΙΚΗ ΑΔΕΙΑ 1213/09-12-2002	
		9,50	23,33	3305100393	33	051	AA			688698	4358349	28	330510039300426		
		33,86	27,86	3305100410	33	051	AA			688640	4358365	28	330510041000499		
		0,02	3,58	3305100412	33	051	AA			688704	4358349	28	330510041200501		
91247/10-03-2025		6,45	23,76	3304500022	33	045	AA			720127	4321601	28	330450002200286	ΟΙΚΟΔΟΜΙΚΗ ΑΔΕΙΑ 1431/15-10-1981, 1106/14-11-1986	
		253,30	71,07	3304500090	33	045	AA			720163	4321547	28	330450009000080		
		1.312,75	189,77	3304500091	33	045	AA			720128	4321564	28	330450009100081		
128185/03-04-2025		2.427,51	386,21	3304500099	33	045	AA			720128	4321549	28	330450009900086	ΑΠΟΦΑΣΗ ΜΟΝΟΜΕΛΟΥΣ ΠΡΩΤΟΔΙΚΕΙΟΥ ΜΥΤΙΛΗΝΗΣ 342/2022	
		9.129,72	449,73	3307700840	33	077	AA	ΠΧ		707152	4315853	29	330770084000707		
		37,31	64,14	3307700841	33	077	AA			707144	4315928	29	330770084100708		
		66,38	45,53	3307700876	33	077	AA			707170	4315775	29	330770087600743		
		435,08	180,62	3307700877	33	077	AA			707115	4315909	29	330770087700744		

ΥΠΟΥΡΓΕΙΟ ΠΕΡΙΒΑΛΛΟΝΤΟΣ & ΕΝΕΡΓΕΙΑΣ  
ΓΕΝΙΚΗ ΓΡΑΜΜΑΤΕΙΑ ΔΑΣΩΝ  
ΕΕΔΠ ΑΙΓΑΙΟΥ  
ΔΙΕΥΘΥΝΣΗ ΔΑΣΩΝ ΛΕΣΒΟΥ

ΠΕΡΙΦΕΡΕΙΑΚΗ ΕΝΟΤΗΤΑ ΛΕΣΒΟΥ

ΔΗΜΟΣ ΜΥΤΙΛΗΝΗΣ

ΔΗΜΟΤΙΚΗ ΕΝΟΤΗΤΑ ΜΥΤΙΛΗΝΗΣ  
(προκαποδιστριακοί Ο.Τ.Α. Μυτιλήνης, Αγίας Μαρίας, Μόριας, Λουτρών)

ΔΗΜΟΤΙΚΗ ΕΝΟΤΗΤΑ ΓΕΡΑΣ  
(προκαποδιστριακοί Ο.Τ.Α. Σκοπέλου)

ΔΗΜΟΤΙΚΗ ΕΝΟΤΗΤΑ ΑΓΙΑΣΟΥ  
(προκαποδιστριακοί Ο.Τ.Α. Αγιάσου)

ΔΗΜΟΤΙΚΗ ΕΝΟΤΗΤΑ ΠΛΩΜΑΡΙΟΥ  
(προκαποδιστριακοί Ο.Τ.Α. Πλωμαρίου, Νεοχωρίου, Παλαιοχωρίου)

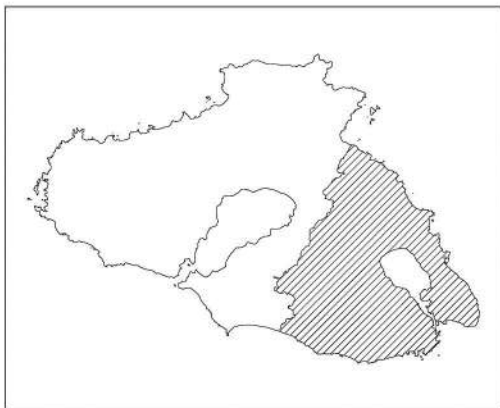

ΑΝΑΜΟΡΦΩΣΗ ΚΥΡΩΜΕΝΟΥ ΔΑΣΙΚΟΥ ΧΑΡΤΗ  
που κυρώθηκε με την αρ. 53426/31-10-2022 απόφαση του Γενικού Γραμματέα  
Δασών του Υπουργείου Περιβάλλοντος και Ενέργειας (ΦΕΚ 820/Δ' /2022)

ΚΛΙΜΑΚΑ 1:47.000

**ΕΘΝΙΚΟ ΤΥΠΟΓΡΑΦΕΙΟ**  
Για τεχνικούς λόγους στο σχεδιάγραμμα,  
από το ηλεκτρονικό αρχείο, έγινε  
σμίκρυνση κατά ποσοστό **39%**

ΦΩΤΟΛΗΨΙΑ: 2015 - 2016

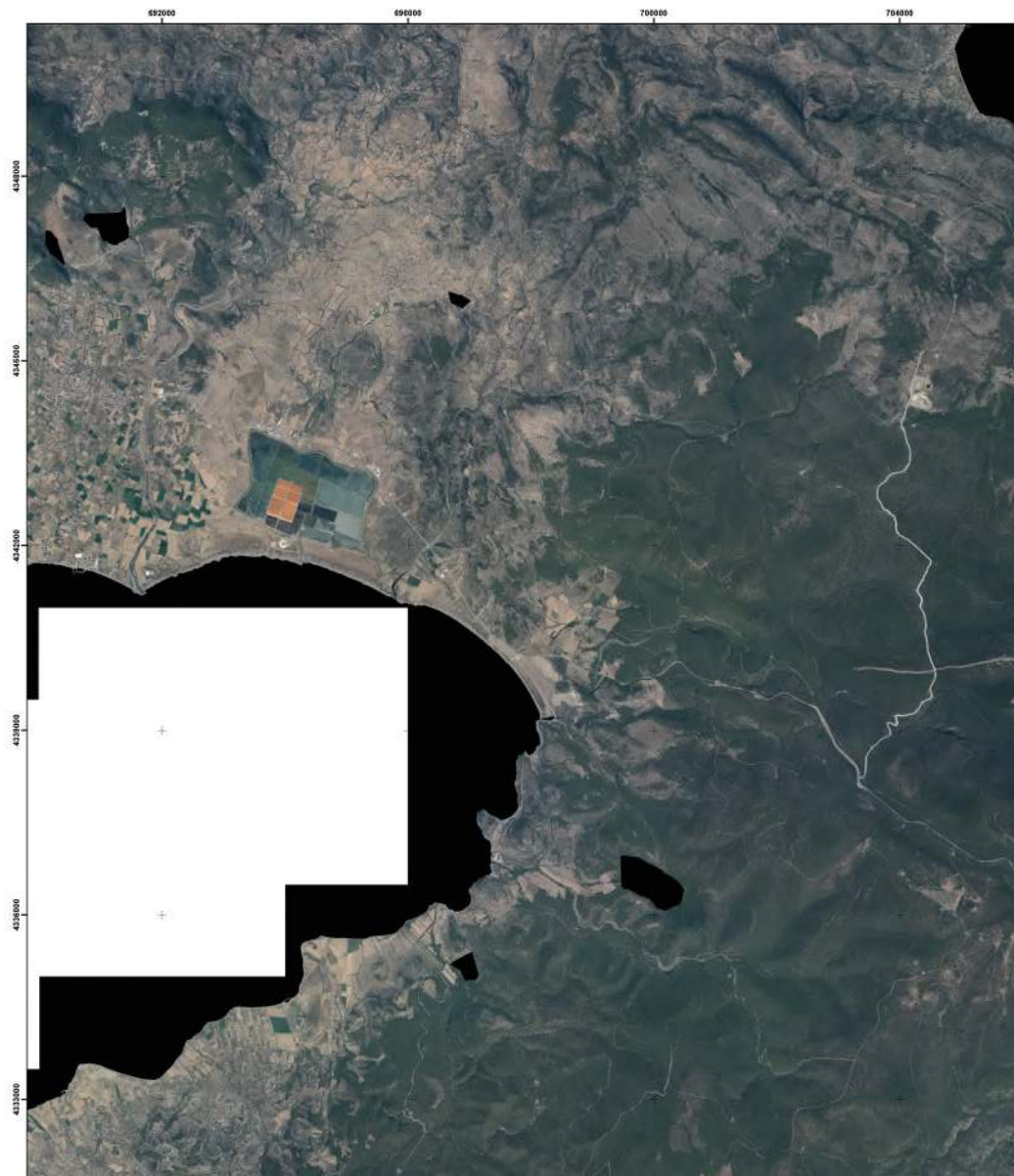



0009792

0009792

0009792

0009792



0009792

0009792





**ΥΠΟΜΝΗΜΑ**  
**ΤΜΗΜΑΤΑ ΠΡΟΣ ΑΝΑΜΟΡΦΩΣΗ**  
**άρθρο 20 Ν. 3889/2010**

-  ΔΑΣΙΚΕΣ ΕΝ ΓΕΝΕΙ ΕΚΤΑΣΕΙΣ ΤΩΝ ΠΑΡ. 1, 2, 3, 4 ΚΑΙ 5 ΑΡΘΡΟΥ 3 Ν998/1979
-  ΕΚΤΑΣΕΙΣ ΠΟΥ ΔΕΝ ΔΙΕΠΟΝΤΑΙ ΑΠΟ ΤΙΣ ΔΙΑΤΑΞΕΙΣ ΔΑΣΙΚΗΣ ΝΟΜΟΘΕΣΙΑΣ

ΠΡΟΣΑΡΤΑΤΑΙ  
ΣΤΗΝ ΥΠ' ΑΡΙΘΜ. .... ΑΠΟΦΑΣΗ  
ΤΟΥ ΓΕΝΙΚΟΥ ΓΡΑΜΜΑΤΕΑ ΔΑΣΩΝ

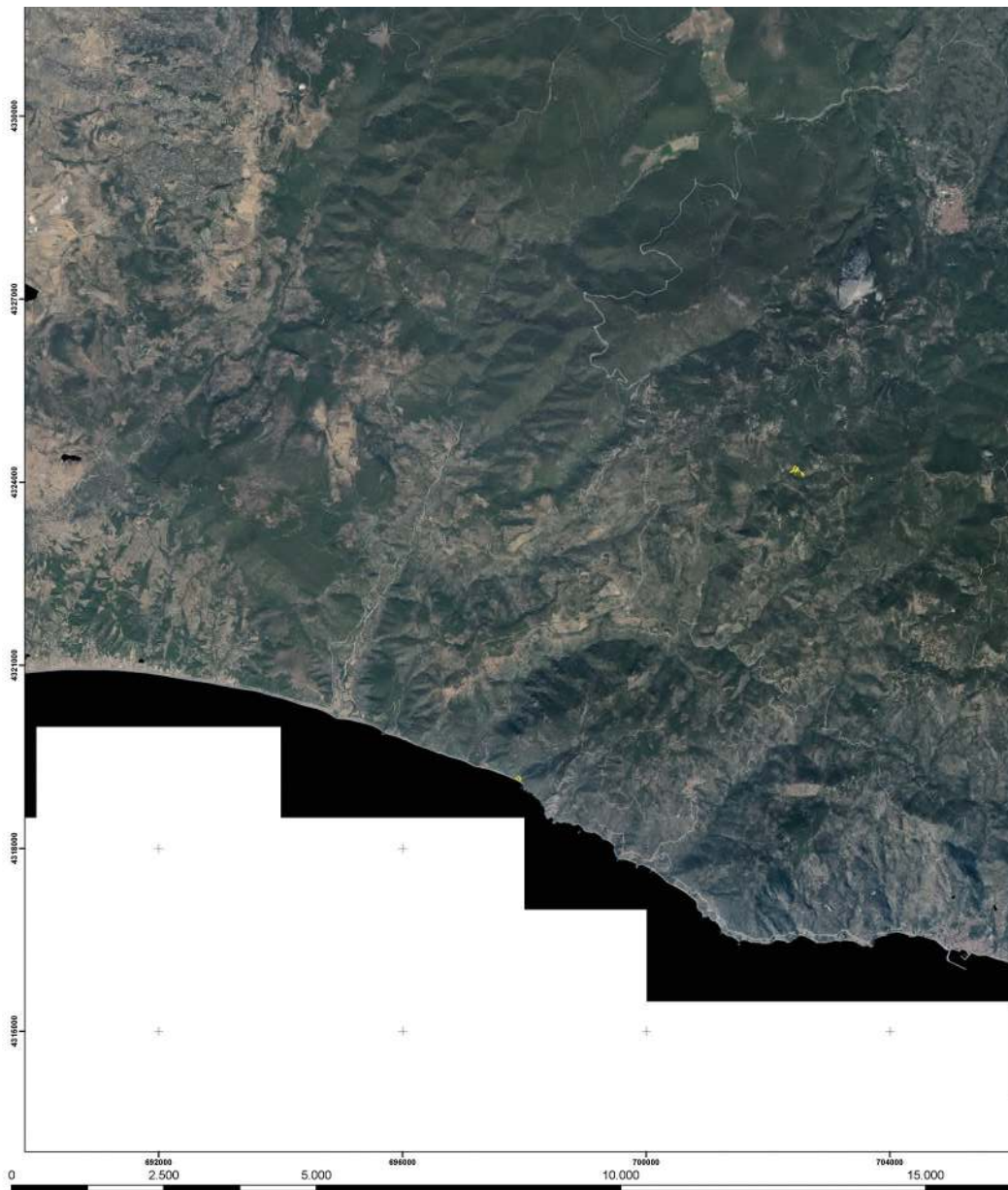



0001270

0001270

0001270

0001270

0001270

0001270



704000 708000 712000 716000 720000 724000 728000

15.000 20.000 Μέτρα

ΥΠΟΥΡΓΕΙΟ ΠΕΡΙΒΑΛΛΟΝΤΟΣ & ΕΝΕΡΓΕΙΑΣ  
ΓΕΝΙΚΗ ΓΡΑΜΜΑΤΕΙΑ ΔΑΣΩΝ  
ΕΕΔΠ ΑΙΓΑΙΟΥ  
ΔΙΕΥΘΥΝΣΗ ΔΑΣΩΝ ΛΕΣΒΟΥ

ΠΕΡΙΦΕΡΕΙΑΚΗ ΕΝΟΤΗΤΑ ΛΕΣΒΟΥ

ΔΗΜΟΣ ΔΥΤΙΚΗΣ ΛΕΣΒΟΥ

ΔΗΜΟΤΙΚΗ ΕΝΟΤΗΤΑ ΜΑΝΤΑΜΑΔΟΥ  
(προκαποδιστριακοί Ο.Τ.Α. Κάτης, Πελότης)

ΔΗΜΟΤΙΚΗ ΕΝΟΤΗΤΑ ΑΓΙΑΣ ΠΑΡΑΣΚΕΥΗΣ  
(προκαποδιστριακοί Ο.Τ.Α. Νάτης)

ΔΗΜΟΤΙΚΗ ΕΝΟΤΗΤΑ ΕΡΕΣΣΟΥ - ΑΝΤΙΣΣΗΣ  
(προκαποδιστριακοί Ο.Τ.Α. Αντίσσης, Πτερούντος)

ΔΗΜΟΤΙΚΗ ΕΝΟΤΗΤΑ ΜΗΘΥΜΝΑΣ  
(προκαποδιστριακοί Ο.Τ.Α. Μήθυμνας)

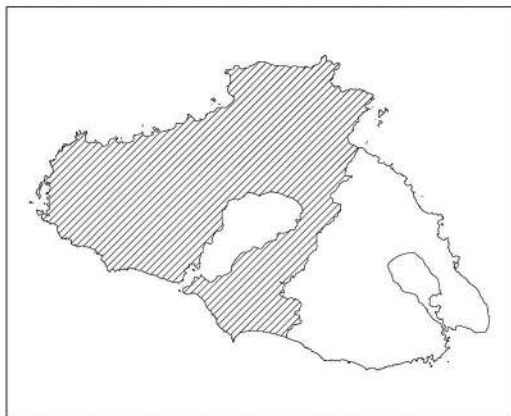

ΑΝΑΜΟΡΦΩΣΗ ΚΥΡΩΜΕΝΟΥ ΔΑΣΙΚΟΥ ΧΑΡΤΗ  
που κυρώθηκε με την αρ. 53426/31-10-2022 απόφαση του Γενικού Γραμματέα  
Δασών του Υπουργείου Περιβάλλοντος και Ενέργειας (ΦΕΚ 820/Δ' /2022)

ΚΛΙΜΑΚΑ 1:68.000

**ΕΘΝΙΚΟ ΤΥΠΟΓΡΑΦΕΙΟ**  
Για τεχνικούς λόγους στο σχεδιάγραμμα,  
από το ηλεκτρονικό αρχείο, έγινε  
σμίκρυνση κατά ποσοστό **39%**

ΦΩΤΟΛΗΨΙΑ 2015 - 2016

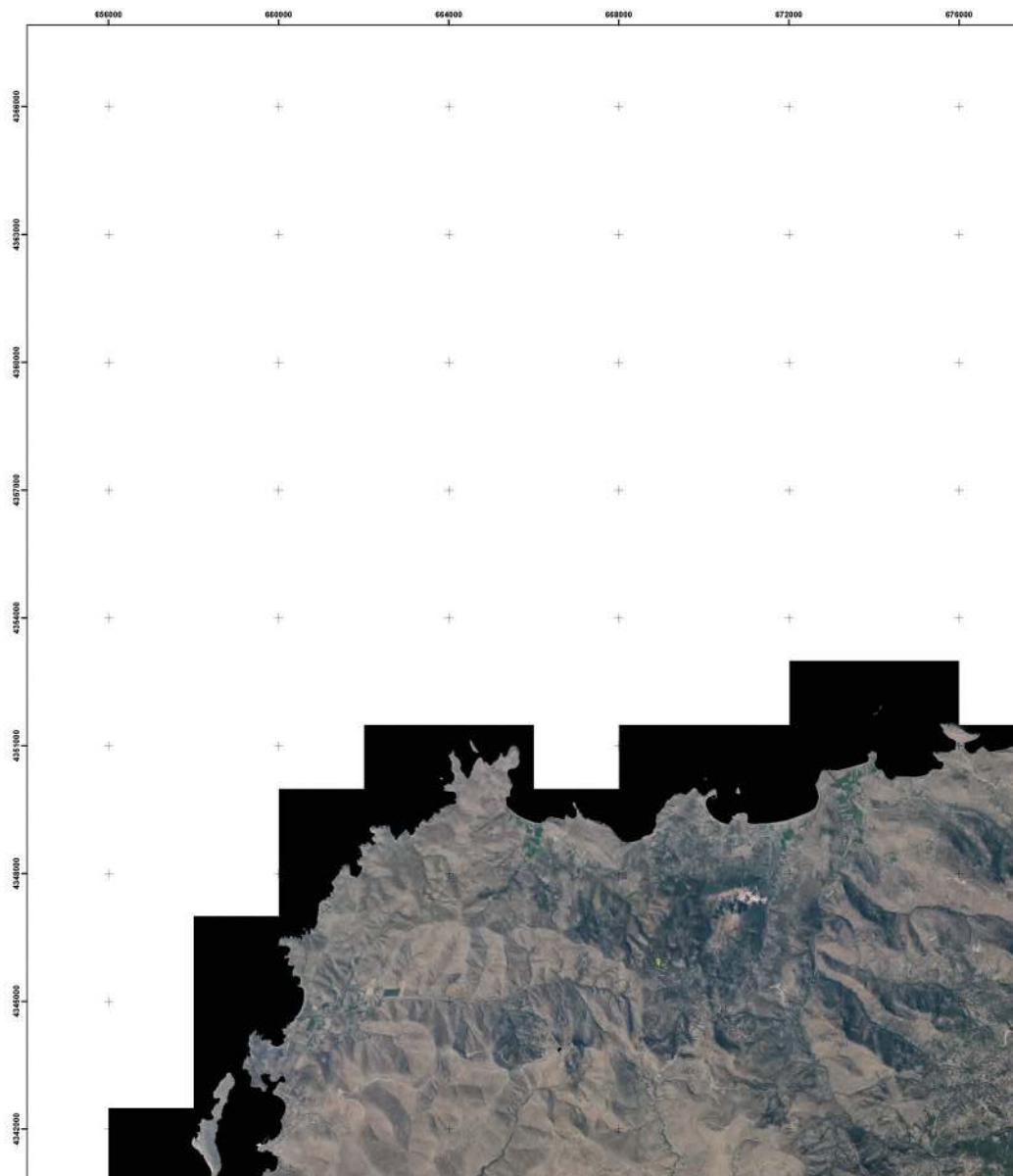







**ΥΠΟΜΝΗΜΑ  
ΤΜΗΜΑΤΑ ΠΡΟΣ ΑΝΑΜΟΡΦΩΣΗ**

άρθρο 20 Ν. 3889/2010

-  ΔΑΣΙΚΕΣ ΕΝ ΓΕΝΕΙ ΕΚΤΑΣΕΙΣ ΤΩΝ ΠΑΡ. 1, 2, 3, 4 ΚΑΙ 5 ΑΡΘΡΟΥ 3 Ν998/1979
-  ΕΚΤΑΣΕΙΣ ΠΟΥ ΔΕΝ ΔΙΕΠΟΝΤΑΙ ΑΠΟ ΤΙΣ ΔΙΑΤΑΞΕΙΣ ΔΑΣΙΚΗΣ ΝΟΜΟΘΕΣΙΑΣ

ΠΡΟΣΑΡΤΑΤΑΙ  
ΣΤΗΝ ΥΠ' ΑΡΙΘΜ. .... ΑΠΟΦΑΣΗ  
ΤΟΥ ΓΕΝΙΚΟΥ ΓΡΑΜΜΑΤΕΑ ΔΑΣΩΝ

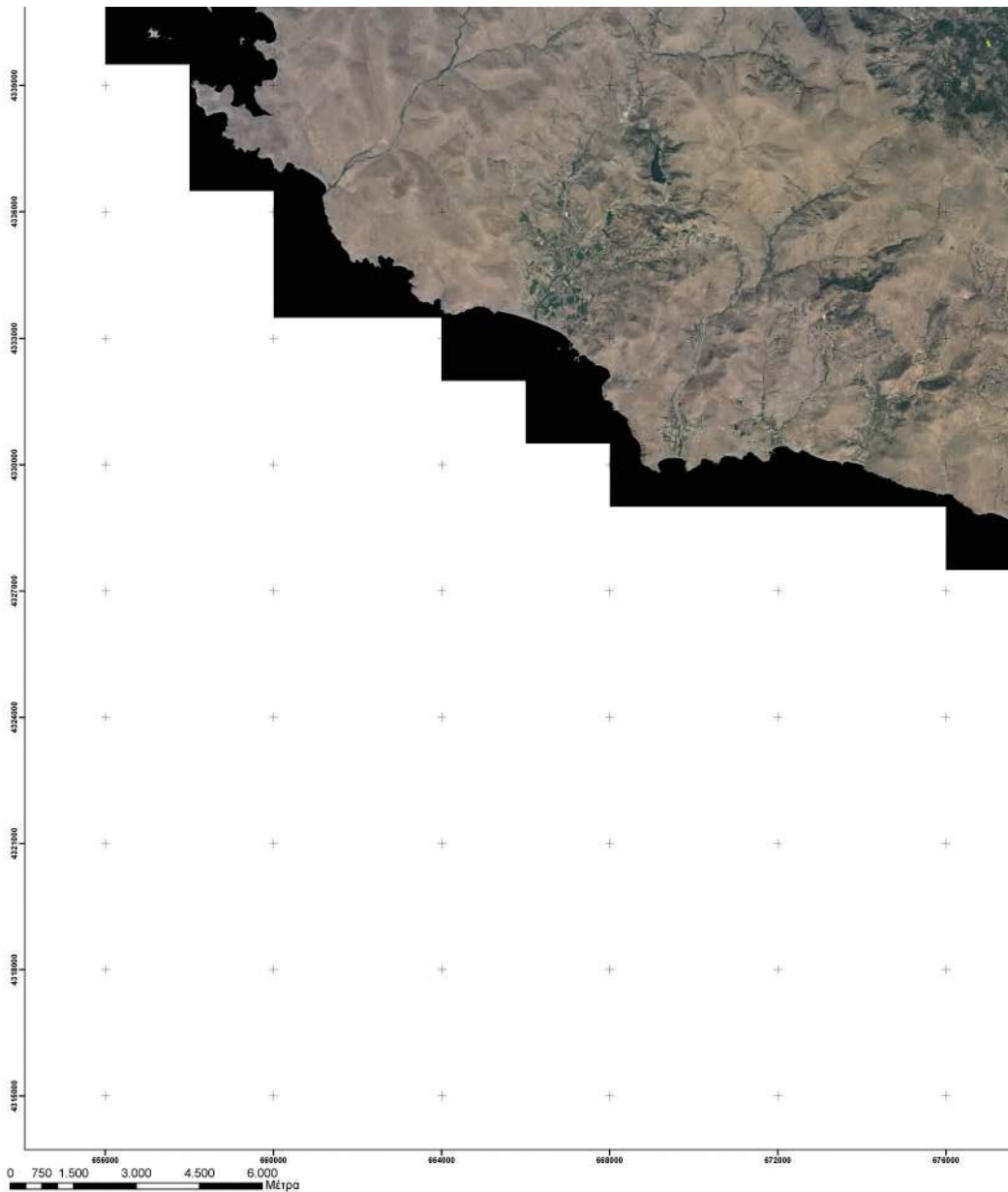

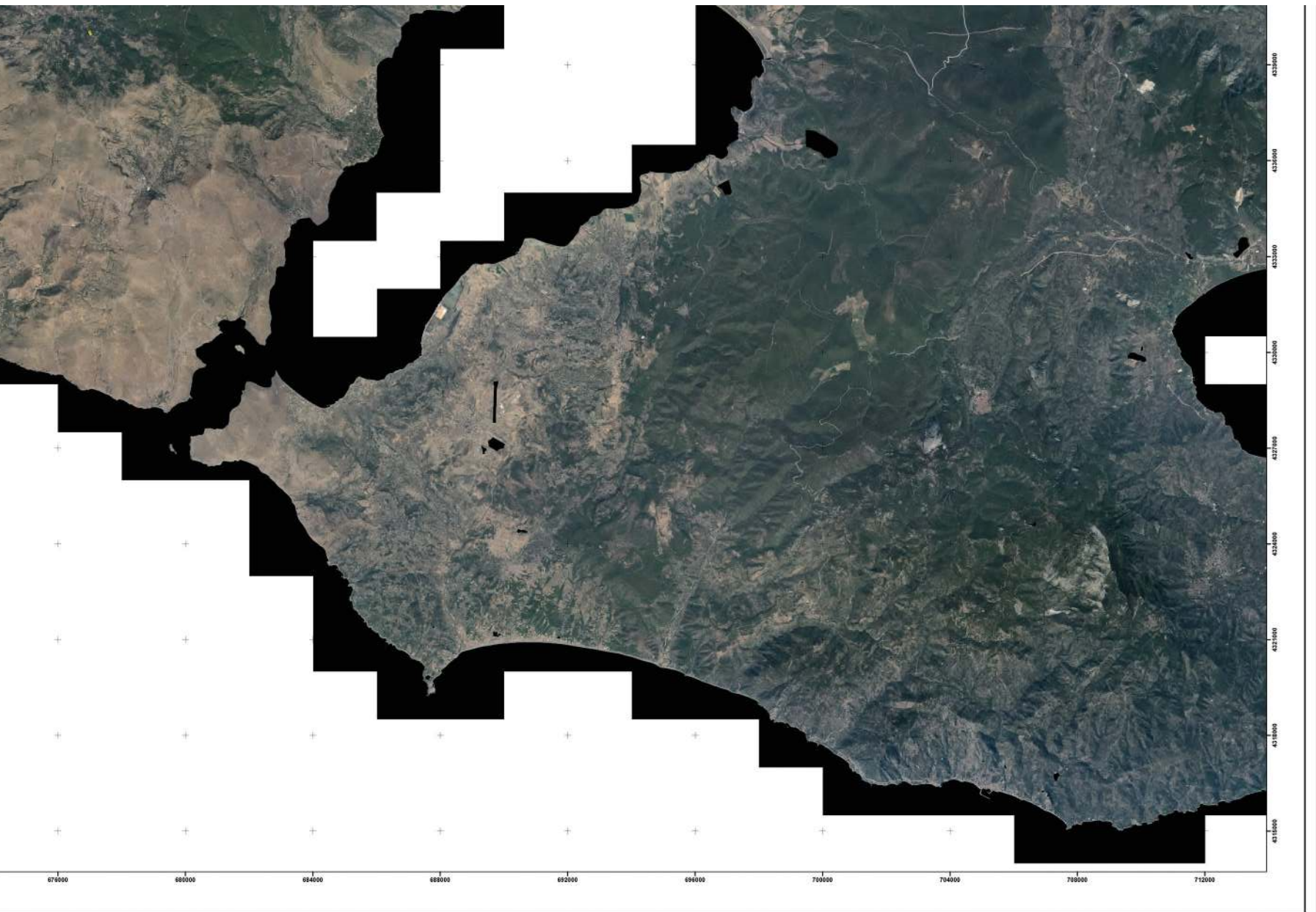

ΥΠΟΥΡΓΕΙΟ ΠΕΡΙΒΑΛΛΟΝΤΟΣ & ΕΝΕΡΓΕΙΑΣ  
ΓΕΝΙΚΗ ΓΡΑΜΜΑΤΕΙΑ ΔΑΣΩΝ  
ΕΕΔΠ ΑΙΓΑΙΟΥ  
ΔΙΕΥΘΥΝΣΗ ΔΑΣΩΝ ΛΕΣΒΟΥ

ΠΕΡΙΦΕΡΕΙΑΚΗ ΕΝΟΤΗΤΑ ΛΗΜΝΟΥ

ΔΗΜΟΣ ΛΗΜΝΟΥ

ΔΗΜΟΤΙΚΗ ΕΝΟΤΗΤΑ ΜΥΡΙΝΑΣ  
(προκατοδιαστροφικοί Ο.Τ.Α. Μύρινας, Θάνους, Πλατύ, Κάσπακα, Κορού)

ΔΗΜΟΤΙΚΗ ΕΝΟΤΗΤΑ ΜΟΥΔΡΟΥ  
(προκατοδιαστροφικοί Ο.Τ.Α. Μούδρου, Καλλιότης, Κοντοπουλίου, Ρεπανιδίου)

ΔΗΜΟΤΙΚΗ ΕΝΟΤΗΤΑ ΝΕΑΣ ΚΟΥΤΑΛΗΣ  
(προκατοδιαστροφικοί Ο.Τ.Α. Κοντιά)

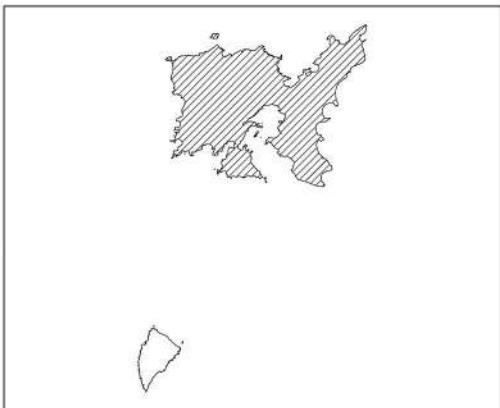

ΑΝΑΜΟΡΦΩΣΗ ΚΥΡΩΜΕΝΟΥ ΔΑΣΙΚΟΥ ΧΑΡΤΗ  
που κυρώθηκε με την αρ. 53426/31-10-2022 απόφαση του Γενικού Γραμματέα  
Δασών του Υπουργείου Περιβάλλοντος και Ενέργειας (ΦΕΚ 820/Δ /2022)

ΚΛΙΜΑΚΑ 1:45.000

**ΕΘΝΙΚΟ ΤΥΠΟΓΡΑΦΕΙΟ**  
Για τεχνικούς λόγους στο σχεδιάγραμμα,  
από το ηλεκτρονικό αρχείο, έγινε  
σμίκρυνση κατά ποσοστό **39%**

ΦΩΤΟΛΗΨΙΑ: 2015 - 2016

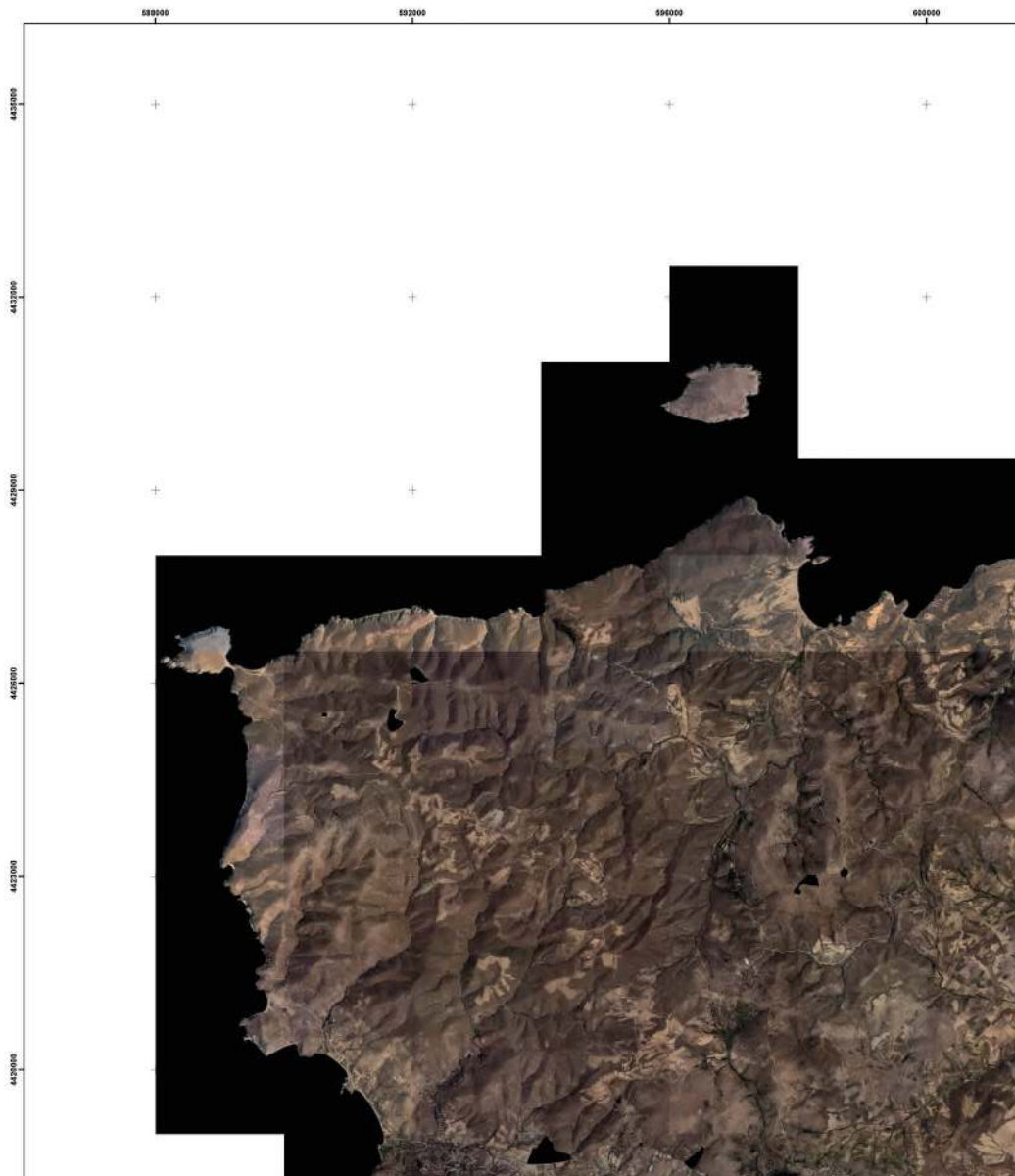

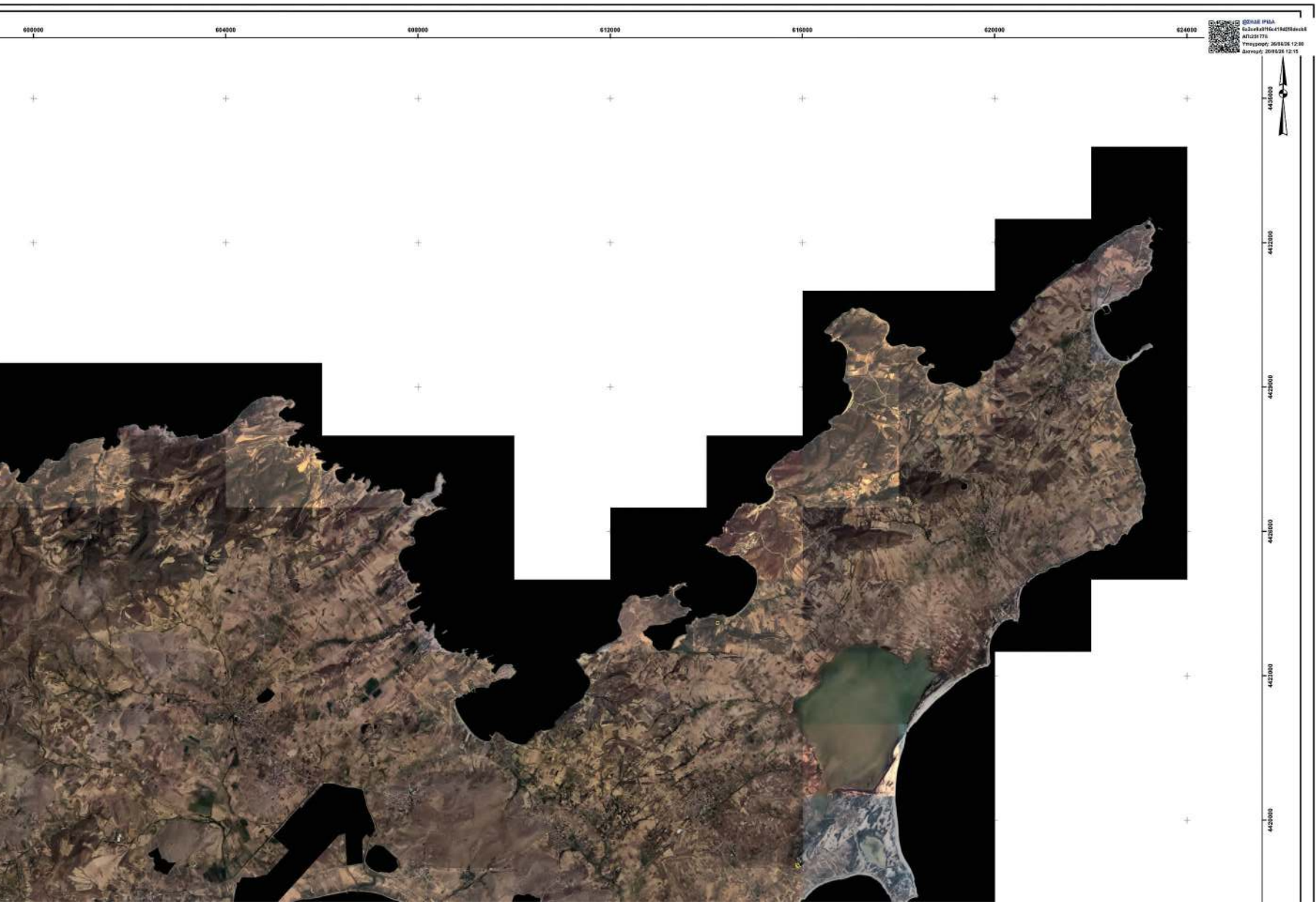





### ΥΠΟΜΝΗΜΑ

#### ΤΜΗΜΑΤΑ ΠΡΟΣ ΑΝΑΜΟΡΦΩΣΗ

άρθρο 20 Ν. 3889/2010

-  ΔΑΣΙΚΕΣ ΕΝ ΓΕΝΕΙ ΕΚΤΑΣΕΙΣ ΤΩΝ ΠΑΡ. 1, 2, 3, 4 ΚΑΙ 5 ΑΡΘΡΟΥ 3 Ν998/1979
-  ΕΚΤΑΣΕΙΣ ΠΟΥ ΔΕΝ ΔΙΕΠΟΝΤΑΙ ΑΠΟ ΤΙΣ ΔΙΑΤΑΞΕΙΣ ΔΑΣΙΚΗΣ ΝΟΜΟΘΕΣΙΑΣ

ΠΡΟΣΑΡΤΑΤΑ  
ΣΤΗΝ ΥΠ' ΑΡΙΘΜ. .... ΑΠΟΦΑΣΗ  
ΤΟΥ ΓΕΝΙΚΟΥ ΓΡΑΜΜΑΤΕΑ ΔΑΣΩΝ

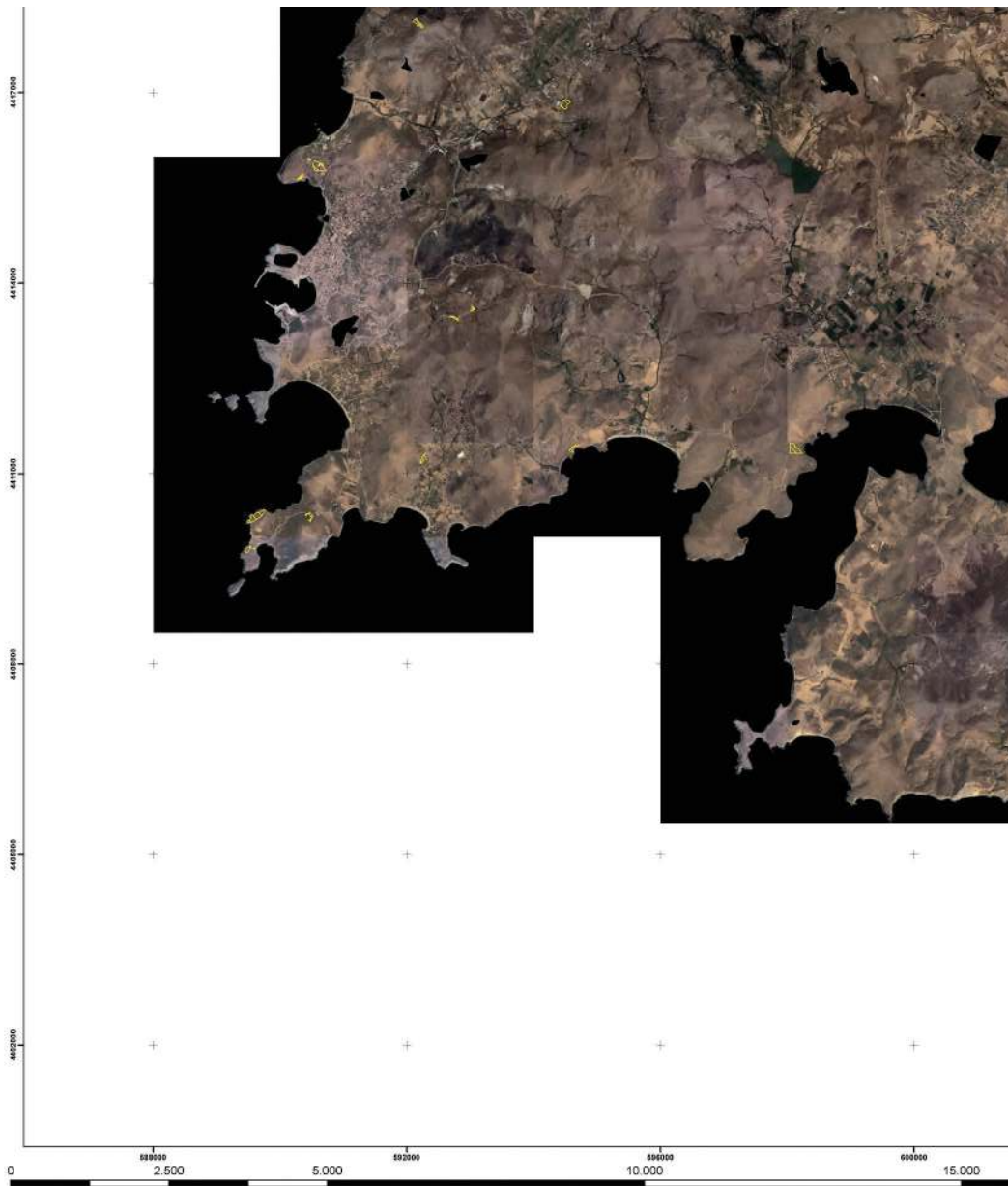

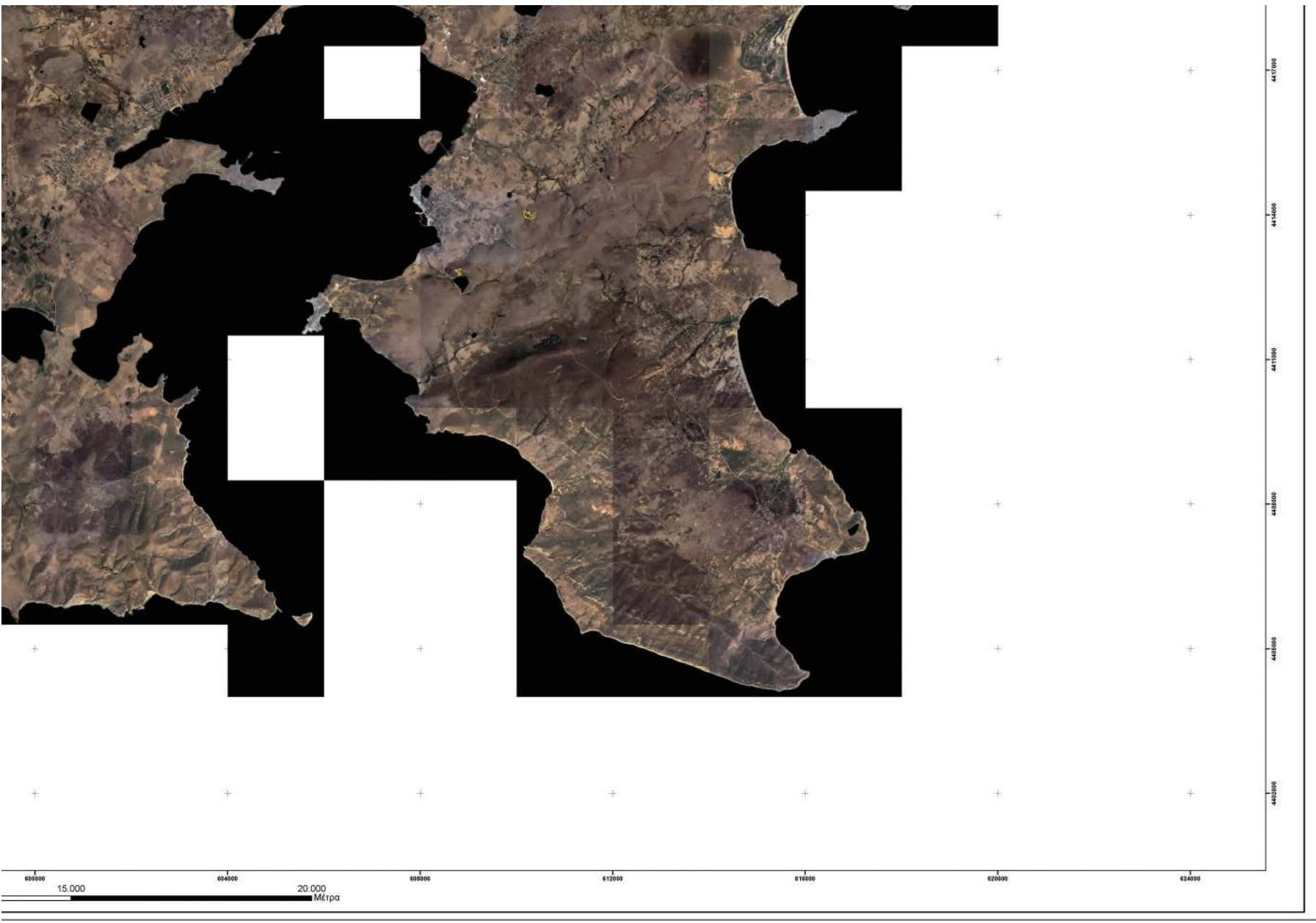

ΥΠΟΥΡΓΕΙΟ ΠΕΡΙΒΑΛΛΟΝΤΟΣ & ΕΝΕΡΓΕΙΑΣ  
ΓΕΝΙΚΗ ΓΡΑΜΜΑΤΕΙΑ ΔΑΣΩΝ  
ΕΕΔΠ ΑΙΓΑΙΟΥ  
ΔΙΕΥΘΥΝΣΗ ΔΑΣΩΝ ΛΕΣΒΟΥ

ΠΕΡΙΦΕΡΕΙΑΚΗ ΕΝΟΤΗΤΑ ΛΗΜΝΟΥ

ΔΗΜΟΣ ΑΠΟΥ ΕΥΣΤΡΑΤΙΟΥ

ΔΗΜΟΤΙΚΗ ΕΝΟΤΗΤΑ ΑΓΙΟΥ ΕΥΣΤΡΑΤΙΟΥ  
(προκατοδιαστικά Ο.Τ.Α. Αγίου Ευστρατίου)

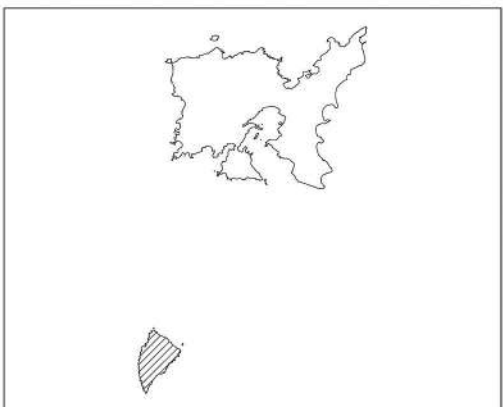

ΑΝΑΜΟΡΦΩΣΗ ΚΥΡΩΜΕΝΟΥ ΔΑΣΙΚΟΥ ΧΑΡΤΗ  
που κυρώθηκε με την αρ. 53426/31-10-2022 απόφαση του Γενικού Γραμματέα  
Δασών του Υπουργείου Περιβάλλοντος και Ενέργειας (ΦΕΚ 820/Δ'/2022)

ΚΛΙΜΑΚΑ 1:16.000

**ΕΘΝΙΚΟ ΤΥΠΟΓΡΑΦΕΙΟ**  
Για τεχνικούς λόγους στο σχεδιάγραμμα,  
από το ηλεκτρονικό αρχείο, έγινε  
σμίκρυνση κατά ποσοστό **39%**

ΦΩΤΟΛΗΨΙΑ: 2015 - 2016





0000,439

0000,439

58000

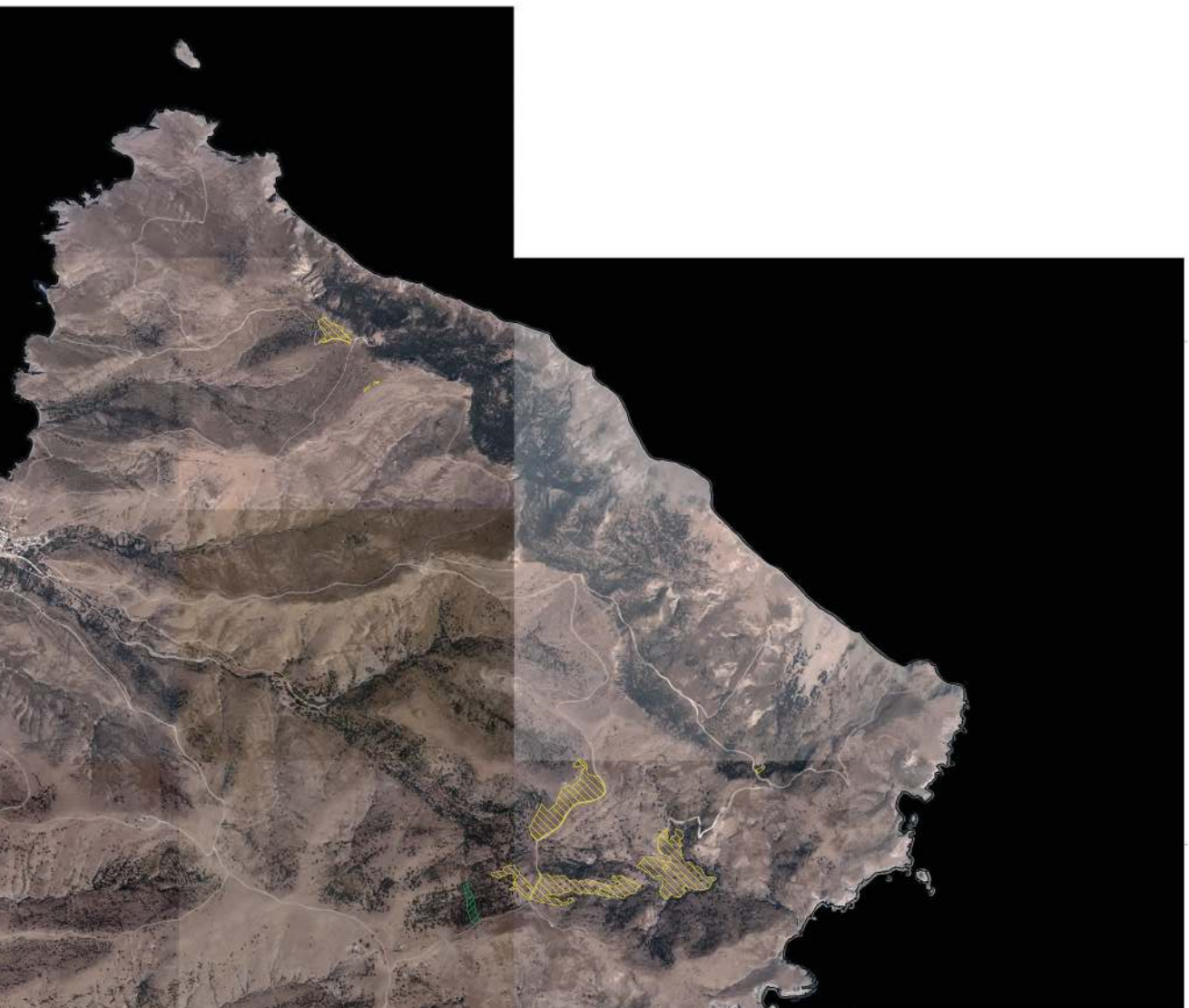

592000

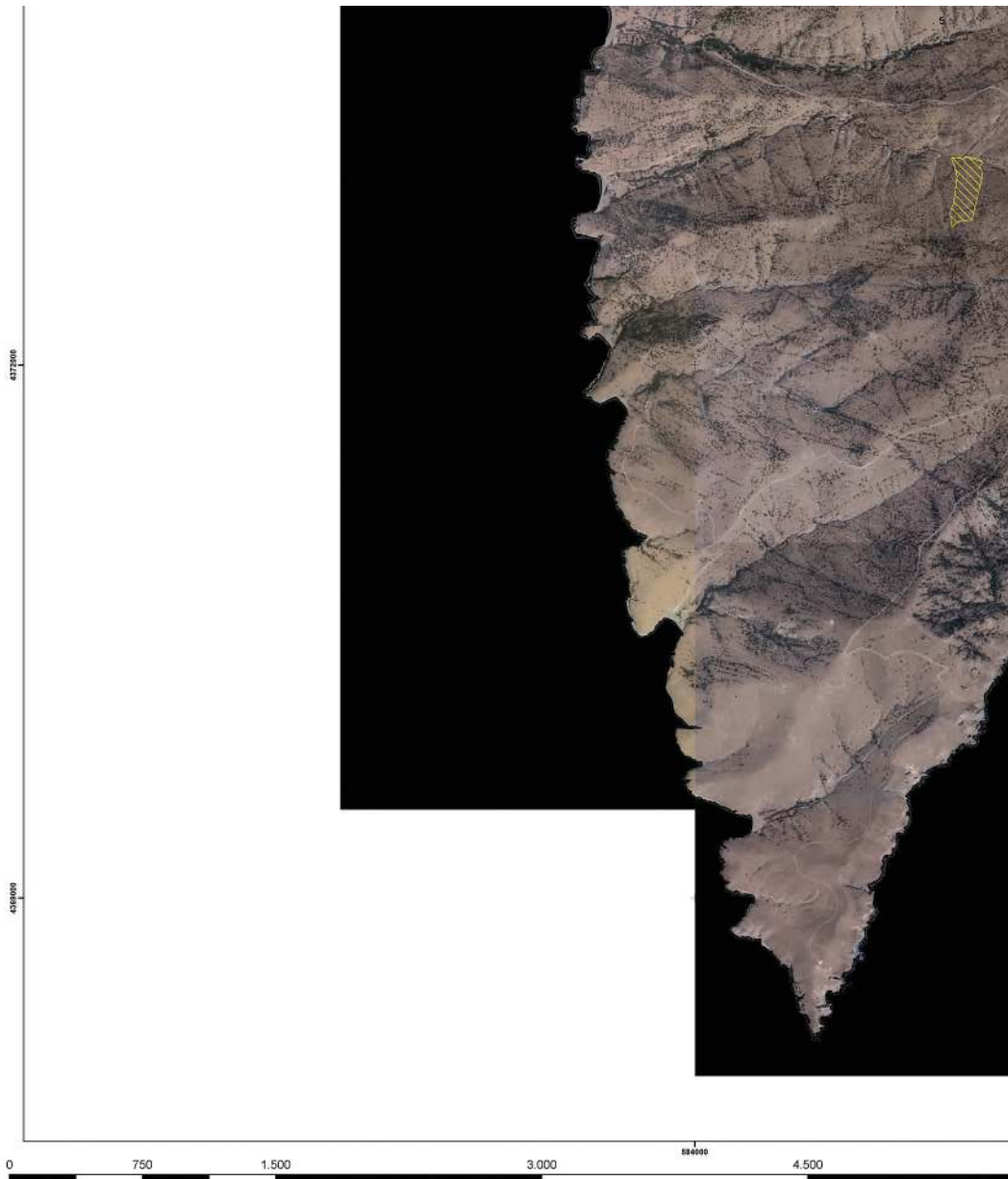



**ΥΠΟΜΝΗΜΑ**  
**ΤΜΗΜΑΤΑ ΠΡΟΣ ΑΝΑΜΟΡΦΩΣΗ**

**άρθρο 20 Ν. 3889/2010**

-  ΔΑΣΙΚΕΣ ΕΝ ΓΕΝΕΙ ΕΚΤΑΣΕΙΣ ΤΩΝ ΠΑΡ. 1, 2, 3, 4 ΚΑΙ 5 ΑΡΘΡΟΥ 3 Ν998/1979
-  ΕΚΤΑΣΕΙΣ ΠΟΥ ΔΕΝ ΔΙΕΠΟΝΤΑΙ ΑΠΟ ΤΙΣ ΔΙΑΤΑΞΕΙΣ ΔΑΣΙΚΗΣ ΝΟΜΟΘΕΣΙΑΣ

ΠΡΟΣΑΡΤΑΤΑΙ  
ΣΤΗΝ ΥΠ' ΑΡΙΘΜ. .... ΑΠΟΦΑΣΗ  
ΤΟΥ ΓΕΝΙΚΟΥ ΓΡΑΜΜΑΤΕΑ ΔΑΣΩΝ

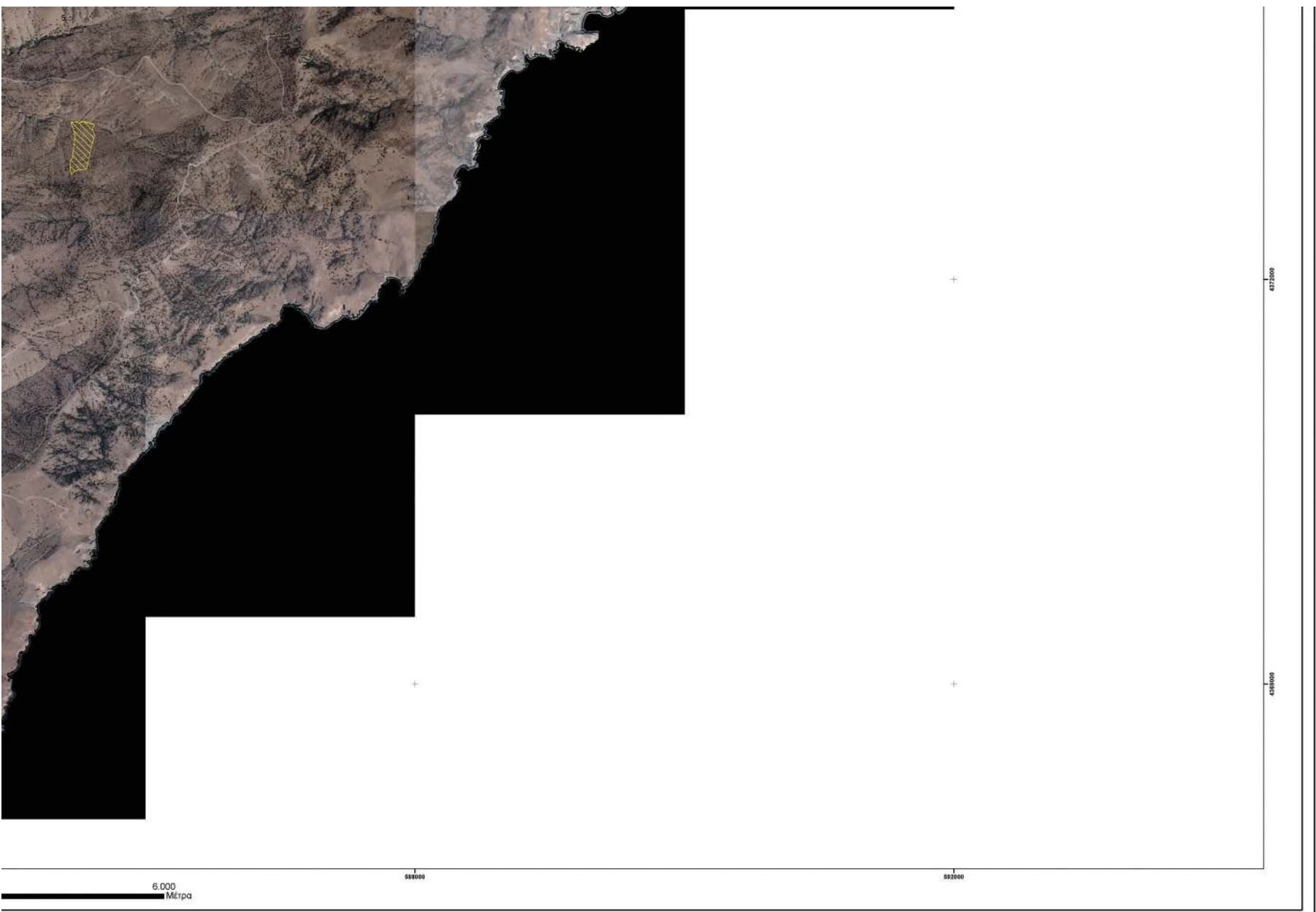



6156

ΕΦΗΜΕΡΙΔΑ ΤΗΣ ΚΥΒΕΡΝΗΣΕΩΣ

Τεύχος Δ' 540/01.07.2026

Η απόφαση αυτή να δημοσιευθεί στην Εφημερίδα της Κυβερνήσεως.

Μυτιλήνη, 26 Ιουνίου 2026

Ο Γενικός Γραμματέας Δασών

ΕΥΣΤΑΘΙΟΣ ΣΤΑΘΟΠΟΥΛΟΣ



ΕΘΝΙΚΟ  
ΤΥΠΟΓΡΑΦΕΙΟ

Καποδιστριας 34, 104 32 Αθήνα  
Τηλ. Κέντρο 210 5279000  
Αποστολή εγγράφων προς Δημοσίευση στο Φ.Ε.Κ.  
στην ηλεκτρονική διεύθυνση <https://eservices.et.gr>



\* 0 4 0 0 5 4 0 0 1 0 7 2 6 0 0 2 6 \*