



04005330907010008



4589

ΕΦΗΜΕΡΙΣ ΤΗΣ ΚΥΒΕΡΝΗΣΕΩΣ

ΤΗΣ ΕΛΛΗΝΙΚΗΣ ΔΗΜΟΚΡΑΤΙΑΣ

ΤΕΥΧΟΣ ΤΕΤΑΡΤΟ

Αρ. Φύλλου 533

9 Ιουλίου 2001

ΠΕΡΙΕΧΟΜΕΝΑ

ΑΠΟΦΑΣΕΙΣ

- Καθορισμός ορίων αιγιαλού στην θέση "ΔΕΜΑΤΙΚΑ" Δημοτικού Διαμερίσματος Κοσκινού Δήμου Καλλιθέας Ρόδου, Νομού Δωδ/σου..... 1
- Αναγνώριση ως Κύριας Δημοτικής της οδού που ενώνει τον οικισμό Αρτεμώνα με τον οικισμό Χερρονήσου ν. Σίφνου, Ν. Κυκλάδων 2

ΑΠΟΦΑΣΕΙΣ

- Αριθ. 1050004/4525/B0010 (1)
Καθορισμός ορίων αιγιαλού στην θέση "ΔΕΜΑΤΙΚΑ" Δημοτικού Διαμερίσματος Κοσκινού Δήμου Καλλιθέας Ρόδου, Νομού Δωδ/σου.

Ο ΥΠΟΥΡΓΟΣ ΟΙΚΟΝΟΜΙΚΩΝ

Έχοντας υπόψη:

1. Τις διατάξεις του Ν. 3200/55 "περί διοικητικής αποκεντρώσεως" όπως αυτές τροποποιήθηκαν και ισχύουν σήμερα με τα Ν.Δ. 532/70, Β.Δ. 704/70, Β.Δ. 192/72, Π.Δ. 347/88, Ν. 2026/92 και Π.Δ. 97/93.
2. Τις διατάξεις του ΚΔ 132/1929 "περί Κτηματολογικού Κανονισμού Δωδεκανήσου" που διατηρήθηκε σε ισχύ με το άρθρο 8 Ν. 510/1947.
3. Τις διατάξεις των άρθρων 1 μέχρι και 7 του Α.Ν. 2344/40 "περί αιγιαλού και παραλίας" όπως έχουν τροποποιηθεί και συμπληρωθεί μεταγενέστερα με τις διατάξεις: α) του άρθρου 13 του Ν. 1078/1980 και β) του άρθρου 23 του Ν. 1337/1983.
4. Τις διατάξεις του Ν.Δ. 439/70 "περί συμπληρώσεως των διατάξεων περί αιγιαλού".
5. Τις διατάξεις του άρθρου 20 Ν. 719/77 "περί τρόπου σύνταξης τοπογραφικών - υψομετρικών διαγραμμάτων από ιδιώτες μηχανικούς κλπ".
6. Τις διατάξεις του άρθρου 100 του Π.Δ. 284/88 "περί συγκροτήσεως μεταξύ άλλων και της επιτροπής καθορισμού ορίων αιγιαλού και θέσεων αμμοληψίας".
7. Το Δ3090/646/1976 έγγραφο του Υπουργείου Οικονομικών "περί του στη Δωδεκάνησο ορίου αιγιαλού" σε

συνδυασμό με τις 325/71 και 203/71 γνωμοδοτήσεις του Ν.Σ.Κ.

8. Την 1078204/927/0006Α/6.8.1992 κοινή απόφαση των Υπουργών Προεδρίας και Οικονομικών, με την οποία διατηρείται σε ισχύ η Επιτροπή Καθορισμού ορίων αιγιαλού και θέσεων αμμοληψίας και συγκροτήθηκε με την 1658/3.4.2000 απόφαση Προϊσταμένου Οικονομικής Επιθεώρησης Κρήτης.

9. Τις διατάξεις του άρθρου 19 παράγραφος 5 Α.Ν. 2344/95, του άρθρου 52 παράγραφος 6 Ν. 2218/94, του άρθρου 4 παράγραφος 7 του Ν. 2240/94, δύναμει των οποίων αρμοδιότητες του Υπουργείου Οικονομικών που είχαν μεταβιβασθεί στους Νομάρχες, ανήκουν στον Περιφερειακό Διευθυντή, σε συνδυασμό με αυτές του άρθρου 14 παράγραφος 2 του Ν. 2399/96 με τις οποίες προβλέπεται η κατάργηση των θέσεων των Περιφερειακών Διευθυντών, οι αρμοδιότητες πλέον του οποίου περιήλθαν στο Γενικό Γραμματέα της Περιφέρειας και ασκούνται από τον αναπληρωτή Περιφερειακό Διευθυντή.

10. Τις διατάξεις του τέταρτου εδαφίου της παραγράφου 2 του άρθρου 1 και της παραγράφου 6 του ίδιου άρθρου του Ν. 2503/97 "Διοίκηση, οργάνωση, στελέχωση της Περιφέρειας, ρύθμιση θεμάτων για την τοπική Αυτοδιοίκηση και άλλες διατάξεις" (ΦΕΚ 107/Α), σύμφωνα με τις οποίες οι περιφερειακές Υπηρεσίες του Υπουργείου Οικονομικών, που συγκροτούσαν την ενιαία οργανική μονάδα της περιφέρειας, ούτε καταργήθηκαν, αλλά αποτελούν από 1.9.1997, Υπηρεσίες του Υπουργείου Οικονομικών.

11. Την αριθ.1039386/441/Α006/21-4-2000 (ΦΕΚ. 571/Β'/21-4-2000) απόφαση Πρωθυπουργού και Υπουργού Οικονομικών "περί μεταβίβασης αρμοδιοτήτων του Υπουργού Οικονομικών στον Υφυπουργό Οικονομικών".

12. Την 1043053/483/Α0006/9.5.2000 (ΦΕΚ 622Β/10.5.2000) απόφαση Υπουργού Οικονομικών "περί μεταβίβασης αρμοδιοτήτων του Υφυπουργού Οικονομικών στον Γεν. Γραμματέα, στους Γεν. Δ/ντές κ.λπ. του Υπουργείου Οικονομικών.

13. Την από 28-8-2000 έκθεση της κατά το άρθρο 100 του Π.Δ. 284/88 αρμόδιας Επιτροπής καθορισμού ορίων αιγιαλού και παραλίας για τον καθορισμό ορίων αιγιαλού, στην περιοχή "ΔΕΜΑΤΙΚΑ" Δημοτικού Διαμερίσματος Κοσκινού Δήμου Καλλιθέας Ρόδου, Νομού Δωδ/σου.

14. Το από Μάρτιο 2000 τοπογραφικό - υψομετρικό διάγραμμα, κλίμακας 1:500 αποτελούμενο από δύο πινακί-

δες, που συντάχθηκε από τον Τοπογράφο Αγρονόμο Μηχανικό Δέσποινα Μπρόκου στο οποίο εμφανίζεται η περιοχή "ΔΕΜΑΤΙΚΑ" Δημοτικού Διαμερίσματος Κοσκινού Δήμου Καλλιθέας Ρόδου, Νομού Δωδ/σου και το οποίο θεωρήθηκε ως προς την ακρίβεια της αποτύπωσης στις 12-7-2000 από τις Τεχνικές Υπηρεσίες Δήμων και Κοινοτήτων Νομού Δωδεκανήσου.

15. Στο Τοπογραφικό αυτό χαράχθηκε με κόκκινη συνεχόμενη πολυγωνική γραμμή η οριογραμμή του αιγιαλού με στοιχεία Α1', Α2', Α3', ... Α25', Α26', Α27'.

16. Το με αριθμό Φ.544.5/98/01/Σ122/31.1.2001 έγγραφο του Γενικού Επιτελείου Ναυτικού με το οποίο συμφωνεί με τα καθορισθέντα από την Επιτροπή όρια, αποφασίζουμε:

Επικυρώνουμε την από 28-8-2000 έκθεση της κατά το άρθρο 100 του Π.Δ. 284/88 αρμοδίας Επιτροπής περί χάραξης των ορίων αιγιαλού στην περιοχή "ΔΕΜΑΤΙΚΑ" Δημοτικού Διαμερίσματος Κοσκινού Δήμου Καλλιθέας Ρόδου, Νομού Δωδ/σου, καθώς επίσης και το από Μάρτιο του 2000, σχετικό με τη χάραξη, τοπογραφικό - υψομετρικό διάγραμμα, κλίμακας 1:500 σε δύο πινακίδες, το οποίο συντάχθηκε από την Τοπογράφο Μηχανικό Δέσποινα Μπρόκου και το οποίο θεωρήθηκε ως προς την ακρίβεια της αποτύπωσης στις 12-7-2000 από τις Τεχνικές Υπηρεσίες Δήμων και Κοινοτήτων Νομού Δωδεκανήσου.

Στο τοπογραφικό αυτό διάγραμμα, χαράχθηκε από την εν λόγω επιτροπή, όπως πιο πάνω αναφέρεται, η οριογραμμή του αιγιαλού με κόκκινη συνεχόμενη πολυγωνική γραμμή με στοιχεία (Α1', Α2', Α3', ... Α25', Α26', Α27', με εξάρτηση των κορυφών αυτής που έχουν εξαρτηθεί από συντεταγμένες του κρατικού τριγωνομετρικού δικτύου όπως αυτές εμφανίζονται στον σχετικό πίνακα επί του τοπογραφικού - υψομετρικού διαγράμματος, κλίμακας 1:500 που συντάχθηκε από την τοπογράφο Μηχανικό Δέσποινα Μπρόκου στο ίδιο τοπογραφικό διάγραμμα.

Οριογραμμή παραλίας δεν χαράχθηκε διότι η οριογραμμή αιγιαλού τέμνει τα προς την θάλασσα όρια των ιδιοκτησιών, σύμφωνα με τις διατάξεις του άρθρου 3 ΚΔ 132/1929.

Ο καθορισμός των ορίων αιγιαλού στη θέση αυτή γίνεται για πρώτη φορά ενώ δυτικά έχει καθορισθεί στο παρελθόν (ΔΚ 2847/2-11-82 ΦΕΚ 198/1-6-83) και προς εξυπηρέτηση των σκοπών των διατάξεων του άρθρου 1 Ν.Δ. 439/70 σε συνδυασμό με τις οδηγίες του Υπουργείου Οικονομικών ως η Δ.3090/646/1976

Η παρούσα απόφαση μαζί με την έκθεση της Επιτροπής και το τοπογραφικό διάγραμμα να δημοσιευθούν στην Εφημερίδα της Κυβερνήσεως.

Αθήνα, 7 Ιουνίου 2001

Ο Γενικός Δ/ντής Δημόσιας Περιουσίας
ΣΠΥΡΟΣ ΣΤΑΘΗΣ

ΕΚΘΕΣΗ

Καθορισμός ορίων αιγιαλού και παραλίας στην παραλιακή περιοχή «ΔΕΜΑΤΙΚΑ» Δημοτικού Διαμερίσματος Κοσκινού Δήμου Καλλιθέας Ρόδου.

Ρόδος σήμερα 28-8-2000 οι υπογεγραμμένοι:

1. Θεόδωρος Κυριακόπουλος, Προϊστάμενος της Κτηματικής Υπηρεσίας Δωδεκανήσου, ως Πρόεδρος.

2. Αγγελική Τσιμπούκη, αναπληρώτρια Προϊσταμένου της Τ.Υ.Δ Κ. Δωδεκανήσου, κωλυομένου αυτού, ως μέλος.

3. Αδαμάντιος Διαμαντής, Ανθ/ρχος Λιμενικού Σώματος, νόμιμος αναπληρωτής του Λιμενάρχη Ρόδου, κωλυομένου αυτού, ως μέλος,

αποτελούντες την υπό του άρθρου 100 ΠΔ 284/88 «περί διαρθρώσεως Υπουργείου Οικονομικών κ.λ.π.» προβλεπόμενη επιτροπή καθορισμού ορίων αιγιαλού, παραλίας και θέσεων αμμοληψίας, διατηρηθείσα με την 1078204/927/0006 Α / 6-8-1992 κοινή Υπουργική Απόφαση Υπουργών Προεδρίας και Οικονομικών και συγκροτήθηκε με την 1658/3-4-2000 απόφαση Προϊστάμενου Οικονομικής Επιθεώρησης Κρήτης, και μετά από επιτόπιο επίσκεψη και την εξέταση των δικαιολογητικών, διαγραμμάτων, χαρτών κ.λ.π., προβήκαμε στον καθορισμό των ορίων αιγιαλού στην παραλιακή περιοχή «ΔΕΜΑΤΙΚΑ» του Δημοτικού Διαμερίσματος Κοσκινού Δήμου Καλλιθέας Ρόδου.

Χαράξαμε την γραμμή αιγιαλού με συνεχόμενη κόκκινη πολυγωνική γραμμή με στοιχεία (Α1'-Α2'-Α3'-...-Α25'-Α26'-Α27') των κορυφών αυτής που έχουν εξαρτηθεί από συντεταγμένες του Κρατικού τριγωνομετρικού δικτύου όπως αυτές εμφανίζονται στον σχετικό πίνακα επί του τοπογραφικού - υψομετρικού διαγράμματος, κλίμακας 1:500 που συντάχθηκε από την Αγρονόμο - Τοπογράφο Μηχανικό Δέσποινα Μπρόκου, τον Μάρτιο του έτους 2000, σε δύο πινακίδες και θεωρήθηκε από τις Τεχνικές Υπηρεσίες Δήμων και Κοινοτήτων Νομού Δωδεκανήσου την 12-7-2000 ως προς την ακρίβεια της αποτύπωσης των προς τη θάλασσα ορίων των ιδιοκτησιών.

Η καθορισθείσα και χαραχθείσα επί του προαναφερμένου τοπογραφικού - υψομετρικού διαγράμματος οριογραμμή αιγιαλού, αποτελεί το όριο του μέγιστου πλην συνήθους χειμερίου κύματος, προσαυξημένο κατά 12 μέτρα, σύμφωνα με τις διατάξεις άρθρου 3 ΚΔ 132/1929 που διατηρήθηκε σε ισχύ με το άρθρο 8 Ν. 510/1947.

Οριογραμμή παραλίας δεν χαράχθηκε διότι η γραμμή αιγιαλού τέμνει τα προς την θάλασσα όρια των ιδιοκτησιών, σύμφωνα με τις διατάξεις του άρθρου 3 ΚΔ 132/1929.

Ο καθορισμός των ορίων αιγιαλού στη θέση αυτή γίνεται για πρώτη φορά ενώ δυτικά έχει καθορισθεί στον παρελθόν (ΔΚ 2847/2.11.82 ΦΕΚ 198/1.6.83)

Ο καθορισμός της ανωτέρω οριογραμμής γίνεται προς εξυπηρέτηση των σκοπών των διατάξεων άρθρου 1 Ν.Δ. 439/70, σε συνδυασμό με τις οδηγίες του Υπουργείου Οικονομικών ως η Δ. 3090/646/1976 διαταγή του.

Η Επιτροπή

Ο Πρόεδρος
Θ. ΚΥΡΙΑΚΟΠΟΥΛΟΣ

Τα Μέλη
Α. ΤΣΙΜΠΟΥΚΗ
Α. ΔΙΑΜΑΝΤΗΣ

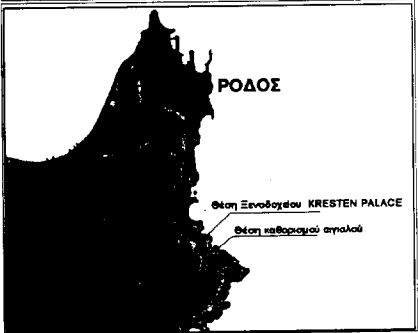
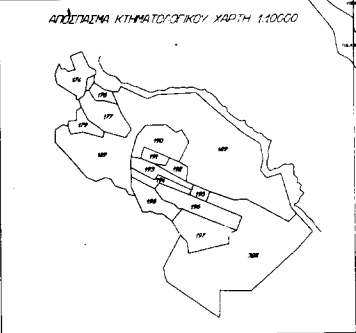
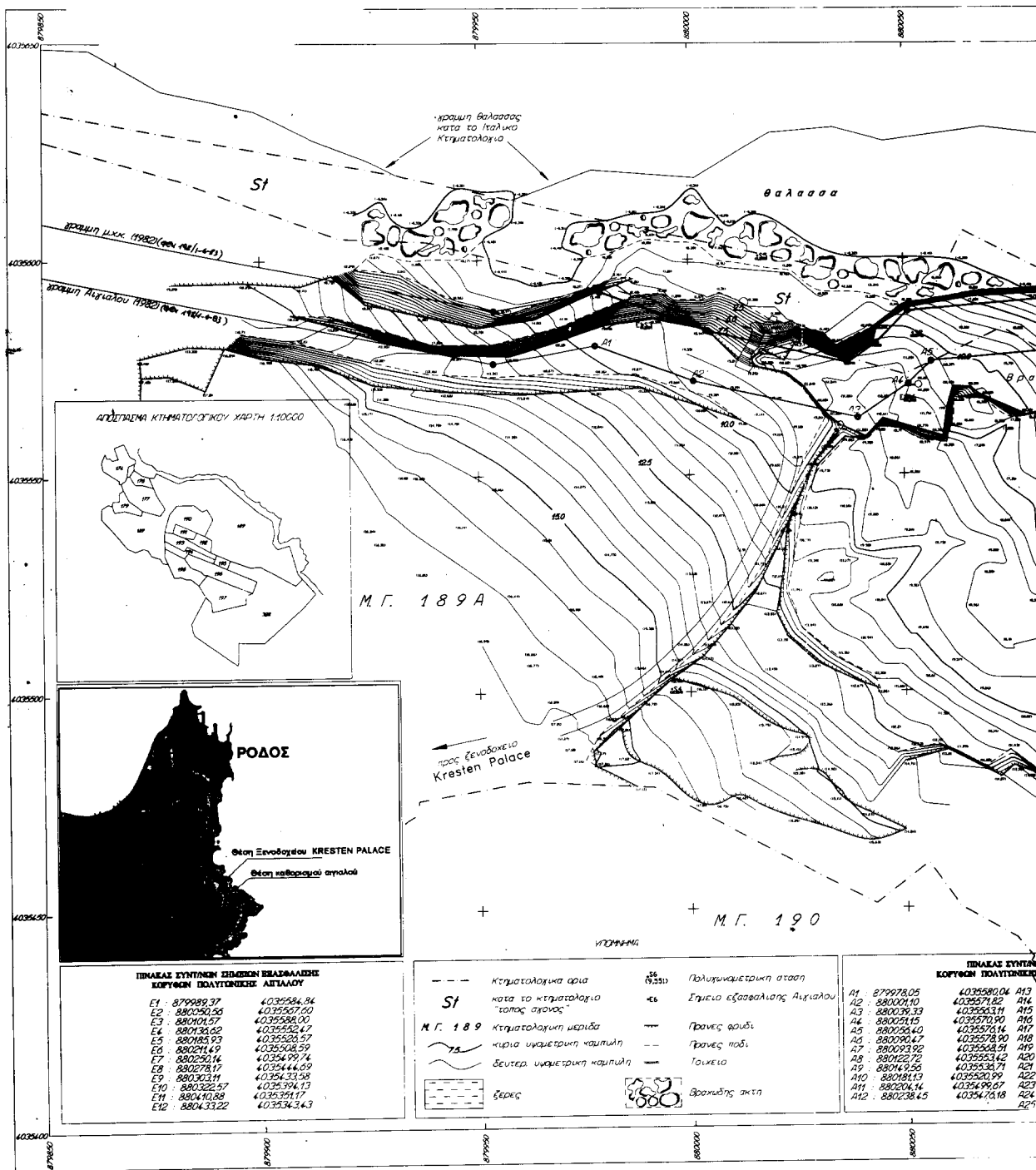

ΠΙΝΑΚΑΣ ΣΥΝΤΗΝΗΣ ΣΤΑΣΕΩΝ ΒΕΛΩΒΑΛΩΣ ΚΟΡΥΘΩΝ ΠΟΛΥΤΟΜΩΣ ΑΙΤΑΛΟΥ

E1	879989,37	4035584,84
E2	880250,56	4035567,60
E3	880101,57	4035588,00
E4	880136,62	4035552,47
E5	880182,93	4035520,57
E6	880211,49	4035508,59
E7	880250,14	4035499,74
E8	880278,17	4035444,69
E9	880303,11	4035433,58
E10	880322,57	4035394,13
E11	880410,88	4035321,17
E12	880433,22	4035343,43

---	Κτηματολογικά όρια	56 (9,551)	Πολυκλιματρική αίσθηση
St	κατά το κτηματολόγιο "τοπος ακρον"	46	Σημείο εξασφάλισης Αιχμαλώ
---	Κτηματολογική μερίδα	---	Πραγες φουδι
~	κύρια υψομετρική καμπύλη	---	Πραγες ποδι
~	δευτερά υψομετρική καμπύλη	---	Τακεία
---	Σεδες	---	Βρακωτής σκπ

ΠΙΝΑΚΑΣ ΣΥΝΤΗΝΗΣ ΚΟΡΥΘΩΝ ΠΟΛΥΤΟΜΩΣ

A1	879978,05	4035580,04	A13
A2	880001,10	4035571,82	A14
A3	880039,33	4035563,31	A15
A4	880059,15	4035570,90	A16
A5	880094,40	4035576,14	A17
A6	880090,47	4035578,90	A18
A7	880093,92	4035568,91	A19
A8	880122,72	4035553,42	A20
A9	880149,55	4035536,71	A21
A10	880181,13	4035520,99	A22
A11	880204,44	4035499,67	A23
A12	880238,45	4035476,18	A24
			A25

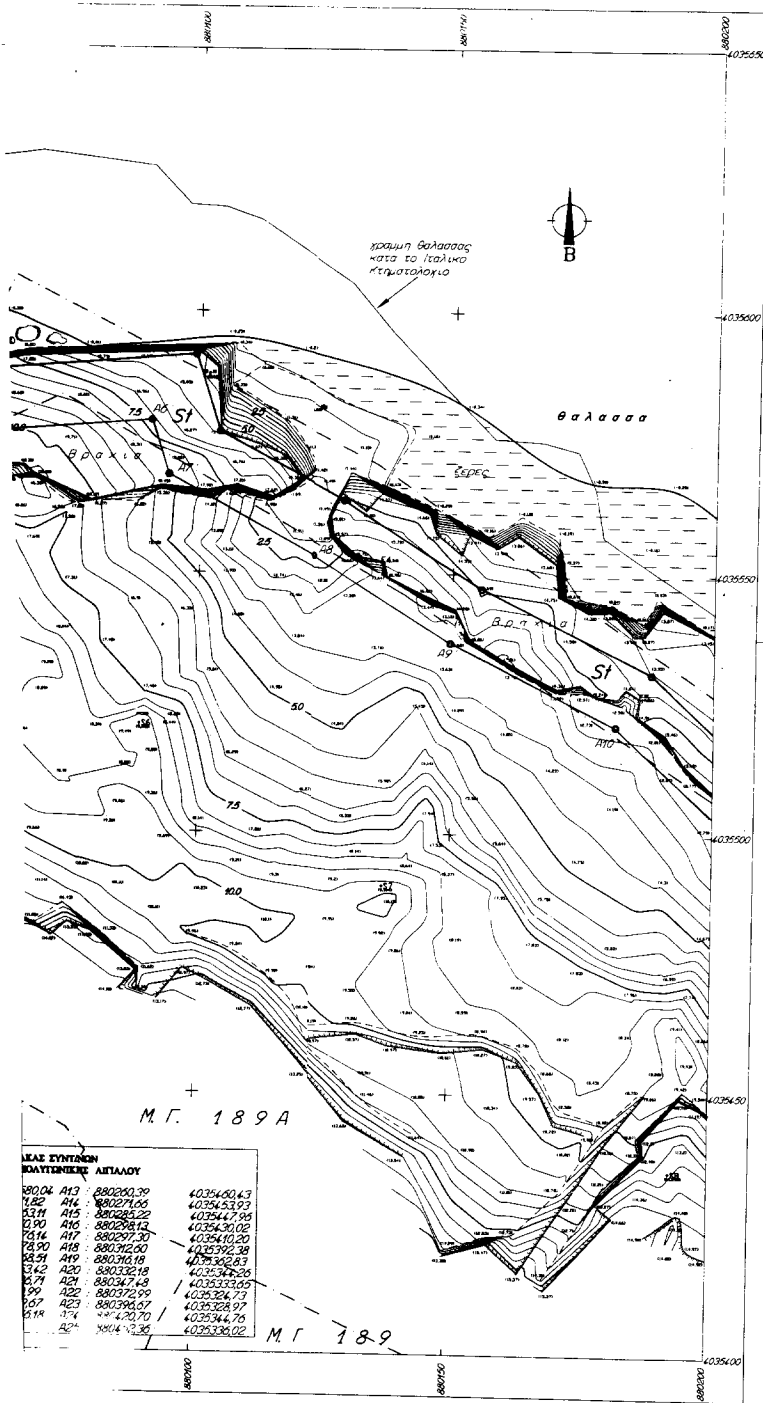

ΜΕΡΟΣ ΕΠΤΩ: "ΔΕΜΑΤΙΚΑ" ΚΟΚΚΙΝΟΥ ΝΗΣΙΟΥ ΡΟΔΟΥ

ΔΙΑΝΟΜΗ ΠΙΝΑΚΙΩΝ

ΤΥΔΚ
 Ημερίδα 4 οκτωβρίου
 της απονομής των
 προς τις πόλεις
 ορίων κωδικοποίησης
 Ρόδου 11-4-2000

Α. ΤΣΙΜΙΟΥΚΗΣ
 ΒΟΛΕΥΣ ΜΗΔΕΩΝ

ΕΛΛΗΝΙΚΗ ΔΗΜΟΚΡΑΤΙΑ
 ΥΠΟΥΡΓΕΙΟ ΠΕΡΙΧΕΙΡΣΗΣ
 ΑΝΘΡΩΠΙΝΩΝ ΠΟΡΩΝ
 ΚΑΙ ΚΟΙΝΩΝΙΑΣ
 ΤΗΣ ΠΡΩΤΗΣ ΒΑΘΜΙΑΣ

ΚΑΝΟΝΕΣ ΠΑΡΑΔΟΣΗΣ
 ΤΩΝ ΠΙΝΑΚΙΩΝ
 ΜΕ ΤΑ ΒΑΘΜΙΑ

ΘΕΜΑ ΠΙΝΑΚΑ

ΟΡΙΖΟΝΤΙΟΓΡΑΦΙΑ-ΥΨΟΜΕΤΡΙΑ

ΚΑΙΜΑΚΑ

1:500

ΓΡΑΦΕΙΟ ΜΕΛΕΤΩΝ

Geodata
 Σύμβουλοι για τη βιώσιμη ανάπτυξη

Δ. Π. ΜΠΡΟΚΟΥ
 ΑΡΧ. ΤΟΠΟΓΡΑΦΟΣ ΜΗΔΕΩΝ

ΣΥΝΕΡΓΑΤΕΣ

Χ. ΓΚΟΓΓΙΩΣ
 ΑΡΧ. ΤΟΠΟΓΡΑΦΟΣ ΜΗΔΕΩΝ

ΥΠΟΓΡΑΦΗ - ΦΟΡΑΓΓΙΑ ΜΕΛΕΤΗΤΗ

ΕΓΚΡΙΣΕΙΣ

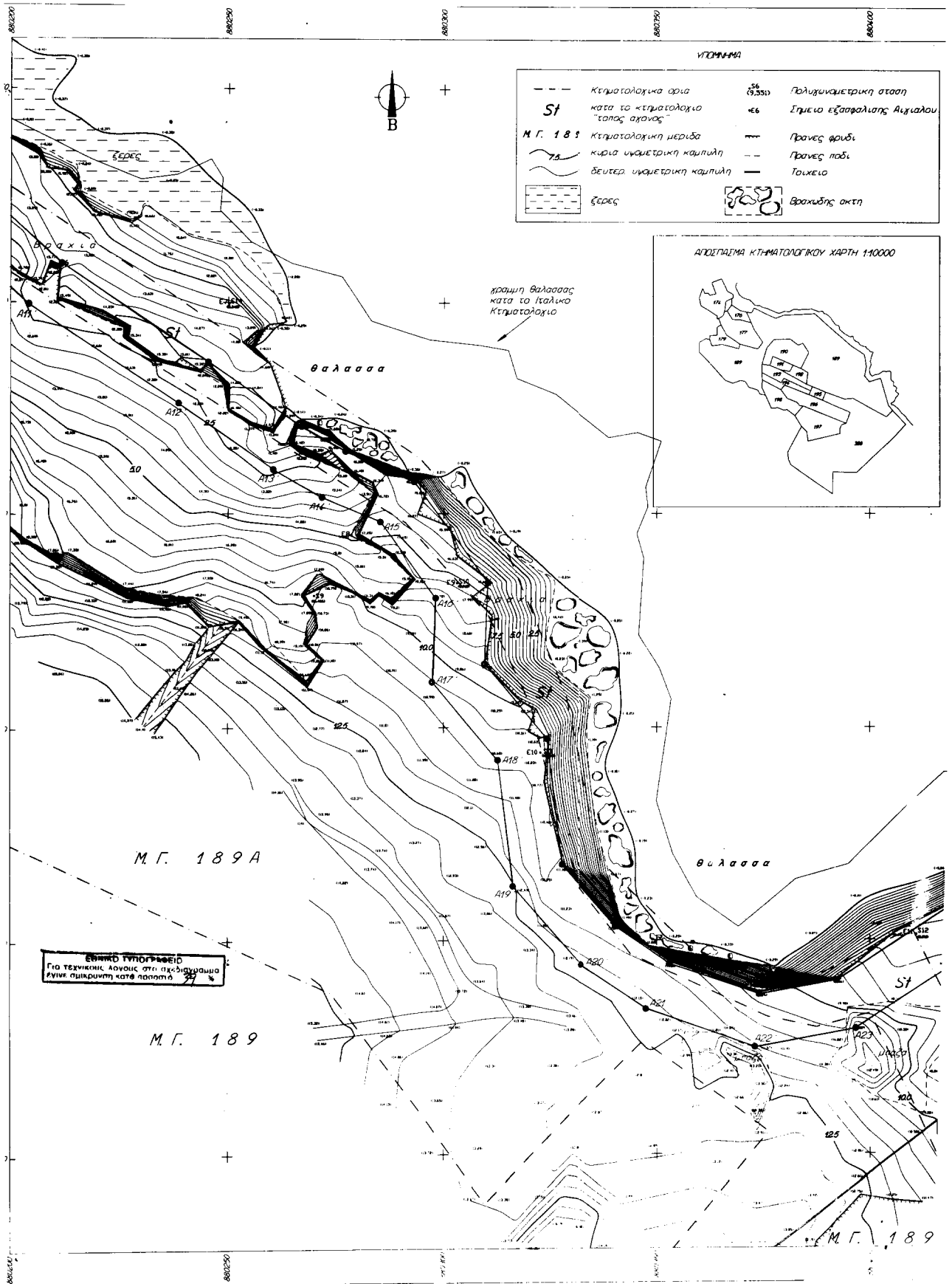

Αριθ. Δ.Π. οικ. 1496

(2)

Αναγνώριση ως Κύριας Δημοτικής της οδού που ενώνει τον οικισμό Αρτεμώνα με τον οικισμό Χερρονήσου ν. Σίφνου, Ν. Κυκλάδων.

Ο ΝΟΜΑΡΧΗΣ ΚΥΚΛΑΔΩΝ

Έχοντας υπόψη:

1. Τις διατάξεις του Π.Δ. 24/31.5.85 ΦΕΚ 270 Δ' και ειδικότερα το άρθρο 1§2 που αφορά Αναγνώριση Κοινοτικών οδών στην εκτός σχεδίου δόμηση.

2. Την εγκύκλιο 13/90 της Δ/νσης Νομοθετικού Έργου του ΥΠΕΧΩΔΕ που δίνονται διευκρινήσεις ως προς την §2 εδ. β άρθρου 1 Π.Δ/τος 24.4.85.

3. Το υπ' αρ. 959/5.3.99 έγγραφο του Δήμου Σίφνου με το οποίο διαβιβάζεται η υπ' αρ. 40/99 απόφαση του Δημ. Συμβ. Σίφνου με τα συνημμένα της με θέμα: «Χαρακτηρισμός του δρόμου Αρτεμώνα - Χερρονήσου ν. Σίφνου ως Κύριας Δημοτικής».

4. Την ομόφωνη γνώμη του Σ.Χ.Ο.Π. του Νομού όπως αυτή διατυπώθηκε στη συνεδρίαση της 29.7.99 και στην πράξη 31/99, αποφασίζουμε:

Την αναγνώριση ως Κύριας Δημοτικής της οδού που ενώνει τον οικισμό Αρτεμώνα ν. Σίφνου με τον οικισμό Χερρονήσου ν. Σίφνου, όπως αυτή σημειώνεται στο συνημμένο χάρτη με κόκκινη γραμμή.

Η παραπάνω οδός αρχίζει από την πλατεία του Αρτεμώνα, περνά από την περιοχή της Αγίας Άννας, την περιοχή Χώνη, την περιοχή Ξεύρη, συνεχίζει από την περιοχή Θόλος και καταλήγει μέσω των περιοχών Άγιος Γρηγόριος και Καμπαναριό στον οικισμό Χερρονήσου.

Κατά μήκος του παραπάνω δρόμου έχουν ισχύ οι διατάξεις του άρθρου 1§2 του ΦΕΚ 270 Δ/85.

Από τις διατάξεις της παρούσας απόφασης δεν προκαλείται δαπάνη σε βάρος του κρατικού προϋπολογισμού ούτε του προϋπολογισμού του Δ. Σίφνου.

Η ισχύς της παρούσας απόφασης αρχίζει από τη δημοσίευσή της στην Εφημερίδα της Κυβερνήσεως.

Η παρούσα απόφαση να δημοσιευθεί στην Εφημερίδα της Κυβερνήσεως.

Ερμούπολη, 14 Μαρτίου 2001

Ο Νομάρχης
ΠΑΝΑΓΙΩΤΗΣ ΡΗΓΑΣ

ΕΠΙΣΤΡΟΦΗ ΑΝΤΙΣΤΡΟΦΗΣ ΑΝΤΙ
ΠΡΟΣΤΑΣΙΑΣ ΕΠΙΣΤΡΟΦΗΣ

ΣΥΜΦΩΝΑ ΜΕ ΤΟΝ ΝΟΜΟΝ

ΓΙΑ ΤΗΝ ΕΠΙΣΤΡΟΦΗ ΤΩΝ ΕΠΙΣΤΡΟΦΕΩΝ

ΕΠΙΣΤΡΟΦΗΣ ΑΝΤΙΣΤΡΟΦΗΣ

ΕΘΝΙΚΟ ΤΥΠΟΓΡΑΦΕΙΟ
ΓΙΑ ΤΕΧΝΙΚΟΥΣ ΛΟΓΟΥΣ, ΠΡΟΣ ΤΡΕΠΟΛΟΓΟΥΣ
ΕΡΓΩΝ ΤΥΠΟΓΡΑΦΙΑΣ ΚΑΙ ΠΟΛΙΤΙΚΗΣ

- 1. ΕΠΙΣΤΡΟΦΗ
- 2. ΕΠΙΣΤΡΟΦΗ
- 3. ΕΠΙΣΤΡΟΦΗ
- 4. ΕΠΙΣΤΡΟΦΗ
- 5. ΕΠΙΣΤΡΟΦΗ
- 6. ΕΠΙΣΤΡΟΦΗ
- 7. ΕΠΙΣΤΡΟΦΗ
- 8. ΕΠΙΣΤΡΟΦΗ
- 9. ΕΠΙΣΤΡΟΦΗ
- 10. ΕΠΙΣΤΡΟΦΗ
- 11. ΕΠΙΣΤΡΟΦΗ
- 12. ΕΠΙΣΤΡΟΦΗ

Εφαρτάκι 44-3-3001
Η ΣΥΝΤΑΞΙΑ

ΘΙΣΡΗΝΗΣ
22/6/2001

