



# ΕΦΗΜΕΡΙΣ ΤΗΣ ΚΥΒΕΡΝΗΣΕΩΣ

## ΤΗΣ ΕΛΛΗΝΙΚΗΣ ΔΗΜΟΚΡΑΤΙΑΣ

ΤΕΥΧΟΣ ΤΕΤΑΡΤΟ

Αρ. Φύλλου 517

18 Οκτωβρίου 2007

### ΠΕΡΙΕΧΟΜΕΝΑ

#### ΑΠΟΦΑΣΕΙΣ

Κήρυξη κοινόχρηστης δασικής έκτασης 9,0 στρεμ ως αναδασωτέας στη δασική θέση «Δύο Βρύσες» Ακροβουνίου του Δήμου Ελευθερούπολης .....	1
Κήρυξη δημόσιας δασικής έκτασης 742,910 στρεμ. ως αναδασωτέας, στις θέσεις «Βρωμονέρι» «Σελ- τσιανόστρατα» «Λαπατάκια» «Καμάρες» κ.λπ. πε- ριοχής Δ.Δ. Μεταξοχωρίου, Δήμου Αγιάς.....	2
Κήρυξη ως αναδασωτέων εκτάσεων στη θέση «Αγ. Ιωάννης», Δ.Δ. Νικήτης, του Δήμου Σιθωνίας, Ν. Χαλκιδικής.....	3
Καθορισμός επιτρεπόμενης χρήσης σε τμήμα κοινό- χρηστης έκτασης (τεμάχιο 6536δ της Συμπληρω- ματικής Διανομής «Κουφάλια 1973») στην περιοχή του Δήμου Κουφαλίων Νομού Θεσσαλονίκης .....	4

#### ΑΠΟΦΑΣΕΙΣ

Αριθμ. 5945 (1)  
Κήρυξη κοινόχρηστης δασικής έκτασης 9,0 στρεμ. ως  
αναδασωτέας στη δασική θέση «Δύο Βρύσες» Ακρο-  
βουνίου του Δήμου Ελευθερούπολης.

Ο ΓΕΝΙΚΟΣ ΓΡΑΜΜΑΤΕΑΣ ΠΕΡΙΦΕΡΕΙΑΣ  
ΑΝΑΤΟΛΙΚΗΣ ΜΑΚΕΔΟΝΙΑΣ - ΘΡΑΚΗΣ

Έχοντας υπόψη:

1. Τις διατάξεις:

α) Του άρθρου 117 παρ. 3 του Συντάγματος της Χώ-  
ρας.

β) Των άρθρων 38 παρ. 1 και 41 παρ. 1 του ν. 998/1979  
«Προστασία των δασών και των δασικών εν γένει εκτά-  
σεων της χώρας» (ΦΕΚ 289/Α').

γ) Του ν. 2240/1994 «Περί συμπληρώσεως των διατά-  
ξεων για την Νομαρχιακή Αυτοδιοίκηση και άλλες δια-  
τάξεις».

δ) Των ν. 2399/1996, άρθρο 14 (ΦΕΚ 90Α/27.5.1997) και  
ν. 2503/1997, άρθρο 6, «Διοίκηση, οργάνωση, στελέχωση

της Περιφέρειας, ρύθμιση θεμάτων για την τοπική αυτο-  
διοίκηση και άλλες διατάξεις» (ΦΕΚ 107/Α'/30.5.1997).

2. Την υπ' αριθμ. 3200/2001 απόφαση του Γεν. Γραμματέα  
της Περιφέρειας «Περί άσκησης αρμοδιοτήτων του Γεν.  
Γραμματέα της Περιφέρειας Ανατολικής Μακεδονίας -  
Θράκης επί θεμάτων δασικών και μεταβίβαση του δικαι-  
ώματος υπογραφής σε Προϊσταμένους των Υπηρεσια-  
κών μονάδων της Περιφέρειας» (ΦΕΚ 865/6.7.2001 τ. Β'),  
καθώς και την υπ' αριθμ. 208/21.1.2002 όμοια απόφαση.

3. Τις διαταγές του Υπουργείου Γεωργίας υπ' αριθμ.:  
α) 160417/1180/8.7.1980, και β) 182447/3049/24.9.1980.

4. Την υπ' αριθμ. 5655/6.9.2007 πρόταση του Δασαρ-  
χείου Καβάλας, με την οποία προτείνεται η κήρυξη της  
έκτασης που αναφέρεται στο θέμα ως αναδασωτέας.

5. Την υπ' αριθμ. 2285/20.9.2007 εισήγηση της Δ/νσης  
Δασών Ν. Καβάλας, αποφασίζουμε:

Κηρύσσουμε ως αναδασωτέα με σκοπό την προστα-  
σία των δασικών εδαφών και δασικού περιβάλλοντος και  
την αποκατάσταση της βλάστησης με φυσική ή τεχνητή  
αναδάσωση, την κοινόχρηστη δασική έκταση εμβαδού  
9,0 στρεμμάτων που βρίσκεται στη δασική θέση «Δύο  
Βρύσες» Ακροβουνίου του Δήμου Ελευθερούπολης που  
καταστράφηκε από πυρκαγιά, ώστε να αποκλειστεί η  
χρήση της για κάθε άλλο σκοπό και προσδιορίζεται από  
τα στοιχεία: Α,Β,Γ,Δ,Ε,Ζ,Η,Θ,Α και έχει όρια:

Ανατολικά: Κοινόχρηστη δασική έκταση,

Δυτικά: Κοινόχρηστη γεωργική έκταση,

Βόρεια: Κοινόχρηστη δασική έκταση,

Νότια: Κοινόχρηστη γεωργική έκταση,

όπως φαίνεται στο συνημμένο τοπογραφικό διάγραμ-  
μα που αποτελεί αναπόσπαστο μέρος της απόφασης  
αυτής.

Η απόφαση αυτή να δημοσιευθεί στην Εφημερίδα της  
Κυβερνήσεως.

Καβάλα, 28 Σεπτεμβρίου 2007

Με εντολή Γενικού Γραμματέα Περιφέρειας  
Ο Διευθυντής Δασών  
ΣΤΥΛΙΑΝΟΣ ΑΝΔΡΕΟΥ

ΠΕΡΙΦΕΡΕΙΑ ΑΝ.ΜΑΚ.ΘΡΑΚΗΣ  
 Δ/ΝΣΗ ΔΑΣΩΝ ΠΕΡΙΦΕΡΕΙΑΣ  
 Δ/ΝΣΗ ΔΑΣΩΝ Ν.ΚΑΒΑΛΑΣ  
 ΔΑΣΑΡΧΕΙΟ ΚΑΒΑΛΑΣ

ΚΗΡΥΞΗ ΑΝΑΔΑΣΩΤΕΑΣ ΚΟΙΝΟΧΡΗΣΤΗΣ ΔΑΣΙΚΗΣ  
 ΕΚΤΑΣΗΣ 9.000,00 Τ.Μ. ΣΤΗ ΔΑΣΙΚΗ ΘΕΣΗ "ΔΥΟ ΒΡΥΣΕΣ "  
 ΑΚΡΟΒΟΥΝΙΟΥ ΤΟΥ ΔΗΜΟΥ ΕΛΕΥΘΕΡΟΥΠΟΛΗΣ

ΤΟΠΟΓΡΑΦΙΚΟ ΔΙΑΓΡΑΜΜΑ  
 ΚΛΙΜΑΚΑ 1: 5.000

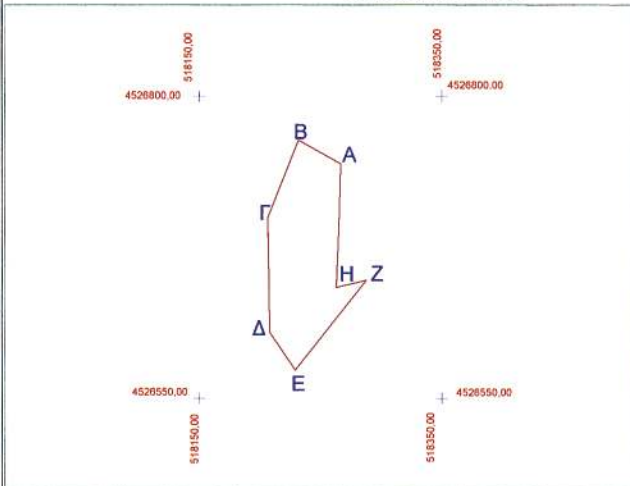

ΣΥΝΤΕΤΑΓΜΕΝΕΣ ΚΟΡΥΦΩΝ  
 ΣΥΣΤΗΜΑ ΕΓΣΑ-87

	X	Y
A.	518266.3189	4526743.7320
B.	518231.4352	4526763.3058
Γ.	518205.9262	4526698.8444
Δ.	518207.8514	4526605.0387
Ε.	518229.0287	4526573.2891
Ζ.	518287.3240	4526648.0878
Η.	518263.2181	4526641.6995

ΕΜΒΑΔΟ Α-Β-Γ-Δ-ΕΖ-Η-Α=9.000,00 Τ.Μ.

**ΕΘΝΙΚΟ ΤΥΠΟΓΡΑΦΕΙΟ**  
 Για τεχνικούς λόγους στο σχεδιάγραμμα  
 έγινε σμίκρυνση κατά ποσοστό 80 %

Ανήκει στην...5945/6... απόφαση  
 Δ/νση Δασών Περιφέρειας Α.Μ.ΘΡ.

ΧΑΡΤΗΣ ΚΑΜΕΝΗΣ ΠΕΡΙΟΧΗΣ  
 ΚΛΙΜΑΚΑ 1:20.000

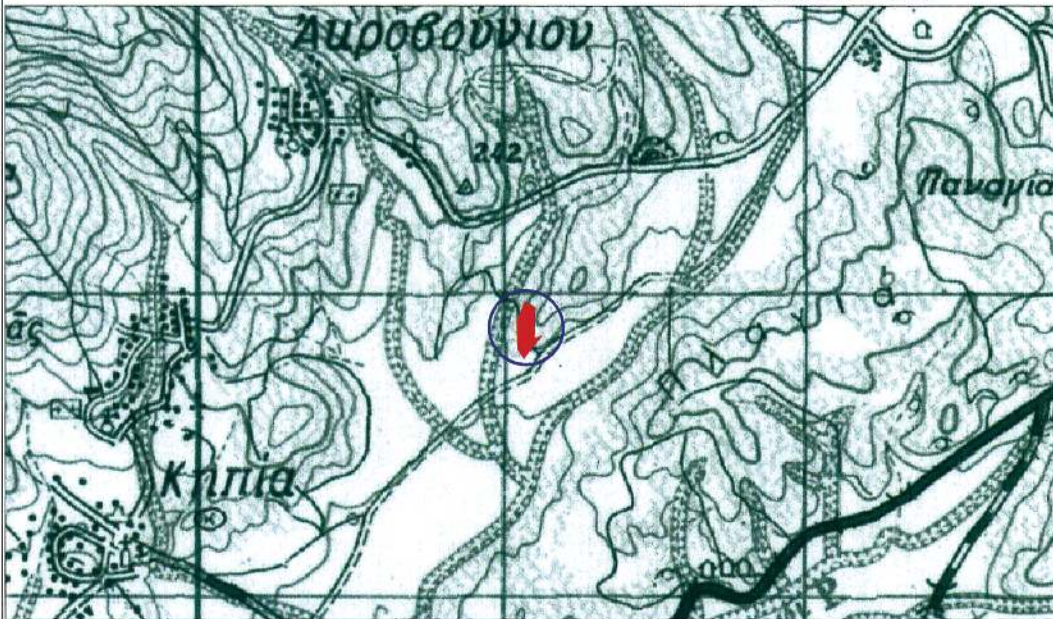

ΚΑΒΑΛΑ 28/9/2007  
 Ε.Π.Π.  
 Ο ΔΙΕΥΘΥΝΤΗΣ ΔΑΣΩΝ  
 ΠΕΡΙΦΕΡΕΙΑΣ  
 ΣΤΥΛΙΑΝΟΣ ΑΝΔΡΕΟΥ  
 ΓΕΩΤΕΧΝΙΚΟΣ ΜΕ Α' ΒΑΘΜΟ

ΚΑΒΑΛΑ 28/9/2007  
 Ο ΔΙΕΥΘΥΝΤΗΣ ΔΑΣΩΝ  
 Ν. ΚΑΒΑΛΑΣ  
 ΙΩΑΝΝΗΣ ΠΑΝΤΑΖΟΠΟΥΛΟΣ  
 ΓΕΩΤΕΧΝΙΚΟΣ ΜΕ Α' ΒΑΘΜΟ

ΚΑΒΑΛΑ 6/9/07  
 Ο ΔΑΣΑΡΧΗΣ ΚΑΒΑΛΑΣ  
 ΙΩΑΝΝΗΣ ΚΑΡΕΤΑΝΓΙΑΝΝΗΣ  
 ΔΑΣΟΛΟΓΟΣ ΜΕ Α' ΒΑΘΜΟ

ΚΑΒΑΛΑ 6/9/07  
 Ο ΣΥΝΤΑΚΤΗΣ  
 ΜΙΛΤΙΑΔΗΣ ΠΕΤΡΙΔΗΣ  
 ΤΕΧΝ. ΕΡΓΟΔΗΓΟΣ

Αριθμ. 5079

(2)

Κήρυξη δημόσιας δασικής έκτασης 742,910 στρεμ. ως αναδασωτέας, στις θέσεις «Βρωμονέρι» «Σελτσιανόστρατα» «Λαπατάκια» «Καμάρες» κ.λπ. περιοχής Δ.Δ. Μεταξοχωρίου, Δήμου Αγιάς.

Ο ΓΕΝΙΚΟΣ ΓΡΑΜΜΑΤΕΑΣ ΠΕΡΙΦΕΡΕΙΑΣ  
ΘΕΣΣΑΛΙΑΣ

Έχοντας υπόψη:

1. Τις διατάξεις του άρθρου 6 του ν. 2503/1997 «περί διοικητικής αποκέντρωσης».

2. Την υπ' αριθμ. 5851/10.7.2007 (ΦΕΚ 1157/2007 τ.Β') απόφαση Γ.Γ. Περιφέρειας Θεσσαλίας «περί εξουσιοδότησης των Προϊσταμένων της Περιφέρειας, των Δ/ντών Δασών των Νομών, των Δασαρχών κλπ. να υπογράφουν με εντολή του».

3. Τις διατάξεις των άρθρων 38 παρ. 1 και 41 παρ. 1 και 3 του ν. 998/1079 «περί προστασίας των δασών κλπ.».

4. Τις υπ' αριθμ.: α) 160417/1180/8.7.1980 και β) 182447/3049/24.9.1980 δ/γές του Υπουργείου Γεωργίας σχετικές με την κήρυξη εκτάσεων ως αναδασωτέων.

5. Την υπ' αριθμ. 3795/20.9.2007 αναφορά του Δασαρχείου Αγιάς με την οποία προτείνεται η κήρυξη της δημόσιας δασικής έκτασης των 742,910 στρεμ., που βρίσκεται στις θέσεις «Βρωμονέρι» «Σελτσιανόστρατα» «Λαπατάκια» «Καμάρες» κλπ. περιοχής Δ.Δ. Μεταξοχωρίου, Δήμου Αγιάς, ως αναδασωτέας, αποφασίζουμε:

Κηρύσσουμε ως αναδασωτέα δημόσια δασική έκταση εμβαδού 742,910 στρεμ., της οποίας η βλάστηση καταστράφηκε λόγω πυρκαγιάς στις θέσεις «Βρωμονέρι» «Σελτσιανόστρατα» «Λαπατάκια» «Καμάρες» κλπ. περιοχής Δ.Δ. Μεταξοχωρίου, Δήμου Αγιάς, και η οποία ορίζεται:

Ανατολικά: Δημόσια δασική έκταση.

Δυτικά: Δημόσια δασική έκταση που κάηκε.

Βόρεια: Δημόσια δασική έκταση.

Νότια: Γεωργικώς καλλιεργούμενες εκτάσεις.

Η ανωτέρω έκταση απεικονίζεται στο διάγραμμα του Δασαρχείου Αγιάς, το οποίο αποτελεί αναπόσπαστο τμήμα της παρούσης.

Σκοποί της κήρυξης της ανωτέρω έκτασης ως αναδασωτέας, είναι η διατήρηση του δασικού χαρακτήρα αυτής, ο αποκλεισμός διάθεσής της για άλλη χρήση και η αποκατάσταση της καταστραφείσης δασικής βλάστησης. (Η έκταση πριν την πυρκαγιά καλύπτονταν με τραχεία πεύκη, αείφ. πλατ. και πρίνο).

Η απόφαση αυτή να δημοσιευθεί στην Εφημερίδα της Κυβερνήσεως.

Λάρισα, 1 Οκτωβρίου 2007

Με εντολή Γενικού Γραμματέα Περιφέρειας  
Ο Προϊστάμενος Διεύθυνσης Δασών Ν. Λάρισας  
ΓΕΩΡΓΙΟΣ ΠΑΡΑΣΧΟΣ

**ΤΟΠΟΓΡΑΦΙΚΟ ΔΙΑΓΡΑΜΜΑ**

Δημόσιας Δασικής Έκτασης στη θέση "Βρωμονέρι, Σελτσιανόστρατα (κέδρος), Λαπατάκια, Καμάρες, Άγιος Ευστάθιος, Γκρέκα, Κουτσοπλάτανο, Διαβολόρεμα" του Δ.Δ. Μεταξοχωρίου Δήμου Αγιάς που κήκε την 27 -6-2007 Εμβαδόν: Ε6=742910.46τμ Έδαφος: αβαθές και βαθύ Κλίση: ελαφριές και μέτριες Έκθεση: Νότια Κλίμακα: 1: 10000

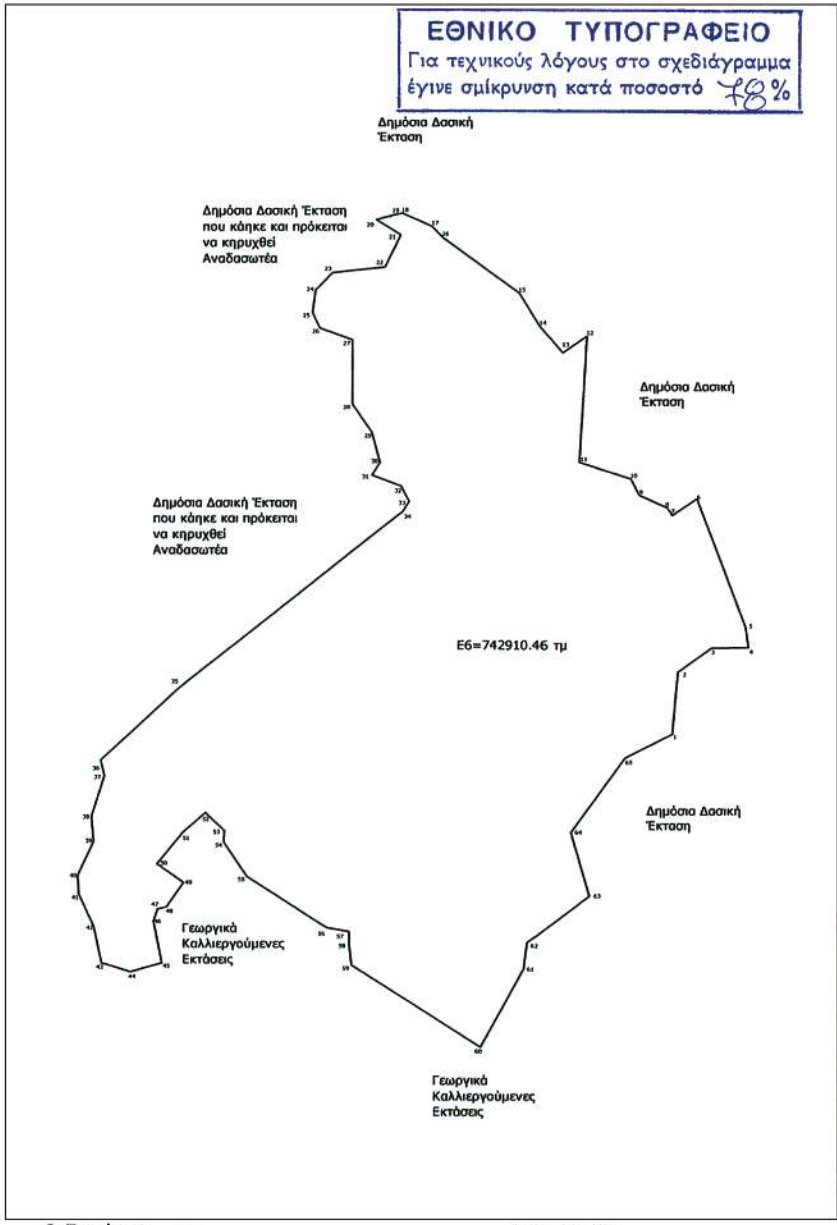

Συντεταγμένες σημείων Ε6= 742910.46 τμ

α/α	X	Y
1.	391751.0000	4397751.0000
2.	391760.0000	4397855.0000
3.	391817.0000	4397806.0000
4.	391808.0000	4397907.0000
5.	391875.0000	4397992.0000
6.	391792.3853	4398149.0581
7.	391751.0000	4398121.0000
8.	391742.0000	4398154.0000
9.	391699.0000	4398185.0000
10.	391608.3129	4398183.3033
11.	391593.0000	4398212.0000
12.	391606.0447	439826.5540
13.	391565.0000	4398298.0000
14.	391527.0000	4398443.0000
15.	391492.0000	4398500.0000
16.	391362.7041	4398504.4795
17.	391345.0000	4398643.0000
18.	391204.7944	4398655.0152
19.	391285.0000	4398653.0000
20.	391251.5065	4398624.1590
21.	391292.3830	4398598.4790
22.	391205.6889	4398544.1188
23.	391177.1423	4398534.5577
24.	391148.4947	4398504.4230
25.	391143.2859	4398466.1871
26.	391155.8088	4398439.6502
27.	391210.5617	4398410.7135
28.	391210.5617	4398399.4546
29.	391243.5919	4398362.0957
30.	391227.1117	4398311.6680
31.	391243.5919	4398189.5641
32.	391292.7000	4398170.7894
33.	391206.1829	4398183.5614
34.	391295.4446	4398126.9703
35.	390920.0937	4397929.3923
36.	390785.5994	4397796.9738
37.	390792.0000	4397660.0000
38.	390770.0000	4397651.0000
39.	390774.0000	4397560.0000
40.	390747.0000	4397511.0000
41.	390749.0000	4397479.0000
42.	390774.0000	4397425.0000
43.	390787.0000	4397362.0000
44.	390836.0000	4397347.0000
45.	390889.0000	4397362.0000
46.	390875.0000	4397344.0000
47.	390882.0000	4397454.0000
48.	390897.0000	4397488.0000
49.	390925.7251	4397499.1163
50.	390881.1204	4397530.7539
51.	390924.3903	4397584.0018
52.	390962.8443	4397617.6341
53.	390994.8293	4397672.2067
54.	390994.0000	4397567.0000
55.	391033.0000	4397569.0000
56.	391167.0000	4397423.0000
57.	391205.0000	4397416.0000
58.	391205.0000	4397392.0000
59.	391209.0000	4397338.0000
60.	391427.0000	4397219.0000
61.	391499.2428	4397232.0323
62.	391505.4463	4397197.6916
63.	391618.9023	4397458.6012
64.	391579.0000	4397385.0000
65.	391671.0000	4397711.0000



Απόσπασμα Χάρτης ΓΥΣ 1:50000 Θέση της έκτασης που κήκε



Οι Συντάκτες  
 Ψάλτα Παναγιώτα  
 Χασιώτης Ευάγγελος  
 Φτύκα Ζωή Δασολόγοι  
 Μηνιάτης Σπύρος Δασοπόνος

ΘΕΩΡΗΘΗΚΕ  
 Αγιά 5 / 9 / 2007  
 Ο Δασάρχης Αγιάς  
 Βασίλειος Κουκουτίμας Δασολόγος

Ε.Γ.Γ.Π.Θ.  
 ΘΕΩΡΗΘΗΚΕ  
 Λάρισα 10 / 10 / 2007  
 Ο Προϊστάμενος της Δ/σης Δασών Ν. Λάρισας  
 Γεώργιος Παράσχος Δασολόγος

Αριθμ. 5061

(3)

Κήρυξη ως αναδασωτέων εκτάσεων στη θέση «Αγ. Ιωάννης», Δ.Δ. Νικήτης, του Δήμου Σιθωνίας, Ν. Χαλκιδικής.

Ο ΓΕΝΙΚΟΣ ΓΡΑΜΜΑΤΕΑΣ ΠΕΡΙΦΕΡΕΙΑΣ  
ΚΕΝΤΡΙΚΗΣ ΜΑΚΕΔΟΝΙΑΣ

Έχοντας υπόψη:

1. Τις διατάξεις του άρθρου 117 παρ. 3 του Συντάγματος της χώρας.

2. Τις διατάξεις του ν. 998/1979 «Περί Προστασίας Δασών κ.λπ.» και ειδικότερα:

I. Του άρθρου 41 παρ. 1.

II. Του άρθρου 38

3. Τις διαταγές του Υπουργείου Γεωργίας υπ' αριθμ.: I. 160417/1180/8.7.1970.

II. 182447/3049/24.9.1980.

4. Την υπ' αριθμ. 4935/19.9.2007 πρόταση του Δασαρχείου Πολυγύρου.

5. Τις διατάξεις του άρθρου 1 παρ. 2 του ν. 2503/1997 «Μεταβίβαση αρμοδιοτήτων στον Γενικό Γραμματέα Περιφέρειας».

6. Την υπ' αριθμ. 5631/11.8.2000 απόφαση Γενικού Γραμματέα Περιφέρειας Κεντρικής Μακεδονίας «Κατανομή αρμοδιοτήτων στους προϊσταμένους των Δασικών Υπηρεσιών», αποφασίζουμε:

Κηρύσσουμε ως αναδασωτέες τις εκτάσεις, εμβαδού (Ε2), πεντακοσίων ως πενήντα τεσσάρων και είκοσι ενός τετρ. μέτρων (Ε2=554,21 τ.μ.) και (Ε3), τετρακοσίων δώ-

δεκα και ενενήντα τεσσάρων τετρ. μέτρων (Ε3=412,94 τ.μ.), στην δ.θ. «Άγιος Ιωάννης» Δ.Δ. Νικήτης του Δήμου Σιθωνίας Ν. Χαλκιδικής, για την προστασία και την φυσική αναγέννηση των εκτάσεων, που εκχερσώθηκαν και καταλήφθηκαν παράνομα, ευρισκόμενα επί της επαρχιακής οδού Νικήτης - Ν. Μαρμαρά.

Η έκταση Ε2, με στοιχεία Δ-ΕΖ-Η-Θ-Ι-Κ-Λ-Μ-Ν-Ξ-Ο-Χ-Φ-Υ-Δ-, εμβαδού Ε2 = 554,21 τ.μ., συνορεύει:

Βόρεια: Με δάσος.

Νότια: Με δάσος.

Ανατολικά: Με ζώνη απαλλοτρίωσης της επαρχιακής οδού Νικήτης - Ν. Μαρμαρά.

Δυτικά: Με δάσος.

Η έκταση Ε3, με στοιχεία Ω-α-β-γ-δ-ε-ζ-η-Ω, εμβαδού Ε3 = 412,94 τ.μ., συνορεύει:

Βόρεια: Με δάσος.

Νότια: Με δάσος.

Ανατολικά: Με δάσος.

Δυτικά: Με ζώνη απαλλοτρίωσης της επαρχιακής οδού Νικήτης - Ν. Μαρμαρά.

όπως φαίνονται στο συνημμένο διάγραμμα που αποτελεί αναπόσπαστο μέρος της απόφασης αυτής.

Η απόφαση αυτή να δημοσιευθεί στην Εφημερίδα της Κυβερνήσεως.

Πολύγυρος, 28 Σεπτεμβρίου 2007

Με εντολή Γενικού Γραμματέα Περιφέρειας  
Ο Διευθυντής Δασών  
ΕΛΕΥΘΕΡΙΟΣ ΠΙΤΣΟΚΟΣ

**Τοπογραφικό διάγραμμα**

Δημόσιων εκτάσεων με στοιχεία  
**Δ-Ε-Ζ-Η-Θ-Ι-Κ-Λ-Μ-Ν-Ξ-Ο-Χ-Φ-Υ-Δ και Ω-α-β-γ-δ-ε-ζ-η-Ω**  
 Εμβαδού **E2 = 554,21 τ.μ** και **E3 = 412,94 τ.μ** που έχει  
 εκχερσωθεί και καταληφθεί παράνομα στη θέση "Αγ. Ιωάννης"  
 επί της επαρχιακού οδού Νικήτης-Ν. Μαρμαρά  
**Δ.Δ. Νικήτης, Δήμου Σιθωνίας**

**ΕΘΝΙΚΟ ΤΥΠΟΓΡΑΦΕΙΟ**  
 Για τεχνικούς λόγους στο σχεδιάγραμμα  
 έγινε σμίκρυνση κατά ποσοστό **78 %**



ΚΛΙΜΑΚΑ 1:50.000

ΣΗΜΕΙΑ	ΠΙΝΑΚΑΣ ΑΠΟΤΥΠΩΣΕΩΝ
ΑΒ	23,39
ΒΓ	2,72
ΓΔ	1,24
ΔΕ	1,64
ΕΣΤ	1,99
ΣΤ	2,53
ΖΗ	4,59
ΗΘ	5,51
ΘΙ	2,42
ΚΑ	10,54
ΛΜ	13,89
ΜΝ	9,09
ΝΞ	17,17
ΟΠ	21,87
ΠΡ	13,06
ΣΤ	26,42
ΖΗ	37,93
ΘΙ	46,85
ΚΑ	29,46
ΛΜ	4,09
ΝΞ	14,16
ΟΠ	30,94
ΡΣ	14,09
ΤΑ	11,46
ΒΒ	12,63
ΓΓ	32,26
ΔΔ	15,39
ΕΕ	13,84
ΣΣ	24,82
ΖΖ	11,82
ΗΗ	4,19
ΘΘ	3,98

ΣΗΜΕΙΑ	ΠΙΝΑΚΑΣ ΣΥΝΤΕΤΑΓΜΕΝΩΝ	
α/β	α	β
Α	474414,09	4448290,20
Β	474467,18	4448114,51
Γ	474466,07	4448113,95
Δ	474465,72	4448113,14
Ε	474465,28	4448111,19
ΣΤ	474460,55	4448113,69
Ζ	474458,63	4448113,29
Η	474454,09	4448111,68
Θ	474453,46	4448117,69
Κ	474453,18	4448110,46
Λ	474453,07	4448105,04
Μ	474442,07	4448126,72
Ν	474438,34	4448169,41
Ξ	474439,34	4448166,33
Ο	474437,23	4448186,20
Π	474426,12	4448199,20
Ρ	474430,3	4448203,1
Σ	474428,21	4448166,12
Τ	474429,38	4448203,2
Υ	474426,63	4448166,09
Φ	474423,67	4448202,5
Χ	474412,26	4448166,62
Ψ	474439,69	4448169,41
Ω	474424	4448162
α	474429,63	4448169,41
β	474429,36	4448113,16
γ	474251,01	4448379,73
δ	474417,61	4448169,69
ε	474401,7	4448126,61
ζ	474402,87	4448126,47
η	474490,16	4448169,68

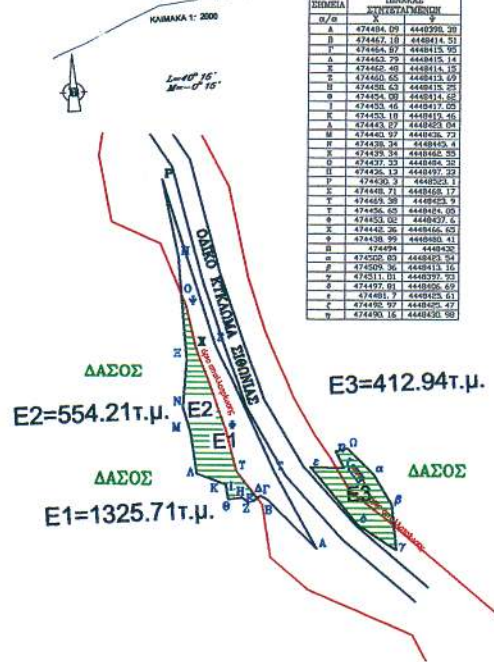

**ΑΠΟΣΠΑΣΜΑ ΧΑΡΤΗ**

Περιοχής του Δημοτικού Διαμερίσματος **Νικήτης, Δήμου Σιθωνίας, Ν. Χαλκιδικής** στο οποίο φαίνονται οι δασικές εκτάσεις εμβαδού **E2 = 554,21 τ.μ** και **E3 = 412,94 τ.μ** επί του επαρχιακού δρόμου Νικήτης-Ν. Μαρμαρά στη θέση "Αγ. Ιωάννης"  
 Γεωργ. Μήκος 23° 39' 23"  
 Γεωργ. Πλάτος 40° 13' 29"

**ΥΠΟΜΝΗΜΑ**

→ Θέση Δασικής έκτασης που εκχερσώθηκε παράνομα

— Επαρχιακό οδικό δίκτυο

~~~~~ Ρέμα

Πολύγυρος 18/09/2007  
 Η Συντάκτρια Δασολόγος  
  
 Μπαξεβάνη Μαρία  
 Δασολόγος με βαθμό Α'

ΕΛΕΓΘΗΚΕ  
 Ο Δασάρχης Πολυγύρου  
  
 Ιωάννης Τσιρέλας  
 Δασολόγος με βαθμό Α'

ΘΕΩΡΗΘΗΚΕ  
 Ο Δ/ντης Δασών  
  
 Ελευθέριος Πισόκος  
 Δασολόγος με βαθμό Α'

Αριθμ. 29/45163/ΠΣΚ/788

(4)

Καθορισμός επιτρεπόμενης χρήσης σε τμήμα κοινόχρηστης έκτασης (τεμάχιο 6536δ της Συμπληρωματικής Διανομής «Κουφάλια 1973») στην περιοχή του Δήμου Κουφαλίων Νομού Θεσσαλονίκης.

#### Ο ΝΟΜΑΡΧΗΣ ΘΕΣΣΑΛΟΝΙΚΗΣ

Έχοντας υπόψη:

1. Τις διατάξεις του άρθρου 3 του ν. 1512/1985 «τροποποίηση και συμπλήρωση πολεοδομικών διατάξεων κλπ» (ΦΕΚ 4/Α).

2. Τις διατάξεις του άρθρου 62 του π.δ. 30/1996 «Κωδικοποίηση σε ενιαίο κείμενο νόμου με τον τίτλο «Κώδικας Νομαρχιακής Αυτοδιοίκησης» των ισχυουσών διατάξεων για τη Νομαρχιακή Αυτοδιοίκηση» (ΦΕΚ 21Α) όπως ισχύουν και ιδίως το άρθρο 63 για την αναπλήρωση των Νομαρχών, όπως και την υπ' αριθμ. 21/31.3.1995 απόφαση του Νομαρχιακού Συμβουλίου Θεσσαλονίκης «Οργανισμός Εσωτερικής Υπηρεσίας της Νομαρχιακής Αυτοδιοίκησης Θεσσαλονίκης» (ΦΕΚ 392/Β/11.4.1995).

3. Την υπ' αριθμ. 10/1907/19.1.2007 απόφαση Νομάρχη «παροχή εξουσιοδότησης για υπογραφή εγγράφων με «ΕΝΤΟΛΗ ΝΟΜΑΡΧΗ» από τον Αντινομάρχη Ιωάννη Αγγούρα».

4. Το Τ.Π.Σ.Κ./853/6.9.2007 σχετικό με το θέμα Εισηγητικό Σημείωμα του Τμήματος Πολεοδομικών Σχεδίων και Κανόνων της Δ/σης Πολεοδομίας, στο οποίο εκτίθεται το ιστορικό του θέματος, αναλύεται η νομική και χωροταξική του διάσταση, αναφέρονται οι θετικές

γνωμοδοτήσεις των υπηρεσιών που ερωτήθηκαν σχετικά και διατυπώνεται η πρόταση της υπηρεσίας.

5. Του άρθρου 90 του «Κώδικα Νομοθεσίας για την Κυβέρνηση και τα κυβερνητικά όργανα», που κυρώθηκε με το άρθρο πρώτο του π. δ/τος 63/2005 (ΦΕΚ 98/Α'), και τη διαπίστωση ότι από τις κανονιστικού χαρακτήρα διατάξεις της παρούσας δεν προκαλείται δαπάνη σε βάρος του κρατικού προϋπολογισμού ή του Δήμου Κουφαλίων, αποφασίζουμε:

1. Καθορίζουμε επιτρεπόμενη χρήση για «εγκατάσταση κτηνοτροφικής εκμετάλλευσης» στο υπ' αριθμ. 6536δ τεμάχιο της συμπληρωματικής διανομής «Κουφάλια 1973» στην εκτός σχεδίου περιοχή του Δήμου Κουφαλίων Νομού Θεσσαλονίκης, όπως αυτό απεικονίζεται στο διάγραμμα κλίμακας 1:5000 που θεωρήθηκε από τον Προϊστάμενο της Δ/σης Πολεοδομίας και συνοδεύει την παρούσα.

2. Στο υπόψη γήπεδο εξακολουθούν να ισχύουν οι όροι και περιορισμοί δόμησης που διέπουν την εκτός οικισμών δόμηση και οι διατάξεις που καθορίζουν τις ελάχιστες αποστάσεις από οικισμούς κλπ. των προς ανέγερση κτηνοτροφικών εγκαταστάσεων

3. Η ισχύς της παρούσας να αρχίσει από τη δημοσίευσή της.

Η απόφαση αυτή να δημοσιευθεί στην Εφημερίδα της Κυβερνήσεως.

Θεσσαλονίκη, 14 Σεπτεμβρίου 2007

Ο Νομάρχης κ.α.α.

Ο Αντινομάρχης

ΙΩΑΝΝΗΣ ΑΓΓΟΥΡΑΣ

# ΚΟΥΦΑΛΙΑ (ΓΙΑΝΝΙΤΣΩΝ) ΥΜΠΛΗΡΩΜΑΤΙΚΗ ΔΙΑΝΟΜΗ 1973

