



# ΕΦΗΜΕΡΙΔΑ ΤΗΣ ΚΥΒΕΡΝΗΣΕΩΣ ΤΗΣ ΕΛΛΗΝΙΚΗΣ ΔΗΜΟΚΡΑΤΙΑΣ

23 Ιουνίου 2026

ΤΕΥΧΟΣ ΤΕΤΑΡΤΟ

Αρ. Φύλλου 509

## ΑΠΟΦΑΣΕΙΣ

Αριθμ. 426511

**Αναοριοθέτηση του ιστορικού τόπου του οικισμού Άσπρου, Δήμου Αποκορώνου, Περιφερειακής Ενότητας Χανίων, Περιφέρειας Κρήτης.**

**Η ΥΠΟΥΡΓΟΣ ΠΟΛΙΤΙΣΜΟΥ**

Έχοντας υπόψη:

1. Τις διατάξεις:

α) Του ν. 4622/2019 «Επιτελικό Κράτος: Οργάνωση, λειτουργία και διαφάνεια της Κυβέρνησης, των κυβερνητικών οργάνων και της Κεντρικής Δημόσιας Διοίκησης» (Α' 133),

β) του ν. 2039/1992 «Κύρωση της Σύμβασης για την προστασία της αρχιτεκτονικής κληρονομιάς της Ευρώπης» (Α' 61),

γ) του Κώδικα νομοθεσίας για την προστασία των αρχαιοτήτων και εν γένει της πολιτιστικής κληρονομιάς (ν. 4858/2021, Α' 220),

δ) του π.δ. 4/2018 «Οργανισμός Υπουργείου Πολιτισμού και Αθλητισμού» (Α' 7),

ε) του άρθρου 1 του π.δ. 77/2023 (Α' 130),

στ) του π.δ. 79/2023 «Διορισμός Υπουργών, Αναπληρωτών Υπουργών και Υφυπουργών» (Α' 131).

2. Την υπό στοιχεία ΥΠΠΟΑ/ΑΤΝΕΚΕ/567515/2284/14-10-2020 απόφαση Υπουργού «Οργάνωση και Λειτουργία των Συμβουλίων του ν. 3028/2002 στο Υπουργείο Πολιτισμού» (Β' 4612).

3. Το υπό στοιχεία ΥΠΠΟ/275817/17-6-2025 έγγραφο της Υπηρεσίας Νεωτέρων Μνημείων και Τεχνικών Έργων Κρήτης με το οποίο διαβιβάσθηκε ο φάκελος του θέματος στην ΔΠΑΝΣΜ.

6. Την εισήγηση της Διεύθυνσης Προστασίας και Αναστήλωσης Νεώτερων και Σύγχρονων Μνημείων του ΥΠ.ΠΟ. και τα λοιπά στοιχεία του φακέλου.

7. Την ομόφωνη γνωμοδότηση του Κεντρικού Συμβουλίου Νεωτέρων Μνημείων, στην υπ' αρ. 10/20-03-2026 (θέμα 5ο) συνεδρίαση.

8. Το γεγονός ότι οι διατάξεις της παρούσας δεν αφορούν σε διοικητική διαδικασία για την οποία υπάρχει υποχρέωση καταχώρισης στο ΕΜΔΔ-ΜΙΤΟΣ.

9. Το γεγονός ότι από την παρούσα απόφαση δεν προκαλείται δαπάνη στον κρατικό προϋπολογισμό, αποφασίζει:

Την αναοριοθέτηση, σύμφωνα με: την παρ. δ του άρθρου 2, το άρθρο 3 και το άρθρο 17 του ν. 4858/2021, του ιστορικού τόπου του οικισμού Άσπρου Γαβαλοχωρίου, Δήμου Αποκορώνου, Περιφερειακής Ενότητας Χανίων, Περιφέρειας Κρήτης, όπως αυτό οριοθετείται στο Τοπογραφικό Διάγραμμα με στοιχεία Κ1,Κ2,Κ3,...,Κ44,Κ45,Κ1 υπό κλίμακα 1:500 και τον πίνακα συντεταγμένων ΕΓΣΑ '87 που συναρτάται σε αυτό, διότι πρόκειται για έναν οικισμό με ενδιαφέροντα αρχιτεκτονικά, τυπολογικά και πολεοδομικά χαρακτηριστικά που διατηρεί τον παραδοσιακό χαρακτήρα του και αποτελεί τεκμήριο της πολιτισμικής και πολιτιστικής εξέλιξης του τόπου.

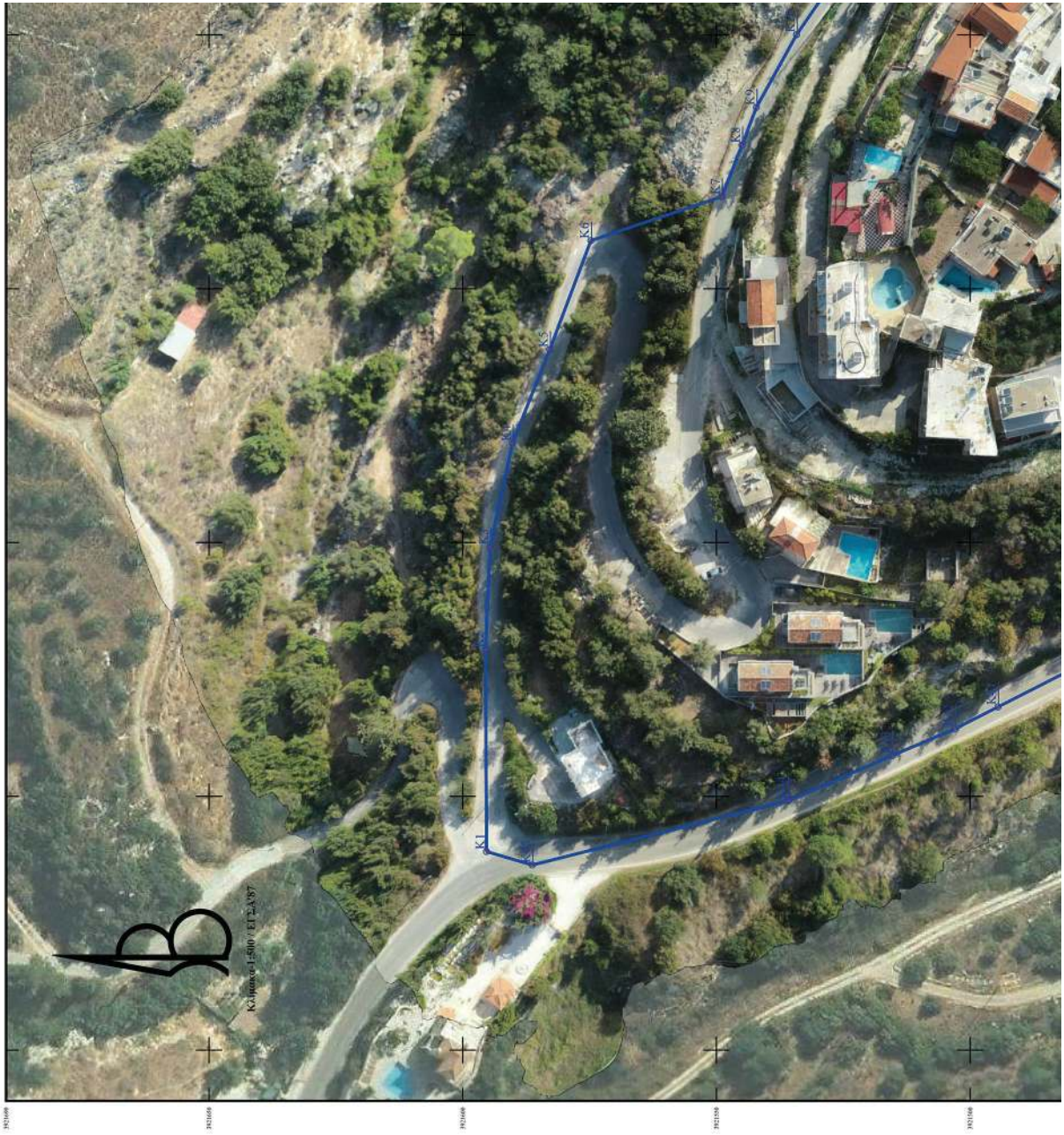

**ΕΘΝΙΚΟ ΤΥΠΟΓΡΑΦΕΙΟ**  
Για τεχνικούς λόγους στο σχεδιάγραμμα,  
από το ηλεκτρονικό αρχείο, έγινε  
σμίκρυνση κατά ποσοστό **38%**

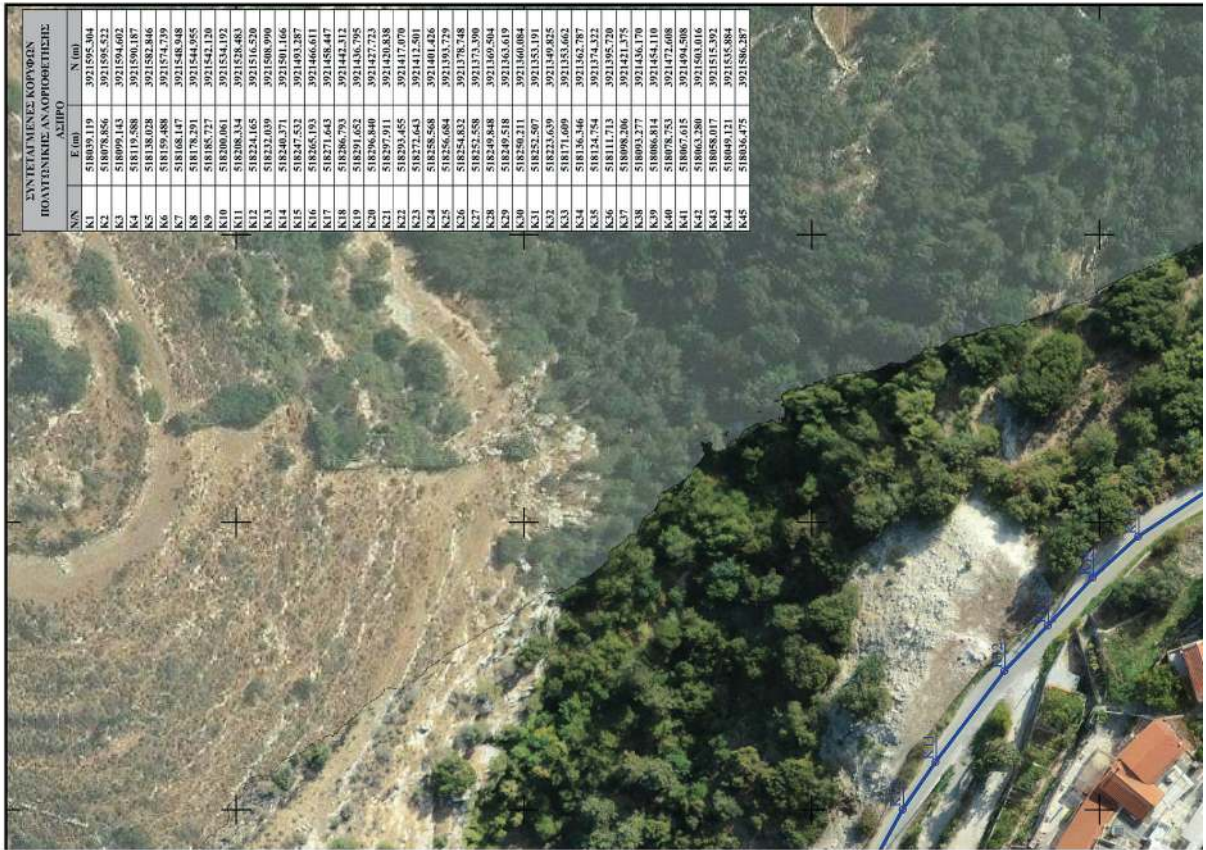

ΣΥΝΤΕΤΑΓΜΕΝΕΣ ΚΟΡΥΦΕΣ ΠΟΛΥΓΩΝΙΚΗΣ ΑΝΑΦΟΡΟΓΡΗΨΗΣ ΑΣΤΥΡΟ			
Σ/Ν	E (m)	N (m)	
K1	518059.119	3921595.304	
K2	518078.856	3921595.522	
K3	518100.681	3921595.682	
K4	518115.688	3921596.152	
K5	518138.028	3921582.846	
K6	518159.888	3921575.739	
K7	518168.147	3921548.948	
K8	518178.291	3921544.955	
K9	518185.727	3921541.120	
K10	518200.061	3921534.192	
K11	518208.334	3921528.483	
K12	518224.165	3921516.520	
K13	518222.039	3921508.990	
K14	518240.371	3921501.166	
K15	518247.532	3921493.287	
K16	518255.193	3921466.611	
K17	518271.643	3921458.447	
K18	518286.733	3921442.312	
K19	518296.652	3921426.652	
K20	518296.840	3921427.723	
K21	518297.911	3921420.838	
K22	518293.455	3921417.070	
K23	518277.643	3921412.501	
K24	518258.568	3921401.426	
K25	518256.684	3921393.729	
K26	518254.832	3921378.748	
K27	518252.558	3921373.390	
K28	518249.848	3921369.504	
K29	518249.518	3921363.619	
K30	518250.211	3921360.084	
K31	518252.507	3921353.191	
K32	518223.639	3921349.825	
K33	518177.609	3921335.662	
K34	518159.854	3921326.828	
K35	518154.584	3921321.372	
K36	518111.713	3921305.720	
K37	518098.286	3921441.375	
K38	518093.277	3921436.170	
K39	518086.814	3921454.110	
K40	518078.753	3921472.608	
K41	518067.015	3921494.508	
K42	518063.280	3921503.016	
K43	518058.017	3921515.392	
K44	518049.121	3921535.884	
K45	518036.475	3921586.287	





CHARALA  
Digitally signed by  
CHARALAMPOS  
MPOS  
DN: cn=Charalamos  
Mpos, o=Charalamos  
Mpos, email=charalamos.mpos@yrcp.gr, c=GR  
Date: 2026.06.16  
10:27:15 +03'00'





**ΕΛΛΗΝΙΚΗ ΔΗΜΟΚΡΑΤΙΑ**  
**ΥΠΟΥΡΓΕΙΟ ΠΟΛΙΤΙΣΜΟΥ**

**ΓΕΝΙΚΗ ΔΙΕΥΘΥΝΣΗ ΑΝΑΣΤΗΛΑΞΗΣ ΜΟΥΣΕΙΩΝ ΚΑΙ ΤΕΧΝΙΚΩΝ ΕΡΓΩΝ**  
**ΥΠΗΡΕΣΙΑ ΝΕΩΤΕΡΩΝ ΜΝΗΜΕΙΩΝ & ΤΕΧΝΙΚΩΝ ΕΡΓΩΝ ΚΡΗΤΗΣ**

Περιοχή/Ονομασία:	Δαμύρι
Περιφέρεια:	Περιφέρεια Κρήτης / Περιφερειακή Ενότητα Χανίων/Άγιος Αποστόλων
Πόλη, Ενότητα, Άγιος:	ΤΟΠΟΓΡΑΦΙΚΟ ΔΙΑΓΡΑΜΜΑ ΑΝΑΦΟΡΟΘΕΤΗΣΗΣ ΤΟΥ ΧΑΡΑΚΤΗΡΙΣΜΕΝΟΥ ΔΕ ΕΓΧΩΡΙΚΟΥ ΤΟΠΟΥ (ΦΕΚ ΧΑΡΑΚΤΗΡΙΣΜΟΥ 327/Β'1980) ΟΙΚΙΣΜΟΥ ΑΣΤΥΡΙΟΥ
ΘΕΜΑ ΣΧΕΔΙΑΣΜΟΥ:	Δεκαέμβριος 2024
Μετρήσιμη κλίμακα:	1:500
Σύστημα Συγείδων:	ΕΓΣΑ 87 (Συντεταγμένες Γ.πολ. Παρ.α. Κ.α.π.990604)
Υπόβαθρο:	Ορθοφωτοαerialικό 10/2023 με Ζώνη Σημεία Ρημάτων 4 Pro V2 & Αγδωθ/Μετashape v.1.8 (12 GCPs με ERMS ~2,51 cm)

ΑΠΟΣΤΑΣΜΑ ΕΛΛΗΝΙΚΟ ΓΕΩΜΕΤΡΟΛΟΓΙΟ

ΑΠΟΣΤΑΣΜΑ ΧΑΡΤΗ Γ2Σ Φ.Χ. ΧΑΝΙΑΣ 380

**Παρατηρήσεις:**  
 Η ΕΓΣΑ 87 έγινε με Γεωδοτικό αέριο GPS κατά: ΕΓΣΑ 87 (Συντεταγμένες Γ.πολ. Παρ.α. Κ.α.π.990604)  
 σφάλματος: SPP08/Spectra SPP08/σφάλμα: 8cm  
 με τη χρήση του GNSS άκρως ακριβές με μέτρηση GPS και (EGM08).  
 Ολοκληρώθηκε η μελέτη και η σύνταξη του παρόντος σχεδίου.

**Ομάδα Έργου:**  
 1. Στρατής Αμνιάρης / ΠΕ Αρχιτέκτονας Μηχανικός  
 2. Βλάσης Γαυράς / ΠΕ Αρχιτέκτονας Μηχανικός  
 3. Τζοζέφ Αμνιάρης / ΠΕ Αρχιτέκτονας Μηχανικός  
 4. Γεώργιος Αμνιάρης / ΠΕ Αρχιτέκτονας Μηχανικός  
 5. Γεωργίου Άννα / ΠΕ Αρχιτέκτονας Μηχανικός  
 6. Αμνιάρης Γεώργιος / ΠΕ Αρχιτέκτονας Μηχανικός  
 7. Μπαρδολίμης Γεώργιος / ΠΕ Αρχιτ. Τοπογράφ. Μηχανικός

Συντάκτης το έργο με αρ. πρωτοκόλλου:	ΥΝΜΤΕΚ.....
Συντάκτης/Υπογραφοί Υπολογισμοί:	Ο Αναστασιάνης Προϊστάμενος της Υ.Ν.Μ. Γ.Ε.Κ.
Μετρολόγος Γεωργίας/ΥΝΜΤΕΚ/ΒΜΜ	Στρατής Αμνιάρης ΠΕ Αρχιτέκτονας Μηχανικός





Η απόφαση αυτή να δημοσιευθεί στην Εφημερίδα της Κυβερνήσεως.

Αθήνα, 15 Ιουνίου 2026

Η Υπουργός

**ΣΤΥΛΙΑΝΗ ΜΕΝΔΩΝΗ**

