

ΕΦΗΜΕΡΙΣ ΤΗΣ ΚΥΒΕΡΝΗΣΕΩΣ

ΤΗΣ ΕΛΛΗΝΙΚΗΣ ΔΗΜΟΚΡΑΤΙΑΣ

ΤΕΥΧΟΣ ΤΕΤΑΡΤΟ

Αρ. Φύλλου 5

16 Ιανουαρίου 2007

ΠΕΡΙΕΧΟΜΕΝΑ

ΑΠΟΦΑΣΕΙΣ

Κήρυξη ως αναδασωτέας έκτασης εμβαδού 1,450 στρ. στη θέση «Φασιδέρι» Περιφέρειας Δήμου Αχαρνών του Νομού Αττικής.....	1
Κήρυξη ως αναδασωτέας έκτασης εμβαδού 10,545 στρ. στη θέση «Δασκαλειό» Περιφέρειας Δήμου Κερατέας του Νομού Αττικής.....	2
Κήρυξη ως αναδασωτέας έκτασης εμβαδού 3,977 στρ. στη θέση «Πηγάδα-Πυρνάρι» Περιφέρειας Δήμου Γλυφάδας του Νομού Αττικής.....	3
Κήρυξη ως αναδασωτέων των εκχερσωμένων δημοσίων δασικών εκτάσεων στις θέσεις Σώπατα και Φασά Περιοχής Σκινέ Δήμου Μουσούρων Νομού Χανίων.....	4

ΑΠΟΦΑΣΕΙΣ

Αριθμ.: 4009 (1)
Κήρυξη ως αναδασωτέας έκτασης εμβαδού 1,450 στρ. στη θέση «Φασιδέρι» Περιφέρειας Δήμου Αχαρνών του Νομού Αττικής.

Ο ΓΕΝΙΚΟΣ ΓΡΑΜΜΑΤΕΑΣ ΠΕΡΙΦΕΡΕΙΑΣ ΑΤΤΙΚΗΣ

Έχοντας υπόψη:

1. Τις διατάξεις:

α) Του άρθρου 117 Παρ. 3 του Συντάγματος της Ελλάδος.

β) Του ν. 3200/1955 «περί διοικητικής αποκεντρώσεως» όπως αυτές τροποποιήθηκαν μεταγενέστερα.

γ) Του ν. 2503/1997 «Διοίκηση, οργάνωση, στελέχωση της Περιφέρειας κ.λπ.».

δ) Του ν. 998/1979 «Περί προστασίας των Δασών και των Δασικών εν γένει εκτάσεων της Χώρας και ειδικότερα:

δα) Του άρθρου 41 παρ. 1

δβ) Του άρθρου 38 παρ. 1

ε) Του ν. 3208/2003 «Περί Προστασίας δασικών οικοσυστημάτων κ.λπ.»

2. Την υπ' αριθμ. 2892/27.9.2006 πρόταση του αρμοδίου Δασαρχείου Πάρνηθας σχετικά με την κήρυξη ως αναδασωτέας της αναφερόμενης στο θέμα έκτασης, αποφασίζουμε:

Κηρύσσουμε ως αναδασωτέα Δημόσια δασική έκταση (Δάσος Τατοίου) και Ιδιωτική δασική, έκταση (Ιδιωτικό δάσος ΕΔΟΚ-ΕΤΕΡ, ιδιοκτησίας σήμερα της Εθνικής Τραπέζης), συνολικού εμβαδού 1,450 στρ. (ενός στρέμματος και τετρακοσίων πενήντα χιλιοστών του στρέμματος) που βρίσκεται στην θέση «Φασιδέρι» Περιφέρειας του Δήμου Αχαρνών του Νομού Αττικής, η οποία απεικονίζεται με στοιχεία οριογραμμής (1, 2,.....,6,1), (7, 8,.....,16, 7) και (17, 18,.....,27, 17) στο προσαρτημένο στη παρούσα Απόφαση μας διάγραμμα, το οποίο αποτελεί αναπόσπαστο μέρος αυτής και έχει όρια:

Τμήματα (1, 2,.....,6, 1) και (7, 8,.....,16, 7).

Ανατολικά: Με Ιδιωτικό Δάσος.

Δυτικά: Με Ιδιωτικό Δάσος.

Βόρεια: Με Σιδηροδρομική γραμμή Αθηνών - Θεσ/νίκης.

Νότια: Με Ιδιωτικό Δάσος.

Τμήμα (17, 18,.....,27, 17).

Ανατολικά: Με Δημόσιο δάσος.

Δυτικά: Με Δημόσιο δάσος.

Βόρεια: Με Δημόσιο δάσος

Νότια: Με Σιδηροδρομική γραμμή Αθηνών - Θεσ/νίκης.

Σκοποί της κήρυξης της ανωτέρω έκτασης ως αναδασωτέας είναι, η διατήρηση του δασικού χαρακτήρα αυτής, ο αποκλεισμός διάθεσης της για άλλη χρήση και η αποκατάσταση της καταστραφείσης στις 14 του μηνός Ιουλίου του έτους 2006 εξ αιτίας πυρκαγιάς δασικής βλάστησης αποτελούμενης από άγρια ξυλώδη βλάστηση (Κυπαρίσι, χαλέπιος πεύκη, Δρυς), από θάμνους αείφυλλων - πλατύφυλλων (σπάρτο, κ.α.) και από αγρωστώδη βλάστηση, πυκνότητας 0,6.

Η απόφαση αυτή να δημοσιευθεί στην Εφημερίδα της Κυβερνήσεως.

Αγία Παρασκευή, 6 Δεκεμβρίου 2006

Ο Γενικός Γραμματέας Περιφέρειας
ΧΑΡΑΛΑΜΠΟΣ ΜΑΝΙΑΤΗΣ

ΙΣΥΣΑΡΤΑΤΑΙ
 Στην αριθμ. 4999/2.006.
 απόφασή μας
 Αγ. Παρασκευή, 6.12.2006
 Ο Γεν. Γραμματέας
 Περιφέρειας Αττικής
Τ.Υ.
ΧΑΡΑΛΑΜΠΟΣ ΠΑΝΑΪΤΗΣ

Διεύθυνση Ανάπτυξης
 Αγ. Παρασκευή, 20.12.06
 Υπουργείο Γεωργίας



ΥΠΟΜΝΗΜΑ
ΠΕΡΙΟΧΗ: ΚΡΥΟΝΕΡΙ
ΘΕΣΗ: Φ.Α.Σ. (Δ.Ε.Κ.)

Εμβαδό καείσας έκτασης με στοιχεία (1,2,...,6,1) & (7,8,...,16,7) & (17,18,...,27,17) = 1,45 στρ.

Αχαρνές 21/09/06
 Θεωρήθηκε
 Ο Διοικητής
 Περιφέρειας Αττικής
 ΔΑΣΟΥΛΟΣ

Αχαρνές 08/09/06
 η συνδικτρία
 ΟΡΓΑΝΙΣΜΟΣ ΥΟΚΛΑ
 ΔΑΣΟΥΛΟΣ

ΕΘΝΙΚΟ ΤΥΠΟΓΡΑΦΕΙΟ
 Για τεχνικούς λόγους στο σχεδιάγραμμα
 έγινε σμίκρυνση κατά ποσοστό 71 %

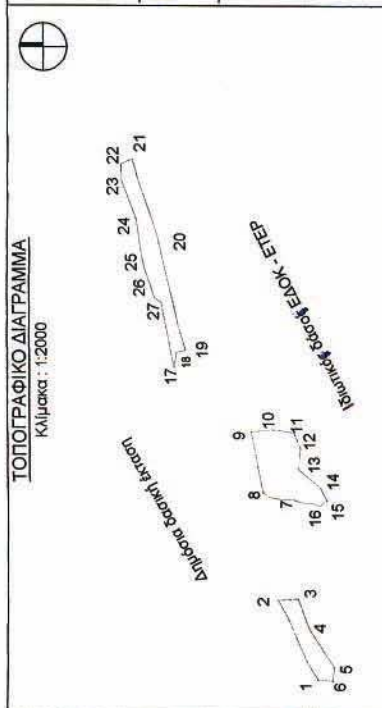

Συντεταγμένες Κορυφών (ΕΓΣΑ '87)

1: X = 483763,2161	Y = 4218540,4729
2: X = 483795,7960	Y = 4218557,6334
3: X = 483796,3131	Y = 4218549,0531
4: X = 483784,5223	Y = 4218544,7113
5: X = 483768,4909	Y = 4218533,6500
6: X = 483762,6989	Y = 4218534,0635
7: X = 483955,9241	Y = 4218582,5316
8: X = 483958,4738	Y = 4218599,1065
9: X = 483984,8879	Y = 4218603,8835
10: X = 483985,8748	Y = 4218594,4580
11: X = 483984,4979	Y = 4218585,8275
12: X = 483977,5618	Y = 4218583,0229
13: X = 483968,6394	Y = 4218584,0313
14: X = 483960,4033	Y = 4218574,6950
15: X = 483955,1066	Y = 4218572,0227
16: X = 483952,6327	Y = 4218575,1906
17: X = 484057,2334	Y = 4218636,2752
18: X = 484064,4802	Y = 4218635,4992
19: X = 484065,3621	Y = 4218631,4915
20: X = 484114,7720	Y = 4218643,6934
21: X = 484145,9154	Y = 4218654,1759
22: X = 484143,4963	Y = 4218659,0462
23: X = 484137,5699	Y = 4218658,7390
24: X = 484120,8237	Y = 4218652,3942
25: X = 484106,0007	Y = 4218650,2217
26: X = 484087,8349	Y = 4218644,5020
27: X = 484085,5963	Y = 4218641,6381

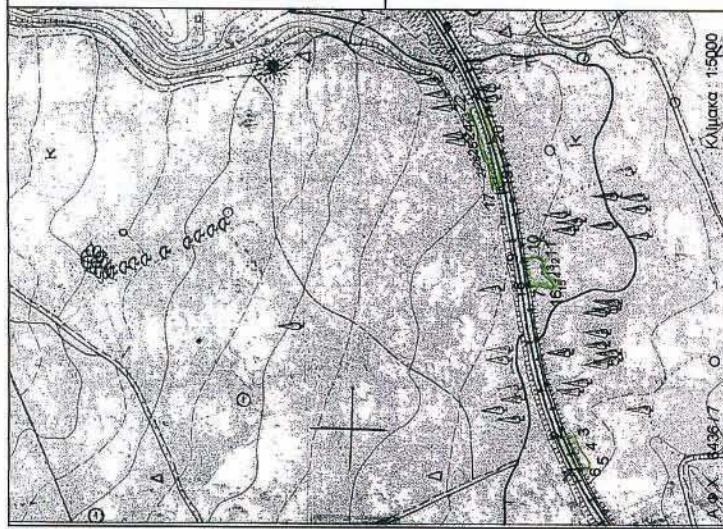

Αριθμ.: 3117

(2)

Κήρυξη ως αναδασωτέας έκτασης εμβαδού 10,545 στρ. στη θέση «Δασκαλειό» Περιφέρειας Δήμου Κερατέας του Νομού Αττικής.

Ο ΓΕΝΙΚΟΣ ΓΡΑΜΜΑΤΕΑΣ ΠΕΡΙΦΕΡΕΙΑΣ ΑΤΤΙΚΗΣ

Έχοντας υπόψη:

1.- Τις διατάξεις:

α) Του άρθρου 117 Παρ. 3 του Συντάγματος της Ελλάδος.

β) Του ν. 3200/1955 «περί διοικητικής αποκεντρώσεως» όπως αυτές τροποποιήθηκαν μεταγενέστερα.

γ) Του ν. 2503/1997 «Διοίκηση, οργάνωση, στελέχωση της Περιφέρειας κ.λπ.».

δ) Του ν. 998/1979 «Περί προστασίας των Δασών και των Δασικών εν γένει εκτάσεων της Χώρας και ειδικότερα:

δα) Του άρθρου 41 παρ. 1

δβ) Του άρθρου 38 παρ. 1

ε) Του ν. 3208/2003 «Περί Προστασίας δασικών οικοσυστημάτων κ.τλ.».

2. Την υπ' αριθμ. 6196/23.11.2005 πρόταση του αρμοδίου Δασαρχείου Λαυρίου σχετικά με την κήρυξη ως αναδασωτέας της αναφερόμενης στο θέμα έκτασης, καθώς και την υπ' αριθμ.οικ.3082/19.7.2006 συμπληρωματική πρόταση του ιδίου Δασαρχείου, αποφασίζουμε:

Κηρύσσουμε ως αναδασωτέα Δημόσια δασική έκταση εμβαδού 10,545 στρ. (δέκα στρεμμάτων και πεντακοσίων σαράντα πέντε χιλιοστών του στρέμματος) που βρίσκεται στην θέση «Δασκαλειό» Περιφέρειας Δήμου

Κερατέας του Νομού Αττικής, η οποία απεικονίζεται με στοιχεία οριογραμμής «1, 2, 3, 4, ..., 18, 19, 20, ... 26, 27, 28, ..., 32, 33, 1» εξαιρουμένου και μη προσμετρημένου του τμήματος Ε εμβαδού ενός στρέμματος και πεντακοσίων σαράντα πέντε χιλιοστών του στρέμματος (1,505 στρ.) στο προσαρτημένο στη παρούσα απόφαση μας διάγραμμα, το οποίο αποτελεί αναπόσπαστο μέρος αυτής και έχει όρια:

Ανατολικά: Με Δημόσια δασική έκταση και χέρσα έκταση σήμερα.

Δυτικά: Με Δημόσια δασική έκταση.

Βόρεια: Με αγροτική Έκταση.

Νότια: Με Δημόσια δασική έκταση και χέρσα έκταση σήμερα.

Σκοποί της κήρυξης της ανωτέρω έκτασης ως αναδασωτέας είναι, η διατήρηση του δασικού χαρακτήρα αυτής, ο αποκλεισμός διάθεσης της για άλλη χρήση και αποκατάσταση της καταστραφείσης κατά το χρονικό διάστημα από το έτος 1967 σταδιακά και τμηματικά μέχρι και σήμερα, από εκχέρωση δασικής βλάστησης αποτελούμενης από άγρια ξυλώδη φυτά (θαμνώδη βλάστηση αειφύλλων πλατυφύλλων όπως .πουρνάρια, σχίνα, αγριελιές, κ.λπ.) με ποσοστό κάλυψης >25%.

Η απόφαση αυτή να δημοσιευθεί στην Εφημερίδα της Κυβέρνησης.

Αγία Παρασκευή, 6 Δεκεμβρίου 2006

Ο Γενικός Γραμματέας Περιφέρειας
ΧΑΡΑΛΑΜΠΟΣ ΜΑΝΙΑΤΗΣ

ΑΠΟΣΠΑΣΜΑ ΧΑΡΤΗ Γ.Υ.Σ. 6468/7 ΚΛ 1:5.000

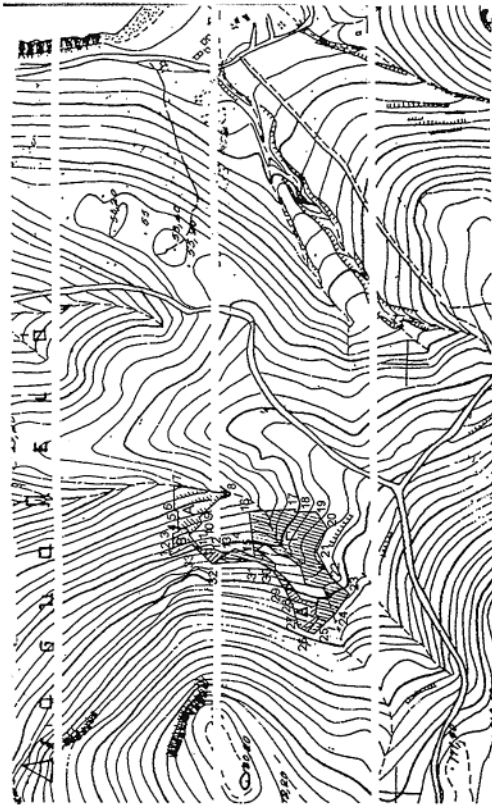

ΠΡΟΣΑΡΤΑΤΑΙ
 Στην αριθ... 32,33,34,35,36...
 απόφασή μας
 Αγ. Παρασκευή... 6.12.2006
 Ο Γεν. Γραμματέας
 Πρωτοβάθμιας Αττικής

Τ.Υ.

ΧΑΡΑΚΤΗΡΙΣΤΟΣ ΜΑΝΙΑΤΗΣ

Ακριβές Αντίγραφο
 Αγ. Παρασκευή... 20.12.06...
 Το Γραφείο Γραμματείας



Ενέργ. Τελεσμένη

ΕΘΝΙΚΟ ΤΥΠΟΓΡΑΦΕΙΟ
 Για τεχνικούς λόγους στο σχεδιάγραμμα
 έγινε σμίκρυνση κατά ποσοστό 55 %



ΘΕΟΡΗΘΗΚΕ
 ΛΑΥΡΙΟ 23/11/2005
 Ο ΔΑΣΑΡΧΗΣ

ΑΝΑΣΤΑΣΙΟΣ ΚΑΛΠΑΞΙΔΗΣ
 ΔΑΣΟΛΟΓΟΣ Α'

ΣΧΕΔΙΑΓΡΑΜΜΑ
 Εκχερσωθείσης και καταληφθείσης Δημοσίας δασικής έκτασης συνολικού
 εμβαδού Ε(1,2,3,.....18,19,20,.....26,27,28,.....32,33,34) 10,545 στρ. στη θέση
 «ΔΑΣΚΑΛΕΙΟ» του Δήμου Κερατέας
 ΚΛΙΜΑΚΑ 1:1000

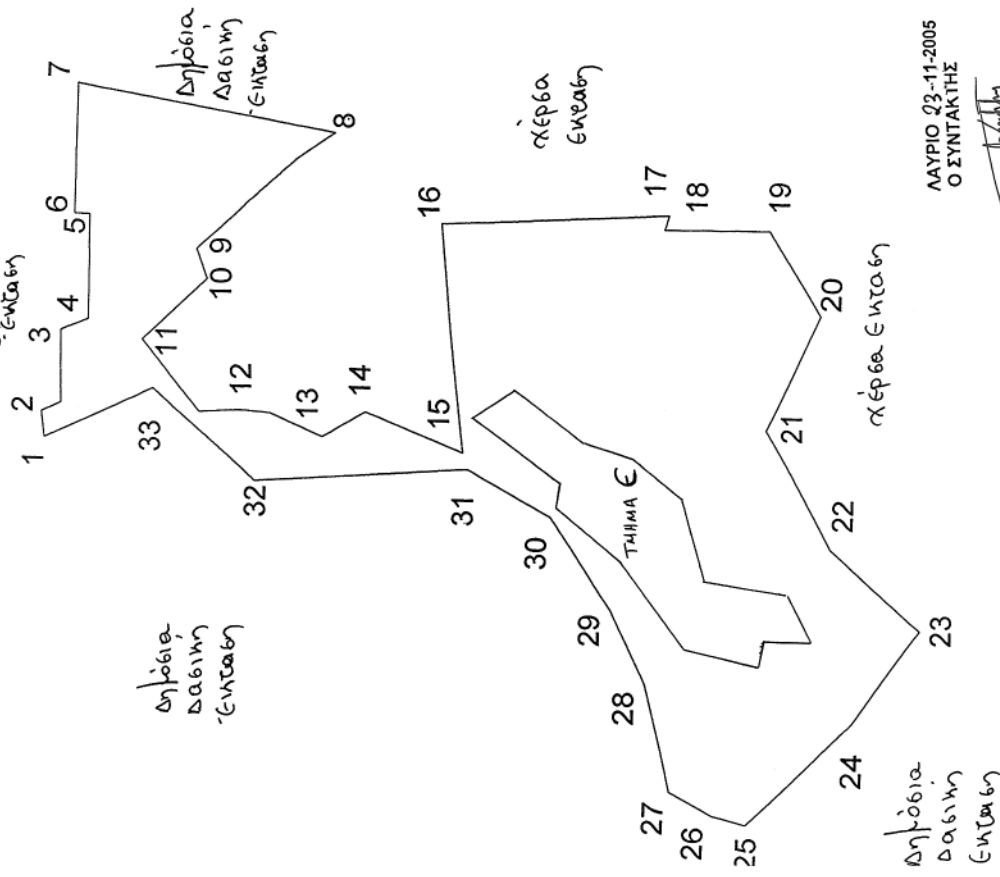

ΛΑΥΡΙΟ 23-11-2005
 Ο ΣΥΝΤΑΚΤΗΣ



ΘΕΟΔΩΡΟΣ ΚΑΒΒΑΛΙΑΣ
 ΔΑΣΟΛΟΓΟΣ

Αριθμ.: 3883

(3)

Κήρυξη ως αναδασωτέας έκτασης εμβαδού 3,977 στρ. στη θέση «Πηγάδα-Πυρνάρι» Περιφέρειας Δήμου Γλυφάδας του Νομού Αττικής.

Ο ΓΕΝΙΚΟΣ ΓΡΑΜΜΑΤΕΑΣ ΠΕΡΙΦΕΡΕΙΑΣ ΑΤΤΙΚΗΣ

Έχοντας υπόψη:

1.- Τις διατάξεις:

α) Του άρθρου 117 Παρ. 3 του Συντάγματος της Ελλάδος.

β) Του ν. 3200/1955 «περί διοικητικής αποκεντρώσεως» όπως αυτές τροποποιήθηκαν μεταγενέστερα.

γ) Του ν. 2503/1997 «Διοίκηση, οργάνωση, στελέχωση της Περιφέρειας κ.λπ.».

δ) Του ν. 998/1979 «Περί προστασίας των Δασών και των Δασικών εν γένει εκτάσεων της Χώρας και ειδικότερα:

δα) Του άρθρου 41 παρ. 1

δβ) Του άρθρου 38 παρ. 1

ε) Του ν. 3208/2003 «Περί Προστασίας δασικών οικοσυστημάτων κ.τλ.».

2. Την υπ' αριθμ. 5926/7.9.2006 πρόταση του αρμοδίου Δασαρχείου Πεντέλης σχετικά με την κήρυξη ως αναδασωτέας της αναφερόμενης στο θέμα έκτασης, αποφασίζουμε:

Κηρύσσουμε ως αναδασωτέα Δημόσια Διακατεχόμενη δασική έκταση εμβαδού 3,977 στρ. (τριών στρεμμάτων και εννιοσίων εβδομήντα επτά χιλιοστών του στρέμματος) που βρίσκεται στην θέση «Πηγάδα-Πυρνάρι» Περιφέρειας Δήμου Γλυφάδας του Νομού Αττικής, η οποία απεικονίζεται με στοιχεία οριογραμμής «Α', Β',

Γ', Δ', Α'» στο προσαρτημένο στη παρούσα Απόφαση μας διάγραμμα, το οποίο αποτελεί αναπόσπαστο μέρος αυτής και έχει όρια:

Ανατολικά: Με Δημόσια διακατεχόμενη αναδασωτέα δασική έκταση.

Δυτικά: Με Δημόσια διακατεχόμενη αναδασωτέα δασική έκταση

Βόρεια: Με Δημόσια διακατεχόμενη αναδασωτέα δασική έκταση.

Νότια: Με Δημόσια διακατεχόμενη αναδασωτέα δασική έκταση

Σκοποί της κήρυξης της ανωτέρω έκτασης ως αναδασωτέας είναι, η διατήρηση του δασικού χαρακτήρα αυτής, ο αποκλεισμός διάθεσης της για άλλη χρήση και η αποκατάσταση της καταστραφείσης κατά το χρονικό διάστημα του μηνός Φεβρουαρίου του έτους 2005 έως και σήμερα, από εκχέρσωση δασικής βλάστησης αποτελούμενης από αγριελιές, ασπάλαθα και θυμάρια, με ποσοστό κάλυψης 30% περίπου. Η πιο πάνω έκταση αποτελεί τμήμα ευρύτερης έκτασης, η οποία έχει χαρακτηριστεί ως δασική με την υπ' αριθμ.387/28.1.1998 πράξη χαρακτηρισμού του Δασάρχη, και με την υπ' αριθμ.54/2004 απόφαση Α' θμιας Επιτροπής Επίλυσης Δασικών Αμφισβητήσεων Ανατ. Αττικής (η οποία εξεδόθη κατόπιν αντιρρήσεων).

Η απόφαση αυτή να δημοσιευθεί στην Εφημερίδα της Κυβερνήσεως.

Αγία Παρασκευή, 6 Δεκεμβρίου 2006

Ο Γενικός Γραμματέας Περιφέρειας
ΧΑΡΑΛΑΜΠΟΣ ΜΑΝΙΑΤΗΣ

ΑΥ. ΦΥΛΛΟ 6463/7
ΚΛΙΜΑΚΑ 1:5000

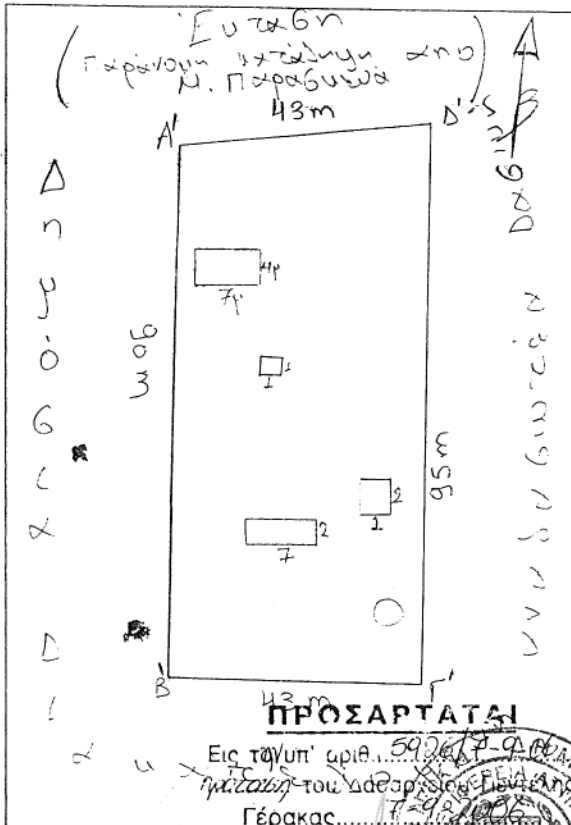
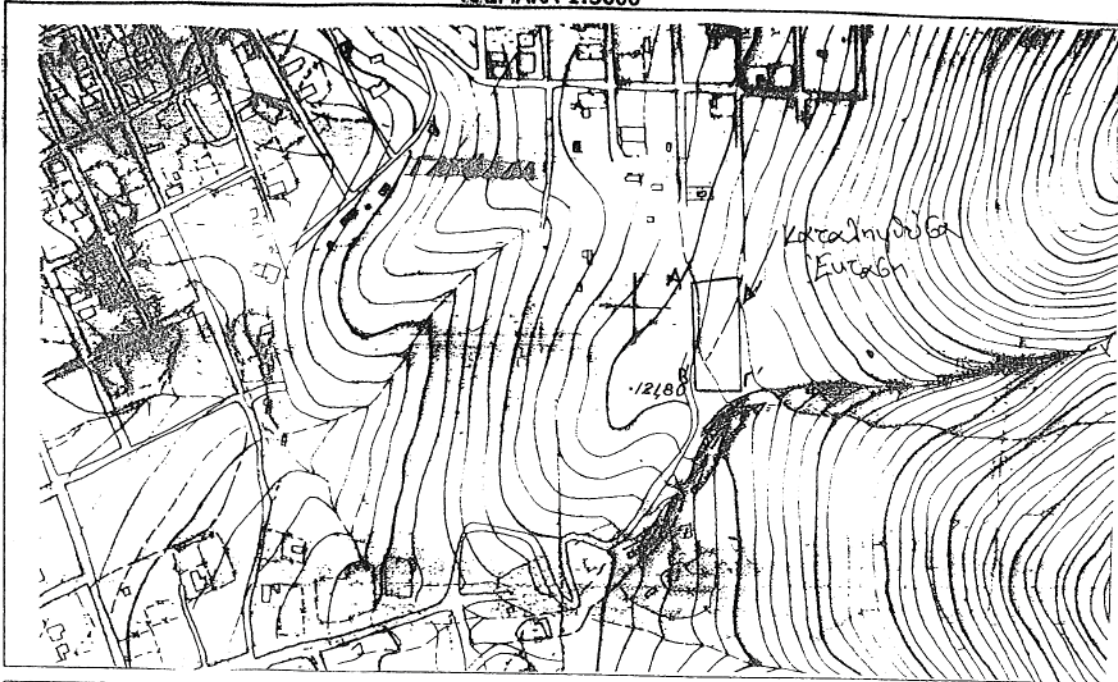

ΤΟΠΟΓΡΑΦΙΚΟ ΔΙΑΓΡΑΜΜΑ

Δημόσιας διακατεχόμενης έκτασης που καταλήφθηκε παράνομα από τον κ. Σπέντζου Αιμίλια του Γεωργίου στην θέση

Πηγάδα - Πυρναρί

ΚΛΙΜΑΚΑ 1: 1000

Εμβαδόν = 3977 τ.μ

ΠΡΟΣΑΡΤΑΤΑ

στην αριθ. 3883/2006

απόφασή μας

Αγ. Παρασκευή 6-12-2006

Ο Γεν. Γραμματέας Περιφέρειας Αττικής

Τ.Υ.

ΧΑΡΑΛΑΜΠΟΣ ΜΑΝΙΑΤΗΣ

ΓΕΡΑΚΑΣ 14/6/2006

Ο Συγγραφέας Ακριβές Αντιγραφή

Αγ. Παρασκευή 14/6/2006

Το Γραφείο Γραμματείας ΜΑΡΙΑ ΑΙΔΑ Δαυτοπούλου

ΠΡΟΣΑΡΤΑΤΑ

Εισ ταύτη' αριθ. 5926/7-9-06
του Δεσφ. Διευτ. Γεωτ. Εργ. Αττικής
Γεράκας.....

Δασάρχης

ΔΗΜΗΤΡΙΟΣ ΝΤΙΝΟΣΚΑΣ
Δασάρχης με βαθμό Δ/ΝΤΗ

Ευάγ. Τσακωνιάη

ΕΘΝΙΚΟ ΤΥΠΟΓΡΑΦΕΙΟ
Για τεχνικούς λόγους στο σχεδιασμένο έγγραφο επιβάρυνση κατά ποσοστό 78%

Αριθμ. 6291

(4)

Κήρυξη ως αναδασωτέων των εκχερσωμένων δημοσίων δασικών εκτάσεων στις θέσεις Σώπατα και Φασά Περιοχής Σκινέ Δήμου Μουσούρων Νομού Χανίων.

Ο ΓΕΝΙΚΟΣ ΓΡΑΜΜΑΤΕΑΣ ΠΕΡΙΦΕΡΕΙΑΣ ΚΡΗΤΗΣ

Έχοντας υπόψη:

1) Τις διατάξεις του ν. 3200/1955 περί Διοικητικής Αποκέντρωσης, όπως τροποποιήθηκαν και συμπληρώθηκαν μεταγενέστερα με τις διατάξεις του ν. 2503/1997.

2) Την υπ' αριθμ. 6730/12.8.2003 απόφαση του Γενικού Γραμματέα Περιφέρειας Κρήτης «περί ορισμού εισηγητών και μεταβίβαση εξουσίας υπογραφής «Με εντολή Γενικού Γραμματέα αποφάσεων εγγράφων και άλλων πράξεων στον Γενικό Διευθυντή της Περιφέρειας κ.λπ.», μεταξύ των οποίων και υπογραφή αποφάσεων κηρύξεως αναδασωτέων εκτάσεων.

3) Τις διατάξεις του άρθρου 117 παρ. 3 του Συντάγματος των Ελλήνων.

4) Τις δ/ξεις του ν 998/1979 περί προστασίας των δασών κ.λπ. και ειδικότερα του άρθρου 3, όπως τροποποιήθηκε με τον νόμο 3208/2003, του άρθρου 38 παρ. 1 και του άρθρου 41 παρ. 1 αυτού.

5). Τις διαταγές του Υπουργείου Γεωργίας α) 160417/1180/1980 και β). 182447/3049/1980.

6). Το γεγονός ότι στην θέση Φασά της περιοχής Σκινέ του Δήμου Μουσούρων νομού Χανίων υπάρχει δημόσια δασική έκταση κατελιημμένη, εκχερσωμένη και φυτεμένη με ελαιόδενδρα εμβαδού εκατόν εξήντα εννέα στρεμμάτων και εξακοσίων σαράντα χιλιοστών του στρέμματος (169,640) . Ομοίως και στην κοντινή προς αυτήν θέση Σώπατα του ίδιου χωριού υπάρχει δημόσια δασική έκταση εμβαδού εκατόν τριάντα έξι στρεμμάτων και πεντακοσίων ογδόντα χιλιοστών του στρέμματος (136,680) που κατελήφθη κατά καιρούς από διάφορους εκχερσώθηκε, δένδροφυτεύθηκε και ζητήθηκε τώρα ο χαρακτηρισμός της με το σκεπτικό του χαρακτηρισμού των ως γεωργικών εκτάσεων με συνέπεια την απώλεια του δασικού των χαρακτήρος και την απώλεια της κυριότητας του Δημοσίου. Οι εκτάσεις αυτές απεικονίζονται ως τμήματα Α και Β σε χάρτη 1:5000, ο οποίος είναι θεωρημένος και υπογεγραμμένος από τον Δ/ντη Δασών Χανίων και συνημμένος στην παρούσα απόφαση μας.

7) Την υπ' αριθμ. 6290/25.10.2006 εισηγητική έκθεση της Δ/σης Δασών Χανίων, με την οποία εισηγείται για τους λόγους που αναφέρονται σ' αυτήν να κηρυχθεί «αναδασωτέα» η ανωτέρω αναφερομένη εκχερσωμένη δημόσια δασική έκταση,

8) Την υπ' αριθμ. 838/2002 απόφαση του ΣΥΜΒΟΥΛΙΟΥ ΕΠΙΚΡΑΤΕΙΑΣ ΤΜΗΜΑ Ε' καθώς και τα διαλαμβανόμενα στο υπ' αριθμ. 105204/2793/31.7.2002 διευκρινιστικό έγγραφο του Υπουργού Γεωργίας, με το οποίο κοινοποιήθηκε η απόφαση του Σ.τ.Ε. 838/2002 σύμφωνα, με την οποία είναι δυνατή η κήρυξη «αναδασωτέων» των καμένων δασικών εκτάσεων λόγω του κατ' επείγοντος για την προστασία των και χωρίς ακόμη να έχει προηγηθεί έκδοση πράξης χαρακτηρισμού αυτών από την οικεία δασική αρχή, αποφασίζουμε:

Κηρύσσουμε ως αναδασωτέες τις δημόσιες δασικές εκτάσεις που βρίσκονται δυτικώς του χωριού Σκινέ και μέσα στα διοικητικά όρια αυτού και καταλήφθηκαν ,εκχερσώθηκαν και φυτεύθηκαν με ελαιόδενδρα παρανόμως και άνευ αδείας της αρμοδίας δασικής Αρχής.

Απεικονίζονται σε χάρτη κλίμακας 1:5000, ο οποίος είναι υπογεγραμμένος και θεωρημένος από τον Δ/ντη Δασών Χανίων και συνημμένος στην παρούσα απόφαση μας ως εξής:

Στην θέση Φασά δημόσια δασική έκταση κατελιημμένη, εκχερσωμένη και φυτεμένη με ελαιόδενδρα από αγνώστους εμβαδού εκατόν εξήντα εννέα στρεμμάτων και εξακοσίων σαράντα χιλιοστών του στρέμματος (169,640) που απεικονίζεται με τα χαρακτηριστικά:

Τμήμα Α' . περικλειόμενο από την οριοθετική γραμμή με στοιχεία «1, 2, 3,...68, 69, 70, 71, 72, 1» Ομοίως στην κοντινή προς αυτήν θέση Σώπατα δημόσια δασική έκταση εμβαδού εκατόν τριάντα έξι στρεμμάτων και πεντακοσίων ογδόντα χιλιοστών του στρέμματος (136,680) κατελιημμένη, εκχερσωμένη και δεντροφυτεμένη από αγνώστους, που απεικονίζεται με τα χαρακτηριστικά:

Τμήμα Β', περικλειόμενο με τα στοιχεία «1, 2, 3, ..., 50, 51, 52, 1».

Σκοπός για τον οποίο κηρύσσεται αναδασωτέα η έκταση αυτή είναι η διατήρηση του δασικού χαρακτήρα της; η αποκατάσταση με φυσική αναγέννηση ή τεχνητή αναδάσωση της καμένης δασικής βλάστησης και ο αποκλεισμός της αλλαγής χρήσης της.

Η παράγραφος οκτώ (8) του σκεπτικού μας με τα διαλαμβανόμενα στο υπ' αριθμ. 105204/2793/31.7.2002 διευκρινιστικό έγγραφο του Υπουργού Γεωργίας έχει εφαρμογή στην παρούσα απόφαση.

Η απόφαση αυτή να δημοσιευθεί στην Εφημερίδα της Κυβερνήσεως.

Ηράκλειο, 6 Δεκεμβρίου 2006

Ο Γενικός Γραμματέας Περιφέρειας
ΣΕΡΑΦΕΙΜ ΤΣΟΚΑΣ

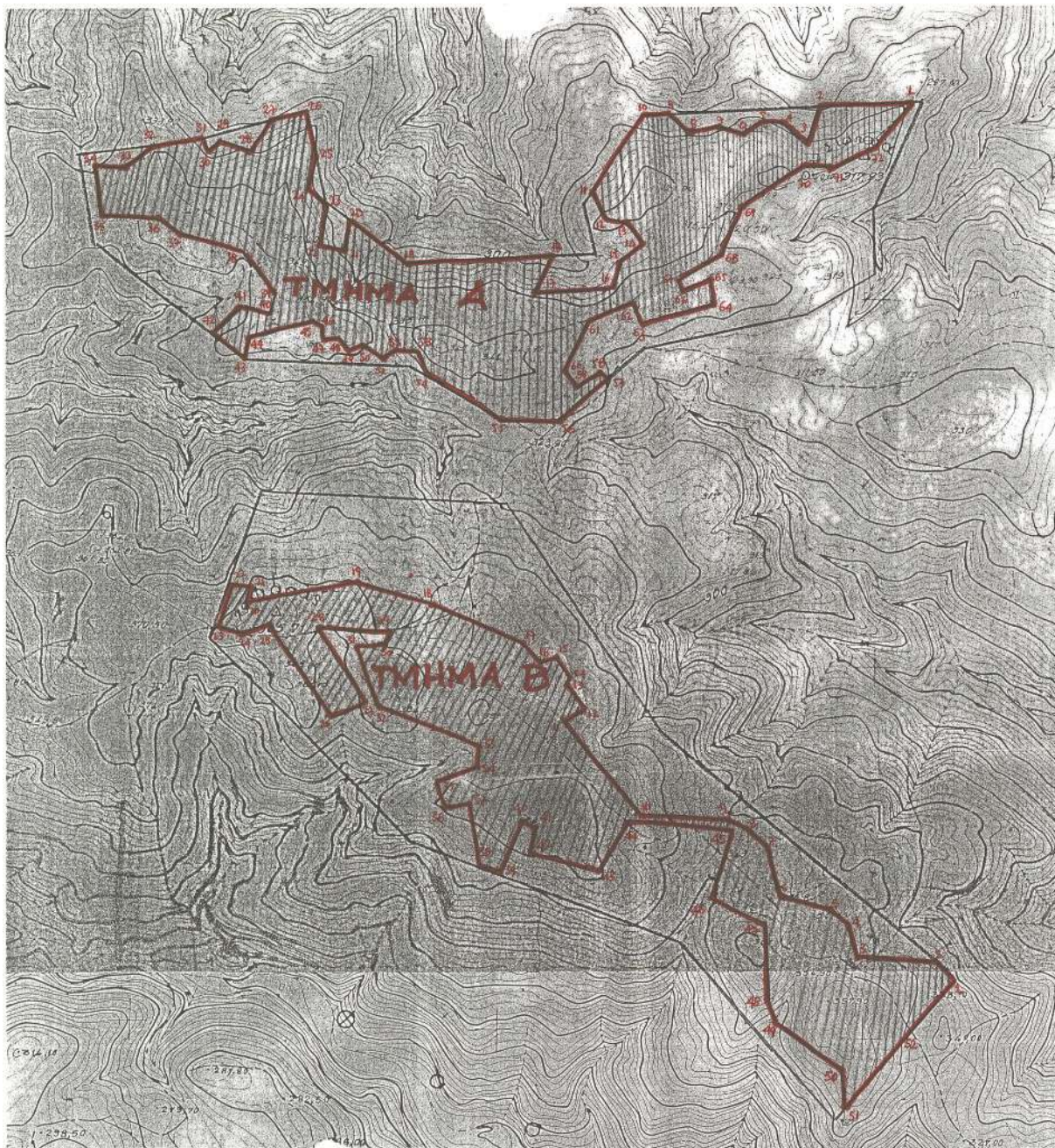

ΠΕΡΙΦΕΡΕΙΑ ΚΡΗΤΗΣ
Δ/ΝΣΗ ΔΑΣΩΝ ΧΑΝΙΩΝ

ΕΘΝΙΚΟ ΤΥΠΟΓΡΑΦΕΙΟ
Για τεχνικούς λόγους στο σχεδιάγραμμα έγινε σμίκρυνση κατά ποσοστό 55 %

ΥΠΟΜΝΗΜΑ ΕΚΧΕΡΣΩΜΕΝΩΝ ΔΑΣΙΚΩΝ ΕΚΤΑΣΕΩΝ
Αποτύπωση αυτών σε χάρτη κλίμακας 1:5.000
Τμήμα Α εμβαδού 169.640 στρεμ., θέση «Σιόπατα» Σκινέ Κυδωνίας
υπό στοιχεία διαγράμματος 1, 2, 3, ..., 68, 69, 70, 71, 72, 73

Τμήμα Β εμβαδού 136.580 στρεμ., θέση «Φασά» Σκινέ Κυδωνίας
υπό στοιχεία διαγράμματος 1, 2, 3, ..., 50, 51, 52, 53, 54, 55, 56, 57, 58, 59, 60, 61, 62, 63, 64, 65, 66, 67, 68, 69, 70, 71, 72, 73, 74, 75, 76, 77, 78, 79, 80, 81, 82, 83, 84, 85, 86, 87, 88, 89, 90, 91, 92, 93, 94, 95, 96, 97, 98, 99, 100, 101, 102, 103, 104, 105, 106, 107, 108, 109, 110, 111, 112, 113, 114, 115, 116, 117, 118, 119, 120, 121, 122, 123, 124, 125, 126, 127, 128, 129, 130, 131, 132, 133, 134, 135, 136, 137, 138, 139, 140, 141, 142, 143, 144, 145, 146, 147, 148, 149, 150, 151, 152, 153, 154, 155, 156, 157, 158, 159, 160, 161, 162, 163, 164, 165, 166, 167, 168, 169, 170, 171, 172, 173, 174, 175, 176, 177, 178, 179, 180, 181, 182, 183, 184, 185, 186, 187, 188, 189, 190, 191, 192, 193, 194, 195, 196, 197, 198, 199, 200, 201, 202, 203, 204, 205, 206, 207, 208, 209, 210, 211, 212, 213, 214, 215, 216, 217, 218, 219, 220, 221, 222, 223, 224, 225, 226, 227, 228, 229, 230, 231, 232, 233, 234, 235, 236, 237, 238, 239, 240, 241, 242, 243, 244, 245, 246, 247, 248, 249, 250, 251, 252, 253, 254, 255, 256, 257, 258, 259, 260, 261, 262, 263, 264, 265, 266, 267, 268, 269, 270, 271, 272, 273, 274, 275, 276, 277, 278, 279, 280, 281, 282, 283, 284, 285, 286, 287, 288, 289, 290, 291, 292, 293, 294, 295, 296, 297, 298, 299, 300, 301, 302, 303, 304, 305, 306, 307, 308, 309, 310, 311, 312, 313, 314, 315, 316, 317, 318, 319, 320, 321, 322, 323, 324, 325, 326, 327, 328, 329, 330, 331, 332, 333, 334, 335, 336, 337, 338, 339, 340, 341, 342, 343, 344, 345, 346, 347, 348, 349, 350, 351, 352, 353, 354, 355, 356, 357, 358, 359, 360, 361, 362, 363, 364, 365, 366, 367, 368, 369, 370, 371, 372, 373, 374, 375, 376, 377, 378, 379, 380, 381, 382, 383, 384, 385, 386, 387, 388, 389, 390, 391, 392, 393, 394, 395, 396, 397, 398, 399, 400, 401, 402, 403, 404, 405, 406, 407, 408, 409, 410, 411, 412, 413, 414, 415, 416, 417, 418, 419, 420, 421, 422, 423, 424, 425, 426, 427, 428, 429, 430, 431, 432, 433, 434, 435, 436, 437, 438, 439, 440, 441, 442, 443, 444, 445, 446, 447, 448, 449, 450, 451, 452, 453, 454, 455, 456, 457, 458, 459, 460, 461, 462, 463, 464, 465, 466, 467, 468, 469, 470, 471, 472, 473, 474, 475, 476, 477, 478, 479, 480, 481, 482, 483, 484, 485, 486, 487, 488, 489, 490, 491, 492, 493, 494, 495, 496, 497, 498, 499, 500, 501, 502, 503, 504, 505, 506, 507, 508, 509, 510, 511, 512, 513, 514, 515, 516, 517, 518, 519, 520, 521, 522, 523, 524, 525, 526, 527, 528, 529, 530, 531, 532, 533, 534, 535, 536, 537, 538, 539, 540, 541, 542, 543, 544, 545, 546, 547, 548, 549, 550, 551, 552, 553, 554, 555, 556, 557, 558, 559, 560, 561, 562, 563, 564, 565, 566, 567, 568, 569, 570, 571, 572, 573, 574, 575, 576, 577, 578, 579, 580, 581, 582, 583, 584, 585, 586, 587, 588, 589, 590, 591, 592, 593, 594, 595, 596, 597, 598, 599, 600, 601, 602, 603, 604, 605, 606, 607, 608, 609, 610, 611, 612, 613, 614, 615, 616, 617, 618, 619, 620, 621, 622, 623, 624, 625, 626, 627, 628, 629, 630, 631, 632, 633, 634, 635, 636, 637, 638, 639, 640, 641, 642, 643, 644, 645, 646, 647, 648, 649, 650, 651, 652, 653, 654, 655, 656, 657, 658, 659, 660, 661, 662, 663, 664, 665, 666, 667, 668, 669, 670, 671, 672, 673, 674, 675, 676, 677, 678, 679, 680, 681, 682, 683, 684, 685, 686, 687, 688, 689, 690, 691, 692, 693, 694, 695, 696, 697, 698, 699, 700, 701, 702, 703, 704, 705, 706, 707, 708, 709, 710, 711, 712, 713, 714, 715, 716, 717, 718, 719, 720, 721, 722, 723, 724, 725, 726, 727, 728, 729, 730, 731, 732, 733, 734, 735, 736, 737, 738, 739, 740, 741, 742, 743, 744, 745, 746, 747, 748, 749, 750, 751, 752, 753, 754, 755, 756, 757, 758, 759, 760, 761, 762, 763, 764, 765, 766, 767, 768, 769, 770, 771, 772, 773, 774, 775, 776, 777, 778, 779, 780, 781, 782, 783, 784, 785, 786, 787, 788, 789, 790, 791, 792, 793, 794, 795, 796, 797, 798, 799, 800, 801, 802, 803, 804, 805, 806, 807, 808, 809, 810, 811, 812, 813, 814, 815, 816, 817, 818, 819, 820, 821, 822, 823, 824, 825, 826, 827, 828, 829, 830, 831, 832, 833, 834, 835, 836, 837, 838, 839, 840, 841, 842, 843, 844, 845, 846, 847, 848, 849, 850, 851, 852, 853, 854, 855, 856, 857, 858, 859, 860, 861, 862, 863, 864, 865, 866, 867, 868, 869, 870, 871, 872, 873, 874, 875, 876, 877, 878, 879, 880, 881, 882, 883, 884, 885, 886, 887, 888, 889, 890, 891, 892, 893, 894, 895, 896, 897, 898, 899, 900, 901, 902, 903, 904, 905, 906, 907, 908, 909, 910, 911, 912, 913, 914, 915, 916, 917, 918, 919, 920, 921, 922, 923, 924, 925, 926, 927, 928, 929, 930, 931, 932, 933, 934, 935, 936, 937, 938, 939, 940, 941, 942, 943, 944, 945, 946, 947, 948, 949, 950, 951, 952, 953, 954, 955, 956, 957, 958, 959, 960, 961, 962, 963, 964, 965, 966, 967, 968, 969, 970, 971, 972, 973, 974, 975, 976, 977, 978, 979, 980, 981, 982, 983, 984, 985, 986, 987, 988, 989, 990, 991, 992, 993, 994, 995, 996, 997, 998, 999, 1000

Χανιά Ιούνιος 2006
Ο Σχημαστής
Αρχιτέκτονας
Δασολόγος

ΕΘΝΙΚΟ ΤΥΠΟΓΡΑΦΕΙΟ
Χανιά Ιούνιος 2006
Ο Διευθυντής
Παύλος Κωνσταντίνος
Δασολόγος



* 0 4 0 0 0 0 5 1 6 0 1 0 7 0 0 0 8 *