



04004961106040004



# ΕΦΗΜΕΡΙΣ ΤΗΣ ΚΥΒΕΡΝΗΣΕΩΣ

## ΤΗΣ ΕΛΛΗΝΙΚΗΣ ΔΗΜΟΚΡΑΤΙΑΣ

ΤΕΥΧΟΣ ΤΕΤΑΡΤΟ

Αρ. Φύλλου 496

11 Ιουνίου 2004

### ΠΕΡΙΕΧΟΜΕΝΑ

#### ΑΠΟΦΑΣΕΙΣ

- Κήρυξη ως αναδασωτέας εκτάσεως εμβαδού 1,750 στρεμμάτων στην περιοχή ΚΡΕΜΜΥΔΙΟΥ της περιφέρειας δήμου ΕΛΕΙΟΥ- ΠΡΟΝΩΝ Νομού Κεφαλονιάς..... 1
- Κήρυξη ως αναδασωτέας εκτάσεως εμβαδού 2,600 στρεμμάτων στη θέση «Λαγκαδάκια» περιοχής ΧΑΛΙΩΤΑΤΩΝ περιφέρειας Δήμου Σάμης Νομού Κεφαλλονιάς. .... 2

#### ΑΠΟΦΑΣΕΙΣ

- Αριθ. 1991 (1)  
Κήρυξη ως αναδασωτέας εκτάσεως εμβαδού 1,750 στρεμμάτων στην περιοχή ΚΡΕΜΜΥΔΙΟΥ της περιφέρειας δήμου ΕΛΕΙΟΥ- ΠΡΟΝΩΝ Νομού Κεφαλλονιάς.

#### Ο ΓΕΝΙΚΟΣ ΓΡΑΜΜΑΤΕΑΣ ΠΕΡΙΦΕΡΕΙΑΣ ΙΟΝΙΩΝ ΝΗΣΙΩΝ

Έχοντας υπόψη:

- 1) Τις περί Διοικητικής αποκέντρωσης διατάξεις του Ν. 3200/1955, όπως τροποποιήθηκε και συμπληρώθηκε μεταγενέστερα με το Ν.Δ. 532/1970.
- 2) Τις διατάξεις του άρθρου 117 παρ. 3 του Συντάγματος.
- 3) Τις διατάξεις του Ν. 998/1979 «περί προστασίας των δασών και δασικών εν γένει εκτάσεων της χώρας» και συγκεκριμένα:
  - α) Του άρθρου 38 παρ. 1.
  - β) Του άρθρου 41 παρ. 1 όπως τροποποιήθηκε με την παρ. 8 του άρθρου 1 του Ν. 3208/2003.

4) Τις διαταγές του Υπουργείου Γεωργίας αριθμ. α) 160417/1180/8.7.1980 και β) 182447/3049/24.9.1980.

5) Τον Ν. 2218/13.6.1994 «Περί ίδρυσης Νομαρχιακής Αυτοδιοίκησης, τροποποίησης διατάξεων για την πρωτοβάθμια αυτοδιοίκηση και την περιφέρεια και άλλες διατάξεις» όπως τροποποιήθηκε μεταγενέστερα με τον Ν. 2240/16.9.1994.

6) Τον Ν. 2503/30.5.1997 «Διοίκηση, οργάνωση, στελέχωση της περιφέρειας, ρύθμιση θεμάτων για την τοπική αυτοδιοίκηση και άλλες διατάξεις».

7) Την αναφορά της Δ/νσης Δασών Κεφαλλονιάς με αριθμ. 1464/2.4.2004 με την οποία προτείνεται η κήρυξη ως αναδασωτέας, της αναφερόμενης στο θέμα εκτάσεως, αποφασίζουμε:

Κηρύσσουμε αναδασωτέα, με σκοπό τη διατήρηση του δασικού χαρακτήρα αυτής, τον αποκλεισμό διάθεσης της για άλλη χρήση και την αποκατάσταση της καταστραφείσας δασικής βλάστησης με φυσική αναγέννηση, τη δασική έκταση που κάηκε εμβαδού ενός στρέμματος και επτακοσίων πενήντα τετραγωνικών μέτρων (1,750 στρ.) που βρίσκεται στην περιοχή Κρεμμυδίου περιφέρειας δήμου ΕΛΕΙΟΥ - ΠΡΟΝΩΝ Νομού Κεφαλλονιάς και προσδιορίζεται από τα στοιχεία Α-Β-Γ-Δ-Α, όπως φαίνονται στο συνημμένο απόσπασμα χάρτη Γ.Υ.Σ. κλίμακας 1:5.000 το οποίο αποτελεί αναπόσπαστο μέρος της απόφασης αυτής και ορίζεται ως εξής:

Ανατολικά: Με δασική και μη δασική έκταση

Δυτικά: Με δασική έκταση

Βόρεια: Με δασική και μη δασική έκταση

Νότια: Με δασική έκταση

Η απόφαση αυτή να δημοσιευθεί στην Εφημερίδα της Κυβερνήσεως.

Κέρκυρα, 29 Απριλίου 2004

Ο Γενικός Γραμματέας Περιφέρειας  
ΣΩΤΗΡΗΣ ΒΟΣΔΟΥ

ΕΛΛΗΝΙΚΗ ΔΗΜΟΚΡΑΤΙΑ  
ΠΕΡΙΦΕΡΕΙΑ ΙΟΝΙΩΝ ΝΗΣΙΩΝ  
Δ/ΝΣΗ ΔΑΣΩΝ ΚΕΦ/ΝΙΑΣ

Ανήκει στην αριθμ.: 1992/29-4-04  
Απόφαση Γενικού Γραμματέα Π.Ι.Ν.  
ΑΠΟΣΠΑΣΜΑ ΧΑΡΤΗ Γ.Υ.Σ. αριθμ.: 6145/1  
ΔΗΜΟΣ: ΕΛΕΙΟΥ-ΠΙΡΟΝΩΝ  
Περιοχής ΚΡΕΜΜΥΔΙΟΥ  
ΚΑΙΜΑΚΑ: 1:5.000

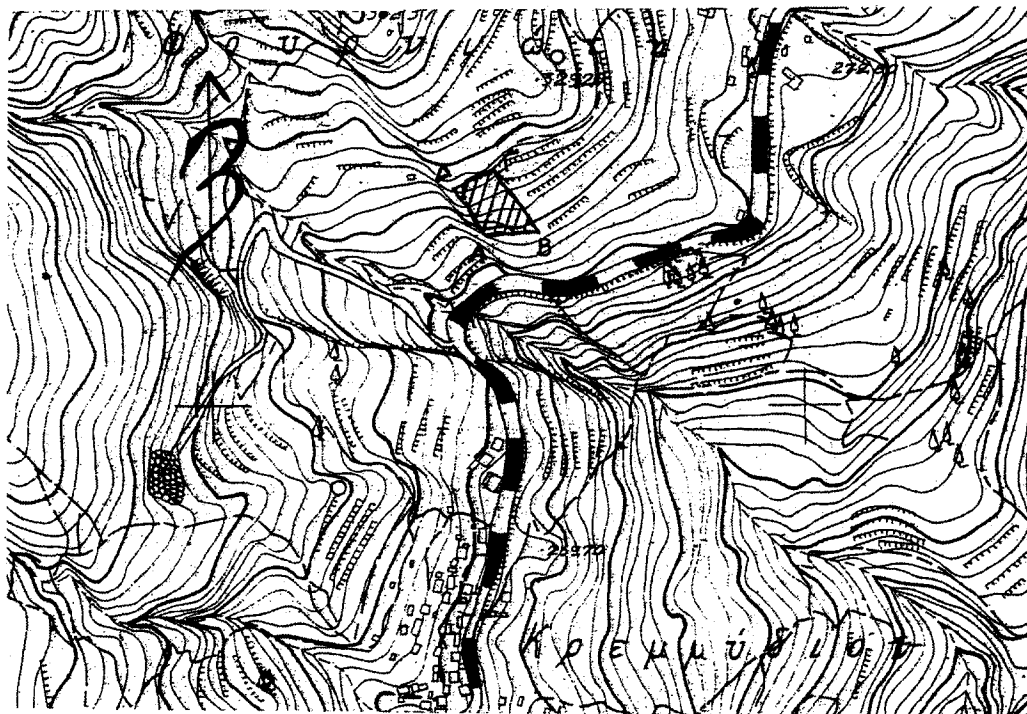

**ΥΠΟΜΝΗΜΑ:**



ΕΘΝΙΚΟ ΤΥΠΟΓΡΑΦΕΙΟ  
Για τον λόγο ότι λόγω στο σχεδιάγραμμα έγινε παραρρυση κατά ποσοστό 78 %  
Α-Β-Γ-Δ-Α: Όρια καμένης δασικής έκτασης συνολικού εμβαδού 1,750 στρεμμάτων

Αργοστόλι 2-4-2004  
Το Διοικητικό Γραφείο



ΘΕΩΡΗΘΗΚΕ  
Κέρκυρα ..... 29/4/04  
ΓΕΝΙΚΟΣ ΓΡΑΜΜΑΤΕΑΣ  
ΙΩΑΝΝΗΣ ΒΟΣΔΟΥ

ΘΕΩΡΗΘΗΚΕ  
Αργοστόλι 2-4-2004  
Δ/ΝΤΗΣ ΔΑΣΩΝ  
ΠΑΠΑΣΑΛΟΥΡΟΣ ΑΝΔΡΕΑΣ  
ΔΑΣΟΛΟΓΟΣ

Αργοστόλι 2-4-2004  
ΔΕ Διοικητικών - Γραμμάτων  
- Η -  
ΣΥΝΤΑΚΤΡΙΑ  
ΣΑΡΛΟΥ ΜΑΡΙΑ  
ΔΑΣΟΠΟΝΟΣ

Αριθ. 1992

(2)

Κήρυξη ως αναδασωτέας εκτάσεως εμβαδού 2,600 στρεμμάτων στη θέση «Λαγκαδάκια» περιοχής ΧΑΛΙΩΤΑΤΩΝ περιφέρειας Δήμου Σάμης Νομού Κεφαλονιάς.

Ο ΓΕΝΙΚΟΣ ΓΡΑΜΜΑΤΕΑΣ  
ΠΕΡΙΦΕΡΕΙΑΣ ΙΟΝΙΩΝ ΝΗΣΙΩΝ

Έχοντας υπόψη:

1) Τις περί Διοικητικής αποκέντρωσης διατάξεις του Ν. 3200/1955, όπως τροποποιήθηκε και συμπληρώθηκε μεταγενέστερα με το Ν.Δ. 532/1970.

2) Τις διατάξεις του άρθρου 117 παρ. 3 του Συντάγματος.

3) Τις διατάξεις του Ν. 998/1979 «περί προστασίας των δασών και δασικών εν γένει εκτάσεων της χώρας» και συγκεκριμένα:

α) Του άρθρου 38 παρ. 1.

β) Του άρθρου 41 παρ. 1 όπως τροποποιήθηκε με την παρ. 8 του άρθρου 1 του Ν. 3208/2003.

4) Τις διαταγές του Υπουργείου Γεωργίας αριθμ. α) 160417/1180/8.7.1980 και β) 182447/3049/24.9.1980.

5) Τον Ν. 2218/13.6.1994 «Περί ίδρυσης Νομαρχιακής Αυτοδιοίκησης, τροποποίησης διατάξεων για την πρωτοβάθμια αυτοδιοίκηση και την περιφέρεια και άλλες διατάξεις» όπως τροποποιήθηκε μεταγενέστερα με τον Ν. 2240/16.9.1994.

6) Τον Ν. 2503/30.5.1997 «Διοίκηση, οργάνωση, στελέχωση της περιφέρειας, ρύθμιση θεμάτων για την τοπική αυτοδιοίκηση και άλλες διατάξεις».

7) Την αναφορά της Δ/νσης Δασών Κεφαλονιάς με αριθμ. 1434/1.4.2004 με την οποία προτείνεται η κήρυξη ως αναδασωτέας, της αναφερόμενης στο θέμα εκτάσεως, αποφασίζουμε:

Κηρύσσουμε αναδασωτέα, με σκοπό τη διατήρηση του δασικού χαρακτήρα αυτής, τον αποκλεισμό διάθεσης της για άλλη χρήση και την αποκατάσταση της καταστραφείσας δασικής βλάστησης με φυσική αναγέννηση, τη δασική έκταση που κάηκε εμβαδού δύο στρεμμάτων και εξακοσίων τετραγωνικών μέτρων (2,600 στρ.), που βρίσκεται στη θέση «Λαγκαδάκια» περιοχής ΧΑΛΙΩΤΑΤΩΝ περιφέρειας ΔΗΜΟΥ ΣΑΜΗΣ Νομού Κεφαλονιάς και προσδιορίζεται από τα στοιχεία Α-Β-Γ-Δ-Ε-Ζ-Η-Α, όπως φαίνονται στο συνημμένο απόσπασμα χάρτη Γ.Υ.Σ κλίμακας 1:5.000 το οποίο αποτελεί αναπόσπαστο μέρος της απόφασης αυτής και ορίζεται ως εξής:

Ανατολικά: Με δασική έκταση

Δυτικά: Με δασική και μη δασική έκταση

Βόρεια: Με δασική και μη δασική έκταση

Νότια: Με δασική και μη δασική έκταση

Η απόφαση αυτή να δημοσιευθεί στην Εφημερίδα της Κυβερνήσεως.

Κέρκυρα, 29 Απριλίου 2004

Ο Γενικός Γραμματέας Περιφέρειας  
ΣΩΤΗΡΗΣ ΒΟΣΔΟΥ

ΕΛΛΗΝΙΚΗ ΔΗΜΟΚΡΑΤΙΑ  
ΠΕΡΙΦΕΡΕΙΑ ΙΟΝΙΩΝ ΝΗΣΙΩΝ  
Δ/ΝΣΗ ΔΑΣΩΝ ΚΕΦ/ΝΙΑΣ

Ανήκει στην αριθμ. : 1992/29-4-04  
Απόφαση Γενικού Γραμματέα Π.Ι.Ν.  
ΑΠΟΣΠΑΣΜΑ ΧΑΡΤΗ Γ.Υ.Σ. αριθμ.: 6124/5  
ΔΗΜΟΣ : ΣΑΜΗΣ  
ΘΕΣΗ : «Λαγκαδάκια», περιοχής ΧΑΛΙΩΤΑΤΩΝ  
ΚΛΙΜΑΚΑ : 1: 5.000

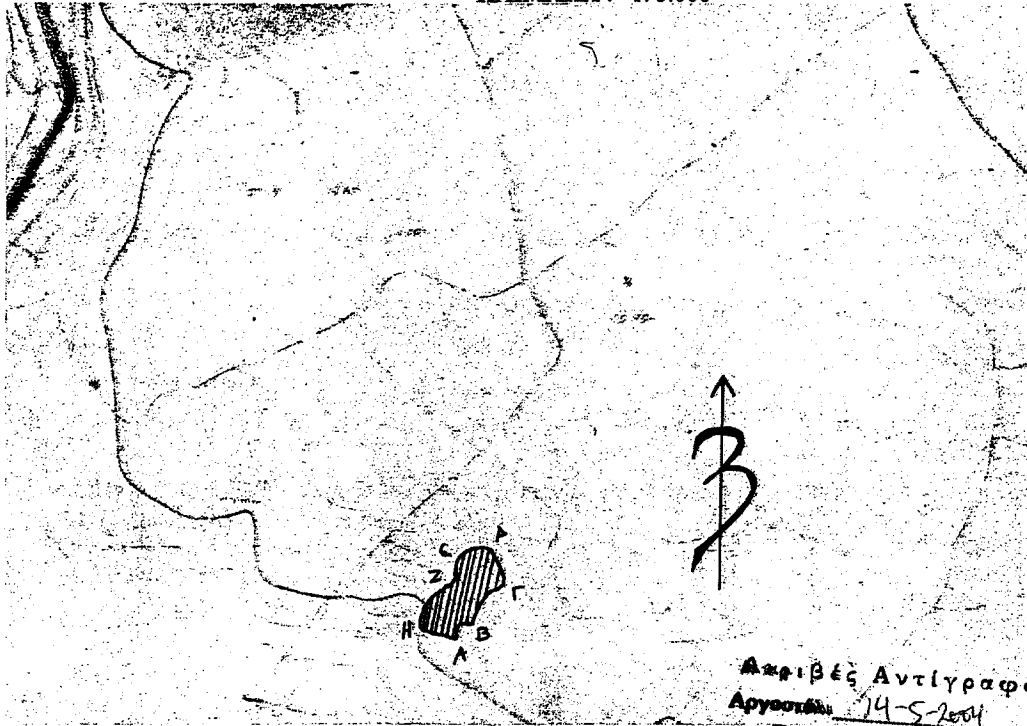

Ακριβές Αντίγραφο  
Αργοστόλι 14-5-2004

**ΥΠΟΜΝΗΜΑ :**



A-B-Γ-Δ-E-Z-H-A: Όρια καμένης δασικής έκτασης  
συνολικού εμβαδού 2,600 στρεμμάτων

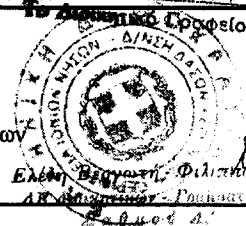

ΘΕΩΡΗΘΗΚΕ  
Κέρκυρα .... 29/4/04.

ΓΕΝΙΚΟΣ ΓΡΑΜΜΑΤΕΑΣ

ΣΩΤΗΡΗΣ ΒΟΣΙΔΟΥ

ΘΕΩΡΗΘΗΚΕ  
Αργοστόλι, 1-4-2004

Δ/ΝΤΗΣ ΔΑΣΩΝ

ΠΑΠΑΣΑΛΟΥΡΟΣ ΑΝΔΡΕΑΣ  
ΔΑΣΟΛΟΓΟΣ

Αργοστόλι, 1-4-2004

ΣΥΝΤΑΚΤΡΙΑ

ΣΑΡΛΟΥ ΜΑΡΙΑ  
ΔΑΣΟΠΟΝΟΣ

ΕΘΝΙΚΟ ΤΥΠΟΓΡΑΦΕΙΟ  
Για τεχνικούς λόγους στο σχεδιάγραμμα  
έγινε σμίκρυνση κατά ποσοστό 70%