

ΕΦΗΜΕΡΙΣ ΤΗΣ ΚΥΒΕΡΝΗΣΕΩΣ

ΤΗΣ ΕΛΛΗΝΙΚΗΣ ΔΗΜΟΚΡΑΤΙΑΣ

ΤΕΥΧΟΣ ΤΕΤΑΡΤΟ

Αρ. Φύλλου 490

2 Δεκεμβρίου 2011

ΠΕΡΙΕΧΟΜΕΝΑ

ΑΠΟΦΑΣΕΙΣ

- Κήρυξη έκτασης ως αναδασωτέας εμβαδού 0,322 στρ. στη θέση «54° χιλ. Π.Ε.Ο.Α.Κ. - Κινέττα» περιφέρειας δήμου Μεγαρέων Αττικής..... 1
- Κήρυξη έκτασης ως αναδασωτέας εμβαδού 1,500 στρεμ. στη θέση «Λούγκου Μακρή-Ρίζωμα Οινόης» περιφέρειας δήμου Μάνδρας-Ειδυλλίας Αττικής.. 2
- Επικύρωση καθορισμού τμηματικής οριοθέτησης του χείμαρρου «Παναγίτσα» στη θέση Νερομάνα του Δήμου Μεσσήνιος, Ν. Αχαΐας, σε μήκος 250 μ.. 3
- Επικύρωση καθορισμού οριοθέτησης τμήματος του ρέματος «Καρυάς» (Στροφίτσα) έμπροσθεν της ιδιοκτησίας Πέττα, στην περιοχή ανάντη του οικισμού Νέου Σουλίου και ανάντη της διώρυγας του Ελεκίστρα, του Δήμου Πατρέων, Ν. Αχαΐας. 4

ΑΠΟΦΑΣΕΙΣ

- Αριθμ. 2977 (1)
Κήρυξη έκτασης ως αναδασωτέας εμβαδού 0,322 στρ. στη θέση «54° χιλ. Π.Ε.Ο.Α.Κ. - Κινέττα» περιφέρειας δήμου Μεγαρέων Αττικής.

Ο ΓΕΝΙΚΟΣ ΓΡΑΜΜΑΤΕΑΣ ΑΠΟΚΕΝΤΡΩΜΕΝΗΣ ΔΙΟΙΚΗΣΗΣ ΑΤΤΙΚΗΣ

Έχοντας υπόψη:

- Τα άρθ. 6 και 280 του ν.3852/4.6.2010 «Νέα αρχιτεκτονική της Αυτοδιοίκησης και της Αποκεντρωμένης Διοίκησης - Πρόγραμμα Καλλικράτης».
- Το π.δ. 135/23.12.2010 «Οργανισμός Αποκεντρωμένης Διοίκησης Αττικής»
- Την παρ. 1 του αρ. 24 και την παρ. 3 του άρθ. 117 του Συντάγματος.

4. Τις διατάξεις των αρθρ. 41 παρ. 1 και 38 παρ. 1 του Ν. 998/79 «Περί προστασίας των δασών και δασικών εν γένει εκτάσεων της χώρας».

5. Τις υπ' αριθμ. 160417/1180/8-7-80 και 182447/3049/24-9-80 δ/γές Υπ. Γεωργίας.

6. Την υπ' αριθμ. 899/4.10.2011 πρόταση του Δασαρχείου Μεγάρων.

7. Την από 2.11.2011 εισήγηση - σύμφωνη γνώμη της Δ/σης Δασών Δυτ. Αττικής, αποφασίζουμε:

Κηρύσσουμε ως αναδασωτέα λόγω εκχερσώσεως, με σκοπό τη διατήρηση του χαρακτήρα του δάσους ώστε να αποκλεισθεί η διάθεση της για άλλο σκοπό, την έκταση δάσους εμβαδού τριακοσίων είκοσι δύο χιλιοστών του στρέμματος (0,322 στρεμ.) που βρίσκεται στη θέση «54° χιλ. Π.Ε.Ο.Α.Κ. - Κινέττα» περιφέρειας δήμου Μεγαρέων Αττικής, όπως απεικονίζεται με στοιχεία 1-2-3-4-5-6-7-8-1 στο τοπ. διάγραμμα κλ. 1:1000 και στην πιν. Γ.Υ. Σ. 6450/1 & 3 κλ. 1:5000, τα οποία αποτελούν αναπόσπαστο μέρος της απόφασης αυτής και συνορεύει:

Ανατολικά: Με δάσος πεύκης.

Δυτικά: Με δάσος πεύκης και αδιέξοδο χωματόδρομο.

Βόρεια: Με δάσος πεύκης.

Νότια: Με δρόμο και εκείθεν παλαιά σιδηροδρομική γραμμή.

Η αποκατάσταση της βλάστησης θα γίνει με φυσική αναγέννηση ή με πρόγραμμα τεχνητής αναδάσωσης.

Η απόφαση αυτή να δημοσιευθεί στην Εφημερίδα της Κυβερνήσεως.

Αιγάλεω, 14 Νοεμβρίου 2011

Ο Γενικός Γραμματέας Αποκεντρωμένης Διοίκησης
ΗΛΙΑΣ ΛΙΑΚΟΠΟΥΛΟΣ

ΤΟΠΟΓΡΑΦΙΚΟ ΔΙΑΓΡΑΜΜΑ

Έκτασης, με στοιχεία 1-2-3-4-5-6-7-8-1 εμβαδού 0,322 στρ., η οποία εκχερσώθηκε παράνομα στη θέση "54,5 χλμ.ΠΕΟΑΚ- Κινέττα" της περιφέρειας Δήμου Μεγάρων και κυρύνεται .. αναδασωτέα

Τοπογραφικό διάγραμμα κλ.1:1000

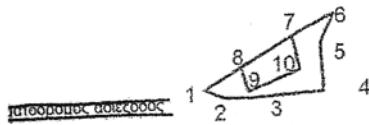
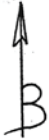

Παλαιά σιδηροδρομική γραμμή



ΑΚΡΙΒΕΣ ΦΩΤΟΑΝΤΙΓΡΑΦΟ

ΕΛΕΝΗ ΑΛΛΑΓΙΑΝΝΗ

17 ΝΟΕ. 2011

απόσπασμα Φ.Χ. Γ.Υ.Σ. κλ.1:5000
Αρ.Φύλλου 6450/1-3

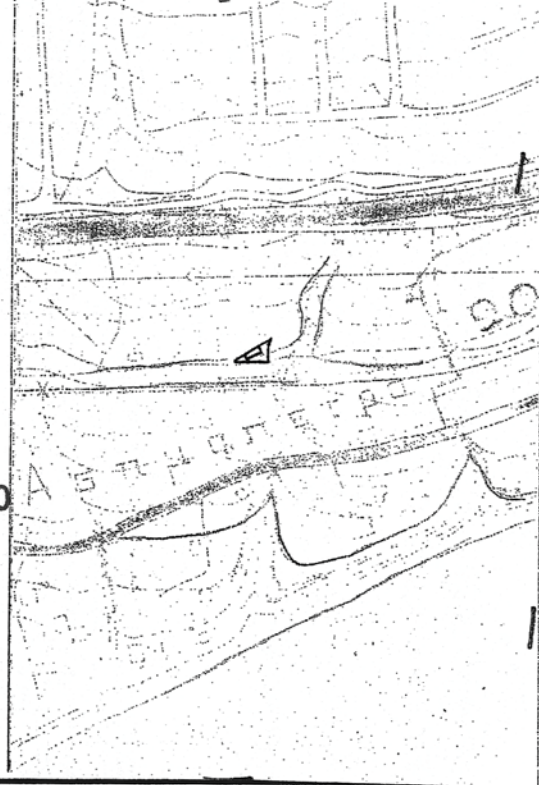

Ανήκει στην 2977 / 14.11.2011
απόφαση του Γ.Γ. Αποκεντρωμένης
Διοίκησης Αττικής

Μέγαρα 04-10-2011
Η Συντάκτρια

ΕΘΝΙΚΟ ΤΥΠΟΓΡΑΦΕΙΟ
Για τεχνικούς λόγους στο σχεδιάγραμμα,
έγινε σμίκρυνση, κατά ποσοστό **79%**

Μιχάλαρου Ελένη
Δασοπόνος

Αθήνα 9-11-11
Ο ΓΕΝ. ΔΙΝΤΗΣ
ΔΑΣΩΝ & ΑΓΡΩΤ. ΥΠΟ
Α. ΑΝΔΡΟΥ
Δασογός

Θ Ε Ω Ρ Η Θ Η Κ Ε

Αθήνα 14.11.2011
Ο Γ.Γ. Αποκεντρωμένης
Διοίκησης Αττικής

ΗΛΙΑΣ ΛΙΑΚΟΠΟΥΛΟΣ

Αιγάλεω 7.11.2011
Η Διευθύντρια Δασών
Δ.Υ. Αττικής

Γιαννάρη Σουλκιανή
Δασογός

Μέγαρα 04.10.2011
Ο Δασάρχης

Χρήστος Αντωνέλλης
Δασολόγος

Αριθμ. 2983

(2)

Κήρυξη έκτασης ως αναδασωτέας εμβαδού 1,500 στρεμ. στη θέση «Λούγκου Μακρή-Ρίζωμα Οινόης» περιφέρειας δήμου Μάνδρας-Ειδυλλίας Αττικής.

Ο ΓΕΝΙΚΟΣ ΓΡΑΜΜΑΤΕΑΣ
ΑΠΟΚΕΝΤΡΩΜΕΝΗΣ ΔΙΟΙΚΗΣΗΣ ΑΤΤΙΚΗΣ

Έχοντας υπόψη:

1. Τα άρθ. 6 και 280 του ν.3852/4.6.2010 «Νέα αρχιτεκτονική της Αυτοδιοίκησης και της Αποκεντρωμένης Διοίκησης - Πρόγραμμα Καλλικράτης».

2. Το π.δ. 135/23.12.2010 «Οργανισμός Αποκεντρωμένης Διοίκησης Αττικής».

3. Την παρ. 1 του άρθρου 24 και την παρ. 3 του άρθ. 117 του Συντάγματος.

4. Τις διατάξεις των αρθρ. 41 παρ. 1 και 38 παρ. 1 του ν.998/79 «Περί προστασίας των δασών και δασικών εν γένει εκτάσεων της χώρας».

5. Τις υπ' αριθμ. 160417/1180/8-7-80 και 182447/3049/24-9-80 δ/γές Υπ. Γεωργίας.

6. Την υπ' αριθμ. 3254/21.10.2011 πρόταση του Δασαρχείου Αιγάλεω.

7. Την από 2.10.2011 εισήγηση-σύμφωνη γνώμη της Δ/σης Δασών Δυτ. Αττικής, αποφασίζουμε:

Κηρύσσουμε ως αναδασωτέα λόγω πυρκαγιάς, με σκοπό τη διατήρηση του χαρακτήρα του δάσους ώστε να αποκλεισθεί η διάθεση της για άλλο σκοπό, την έκταση δάσους εμβαδού ενός στρέμματος και πεντακοσίων χιλιοστών του στρέμματος (1,500 στρ.), που βρίσκεται στη θέση «Λούγκου Μακρή-Ρίζωμα Οινόης» περιφέρειας δήμου Μάνδρας-Ειδυλλίας Αττικής, όπως απεικονίζονται με στοιχεία Α-Β-Γ-Δ-Ε-Ζ-Η-Θ-Α στο τοπ. διάγραμμα 1:1000 και στην πιν. Γ.Υ.Σ. 6431/4 κλ. 1:5000, που αποτελούν αναπόσπαστο μέρος της απόφασης αυτής και συνορεύει γύρωθεν με δάσος.

Η αποκατάσταση της βλάστησης θα γίνει με φυσική αναγέννηση ή με πρόγραμμα τεχνητής αναδάσωσης.

Η απόφαση αυτή να δημοσιευθεί στην Εφημερίδα της Κυβερνήσεως.

Αθήνα, 14 Νοεμβρίου 2011

Ο Γενικός Γραμματέας Αποκεντρωμένης Διοίκησης
ΗΛΙΑΣ ΛΙΑΚΟΠΟΥΛΟΣ

ΣΧΕΔΙΑΓΡΑΜΜΑ

Δασικής έκτασης που κήκε στις 31-8-2011 και κηρύσσεται αναδασωτέο στη

θέση: 'Λούγκου Μακρή - Ρίζωμα', Οινόης
Δήμος: Μάνδρας - Ειδυλλίας
Απόσπασμα από πινακίδα φ.χ. 6431/4 ΓΥΣ κλ.1:5.000
όπου απεικονίζεται η αναδασωτέα έκταση

Με στοιχεία (Α,Β,Γ,Δ,Ε,Ζ,Η,Θ,Α) η αναδασωτέα
έκταση εμβαδού 1,5 στρ

Απόσπασμα από τον χάρτη ΓΥΣ
'Ερμούθρες', στο οποίο
κλ.1:50000
σημειώνεται η θέση της αναδασωτέας
έκτασης.

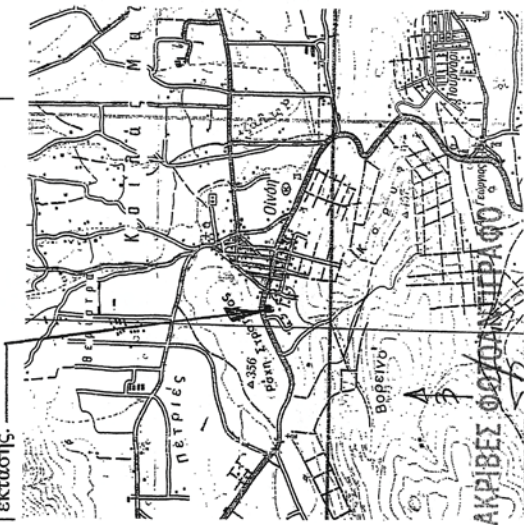
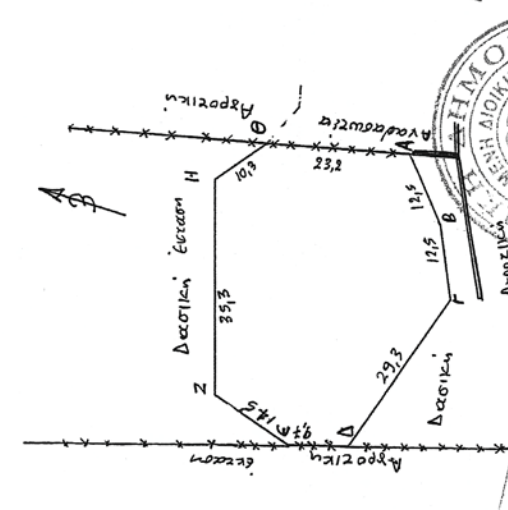
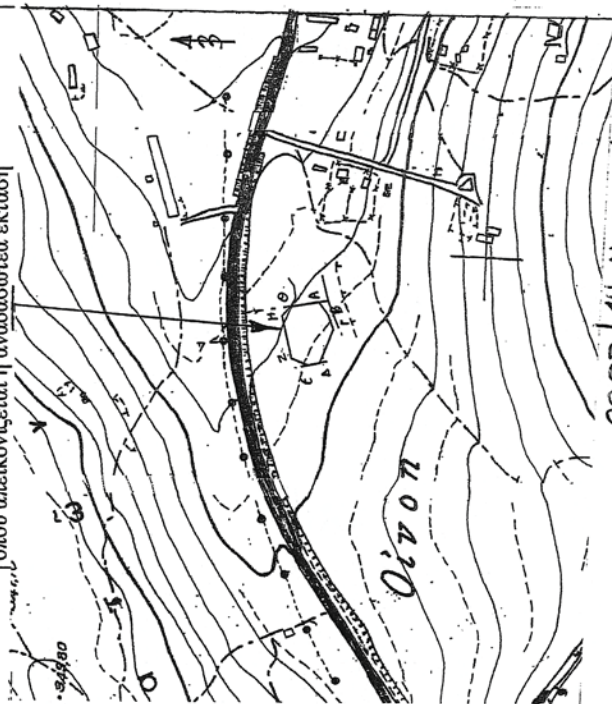

Ανήκει στην... 2983/14.11.2011

Απόφαση του Γεν. Γραμ. Αποκεντρ. Διοίκησης Αττικής
Αθήνα, 9-11-2011
Ο Γενικός Γραμματέας
Αποστ. Ισοπέτα

ΗΛΙΑΣ ΛΙΑΚΟΠΟΥΛΟΣ
Δασάρχης

ΕΛΕΝΗ ΚΑΛΑΓΙΑΝΝΗ Ο Συντάκτης
Αγγέλιο 17-10-11
ΧΡΗΤΟΣ ΤΚΑΥΣΗΣ
ΔΑΣΟΛΟΓΟΣ

17 ΝΟΕ. 2011

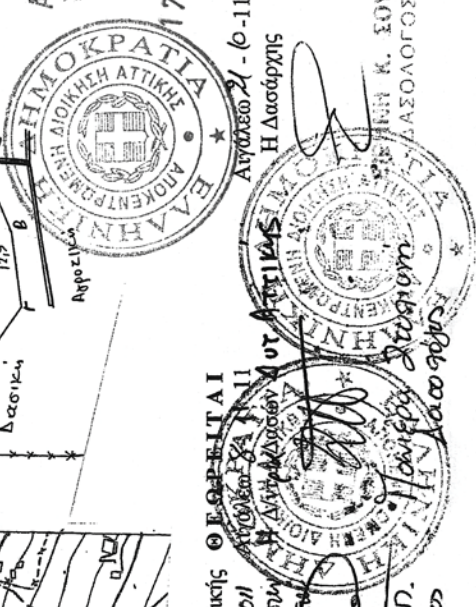

ΕΘΝΙΚΟ ΤΥΠΟΓΡΑΦΕΙΟ
Για τεχνικούς λόγους στο σχεδιάγραμμα,
έγινε μικρή κλίση, κατά ποσοστό 79%

Αριθμ. 5282/96485 (3)
Επικύρωση καθορισμού τμηματικής οριοθέτησης του χείμαρρου «Παναγίτσα» στη θέση Νερομάνα του Δήμου Μεσσήτιδος, Ν. Αχαΐας, σε μήκος 250 μ.

Ο ΓΕΝΙΚΟΣ ΓΡΑΜΜΑΤΕΑΣ
ΑΠΟΚΕΝΤΡΩΜΕΝΗΣ ΔΙΟΙΚΗΣΗΣ
ΠΕΛΟΠΟΝΝΗΣΟΥ, ΔΥΤΙΚΗΣ ΕΛΛΑΔΑΣ ΚΑΙ ΙΟΝΙΟΥ

Έχοντας υπόψη:

1. Τις διατάξεις του Ν. 3852/2010 (ΦΕΚ 87/Α'/7-6-2010) «Νέα Αρχιτεκτονική της Αυτοδιοίκησης και της Αποκεντρωμένης Διοίκησης - Πρόγραμμα Καλλικράτης».

2. Τις διατάξεις του Π.Δ. 139/2010 (ΦΕΚ 232/Α'/27-12-2010) «Οργανισμός της Αποκεντρωμένης Διοίκησης Πελοποννήσου, Δυτικής Ελλάδας και Ιονίου».

3. Την 33/98 εγκύκλιο του ΥΠΕΧΩΔΕ «Αστυνόμευση ρεμάτων και συντήρηση αντιπλ/κών έργων».

4. Το Ν.3010/2002 «Εναρμόνιση του Ν.1650/86 με τις οδηγίες 97/11 Ε.Ε & 96/61 Ε.Ε» και ειδικότερα τις διατάξεις του άρθρου 5 αυτού «Διαδικασία οριοθέτησης και ρυθμίσεις θεμάτων για τα υδατορέματα» καθώς και τις ισχύουσες διατάξεις της υπ' αριθμ. 3046/304/3-2-89 απόφασης του αναπληρωτή Υπουργού ΥΠΕΧΩΔΕ και ειδικότερα του άρθρου 6 αυτής σχετικά με τη δόμηση κοντά στα ρέματα.

5. Την με αριθ. ΓΓ 15649/1522/1-3-2011 (ΦΕΚ 491/Β'/31-3-2011), απόφαση του Γενικού Γραμματέα Αποκεντρωμένης Διοίκησης "Μεταβίβαση δικαιώματος υπογραφής «Με εντολή Γενικού Γραμματέα» στον προϊστάμενο της Γενικής Διεύθυνσης και στους προϊσταμένους των Υπηρεσιών της Γενικής Διεύθυνσης Χωροταξικής και Περιβαλλοντικής Πολιτικής της Αποκεντρωμένης Διοίκησης Πελοποννήσου - Δυτικής Ελλάδας και Ιονίου".

6. Το με αρ.πρωτ. 181708/2961/01-11-2011 έγγραφο της Διεύθυνσης Τεχνικών Έργων, Περιφερειακής Ενότητας Αχαΐας, με το οποίο μας διαβίβασε έκθεση αυτοψίας.

7. Το από 9-11-2009 απόσπασμα από το πρακτικό αρ. 19/2009 της συνεδρίασης του Δημοτικού Συμβουλίου του Δήμου Μεσσήτιδος, Ν. Αχαΐας (αρ. απόφασης 270/2009).

8. Το με αρ. πρωτ. 28552/165/18-05-2011 έγγραφο της Διεύθυνσης Τεχνικών Έργων, Περιφερειακής Ενότητας Αχαΐας, με το οποίο μας διαβίβασε την από τον Δεκέμβριο του 2010 Τεχνική Έκθεση Υδρολογικής - Υδραυλικής μελέτης και Περιβαλλοντικών στοιχείων που συντάχθηκε από την ΜΕΔΕ Β. Χριστόπουλος - Α. Αλεβίζος & ΣΙΑ Ε.Ε, και το από τον Δεκέμβριο του 2010 Τοπογραφικό διάγραμμα, (Αρ. Σχ. 1, Οριζοντιογραφία) στο οποίο σημειώνονται με μπλε γραμμή (γραμμή οριοθέτησης) που καθορίζεται από τους αριθμούς 1,2,3,4.....,20,21,22,23 και κόκκινη γραμμή (γραμμή πλημμύρας) ,οι οριογραμμές καθορισμού τμηματικής οριοθέτησης του χείμαρρου «Παναγίτσα» στη θέση Νερομάνα ,του Δήμου Μεσσήτιδος, Ν. Αχαΐας, σε μήκος 250 μ., όπως τα παραπάνω ελέγχθηκαν και θεωρήθηκαν από την υπόψη Υπηρεσία (Διεύθυνση Τεχνικών Έργων, Περιφερειακής Ενότητας Αχαΐας), αποφασίζουμε:

Επικυρώνουμε τις οριογραμμές τμηματικής οριοθέτησης του χείμαρρου «Παναγίτσα» ,στη θέση Νερομάνα, του Δήμου Μεσσήτιδος, Ν. Αχαΐας, σε μήκος 250 μ., που φαίνονται στο Τοπογραφικό διάγραμμα με μπλε και κόκκινη γραμμή και σημειώνονται με τους αριθμούς που αναγράφονται στην παραπάνω παράγραφο 8, όπως αυτές καθορίστηκαν από την Υδρολογική - Υδραυλική μελέτη που συντάχθηκε από την ΜΕΔΕ Β. Χριστόπουλος - Α. Αλεβίζος & ΣΙΑ Ε.Ε, και ελέγχθηκαν και θεωρήθηκαν από τη Διεύθυνση Τεχνικών Έργων, Περιφερειακής Ενότητας Αχαΐας.

Η απόφαση αυτή να δημοσιευθεί στην Εφημερίδα της Κυβερνήσεως.

Πάτρα, 11 Νοεμβρίου 2011

Με εντολή Γενικού Γραμματέα
Αποκεντρωμένης Διοίκησης
Ο Γενικός Διευθυντής
Χωροταξικής και Περιβαλλοντικής Πολιτικής
ΔΙΟΝ. ΠΑΝΑΓΙΩΤΟΠΟΥΛΟΣ

ΜΕΛΕΤΗΤΙΚΗ ΕΤΑΙΡΕΙΑ ΔΥΤΙΚΗΣ ΕΛΛΑΔΑΣ (ΜΕΛΕ)
 Β. ΧΡΗΣΤΟΠΟΥΛΟΣ - Α. ΑΛΕΒΙΖΟΣ & ΣΙΑ Ε.Ε.
 ΒΥΡΩΝΙΣ 6 - 26224 ΠΑΤΡΑ ΤΗΛ 2610 323466, 342550
 Α.Φ.Μ. 099782854 - Δ.Ο.Υ. Γ. ΠΑΤΡΩΝ

Ν. Α. ΑΣΙΑΣ - Δ. Τ. ΥΠΗΡΕΣΙΩΝ
 ΜΕΛΕΤΗ ΟΡΙΟΘΕΤΗΣΕΩΣ ΧΕΙΜΑΡΡΩΝ
 ΚΑΙ ΑΝΤΙΠΛΗΜΜΥΡΙΚΩΝ ΕΡΓΩΝ Ν. ΑΣΙΑΣ
 ΟΡΙΣΤΙΚΗ ΜΕΛΕΤΗ ΤΥΠΙΚΗΣ
 ΟΡΙΟΘΕΤΗΣΕΩΣ ΧΕΙΜ. ΠΑΝΑΤΙΣΙΑ
 ΣΤΗ ΔΕΞΗ ΠΕΡΙΟΜΑΝΑ
 ΔΗΜΟΥ ΜΕΣΣΑΤΩΝ
 ΣΕ ΜΗΚΟΣ 250 μ.
 ΣΧΕΔΙΟ 1. ΟΡΙΟΘΕΤΟΓΡΑΦΙΑ
 ΚΥΜΑΚΑ 1:250

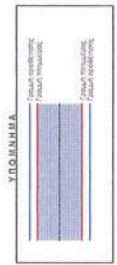
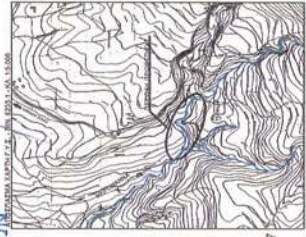

ΔΑΔΑ ΠΥΡΡΕΙΔΕΣ

Με το παρόν σχέδιο καταγράφονται οι πυρρές που υπάρχουν στην περιοχή της μελέτης, σύμφωνα με τον Ν. 2803/2000 (ΦΕΚ 130/2000) και τον Ν. 2804/2000 (ΦΕΚ 131/2000).

Α/Α	ΠΥΡΡΑ	ΕΠΙΧΕΙΡΗΣΙΑΣ	ΠΡΟΣΤΑΣΙΑΣ	ΣΤΑΘΙΑΣ
1	ΠΥΡΡΑ 1	1	1	1
2	ΠΥΡΡΑ 2	2	2	2
3	ΠΥΡΡΑ 3	3	3	3
4	ΠΥΡΡΑ 4	4	4	4
5	ΠΥΡΡΑ 5	5	5	5
6	ΠΥΡΡΑ 6	6	6	6
7	ΠΥΡΡΑ 7	7	7	7
8	ΠΥΡΡΑ 8	8	8	8
9	ΠΥΡΡΑ 9	9	9	9
10	ΠΥΡΡΑ 10	10	10	10
11	ΠΥΡΡΑ 11	11	11	11
12	ΠΥΡΡΑ 12	12	12	12
13	ΠΥΡΡΑ 13	13	13	13
14	ΠΥΡΡΑ 14	14	14	14
15	ΠΥΡΡΑ 15	15	15	15
16	ΠΥΡΡΑ 16	16	16	16
17	ΠΥΡΡΑ 17	17	17	17
18	ΠΥΡΡΑ 18	18	18	18
19	ΠΥΡΡΑ 19	19	19	19
20	ΠΥΡΡΑ 20	20	20	20
21	ΠΥΡΡΑ 21	21	21	21
22	ΠΥΡΡΑ 22	22	22	22
23	ΠΥΡΡΑ 23	23	23	23

Με την παρούσα μελέτη καθορίζονται οι ορίσεις των πυρρών, σύμφωνα με τον Ν. 2803/2000 (ΦΕΚ 130/2000) και τον Ν. 2804/2000 (ΦΕΚ 131/2000).

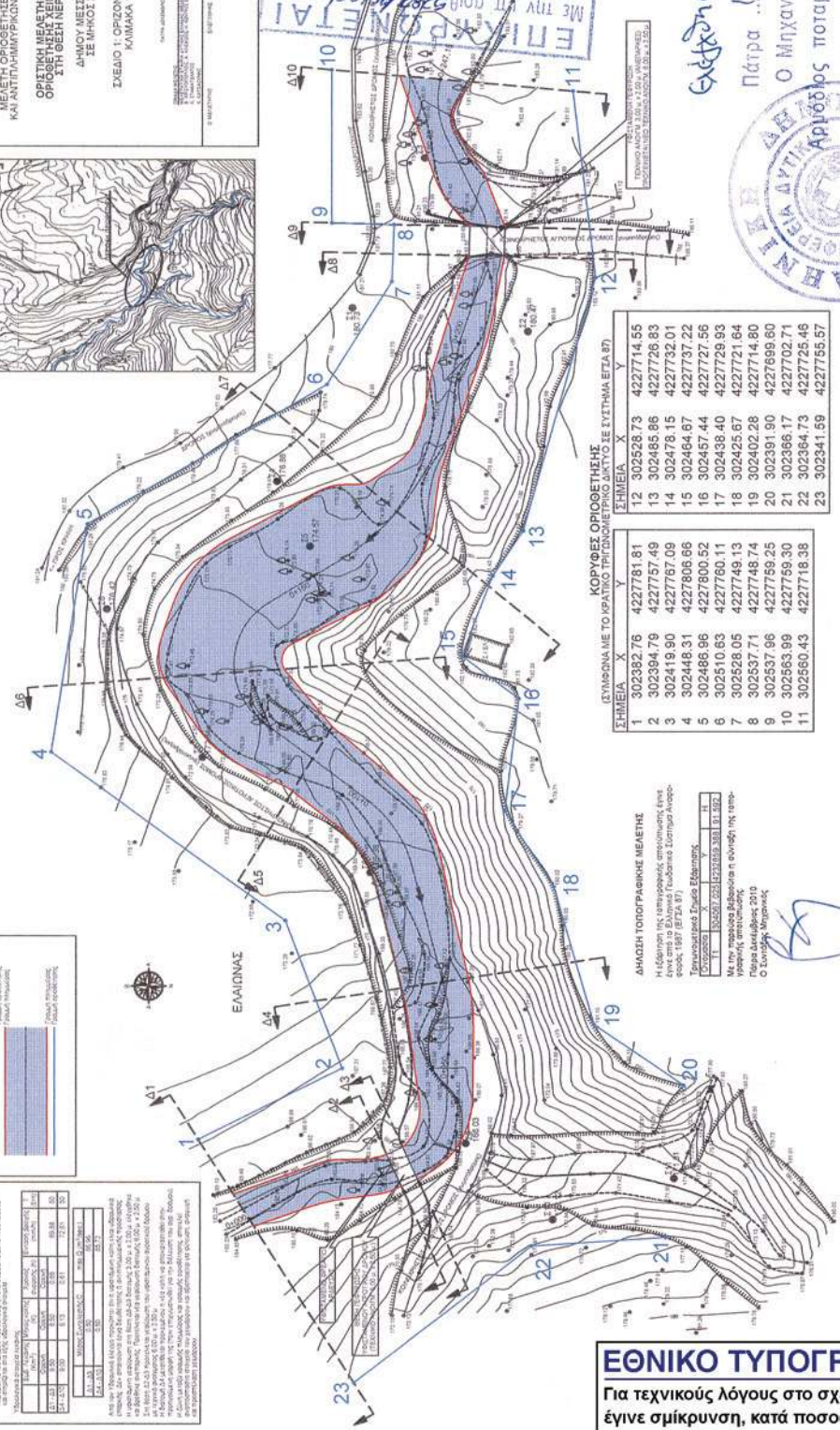

ΚΟΡΥΦΕΣ ΟΡΙΟΘΕΤΗΣΗΣ

(ΣΥΜΦΩΝΑ ΜΕ ΤΟ ΚΡΑΤΙΚΟ ΤΡΙΓΩΝΙΕΤΡΙΚΟ ΔΙΚΤΥΟ ΣΕ ΣΥΣΤΗΜΑ ΕΓΣ. ΒΤ)

ΣΗΜΕΙΑ	X	Y	X	Y	
1	302382.76	4227781.81	12	302528.73	4227714.55
2	302394.79	4227757.49	13	302485.86	4227726.83
3	302419.90	4227767.09	14	302478.15	4227732.01
4	302448.31	4227806.66	15	302464.67	4227737.22
5	302486.96	4227800.52	16	302457.44	4227727.56
6	302510.63	4227760.11	17	302438.40	4227729.93
7	302528.05	4227749.13	18	302425.67	4227721.64
8	302537.71	4227748.74	19	302402.28	4227714.80
9	302537.96	4227759.25	20	302391.90	4227696.80
10	302563.99	4227759.30	21	302366.17	4227702.71
11	302560.43	4227718.38	22	302364.73	4227725.46
			23	302341.69	4227755.57

ΔΙΑΧΕΙΡΙΣΗ ΤΟΠΟΓΡΑΦΙΚΗΣ ΜΕΛΕΤΗΣ

Η Εξέλιξη της καταγραφής αποτελείται από την Εξέλιξη της μελέτης, σύμφωνα με τον Ν. 2803/2000 (ΦΕΚ 130/2000) και τον Ν. 2804/2000 (ΦΕΚ 131/2000).

Με την παρούσα μελέτη καθορίζονται οι ορίσεις των πυρρών, σύμφωνα με τον Ν. 2803/2000 (ΦΕΚ 130/2000) και τον Ν. 2804/2000 (ΦΕΚ 131/2000).

Ο Γ. ΠΑΤΡΩΝ

ΕΛΛΗΝΙΚΗ ΔΗΜΟΚΡΑΤΙΑ
 ΥΠΟΥΡΓΕΙΟ ΠΑΡΕΧΟΜΕΝΩΝ
 ΥΠΟΥΡΧΟΣ ΚΥΒΕΡΝΗΣΕΩΣ
 ΓΕΝΙΚΟΣ ΔΙΕΥΘΥΝΤΗΣ
 ΧΡΟΝΟΚΑΤΑΓΡΑΦΗΣ & ΠΕΡΙΒΑΛΛΟΝΤΙΚΗΣ
 ΠΡΟΣΤΑΣΙΑΣ
 ΑΝΑΡΤΗΣΗ
 ΠΑΤΡΑ 16/3/2011
 Ο Μηχανικός Δ.Τ.Υ.
 Αριθμός ποταμών & χειμάρρων



Α. ΝΙΚΟΛΑΚΟΠΟΥΛΟΣ

ΕΘΝΙΚΟ ΤΥΠΟΓΡΑΦΕΙΟ
 Για τεχνικούς λόγους στο σχεδιάγραμμα,
 έγινε σμίκρυνση, κατά ποσοστό 79%

Αριθμ. 3731/60188

(4)

Επικύρωση καθορισμού οριοθέτησης τμήματος του ρέματος «Καρυάς» (Στροφίτσα) έμπροσθεν της ιδιοκτησίας Πέττα, στην περιοχή ανάντη του οικισμού Νέου Σουλίου και ανάντη της διώρυγας του Ελεκίστρα, του Δήμου Πατρέων, Ν. Αχαΐας.

Ο ΓΕΝΙΚΟΣ ΓΡΑΜΜΑΤΕΑΣ
ΑΠΟΚΕΝΤΡΩΜΕΝΗΣ ΔΙΟΙΚΗΣΗΣ
ΠΕΛΟΠΟΝΝΗΣΟΥ, ΔΥΤΙΚΗΣ ΕΛΛΑΔΑΣ ΚΑΙ ΙΟΝΙΟΥ

Έχοντας υπόψη:

1. Τις διατάξεις του Ν. 3852/2010 (ΦΕΚ 87/Α'/7-6-2010) «Νέα Αρχιτεκτονική της Αυτοδιοίκησης και της Αποκεντρωμένης Διοίκησης - Πρόγραμμα Καλλικράτης».

2. Τις διατάξεις του Π.Δ. 139/2010 (ΦΕΚ 232/Α'/27-12-2010) «Οργανισμός της Αποκεντρωμένης Διοίκησης Πελοποννήσου, Δυτικής Ελλάδας και Ιονίου».

3. Την 33/98 εγκύκλιο του ΥΠΕΧΩΔΕ «Αστυνόμευση ρεμάτων και συντήρηση αντιπλ/κών έργων».

4. Το Ν.3010/2002 «Εναρμόνιση του Ν.1650/86 με τις οδηγίες 97/11 Ε.Ε και 96/61 Ε.Ε» και ειδικότερα τις διατάξεις του άρθρου 5 αυτού «Διαδικασία οριοθέτησης και ρυθμίσεις θεμάτων για τα υδατορέματα» καθώς και τις ισχύουσες διατάξεις της υπ' αριθμ. 3046/304/3-2-89 απόφασης του αναπληρωτή Υπουργού ΥΠΕΧΩΔΕ και ειδικότερα του άρθρου 6 αυτής σχετικά με τη δόμηση κοντά στα ρέματα.

5. Την με αριθ. ΓΓ 15649/1522/1-3-2011 (ΦΕΚ 491/Β'/31-3-2011), απόφαση του Γενικού Γραμματέα Αποκεντρωμένης Διοίκησης "Μεταβίβαση δικαιώματος υπογραφής «Με εντολή Γενικού Γραμματέα» στον προϊστάμενο της Γενικής Διεύθυνσης και στους προϊσταμένους των Υπηρεσιών της Γενικής Διεύθυνσης Χωροταξικής και Περιβαλλοντικής Πολιτικής της Αποκεντρωμένης Διοίκησης Πελοποννήσου - Δυτικής Ελλάδας και Ιονίου".

6. Την υπ' αρ. 233/6-4-2011 απόφαση του Δημοτικού Συμβουλίου, του Δήμου Πατρέων, Ν. Αχαΐας.

7. Το με αρ. πρωτ. 93888/1291/07-07-2011 έγγραφο της Διεύθυνσης Τεχνικών Έργων, Περιφερειακής Ενότητας

Αχαΐας, με το οποίο μας διαβίβασε την από τον Ιούλιο του 2011 Τεχνική Έκθεση Υδρολογικής - Υδραυλικής μελέτης και Περιβαλλοντικών στοιχείων που συντάχθηκε από την Μ.Ε.Δ.Ε. Ε.Ε, Β. Χριστόπουλος - Α. Αλεβίζος & ΣΙΑ Ε.Ε και το από τον Ιούλιο του 2011 Τοπογραφικό διάγραμμα, (Αρ. Σχ. 1, Οριζοντιογραφία) στο οποίο σημειώνονται με μπλε γραμμή (γραμμή οριοθέτησης) που καθορίζεται από τους αριθμούς 1,2,3,4.....,14,15,16,17 και κόκκινη γραμμή (γραμμή πλημμύρας) οι οριογραμμές καθορισμού της οριοθέτησης τμήματος του ρέματος «Καρυάς» (Στροφίτσα) έμπροσθεν της ιδιοκτησίας κ.Πέττα, στην περιοχή ανάντη του οικισμού Νέου Σουλίου και ανάντη της διώρυγας του Ελεκίστρα, του Δήμου Πατρέων, Ν. Αχαΐας, σε μήκος 73,97 μ., όπως τα παραπάνω ελέγχθηκαν και θεωρήθηκαν από την υπόψη Υπηρεσία (Διεύθυνση Τεχνικών Έργων, Περιφερειακής Ενότητας Αχαΐας), αποφασίζουμε:

Επικυρώνουμε τις οριογραμμές τμήματος του ρέματος «Καρυάς» (Στροφίτσα) έμπροσθεν της ιδιοκτησίας κ.Πέττα, στην περιοχή ανάντη του οικισμού Νέου Σουλίου και ανάντη της διώρυγας του Ελεκίστρα, του Δήμου Πατρέων, Ν. Αχαΐας, σε μήκος 73,97 μ., που φαίνονται στο Τοπογραφικό διάγραμμα με μπλε και κόκκινη γραμμή και σημειώνονται με τους αριθμούς που αναγράφονται στην παραπάνω παράγραφο 7, όπως αυτές καθορίστηκαν από την Υδρολογική - Υδραυλική μελέτη που συντάχθηκε από την Μ.Ε.Δ.Ε. Ε.Ε, Β.Χριστόπουλος - Α.Αλεβίζος & ΣΙΑ Ε.Ε, και ελέγχθηκαν και θεωρήθηκαν από τη Διεύθυνση Τεχνικών Έργων, Περιφερειακής Ενότητας Αχαΐας.

Η απόφαση αυτή να δημοσιευθεί στην Εφημερίδα της Κυβερνήσεως.

Πάτρα, 11 Νοεμβρίου 2011

Με εντολή Γενικού Γραμματέα
Αποκεντρωμένης Διοίκησης
Ο Γενικός Διευθυντής

Χωροταξικής και Περιβαλλοντικής Πολιτικής
ΔΙΟΝ. ΠΑΝΑΓΙΩΤΟΠΟΥΛΟΣ



ΑΡΧΑΙΑΣ ΜΑΡΤΗΣ Γ.Ε. - ΣΥΝΘΕΣΗ 023 Ε - ΚΙΛΙΚΙΑ 1:5.000

ΥΠΟΜΕΤΡΑ

Επιμέτρηση μετρήσεων με τη βοήθεια του οριζοντιογράφου και του υψογράφου.

Αριθμ. Στ. (m)	Υψος (m)	Απόσταση (m)	Αριθμ. Στ. (m)	Υψος (m)	Απόσταση (m)
1	0.25	1.35	2	0.25	1.35
3	0.25	1.35	4	0.25	1.35
5	0.25	1.35	6	0.25	1.35
8	0.25	1.35	9	0.25	1.35

Μέτρος: 0.25m

ΑΝΩΝΥΜΟ ΤΟΠΟΓΡΑΦΙΚΟ ΜΕΤΡΗΣ

Επιμέτρηση μετρήσεων με τη βοήθεια του οριζοντιογράφου και του υψογράφου.

Με τη βοήθεια του οριζοντιογράφου και του υψογράφου.

Πάτρα 11/11/2011

Ο Σπυρίδων Καραγιάννης

ΚΟΡΥΦΕΣ ΟΡΙΘΜΗΤΕΣ
(ΣΥΜΦΩΝΑ ΜΕ ΤΟ ΚΑΤΙΚΟ ΤΡΙΓΩΝΟΜΕΤΡΙΚΟ ΔΙΚΤΥΟ ΣΕ ΣΥΣΤΗΜΑ ΕΓΣΑΥ)

ΣΗΜΕΙΑ	X	Y	X	Y	
1	305640.24	4231132.61	9	305903.88	4231166.76
2	305849.80	4231134.79	10	305888.84	4231165.97
3	305866.30	4231136.66	11	305884.02	4231163.24
4	305867.26	4231144.03	12	305879.65	4231157.63
5	305876.17	4231148.98	13	305874.52	4231153.93
6	305882.68	4231152.90	14	305869.70	4231151.87
7	305889.06	4231160.43	15	305853.15	4231147.60
8	305904.24	4231161.62	16	305852.98	4231140.76
			17	305838.30	4231137.84

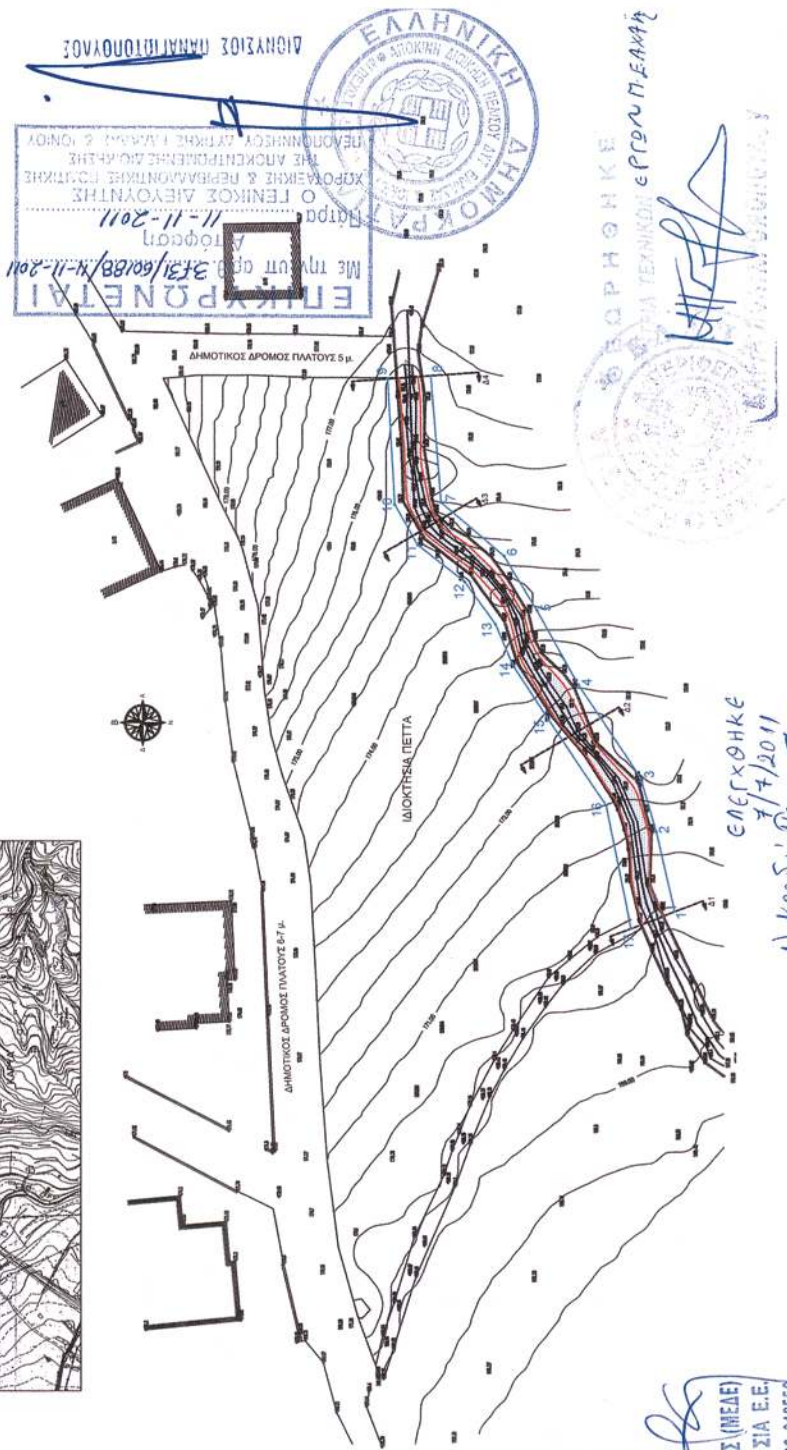

ΕΠΕΡΧΘΗΚΕ
7/7/2011
1) Κορδα' Πατρών
2) φύτευσι' Τελεομετρίων

ΤΕΧΝΙΚΗ ΟΡΙΘΜΗΤΗ
ΡΕΜΑΤΟΣ ΚΑΡΥΑΣ (ΣΤΡΟΦΙΤΣΑ)
ΤΟΥ ΔΗΜΟΥ ΠΑΤΡΩΝ
(ΘΕΣΗ : ΙΔΙΟΚΤ. ΠΕΤΤΑ)

ΣΧΕΔΙΟ 1: ΟΡΙΖΟΝΤΟΓΡΑΦΙΑ
ΚΙΛΙΚΙΑ 1:200

ΜΕΛΕΤΗΤΙΚΗ ΕΤΑΙΡΕΙΑ ΔΥΤΙΚΗΣ ΕΛΛΑΔΟΣ (ΜΕΛΕ)

Β. ΧΡΙΣΤΟΠΟΥΛΟΣ - Α. ΑΛΕΒΙΖΟΣ & ΣΙΑ Ε.Ε.

ΒΥΡΩΝΟΣ 6 - 262 24 ΠΑΤΡΑ ΤΗΛ 2610 323466, 342550

Α.Φ.Μ. 099782854 - Δ. Ο.Υ. Γ. ΠΑΤΡΩΝ

ΕΘΝΙΚΟ ΤΥΠΟΓΡΑΦΕΙΟ
Για τεχνικούς λόγους στο σχεδιάγραμμα, έγινε σμίκρυνση, κατά ποσοστό 79%

