



# ΕΦΗΜΕΡΙΔΑ ΤΗΣ ΚΥΒΕΡΝΗΣΕΩΣ ΤΗΣ ΕΛΛΗΝΙΚΗΣ ΔΗΜΟΚΡΑΤΙΑΣ

16 Ιουνίου 2026

ΤΕΥΧΟΣ ΤΕΤΑΡΤΟ

Αρ. Φύλλου 488

## ΑΠΟΦΑΣΕΙΣ

Αριθμ. 220801

**Μερική ανάκληση της υπ' αρ. 5388/26.09.2006 απόφασης του Διευθυντή Δασών Λέσβου «Κήρυξη ως αναδασωτέας έκτασης λόγω πυρκαγιάς, εμβαδού 5.720 στρεμ.» (Δ' 925) ως προς την έκταση συνολικού εμβαδού 10.068,41 τ.μ. στις θέσεις «Χόβαλα ή Πνακά» και «Λιγωνάρι Χαραμίδα» δ.κ. Λουτρών δ.ε. Μυτιλήνης Δήμου Μυτιλήνης Π.Ε. Λέσβου.**

Ο ΓΕΝΙΚΟΣ ΓΡΑΜΜΑΤΕΑΣ ΔΑΣΩΝ  
ΤΟΥ ΥΠΟΥΡΓΕΙΟΥ ΠΕΡΙΒΑΛΛΟΝΤΟΣ ΚΑΙ ΕΝΕΡΓΕΙΑΣ

Έχοντας υπόψη:

1. Την παρ. 1 του άρθρου 24 και την παρ. 3 του άρθρου 117 του Συντάγματος.
2. Το άρθρο 44 του ν. 998/1979 «Περί προστασίας των δασών και των δασικών εν γένει εκτάσεων της Χώρας» (Α' 289).
3. Τον ν. 4727/2020 «Ψηφιακή Διακυβέρνηση [Ενσωμάτωση στην Ελληνική Νομοθεσία της Οδηγίας (ΕΕ) 2016/2102 και της Οδηγίας (ΕΕ) 2019/1024] - Ηλεκτρονικές Επικοινωνίες [Ενσωμάτωση στο Ελληνικό Δίκαιο της Οδηγίας (ΕΕ) 2018/1972] και άλλες διατάξεις» (Α' 184).
4. Την από 13.8.2021 Πράξη Νομοθετικού Περιεχομένου «Έκτακτα μέτρα για την αποτελεσματική προστασία και την ταχεία αποκατάσταση του φυσικού περιβάλλοντος, την άμεση στήριξη των πληγέντων από τις πυρκαγιές του Ιουλίου/Αυγούστου 2021 και συναφείς διατάξεις» (Α' 143), η οποία κυρώθηκε με το άρθρο 2 του ν. 4824/2021 (Α' 156).
5. Τα άρθρα 47 έως 55 του ν. 4915/2022 «Εθνικό Στρατηγικό Σχέδιο Καταπολέμησης της Διαφθοράς, διατάξεις για θέματα ανθρώπινου δυναμικού και Οργανισμών Τοπικής Αυτοδιοίκησης, νομοθετικό πλαίσιο εκπαίδευσης των σπουδαστών/σπουδαστριών της Εθνικής Σχολής Δημόσιας Διοίκησης και Αυτοδιοίκησης για την ένταξη στον κλάδο Π.Ε. Επιτελικών Στελεχών, διατάξεις για την ολοκλήρωση της μεταφοράς των δασικών υπηρεσιών στο Υπουργείο Περιβάλλοντος και Ενέργειας, διατάξεις για την εφαρμογή του Εθνικού Σχεδίου Ανάκαμψης και Ανθεκτικότητας "Ελλάδα 2.0", Εθνική Σύμβαση Ομογενών και άλλες επείγουσες διατάξεις» (Α' 63).
6. Το π.δ. 6/2022 «Σύσταση και μετονομασία Γενικών Γραμματειών, σύσταση Ειδικής Γραμματείας, μεταφορά υπηρεσιών και αρμοδιοτήτων» (Α' 17).
7. Το π.δ. 132/2017 «Οργανισμός Υπουργείου Περιβάλλοντος και Ενέργειας (Υ.Π.ΕΝ.)» (Α' 160), όπως τροποποιήθηκε με το π.δ. 29/2022 (Α' 77).
8. Την υπό στοιχεία οικ. ΥΠΕΝ/ΥΠΡΓ/79859/5910/25-7-2023 κοινή απόφαση του Πρωθυπουργού και του Υπουργού Περιβάλλοντος και Ενέργειας «Διορισμός Γενικού Γραμματέα Δασών του Υπουργείου Περιβάλλοντος και Ενέργειας» (Υ.Ο.Δ.Δ. 745).
9. Την υπό στοιχεία ΥΠΕΝ/ΔΔΥ/48478/3594/16.05.2022 κοινή υπουργική απόφαση «Καθορισμός των διοικητικών λεπτομερειών μεταφοράς των δασικών υπηρεσιών, του αντίστοιχου προσωπικού και λοιπών θεμάτων της παρ. 5 του άρθρου τρίτου της από 13.8.2021 Πράξης Νομοθετικού Περιεχομένου (Α' 143), η οποία κυρώθηκε με το άρθρο 2 του ν. 4824/2021 (Α' 156)» (Β' 2415).
10. Την υπό στοιχεία ΥΠΕΝ/ΔΔΥ/62511/4542/17-6-2022 απόφαση του Υπουργού Περιβάλλοντος και Ενέργειας «Διαπιστωτική πράξη κατάταξης και τοποθέτησης του προσωπικού των Περιφερειακών Δασικών Υπηρεσιών του Υπουργείου Περιβάλλοντος και Ενέργειας» (Β' 3145).



11. Την υπό στοιχεία ΥΠΕΝ/ΔΔΥ/70401/5167/6-7-2022 απόφαση του Υπουργού Περιβάλλοντος και Ενέργειας «Τοποθέτηση Προϊσταμένων σε θέσεις ευθύνης επιπέδου Γενικής Διεύθυνσης στις Επιθεωρήσεις Εφαρμογής Δασικής Πολιτικής του Υπουργείου Περιβάλλοντος και Ενέργειας» (ΑΔΑ: Ω8ΔΡ4653Π8-7ΨΡ).

12. Την υπό στοιχεία ΥΠΕΝ/ΔΝΕΠ/83988/2740/25-8-2022 κοινή απόφαση του Υπουργού και του Υφυπουργού Περιβάλλοντος και Ενέργειας και του Γενικού Γραμματέα Δασών του Υπουργείου Περιβάλλοντος και Ενέργειας «Εξουσιοδότηση υπογραφής “Με εντολή Υπουργού” του Υπουργού Περιβάλλοντος και Ενέργειας, “Με εντολή Υφυπουργού” του Υφυπουργού Περιβάλλοντος και Ενέργειας και με “Με εντολή Γενικού Γραμματέα Δασών” του Γενικού Γραμματέα Δασών του Υπουργείου Περιβάλλοντος και Ενέργειας, κατά λόγο αρμοδιότητας, στον Προϊστάμενο της Γενικής Διεύθυνσης Δασών και Δασικού Περιβάλλοντος της Γενικής Γραμματείας Δασών του Υ.Π.ΕΝ., στους Προϊσταμένους των Επιθεωρήσεων Εφαρμογής Δασικής Πολιτικής και στους Προϊσταμένους των Διευθύνσεων, Δασαρχείων και Τμημάτων που υπάγονται σε αυτές» (Β' 4528).

13. Την υπ' αρ. 153373/441/22-02-2017 εγκύκλιο του Υπουργείου Περιβάλλοντος και Ενέργειας «Περιοχές κηρυγμένων αναδασωτέων εκτάσεων στους αναρτημένους δασικούς χάρτες» (ΑΔΑ: 61ΤΗ4653Π8-Ω7Θ).

14. Την υπό στοιχεία οικ. ΥΠΕΝ/ΔΠΔ/95099/5160/12-10-2021 εγκύκλιο διαταγή της Γενικής Διεύθυνσης Δασών και Δασικού Περιβάλλοντος του Υπουργείου Περιβάλλοντος και Ενέργειας «Περί ανάκλησης αποφάσεων αναδασωτέων, εκτάσεων μη υπαγομένων στις προστατευτικές διατάξεις της δασικής νομοθεσίας, λόγω συμπερίληψής τους στους δασικούς χάρτες ως τμήματα ευρύτερης αναδασωτέας» (ΑΔΑ: ΨΠΙΨ4653Π8-50Χ).

15. Την υπό στοιχεία ΥΠΕΝ/ΔΠΔ/105293/6510/13-10-2023 (ΑΔΑ: 6ΗΑΝ4653Π8-6ΑΣ) εγκύκλιο διαταγή του ΥΠΕΝ «Οδηγίες εφαρμογής των διατάξεων της παρ. 2 του άρθρου 18 του ν. 3889/2010 σε συνδυασμό με την παρ. 4 του άρθρου 44 του ν. 998/1979» και την υπό στοιχεία ΥΠΕΝ/ΔΠΔ/10816/625/30-01-2026 (ΑΔΑ: Ψ5ΠΛ4653Π8-Ρ5Τ) εγκύκλιο διαταγή του ΥΠΕΝ όπου δόθηκαν συμπληρωματικές οδηγίες.

16. Την υπ' αρ. 4692/29-01-2021 (ΑΔΑ: Ω1ΙΩΡΟ11-ΨΡ3) απόφαση ανάρτησης δασικού χάρτη του Διευθυντή Δασών Λέσβου, όπως αυτή τροποποιήθηκε με την υπ' αρ. 3842/31.01.2022 (ΑΔΑ: ΨΛΧΣΟΡ11-12Χ) πράξη τροποποίησης αναρτημένου/κυρωμένου δασικού χάρτη.

17. Τις υπ' αρ. 4 και 14 αποφάσεις (ΑΔΑ: ΨΡΖΙΟΡ11-7Δ9) της Επιτροπής Εξέτασης Αντιρρήσεων (ΕΠ.Ε.Α.) που περιλαμβάνονται στο υπ' αρ. 10/19-08-2019 πρακτικό για πολύγωνα που τους αποδόθηκε η κατηγορία μορφής/κάλυψης ΑΑ.

18. Τις υπ' αρ. 6, 15, 18 και 19 αποφάσεις (ΑΔΑ: ΩΛΜΝΟΡ11-5Ψ9) της Επιτροπής Εξέτασης Αντιρρήσεων (ΕΠ.Ε.Α.) που περιλαμβάνονται στο υπ' αρ. 11/20-08-2019 πρακτικό για πολύγωνα που τους αποδόθηκε η κατηγορία μορφής/κάλυψης ΑΑ.

19. Την υπ' αρ. 5388/26.09.2006 απόφαση του Διευθυντή Δασών Λέσβου «Κήρυξη ως αναδασωτέας έκτασης λόγω πυρκαγιάς, εμβαδού 5.720 στρεμ.» (Δ' 925) στη θέση «Νερούτσικα Χαραμίδα» δ.κ. Λουτρών δ.ε. Μυτιλήνης Δήμου Μυτιλήνης Π. Ε. Λέσβου.

20. Το υπ' αρ. 218230/06.06.2026 έγγραφο της Διεύθυνσης Δασών Λέσβου, με το οποίο εκφράζεται η σύμφωνη γνώμη της ως προς τη μερική ανάκληση έκτασης συνολικού εμβαδού 10.068,41 τ.μ. στις θέσεις «Χόβαλα ή Πνακά» και «Λιγωνάρι Χαραμίδα» δ.κ. Λουτρών δ.ε. Μυτιλήνης Δήμου Μυτιλήνης Π. Ε. Λέσβου, αποφασίζουμε:

Ανακαλούμε μερικώς, λόγω πλάνης περί τα πραγματικά δεδομένα, την υπ' αρ. 5388/26.09.2006 απόφαση του Διευθυντή Δασών Λέσβου «Κήρυξη ως αναδασωτέας έκτασης λόγω πυρκαγιάς, εμβαδού 5.720 στρεμ.» (Δ' 925) ως προς την έκταση συνολικού εμβαδού 10.068,41 τ.μ. (εδαφικά τμήματα Ε1 και Ε2: 2.657,9 τ.μ., Ε3 και Ε4: 2.632,61 τ.μ., Ε5: 855,52 τ.μ., Ε6: 1.011,94 τ.μ., Ε7 και Ε8: 335,54 τ.μ., Ε9: 252,08 τ.μ. και Ε10 και Ε11: 2.322,82 τ.μ.) που βρίσκεται στις θέσεις «Χόβαλα ή Πνακά» και «Λιγωνάρι Χαραμίδα» δ.κ. Λουτρών δ.ε. Μυτιλήνης Δήμου Μυτιλήνης Π. Ε. Λέσβου επειδή στα εν λόγω τμήματα αποδόθηκε η κατηγορία μορφής κάλυψης ΑΑ (17 και 18 σχετ.), και ως εκ τούτου δεν υπάγονται στις διατάξεις της δασικής νομοθεσίας.

Τα παραπάνω τμήματα, απεικονίζονται στο συνημμένο από 05.06.2026 τοπογραφικό διάγραμμα, κλίμακας 1:2000, που συντάχθηκε από τη Δασολόγο Λ. Γρημπυλάκου της Υπηρεσίας, ελέγχθηκε από τον Διευθυντή Δασών Ν. Λέσβου και το οποίο αποτελεί αναπόσπαστο μέρος της παρούσας, και προσδιορίζονται επακριβώς από τις αντίστοιχες συντεταγμένες σε ΕΓΣΑ '87.

Κατά τα λοιπά παραμένει σε ισχύ η υπ' αρ. 5388/26.09.2006 (Δ' 925) απόφαση κήρυξης ως αναδασωτέας έκτασης του Διευθυντή Δασών Λέσβου.

Από τις διατάξεις της απόφασης αυτής δεν προκαλείται δαπάνη σε βάρος του κρατικού προϋπολογισμού. Η ισχύς της παρούσας αρχίζει από τη δημοσίευσή της στην Εφημερίδα της Κυβερνήσεως.

**ΤΟΠΟΓΡΑΦΙΚΟ ΔΙΑΓΡΑΜΜΑ**  
 Μερική ανάκληση της με αριθ. 5388/26-09-2006 (Δ' 925) Απόφασης Κήρυξης ως αναδασωτέας  
 για εδαφικά τμήματα συνολικού εμβαδού Ε=10.068,41 τ.μ.,  
 στις θέσεις «Χόβαλα ή Πνακά» & «Λιγώναρι Χαραμίδα» δ.κ. Λουτρών δ.ε. Μυτιλήνης Δήμου Μυτιλήνης

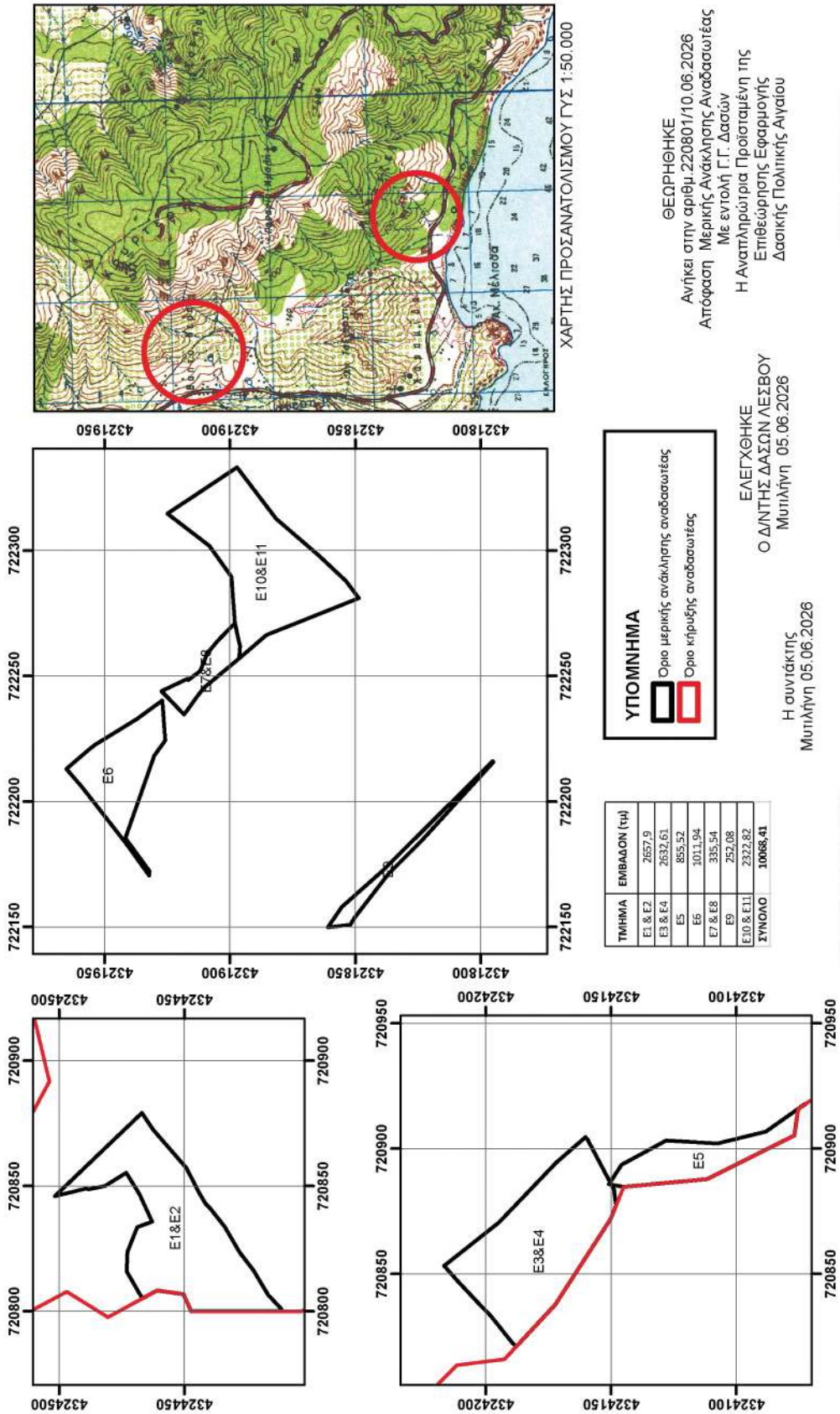

**ΥΠΟΜΝΗΜΑ**  
 Οριο μερικής ανάκλησης αναδασωτέας  
 Οριο κήρυξης αναδασωτέας

ΤΜΗΜΑ	ΕΜΒΑΔΟΝ (τμ)
E1 & E2	2657,9
E3 & E4	2632,61
E5	855,52
E6	1011,94
E7 & E8	335,54
E9	252,08
E10 & E11	2322,82
<b>ΣΥΝΟΛΟ</b>	<b>10068,41</b>

**ΘΕΩΡΗΘΗΚΕ**  
 Ανήκει στην αριθμ.220801/10.06.2026  
 Απόφαση Μερικής Ανάκλησης Αναδασωτέας  
 Με εντολή Γ.Γ. Δασών  
 Η Αναπληρώτρια Προϊσταμένη της  
 Επιτεώρησης Εφαρμογής  
 Δασικής Πολιτικής Αιγαίου

**ΕΛΕΓΧΘΗΚΕ**  
 Ο Δ/ΝΤΗΣ ΔΑΣΩΝ ΛΕΣΒΟΥ  
 Μυτιλήνη 05.06.2026

Η συντάκτης  
 Μυτιλήνη 05.06.2026

ΜΑΡΙΑ ΦΩΣΚΟΛΟΥ  
 ΔΑΣΟΛΟΓΟΣ

ΦΩΤΙΟΣ ΚΡΑΛΗΣ  
 ΔΑΣΟΛΟΓΟΣ, Msc

ΛΙΝΑ ΓΡΗΜΠΥΛΑΚΟΥ  
 ΔΑΣΟΛΟΓΟΣ, MSc

ΠΑΝΤΕΛΙΑ ΕΛΕΦΘΕΡΙΟΥ  
 10/06/2026 11:57

**ΕΘΝΙΚΟ ΤΥΠΟΓΡΑΦΕΙΟ**  
 Για τεχνικούς λόγους στο σχεδιάγραμμα,  
 από το ηλεκτρονικό αρχείο, έγινε  
 σμίκρυνση κατά ποσοστό **79%**

**ΚΛΙΜΑΚΑ 1:2000**



Η απόφαση αυτή να δημοσιευθεί στην Εφημερίδα της Κυβερνήσεως.

Μυτιλήνη, 10 Ιουνίου 2026

Με εντολή Γενικού Γραμματέα Δασών  
Η Αναπληρώτρια Προϊσταμένη Επιθεώρησης  
Εφαρμογής Δασικής Πολιτικής Αιγαίου  
ΜΑΡΙΑ ΦΩΣΚΟΛΟΥ

