Signature Not Verified
Digitally signed by THEODOROS MOUMOURIS
Date: 2013.09.10 12:59:48 EEST
Reason: Signed PDF (embedded)
Location: Athens, Ethniko Typografio

ΕΦΗΜΕΡΙΣ ΤΗΣ ΚΥΒΕΡΝΗΣΕΩΣ

ΤΗΣ ΕΛΛΗΝΙΚΗΣ ΔΗΜΟΚΡΑΤΙΑΣ

ΤΕΥΧΟΣ ΤΕΤΑΡΤΟ **Αρ. Φύλλου 476**

6 Σεπτεμβρίου 2013

ΑΠΟΦΑΣΕΙΣ

Αριθμ. 62451

Κύρωση δασικών χαρτών της Τοπικής Ενότητας Χορτιάτη και της Τοπικής Κοινότητας Ασβεστοχωρίου του Δήμου Πυλαίας- Χορτιάτη της Περιφερειακής Ενότητας Θεσσαλονίκης (άρθρο 17 Ν. 3889/2010).

Ο ΓΕΝΙΚΟΣ ΓΡΑΜΜΑΤΕΑΣ ΑΠΟΚΕΝΤΡΩΜΕΝΗΣ ΔΙΟΙΚΗΣΗΣ ΜΑΚΕΔΟΝΙΑΣ-ΘΡΑΚΗΣ

Έχοντας υπόψη:

1. Τις διατάξεις των άρθρων 13 έως 26, Ν. 3889/2010 (Φ.Ε.Κ. 182Α΄) «Χρηματοδότηση Περιβαλλοντικών Παρεμβάσεων, Πράσινο Ταμείο, Κύρωση Δασικών Χαρτών και άλλες διατάξεις.

2. Τις διατάξεις του άρθρου 28 του Ν. 2664/1998 «Εθνικό Κτηματολόγιο και άλλες διατάξεις» (Φ.Ε.Κ. 275Α΄).

3. Τις διατάξεις των άρθρων 5 και 8 του Ν. 3208/2003 (Φ.Ε.Κ. 303Α΄) «Προστασία των δασικών οικοσυστημάτων, κατάρτιση δασολογίου, ρύθμιση εμπραγμάτων δικαιωμάτων επί δασών και δασικών εν γένει εκτάσεων και άλλες διατάξεις».

4. Τις διατάξεις του Ν. 3818/2010 (Φ.Ε.Κ. 17Α΄), «Προστασία Δασών και Δασικών εκτάσεων του Ν. Αττικής, σύσταση Ειδικής Γραμματείας Επιθεώρησης Περιβάλλοντος και λοιπές διατάξεις».

5. Την 199284/707/14.2010 (Φ.Ε.Κ. 2159 Β΄) απόφαση Υπουργού Π.Ε.Κ.Α. με την οποία καθορίστηκαν θέματα σχετικά με τις περιπτώσεις της παραγράφου 1 του άρθρου 21 του Ν. 3889/2010, όπως αυτή τροποποιήθηκε με την 115464/154/17-3-2011 (Φ.Ε.Κ. 525 Β΄) απόφαση του Υφυπουργού Π.Ε.Κ.Α. αντίστοιχη.

6. Το Ν.3861/2010 «Ενίσχυση της διαφάνειας με την υποχρεωτική ανάρτηση νόμων και πράξεων των κυβερνητικών, διοικητικών και αυτοδιοικητικών οργάνων στο διαδίκτυο «Πρόγραμμα Διαύγεια» και άλλες διατάξεις» (ΦΕΚ 112/Α/13-7-2010).

7. Το περιεχόμενο των δασικών χαρτών της Τοπικής Ενότητας Χορτιάτη και της Τοπικής Κοινότητας Ασβεστοχωρίου του Δήμου Πυλαίας- Χορτιάτη, που καταρτίστηκαν και αναρτήθηκαν σύμφωνα με τις ως άνω διατάξεις και θεωρήθηκαν με την υπ' αριθ. 94470/20-11-2012 απόφαση του Διευθυντή Δασών Ν. Θεσσαλονίκης, σε εφαρμογή του άρθρου 17 παρ. 2 Ν. 3889/2010 (Φ.Ε.Κ. 182Α΄), κυρώνουμε:

Τους δασικούς χάρτες της Τοπικής Ενότητας Χορτιάτη και της Τοπικής Κοινότητας Ασβεστοχωρίου του Δήμου Πυλαίας- Χορτιάτη, της Περιφερειακής Ενότητας Θεσσαλονίκης, ως προς τα τμήματα που περικλείονται με πράσινο περίγραμμα και πράσινη διαγράμμιση, στο συνημμένο διάγραμμα και τον πίνακα (βάση δεδομένων) που συνοδεύει και αποτελεί αναπόσπαστο τμήμα του παρόντος.

Από τις εκτάσεις που απεικονίζονται σε αυτούς

α. Ως δάση και δασικές είτε κατά την παλαιότερη είτε κατά την πρόσφατη αεροφωτογράφιση, εξαιρούνται αυτές που έχουν ενταχθεί σε εγκεκριμένο ρυμοτομικό σχέδιο, εκτός αν αφορούν άλση ή πάρκα και

β. Ως δάση και δασικές στην παλαιότερη αεροφωτογράφιση, εξαιρούνται αυτές που έχουν περιληφθεί σε εποικιστικές εκτάσεις και χαρακτηρίστηκαν από τις Επιτροπές Απαλλοτριώσεων και τις Επιτροπές Οριστικών Διανομών ως μη δάση και μη δασικές.

Από την ημερομηνία δημοσίευσης της παρούσας οι ανωτέρω δασικοί χάρτες καθίσταται οριστικοί.

Οι οριστικοί δασικοί χάρτες τηρούνται από το Τμήμα Δασικών Χαρτογραφήσεων της Δ/νσης Δασών Νομού Θεσσαλονίκης.

Η απόφαση αυτή να δημοσιευθεί στην Εφημερίδα της Κυβερνήσεως.

Θεσσαλονίκη, 19 Αυγούστου 2013

Ο Γενικός Γραμματέας
Αποκεντρωμένης Διοίκησης

ΑΘΑΝΑΣΙΟΣ ΚΑΡΟΥΝΤΖΟΣ

ΥΠΟΥΡΓΕΙΟ ΠΕΡΙΒΑΛΛΟΝΤΟΣ, ΕΝΕΡΓΕΙΑΣ & ΚΛΙΜΑΤΙΚΗΣ ΑΛΛΑΓΗΣ
ΚΤΗΜΑΤΟΛΟΓΙΟ Α.Ε.

ΑΠΟΚΕΝΤΡΩΜΕΝΗ ΔΙΟΙΚΗΣΗ ΜΑΚΕΔΟΝΙΑΣ ΘΡΑΚΗΣ
ΓΕΝΙΚΗ ΔΙΕΥΘΥΝΣΗ ΔΑΣΩΝ ΚΑΙ ΑΓΡΟΤΙΚΩΝ ΥΠΟΘΕΣΕΩΝ
ΔΙΕΥΘΥΝΣΗ ΔΑΣΩΝ ΝΟΜΟΥ ΘΕΣΣΑΛΟΝΙΚΗΣ

Π.Ε. ΘΕΣΣΑΛΟΝΙΚΗΣ (19)
ΔΗΜΟΤΙΚΗ / ΤΟΠΙΚΗ ΚΟΙΝΟΤΗΤΑ ΑΣΒΕΣΤΟΧΩΡΙΟΥ (018)

ΔΑΣΙΚΟΣ ΧΑΡΤΗΣ

ΚΛΙΜΑΚΑ 1 : 5.000

ΚΩΔΙΚΟΣ ΦΥΛΛΟΥ ΕΘΝΙΚΟΥ ΚΤΗΜΑΤΟΛΟΓΙΟΥ : 04120-44970/5

ΔΙΑΓΡΑΜΜΑ ΣΥΝΔΕΣΗΣ ΦΥΛΛΩΝ

04080-450005	04120-450005	04160-450005
04080-449705	04120-449705	04160-449705
04080-449405	04120-449405	04160-449405

ΗΜΕΡΟΜΗΝΙΑ ΣΥΝΤΑΞΗΣ: ΔΕΚΕΜΒΡΙΟΣ 2003
ΗΜΕΡΟΜΗΝΙΑ ΑΝΑΜΟΡΦΩΣΗΣ: ΣΕΠΤΕΜΒΡΙΟΣ 2012

ΦΩΤΟΛΗΨΙΑ: 2007 - 2009

ΥΠΟΜΝΗΜΑ

- ΔΑΣΗ ΚΑΙ ΔΑΣΙΚΕΣ ΕΚΤΑΣΕΙΣ ΣΤΙΣ Α/Φ ΠΑΛΑΙΟΤΕΡΗΣ ΛΗΨΗΣ Η ΠΡΟΓΡΑΦΕΣΤΑΜΕΝΑ ΣΤΟΙΧΕΙΑ
- ΔΑΣΗ ΚΑΙ ΔΑΣΙΚΕΣ ΕΚΤΑΣΕΙΣ ΣΤΙΣ Α/Φ ΠΡΟΣΦΑΤΗΣ ΛΗΨΗΣ & ΣΤΙΣ ΑΥΤΟΨΙΕΣ
- ΤΕΛΕΣΙΔΙΚΕΣ ΠΡΑΞΕΙΣ & ΑΠΟΦΑΣΕΙΣ ΧΑΡΑΚΤΗΡΙΣΜΟΥ
- ΑΝΑΔΑΣΩΤΕΕΣ Η ΔΑΣΩΤΕΕΣ ΕΚΤΑΣΕΙΣ
- ΑΛΣΗ ΚΑΙ ΠΑΡΚΑ ΕΝΤΟΣ ΣΧΕΔΙΩΝ ΠΟΛΕΩΣ
- Όριο Επικοινών Εκτάσεων
- Όριο Ενοικιαζόμενων Σχεδίων Πόλεων / Οικισμών
- Όριο Κτηματογραφήσεως περιοχής Ν. 248/1978
- Κυρωμένες Εκτάσεις
- Όριο Κυρωμένων Εκτάσεων
- Αντ/βάλασσος / Αίγυς / Λυκαβίτσσος
- Όριο Δημοτικής / Τοπικής Κοινότητας
- Όριο Νομού
- Όριο Κράτους

ΔΔ	ΔΑΣΗ ΚΑΙ ΔΑΣΙΚΕΣ ΕΚΤΑΣΕΙΣ ΣΤΙΣ Α/Φ ΠΑΛΑΙΟΤΕΡΗΣ ΛΗΨΗΣ Η ΠΡΟΓΡΑΦΕΣΤΑΜΕΝΑ ΣΤΟΙΧΕΙΑ ΔΑΣΗ ΚΑΙ ΔΑΣΙΚΕΣ ΕΚΤΑΣΕΙΣ ΣΤΙΣ Α/Φ ΠΡΟΣΦΑΤΗΣ ΛΗΨΗΣ & ΣΤΙΣ ΑΥΤΟΨΙΕΣ
ΔΑ	ΔΑΣΗ ΚΑΙ ΔΑΣΙΚΕΣ ΕΚΤΑΣΕΙΣ ΣΤΙΣ Α/Φ ΠΑΛΑΙΟΤΕΡΗΣ ΛΗΨΗΣ Η ΠΡΟΓΡΑΦΕΣΤΑΜΕΝΑ ΣΤΟΙΧΕΙΑ ΑΛΛΗΣ ΜΟΡΦΗΣ / ΚΑΛΥΨΗΣ ΕΚΤΑΣΕΙΣ ΣΤΙΣ Α/Φ ΠΡΟΣΦΑΤΗΣ ΛΗΨΗΣ & ΣΤΙΣ ΑΥΤΟΨΙΕΣ
ΑΔ	ΑΛΛΗΣ ΜΟΡΦΗΣ / ΚΑΛΥΨΗΣ ΕΚΤΑΣΕΙΣ ΣΤΙΣ Α/Φ ΠΑΛΑΙΟΤΕΡΗΣ ΛΗΨΗΣ ΔΑΣΗ ΚΑΙ ΔΑΣΙΚΕΣ ΕΚΤΑΣΕΙΣ ΣΤΙΣ Α/Φ ΠΡΟΣΦΑΤΗΣ ΛΗΨΗΣ & ΣΤΙΣ ΑΥΤΟΨΙΕΣ
ΑΑ	ΑΛΛΗΣ ΜΟΡΦΗΣ / ΚΑΛΥΨΗΣ ΕΚΤΑΣΕΙΣ ΣΤΙΣ Α/Φ ΠΑΛΑΙΟΤΕΡΗΣ ΛΗΨΗΣ ΑΛΛΗΣ ΜΟΡΦΗΣ / ΚΑΛΥΨΗΣ ΕΚΤΑΣΕΙΣ ΣΤΙΣ Α/Φ ΠΡΟΣΦΑΤΗΣ ΛΗΨΗΣ & ΣΤΙΣ ΑΥΤΟΨΙΕΣ
ΠΔ	ΤΕΛΕΣΙΔΙΚΕΣ ΠΡΑΞΕΙΣ & ΑΠΟΦΑΣΕΙΣ ΧΑΡΑΚΤΗΡΙΣΜΟΥ - ΔΑΣΙΚΕΣ
ΠΑ	ΤΕΛΕΣΙΔΙΚΕΣ ΠΡΑΞΕΙΣ & ΑΠΟΦΑΣΕΙΣ ΧΑΡΑΚΤΗΡΙΣΜΟΥ - ΜΗ ΔΑΣΙΚΕΣ
ΑΝ	ΑΝΑΔΑΣΩΤΕΕΣ Η ΔΑΣΩΤΕΕΣ ΕΚΤΑΣΕΙΣ
ΑΛ	ΑΛΣΗ ΚΑΙ ΠΑΡΚΑ ΕΝΤΟΣ ΣΧΕΔΙΩΝ ΠΟΛΕΩΣ

ΧΡΟΝΟΛΟΓΙΚΟ ΔΙΑΓΡΑΜΜΑ ΚΑΛΥΨΗΣ ΑΕΡΟΦΩΤΟΓΡΑΦΙΩΝ

Α/Φ έτους 2007

Ελληνικό Γεωδαιτικό Σύστημα Αναφοράς 1987 (Ε.Γ.Σ.Α. '87)

Ελλειψοειδές αναφοράς GRS 80 (a = 6 378 137 m, 1/f = 298.257223101)

Προβολή: Εγκάρσια Μερκατορική

Κεντρικός Μεσημβρινός λο = 24° 00' 00" με Ko = 0.999600

Τιμή μόνιμη Κατοχικού Μεσημβρινού: +500 000.00 m

Γεωμετρικό Πλάτος Αναφοράς: 0° 00' 00"

ΣΥΝΤΑΞΗ:
ΑΝΑΛΟΓΟΣ:
1. "ΧΩΡΟΤΕΧΝΙΚΗ" Γ. ΠΑΠΑΜΙΧΑΗΛΟΓΙΑΝΝΟΥ - Ι. ΚΑΚΑΛΗΣ - Ν. ΜΑΜΑΡΑΚΗΣ Ο.Ε.
2. "ΟΡΙΟΘΕΤΗΣΗ" Α. ΠΑΛΛΟΥ & ΣΥΝΕΡΓΑΤΕΣ Ε.Τ.Ε.Ε.
3. ΣΕΠΤΑΡΣΗΣ ΝΙΚΑΣ
4. ΚΡΙΤΣΕΛΕΩΝ ΕΥΡΙΜΗΝ
5. ΓΙΟΡΓΟΠΑΙΔΟΥ Ε. ΜΑΡΙΑΝΑ
6. ΕΛΕΥΘΕΡΙΟΥ ΕΥΑΓΓΕΛΟΣ

ΔΑΣΟΛΟΓΟΣ ΜΕΛΕΤΗΤΗΣ: ΦΑΣΟΥΛΑΣ ΦΩΤΗΣ

ΕΛΕΓΚΤΟΣ-ΑΝΑΜΟΡΦΩΣΗ ΧΑΡΤΟΥ: ΤΜΗΜΑ ΔΑΣΙΚΩΝ ΧΑΡΤΟΓΡΑΦΗΣΕΩΝ ΝΟΜΟΥ ΘΕΣΣΑΛΟΝΙΚΗΣ

ΠΡΟΣΤΑΜΕΝΕΣ: Ανεβάκιας Κωνστ. Δασολόγος
Χατζηαλεξιάδου Ιωάννα, Δασολόγος
Δημητριακοπούλου Αικατερίνη, Δασολόγος
Πυρμπάκος Κωνσταντίνος, Δασολόγος
Νικόλας Χρήστος, Δασολόγος
Γιαννάκης Αγγελος, Τοπογράφος Μηχανικός

ΚΥΡΟΩΗΣΗ: με Π.Δ.-Υπ/νσης, Δ.Δ.Α.Π. 19-8-2013 Εγκρίση

Ο ΓΕΝΙΚΟΣ ΓΡΑΜΜΑΤΕΑΣ ΑΠΟΚΕΝΤΡΩΜΕΝΗΣ ΔΙΟΙΚΗΣΗΣ ΜΑΚΕΔΟΝΙΑΣ ΘΡΑΚΗΣ

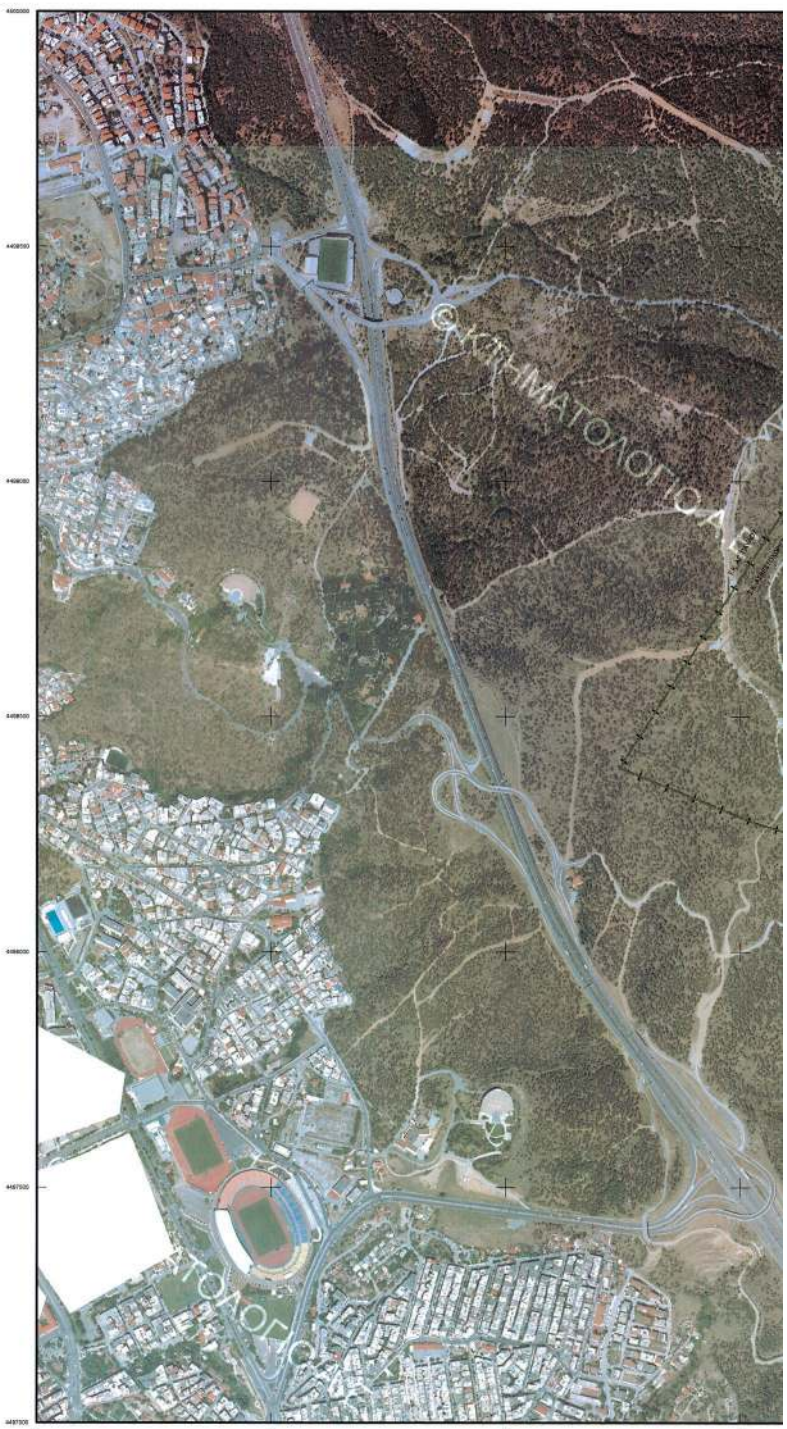

ΕΘΝΙΚΟ ΤΥΠΟΓΡΑΦΕΙΟ
Για τεχνικούς λόγους στο σχεδιάγραμμα, έγινε σμίκρυνση, κατά ποσοστό 31%

ΚΩΔΙΚΟΣ ΦΥΛΛΟΥ ΕΘΝΙΚΟΥ ΚΤΗΜΑΤΟΛΟΓΙΟΥ : 04120-44970/5

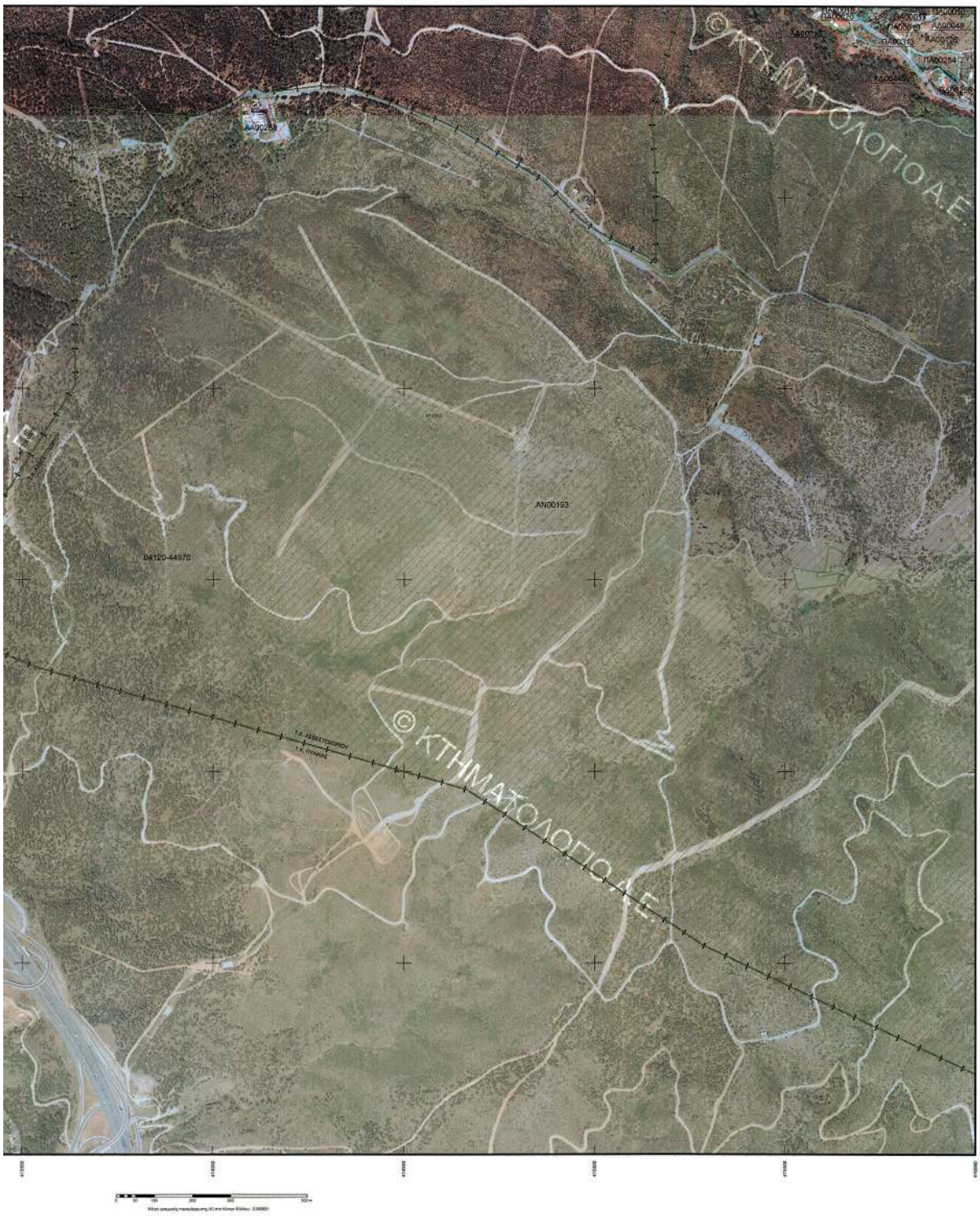

ΥΠΟΥΡΓΕΙΟ ΠΕΡΙΒΑΛΛΟΝΤΟΣ, ΕΝΕΡΓΕΙΑΣ & ΚΛΙΜΑΤΙΚΗΣ ΑΛΛΑΓΗΣ
ΚΤΗΜΑΤΟΛΟΓΙΟ Α.Ε.

ΑΠΟΚΕΝΤΡΩΜΕΝΗ ΔΙΟΙΚΗΣΗ ΜΑΚΕΔΟΝΙΑΣ ΘΡΑΚΗΣ
ΓΕΝΙΚΗ ΔΙΕΥΘΥΝΣΗ ΔΑΣΩΝ ΚΑΙ ΑΓΡΟΤΙΚΩΝ ΥΠΟΘΕΣΕΩΝ
ΔΙΕΥΘΥΝΣΗ ΔΑΣΩΝ ΝΟΜΟΥ ΘΕΣΣΑΛΟΝΙΚΗΣ

Π.Ε. ΘΕΣΣΑΛΟΝΙΚΗΣ (19)
ΔΗΜΟΤΙΚΗ / ΤΟΠΙΚΗ ΚΟΙΝΟΤΗΤΑ ΑΣΒΕΣΤΟΧΩΡΙΟΥ (018)

ΔΑΣΙΚΟΣ ΧΑΡΤΗΣ
ΚΛΙΜΑΚΑ 1 : 5.000

ΚΩΔΙΚΟΣ ΦΥΛΛΟΥ ΕΘΝΙΚΟΥ ΚΤΗΜΑΤΟΛΟΓΙΟΥ : 04120-45000/5

ΔΙΑΓΡΑΜΜΑ ΣΥΝΘΕΣΗΣ ΦΥΛΛΩΝ

04080-450005	04120-450005	04160-450005
04080-450005	04120-450005	04160-450005
04080-449705	04120-449705	04160-449705

ΗΜΕΡΟΜΗΝΙΑ ΣΥΝΤΑΞΗΣ: ΔΕΚΕΜΒΡΙΟΣ 2003
ΗΜΕΡΟΜΗΝΙΑ ΑΝΑΜΟΡΦΩΣΗΣ: ΣΕΠΤΕΜΒΡΙΟΣ 2012

ΦΩΤΟΛΗΨΙΑ: 2007

ΥΠΟΜΝΗΜΑ

ΔΑΔΣ ΚΑΙ ΔΑΣΙΚΕΣ ΕΚΤΑΣΕΙΣ ΣΤΙΣ Α/Φ ΠΑΛΑΙΟΤΕΡΗΣ ΛΗΨΗΣ Η ΠΡΟΡΗΚΤΑΜΕΝΑ ΣΤΟΙΧΕΙΑ
ΔΑΔΣ ΚΑΙ ΔΑΣΙΚΕΣ ΕΚΤΑΣΕΙΣ ΣΤΙΣ Α/Φ ΠΡΟΣΦΑΤΗΣ ΛΗΨΗΣ & ΣΤΙΣ ΑΥΤΟΨΙΕΣ*
ΤΕΛΕΣΙΔΙΚΕΣ ΠΡΑΞΕΙΣ & ΑΠΟΦΑΣΕΙΣ ΧΑΡΑΚΤΗΡΙΣΜΟΥ
ΑΝΑΔΑΣΩΤΕΕΣ Η ΔΑΣΩΤΕΕΣ ΕΚΤΑΣΕΙΣ
ΑΛΣΗ ΚΑΙ ΠΑΡΚΑ ΕΝΤΟΣ ΣΧΕΔΙΩΝ ΠΟΛΕΩΣ
Ορια Κτηματογραφηθείσας περιοχής Ν. 248/1976
Χαρωμένες Εκτάσεις
Ορια Καμμένων Εκτάσεων
Ανατ. Θάλασσας / Κόμης / Λιμενοβλοσσας
Ορια Δημοτικής / Τοπικής Κοινότητας
Ορια Νομού
Ορια Κράτους
ΔΔ ΔΑΣΗ ΚΑΙ ΔΑΣΙΚΕΣ ΕΚΤΑΣΕΙΣ ΣΤΙΣ Α/Φ ΠΑΛΑΙΟΤΕΡΗΣ ΛΗΨΗΣ Η ΠΡΟΡΗΚΤΑΜΕΝΑ ΣΤΟΙΧΕΙΑ
ΔΑΔΣ ΚΑΙ ΔΑΣΙΚΕΣ ΕΚΤΑΣΕΙΣ ΣΤΙΣ Α/Φ ΠΡΟΣΦΑΤΗΣ ΛΗΨΗΣ & ΣΤΙΣ ΑΥΤΟΨΙΕΣ
ΔΑ ΔΑΣΗ ΚΑΙ ΔΑΣΙΚΕΣ ΕΚΤΑΣΕΙΣ ΣΤΙΣ Α/Φ ΠΑΛΑΙΟΤΕΡΗΣ ΛΗΨΗΣ Η ΠΡΟΡΗΚΤΑΜΕΝΑ ΣΤΟΙΧΕΙΑ
ΑΛΛΗΣ ΜΟΡΦΗΣ / ΚΑΛΥΨΗΣ ΕΚΤΑΣΕΙΣ ΣΤΙΣ Α/Φ ΠΡΟΣΦΑΤΗΣ ΛΗΨΗΣ & ΣΤΙΣ ΑΥΤΟΨΙΕΣ
ΑΔ ΑΛΛΗΣ ΜΟΡΦΗΣ / ΚΑΛΥΨΗΣ ΕΚΤΑΣΕΙΣ ΣΤΙΣ Α/Φ ΠΑΛΑΙΟΤΕΡΗΣ ΛΗΨΗΣ
ΔΑΔΣ ΚΑΙ ΔΑΣΙΚΕΣ ΕΚΤΑΣΕΙΣ ΣΤΙΣ Α/Φ ΠΡΟΣΦΑΤΗΣ ΛΗΨΗΣ & ΣΤΙΣ ΑΥΤΟΨΙΕΣ
ΑΑ ΑΛΛΗΣ ΜΟΡΦΗΣ / ΚΑΛΥΨΗΣ ΕΚΤΑΣΕΙΣ ΣΤΙΣ Α/Φ ΠΑΛΑΙΟΤΕΡΗΣ ΛΗΨΗΣ
ΑΛΛΗΣ ΜΟΡΦΗΣ / ΚΑΛΥΨΗΣ ΕΚΤΑΣΕΙΣ ΣΤΙΣ Α/Φ ΠΡΟΣΦΑΤΗΣ ΛΗΨΗΣ & ΣΤΙΣ ΑΥΤΟΨΙΕΣ
ΠΔ ΤΕΛΕΣΙΔΙΚΕΣ ΠΡΑΞΕΙΣ & ΑΠΟΦΑΣΕΙΣ ΧΑΡΑΚΤΗΡΙΣΜΟΥ - ΔΑΣΙΚΕΣ
ΠΑ ΤΕΛΕΣΙΔΙΚΕΣ ΠΡΑΞΕΙΣ & ΑΠΟΦΑΣΕΙΣ ΧΑΡΑΚΤΗΡΙΣΜΟΥ - ΜΗ ΔΑΣΙΚΕΣ
ΑΝ ΑΝΑΔΑΣΩΤΕΕΣ Η ΔΑΣΩΤΕΕΣ ΕΚΤΑΣΕΙΣ
ΑΛ ΑΛΣΗ ΚΑΙ ΠΑΡΚΑ ΕΝΤΟΣ ΣΧΕΔΙΩΝ ΠΟΛΕΩΣ

ΧΡΟΝΟΛΟΓΙΚΟ ΔΙΑΓΡΑΜΜΑ ΚΑΛΥΨΗΣ ΑΕΡΟΦΩΤΟΓΡΑΦΙΩΝ

Α/Φ έτους 2007

Ελληνικό Γεωδαιτικό Σύστημα Αναφοράς 1987 (Ε.Γ.Σ.Α. '87)
Ελλειψοειδές αναφοράς GRS 80 (α = 6 378 137 m, 1/f = 298.257222101)
Προβολή: Εγκάρσια Μερκατορική
Κεντρικός Μεσημβρινός λο = 24° 00' 00" με Κο = 0.999600
Τεταμένη Κεντρικού Μεσημβρινού: +500 000.00 m
Γεωγραφικό Πλάτος Αναφοράς: 0° 00' 00"

ΣΥΝΤΑΞΗ
ΑΝΑΔΟΧΟΣ:
1. "ΧΩΡΟΤΕΧΝΗ" Γ. ΠΑΠΑΚΩΣΤΑΝΤΙΝΟΥ - Ι. ΚΑΚΑΝΗΣ - Ν. ΜΑΚΡΑΚΗΣ Ο.Ε.
2. "ΟΡΟΣΜΕΤΡΗΣΗ" Α. ΠΑΝΛΟΥ & ΣΥΝΕΡΓΑΤΕΣ Ο.Ε.Ε.Ε.Μ.
3. ΣΩΤΑΡΛΗΣ ΙΛΙΑΣ
4. ΚΡΙΤΣΙΜΩΝ ΣΕΡΑΦΗΙΜ
5. ΓΕΩΡΓΙΛΛΟΥ Χ. ΜΑΡΙΑΝΑ
6. ΕΛΕΥΘΕΡΟΥ ΕΥΑΓΓΕΛΟΣ

ΔΑΣΟΛΟΓΟΣ ΜΕΛΕΤΗΤΗΣ: ΦΑΣΟΥΛΑΣ ΦΩΤΗΣ

ΕΛΕΓΧΟΣ ΑΝΑΜΟΡΦΩΣΗ ΧΑΡΤΟΥ: ΤΜΗΜΑ ΔΑΣΙΚΩΝ ΧΑΡΤΟΓΡΑΦΗΣΕΩΝ ΝΟΜΟΥ ΘΕΣΣΑΛΟΝΙΚΗΣ
ΠΡΟΣΤΑΜΕΝΟΣ: Ανεβάκου Κυριακή, Δασολόγος
Χαντζηαβράβου Λυδία, Δασολόγος
Δημητριαδοπούλου Αικατερίνη, Δασολόγος
Παμπάνος Κωνσταντίνος, Δασολόγος
Ν.Κλάης Χρήστος, Δασολόγος
Γιαννάκης Αγγέλος, Τοπογράφος Μηχανικός

ΚΥΡΩΣΗ
Η ΕΠΙΤΡΟΠΗ: 02451/19-9-2013 (έγκριση)
Ο ΓΕΝΙΚΟΣ ΠΡΩΤΟΜΑΣΤΕΑΣ ΑΠΟΚΕΝΤΡΩΜΕΝΗΣ ΔΙΟΙΚΗΣΗΣ ΜΑΚΕΔΟΝΙΑΣ ΘΡΑΚΗΣ

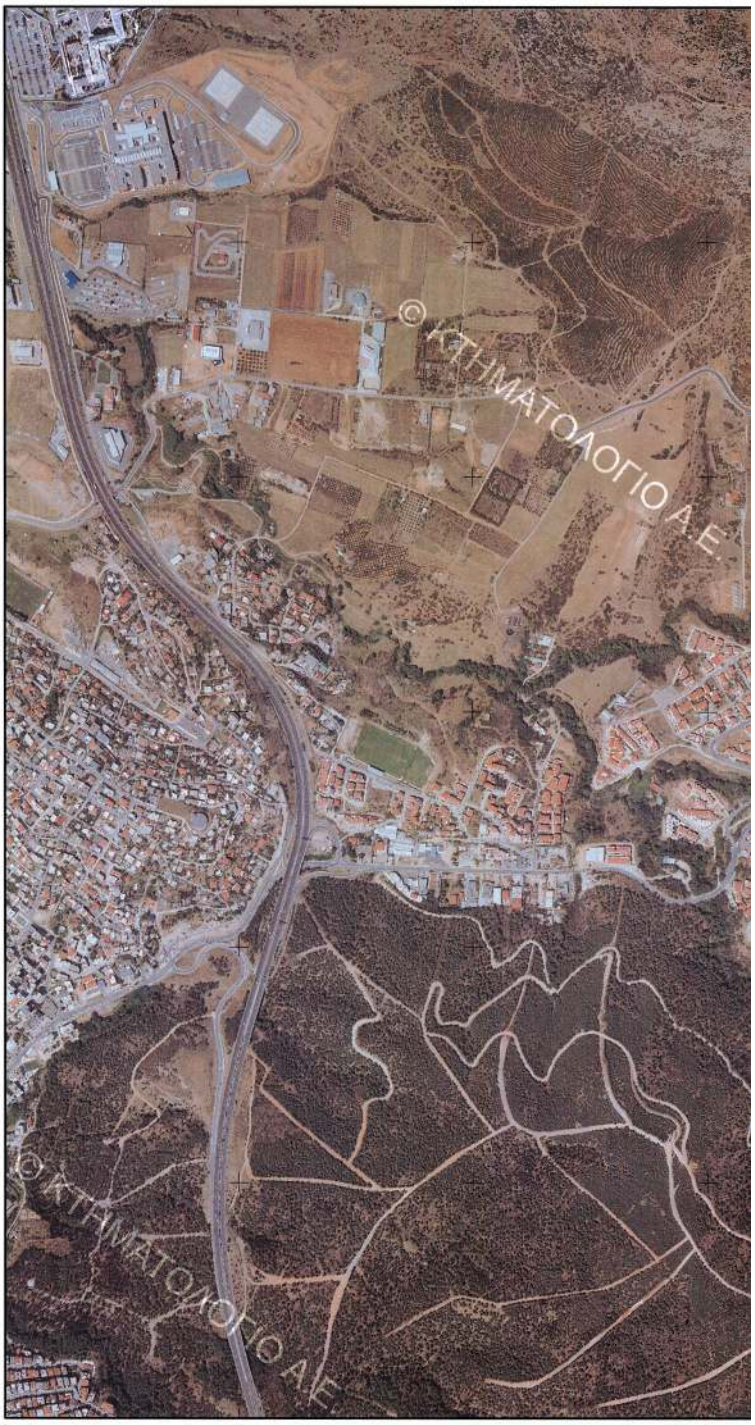

ΕΘΝΙΚΟ ΤΥΠΟΓΡΑΦΕΙΟ
Για τεχνικούς λόγους στο σχεδιάγραμμα, έγινε σμίκρυνση, κατά ποσοστό 31%

ΚΩΔΙΚΟΣ ΦΥΛΛΟΥ ΕΘΝΙΚΟΥ ΚΤΗΜΑΤΟΛΟΓΙΟΥ : 04120-45000/5

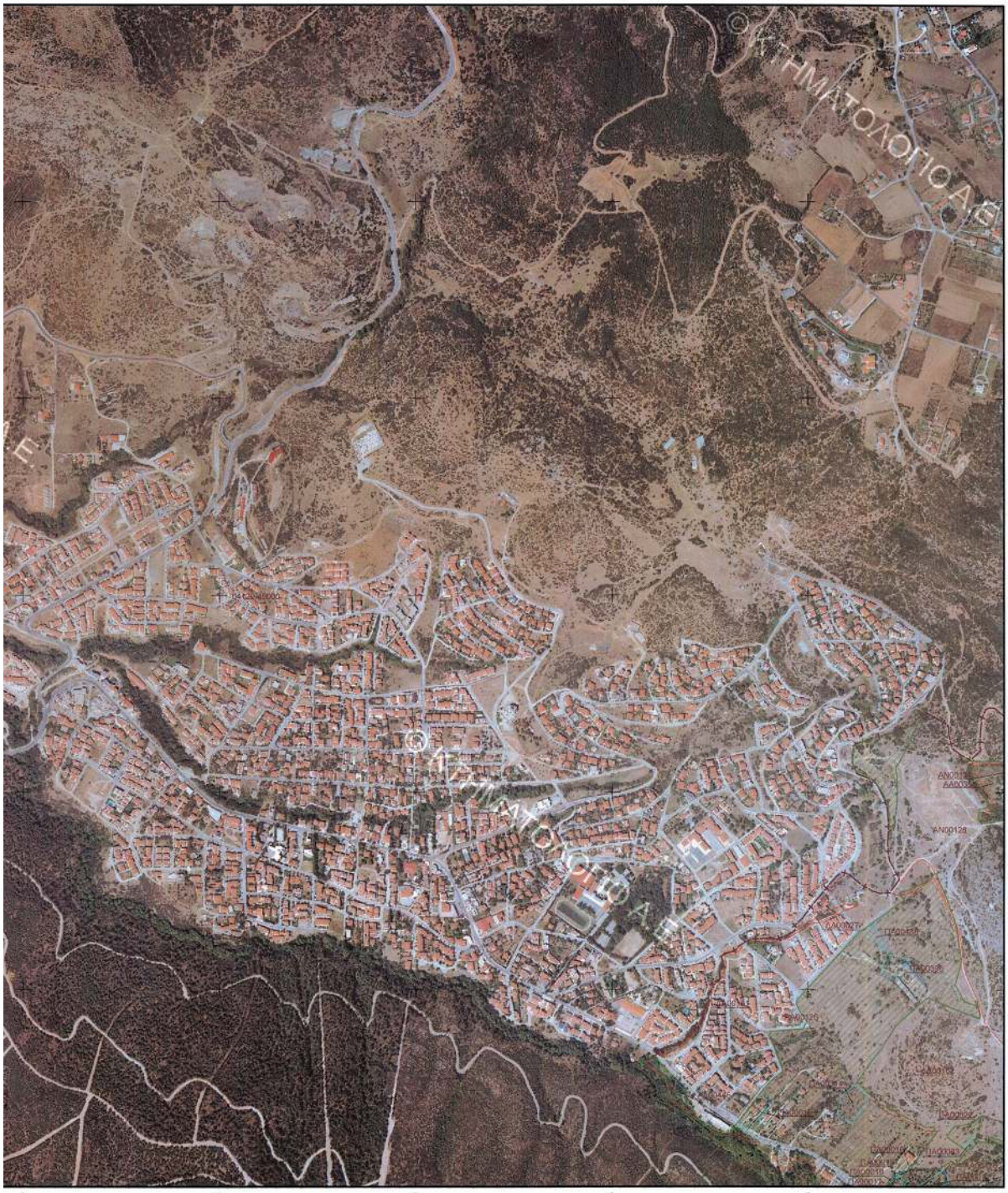

ΥΠΟΥΡΓΕΙΟ ΠΕΡΙΒΑΛΛΟΝΤΟΣ, ΕΝΕΡΓΕΙΑΣ & ΚΛΙΜΑΤΙΚΗΣ ΑΛΛΑΓΗΣ
ΚΤΗΜΑΤΟΛΟΓΙΟ Α.Ε.

ΑΠΟΚΕΝΤΡΩΜΕΝΗ ΔΙΟΙΚΗΣΗ ΜΑΚΕΔΟΝΙΑΣ ΘΡΑΚΗΣ
ΓΕΝΙΚΗ ΔΙΕΥΘΥΝΣΗ ΔΑΣΩΝ ΚΑΙ ΑΓΡΟΤΙΚΩΝ ΥΠΟΘΕΣΕΩΝ
ΔΙΕΥΘΥΝΣΗ ΔΑΣΩΝ ΝΟΜΟΥ ΘΕΣΣΑΛΟΝΙΚΗΣ

Π.Ε. ΘΕΣΣΑΛΟΝΙΚΗΣ (19)
ΔΗΜΟΤΙΚΗ / ΤΟΠΙΚΗ ΚΟΙΝΟΤΗΤΑ ΑΣΒΕΣΤΟΧΩΡΙΟΥ (018)

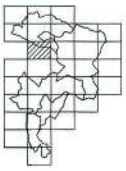

ΔΑΣΙΚΟΣ ΧΑΡΤΗΣ

ΚΛΙΜΑΚΑ 1 : 5.000

ΚΩΔΙΚΟΣ ΦΥΛΛΟΥ ΕΘΝΙΚΟΥ ΚΤΗΜΑΤΟΛΟΓΙΟΥ : 04160-44940/5

ΔΙΑΓΡΑΜΜΑ ΣΥΝΔΕΣΗΣ ΦΥΛΛΩΝ

04120-44870/5	04160-44870/5	04200-44870/5
04120-44940/5	04160-44940/5	04200-44940/5
04120-44910/5	04160-44910/5	04200-44910/5

ΗΜΕΡΟΜΗΝΙΑ ΣΥΝΤΑΞΗΣ: ΔΕΚΕΜΒΡΙΟΣ 2003
ΗΜΕΡΟΜΗΝΙΑ ΑΝΑΜΟΡΦΩΣΗΣ: ΣΕΠΤΕΜΒΡΙΟΣ 2012
ΦΩΤΟΛΗΨΙΑ: 2007

ΥΠΟΜΝΗΜΑ

	ΔΑΣΗ ΚΑΙ ΔΑΣΙΚΕΣ ΕΚΤΑΣΕΙΣ ΣΤΙΣ Α/Φ ΠΑΛΑΙΟΤΕΡΗΣ ΑΗΜΗΣ Η ΠΡΟΫΦΙΣΤΑΜΕΝΑ ΣΤΟΧΕΙΑ
	ΔΑΣΗ ΚΑΙ ΔΑΣΙΚΕΣ ΕΚΤΑΣΕΙΣ ΣΤΙΣ Α/Φ ΠΡΟΣΦΑΤΗΣ ΑΗΜΗΣ & ΣΤΙΣ ΑΥΤΟΧΕΙΕΣ"
	ΤΕΛΕΣΙΔΙΚΕΣ ΠΡΑΞΕΙΣ & ΑΠΟΦΑΣΕΙΣ ΧΑΡΑΚΤΗΡΙΣΜΟΥ
	ΑΝΑΔΑΣΩΤΟΣΕΙΣ Η ΔΑΣΩΤΕΕΣ ΕΚΤΑΣΕΙΣ
	ΑΛΣΗ ΚΑΙ ΠΑΡΚΑ ΕΝΤΟΣ ΕΚΒΑΣΕΩΝ ΠΟΛΕΩΣ
	Όρια Επικαιρότων Εκτάσεων
	Όρια Εγκεκριμένων Σχεδίων Πόλεων / Οικισμών
	Όρια Κτηματογραφικής πυρκαγής Ν. 248/1976
	Καμμένες Εκτάσεις
	Όρια Καμμένων Εκτάσεων
	Λιπή Θάλασσας / Λίμνης / Αιγιαλοβλάστης
	Όρια Δημοτικής / Τοπικής Κοινότητας
	Όρια Νομού
	Όρια Κράτους
ΔΔ	ΔΑΣΗ ΚΑΙ ΔΑΣΙΚΕΣ ΕΚΤΑΣΕΙΣ ΣΤΙΣ Α/Φ ΠΑΛΑΙΟΤΕΡΗΣ ΑΗΜΗΣ Η ΠΡΟΫΦΙΣΤΑΜΕΝΑ ΣΤΟΧΕΙΑ
	ΔΑΣΗ ΚΑΙ ΔΑΣΙΚΕΣ ΕΚΤΑΣΕΙΣ ΣΤΙΣ Α/Φ ΠΡΟΣΦΑΤΗΣ ΑΗΜΗΣ & ΣΤΙΣ ΑΥΤΟΧΕΙΕΣ
ΔΑ	ΔΑΣΗ ΚΑΙ ΔΑΣΙΚΕΣ ΕΚΤΑΣΕΙΣ ΣΤΙΣ Α/Φ ΠΑΛΑΙΟΤΕΡΗΣ ΑΗΜΗΣ Η ΠΡΟΫΦΙΣΤΑΜΕΝΑ ΣΤΟΧΕΙΑ
	ΑΛΛΗΣ ΜΟΡΦΗΣ / ΚΑΛΥΨΗΣ ΕΚΤΑΣΕΙΣ ΣΤΙΣ Α/Φ ΠΡΟΣΦΑΤΗΣ ΑΗΜΗΣ & ΣΤΙΣ ΑΥΤΟΧΕΙΕΣ
ΑΔ	ΑΛΛΗΣ ΜΟΡΦΗΣ / ΚΑΛΥΨΗΣ ΕΚΤΑΣΕΙΣ ΣΤΙΣ Α/Φ ΠΑΛΑΙΟΤΕΡΗΣ ΑΗΜΗΣ
	ΔΑΣΗ ΚΑΙ ΔΑΣΙΚΕΣ ΕΚΤΑΣΕΙΣ ΣΤΙΣ Α/Φ ΠΡΟΣΦΑΤΗΣ ΑΗΜΗΣ & ΣΤΙΣ ΑΥΤΟΧΕΙΕΣ
ΑΑ	ΑΛΛΗΣ ΜΟΡΦΗΣ / ΚΑΛΥΨΗΣ ΕΚΤΑΣΕΙΣ ΣΤΙΣ Α/Φ ΠΑΛΑΙΟΤΕΡΗΣ ΑΗΜΗΣ
	ΑΛΛΗΣ ΜΟΡΦΗΣ / ΚΑΛΥΨΗΣ ΕΚΤΑΣΕΙΣ ΣΤΙΣ Α/Φ ΠΡΟΣΦΑΤΗΣ ΑΗΜΗΣ & ΣΤΙΣ ΑΥΤΟΧΕΙΕΣ
ΠΔ	ΤΕΛΕΣΙΔΙΚΕΣ ΠΡΑΞΕΙΣ & ΑΠΟΦΑΣΕΙΣ ΧΑΡΑΚΤΗΡΙΣΜΟΥ - ΔΑΣΙΚΕΣ
ΠΑ	ΤΕΛΕΣΙΔΙΚΕΣ ΠΡΑΞΕΙΣ & ΑΠΟΦΑΣΕΙΣ ΧΑΡΑΚΤΗΡΙΣΜΟΥ - ΜΗ ΔΑΣΙΚΕΣ
ΑΝ	ΑΝΑΔΑΣΩΤΟΣΕΙΣ Η ΔΑΣΩΤΕΕΣ ΕΚΤΑΣΕΙΣ
ΑΛ	ΑΛΣΗ ΚΑΙ ΠΑΡΚΑ ΕΝΤΟΣ ΕΚΒΑΣΕΩΝ ΠΟΛΕΩΣ

ΧΡΟΝΟΛΟΓΙΚΟ ΔΙΑΓΡΑΜΜΑ ΚΑΛΥΨΗΣ ΑΕΡΟΦΩΤΟΓΡΑΦΙΩΝ

Α/Φ έτους 2007

Ελληνικό Γεωδαιτικό Σύστημα Αναφοράς 1987 (Ε.Γ.Σ.Α. '87)

Ελλειψοειδές αναφοράς GRS 80 (a = 6 378 137 m, 1/f = 298.257222101)

Προβολή: Εγκάρσια Μερκατορική

Κεντρικός Μεσημβρινός λο = 24° 00' 00" με Ko = 0.999600

Τεταμένο Κεντρικού Μεσημβρινού: +500 000.00 m

Γεωγραφικό Πλάτος Αναφοράς: 0° 00' 00"

ΣΥΝΤΑΞΗ:
ΑΝΑΛΟΓΟΣ:
1. "ΧΩΡΟΤΕΧΝΙΚΗ" Γ. ΠΑΠΑΚΩΝΣΤΑΝΤΙΝΟΥ - Ι. ΚΑΚΑΝΗΣ - Ν. ΜΗΛΙΑΡΑΚΗΣ Ο.Ε.
2. "ΟΡΙΟΜΕΤΡΗΣΗ" Α. ΠΑΛΛΑΟΥ & ΣΥΝΕΡΓΑΤες Ε.Τ.Ε.Μ.
3. ΣΕΠΑΡΜΑΣ ΜΗΛΑΣ
4. ΚΡΙΤΟΒΑΛΟΥ ΕΡΗΝΗ
5. ΓΚΟΡΓΙΑΔΟΥ Δ. ΜΑΡΙΑΝΑ
6. ΕΛΕΥΘΕΡΙΟΥ ΕΥΑΓΓΕΛΟΣ

ΔΑΣΟΛΟΓΟΣ ΜΕΛΕΤΗΤΗΣ: ΦΑΣΟΥΛΑΣ ΦΩΤΙΟΣ

ΕΛΕΓΚΟΣ-ΑΝΑΜΟΡΦΩΣΗ ΧΑΡΤΩΝ: ΤΜΗΜΑ ΔΑΣΙΚΩΝ ΧΑΡΤΟΓΡΑΦΗΣΕΩΝ ΝΟΜΟΥ ΘΕΣΣΑΛΟΝΙΚΗΣ

ΠΡΟΣΤΑΜΕΝΟΣ: Αγγελάκας Κωνστ. Δασολόγος
Χατζηαλεξίου Ιωάννα, Δασολόγος
Δημητριαδοπούλου Αικατερίνη, Δασολόγος
Πιμενίδης Κωνσταντίνος, Δασολόγος
Νικολαΐς Χρήστος, Δασολόγος
Γιανούλης Αγγελος, Τοπογράφος Μηχανικός

ΕΘΝΙΚΟ ΤΥΠΟΓΡΑΦΕΙΟ
Για τεχνικούς λόγους στο σχεδιάγραμμα, έγινε σμίκρυνση, κατά ποσοστό 31%

ΚΩΔΙΚΟΣ ΦΥΛΛΟΥ ΕΘΝΙΚΟΥ ΚΤΗΜΑΤΟΛΟΓΙΟΥ : 04180-44940/5
© ΚΤΗΜΑΤΟΛΟΓΙΟ Α.Ε.
© ΚΤΗΜΑΤΟΛΟΓΙΟ Α.Ε.

ΥΠΟΥΡΓΕΙΟ ΠΕΡΙΒΑΛΛΟΝΤΟΣ, ΕΝΕΡΓΕΙΑΣ & ΚΛΙΜΑΤΙΚΗΣ ΑΛΛΑΓΗΣ
ΚΤΗΜΑΤΟΛΟΓΙΟ Α.Ε.

ΑΠΟΚΕΝΤΡΩΜΕΝΗ ΔΙΟΙΚΗΣΗ ΜΑΚΕΔΟΝΙΑΣ ΘΡΑΚΗΣ
ΓΕΝΙΚΗ ΔΙΕΥΘΥΝΣΗ ΔΑΣΩΝ ΚΑΙ ΑΓΡΟΤΙΚΩΝ ΥΠΟΘΕΣΕΩΝ
ΔΙΕΥΘΥΝΣΗ ΔΑΣΩΝ ΝΟΜΟΥ ΘΕΣΣΑΛΟΝΙΚΗΣ

Π.Ε. ΘΕΣΣΑΛΟΝΙΚΗΣ (19)
ΔΗΜΟΤΙΚΗ / ΤΟΠΙΚΗ ΚΟΙΝΟΤΗΤΑ ΑΣΒΕΣΤΟΧΩΡΙΟΥ (018)
ΔΗΜΟΤΙΚΗ / ΤΟΠΙΚΗ ΚΟΙΝΟΤΗΤΑ ΕΞΟΧΗΣ (036)

ΔΑΣΙΚΟΣ ΧΑΡΤΗΣ

ΚΛΙΜΑΚΑ 1 : 5.000

ΚΩΔΙΚΟΣ ΦΥΛΛΟΥ ΕΘΝΙΚΟΥ ΚΤΗΜΑΤΟΛΟΓΙΟΥ : 04160-44970/5

ΔΙΑΓΡΑΜΜΑ ΣΥΝΔΕΣΗΣ ΦΥΛΛΩΝ

04120-45000/5	04160-45000/3	04200-45000/5
04120-44970/5	04160-44970/3	04200-44970/5
04120-44940/5	04160-44940/3	04200-44940/5

ΗΜΕΡΟΜΗΝΙΑ ΣΥΝΤΑΞΗΣ: ΔΕΚΕΜΒΡΙΟΣ 2003
ΗΜΕΡΟΜΗΝΙΑ ΑΝΑΜΟΡΦΩΣΗΣ: ΣΕΠΤΕΜΒΡΙΟΣ 2012

ΦΩΤΟΛΗΨΙΑ: 2007

ΥΠΟΜΝΗΜΑ

ΔΑΣΗ ΚΑΙ ΔΑΣΙΚΕΣ ΕΚΤΑΣΕΙΣ ΣΤΙΣ Α/Φ ΠΑΛΑΙΟΤΕΡΗΣ ΛΗΨΗΣ Η ΠΡΟΥΠΘΕΣΤΑΜΕΝΑ ΣΤΟΙΧΕΙΑ
ΔΑΣΗ ΚΑΙ ΔΑΣΙΚΕΣ ΕΚΤΑΣΕΙΣ ΣΤΙΣ Α/Φ ΠΡΟΣΦΑΤΗΣ ΛΗΨΗΣ & ΣΤΙΣ ΑΥΤΟΝΕΣ*
ΤΕΛΕΣΙΔΙΚΕΣ ΠΡΑΞΕΙΣ & ΑΠΟΦΑΣΕΙΣ ΧΑΡΑΚΤΗΡΕΙΣΜΟΥ
ΑΝΑΔΑΣΩΤΕΕΣ Η ΔΑΣΩΤΕΕΣ ΕΚΤΑΣΕΙΣ
ΑΛΣΗ ΚΑΙ ΠΑΡΚΑ ΕΝΤΟΣ ΣΧΕΔΙΩΝ ΠΟΛΕΩΣ
Όριο Επικαιρότητας Εντάσεων
Όριο Ειδικοτήτων Ζωθίων Πάλων / Ονοτρών
Όριο Κτηματογραφήσεως περιοχής Ν. 3881/97
Κορυφής Εντάσης
Όριο Κορυφών Εντάσεων
Ανή Θάλασσας / Λίμνης / Λιμνοθάλασσας
Όριο Δημοτικής / Τοπικής Κοινότητας
Όριο Νομού
Όριο Κράτους

ΔΔ ΔΑΣΗ ΚΑΙ ΔΑΣΙΚΕΣ ΕΚΤΑΣΕΙΣ ΣΤΙΣ Α/Φ ΠΑΛΑΙΟΤΕΡΗΣ ΛΗΨΗΣ Η ΠΡΟΥΠΘΕΣΤΑΜΕΝΑ ΣΤΟΙΧΕΙΑ
ΔΑΣΗ ΚΑΙ ΔΑΣΙΚΕΣ ΕΚΤΑΣΕΙΣ ΣΤΙΣ Α/Φ ΠΡΟΣΦΑΤΗΣ ΛΗΨΗΣ & ΣΤΙΣ ΑΥΤΟΝΕΣ
ΔΑ ΔΑΣΗ ΚΑΙ ΔΑΣΙΚΕΣ ΕΚΤΑΣΕΙΣ ΣΤΙΣ Α/Φ ΠΑΛΑΙΟΤΕΡΗΣ ΛΗΨΗΣ Η ΠΡΟΥΠΘΕΣΤΑΜΕΝΑ ΣΤΟΙΧΕΙΑ
ΑΛΛΗΣ ΜΟΡΦΗΣ / ΚΑΛΥΨΗΣ ΕΚΤΑΣΕΙΣ ΣΤΙΣ Α/Φ ΠΡΟΣΦΑΤΗΣ ΛΗΨΗΣ & ΣΤΙΣ ΑΥΤΟΝΕΣ
ΑΔ ΑΛΛΗΣ ΜΟΡΦΗΣ / ΚΑΛΥΨΗΣ ΕΚΤΑΣΕΙΣ ΣΤΙΣ Α/Φ ΠΑΛΑΙΟΤΕΡΗΣ ΛΗΨΗΣ
ΔΑΣΗ ΚΑΙ ΔΑΣΙΚΕΣ ΕΚΤΑΣΕΙΣ ΣΤΙΣ Α/Φ ΠΡΟΣΦΑΤΗΣ ΛΗΨΗΣ & ΣΤΙΣ ΑΥΤΟΝΕΣ
ΑΑ ΑΛΛΗΣ ΜΟΡΦΗΣ / ΚΑΛΥΨΗΣ ΕΚΤΑΣΕΙΣ ΣΤΙΣ Α/Φ ΠΑΛΑΙΟΤΕΡΗΣ ΛΗΨΗΣ
ΑΛΛΗΣ ΜΟΡΦΗΣ / ΚΑΛΥΨΗΣ ΕΚΤΑΣΕΙΣ ΣΤΙΣ Α/Φ ΠΡΟΣΦΑΤΗΣ ΛΗΨΗΣ & ΣΤΙΣ ΑΥΤΟΝΕΣ
ΠΔ ΤΕΛΕΣΙΔΙΚΕΣ ΠΡΑΞΕΙΣ & ΑΠΟΦΑΣΕΙΣ ΧΑΡΑΚΤΗΡΕΙΣΜΟΥ - ΔΑΣΙΚΕΣ
ΠΑ ΤΕΛΕΣΙΔΙΚΕΣ ΠΡΑΞΕΙΣ & ΑΠΟΦΑΣΕΙΣ ΧΑΡΑΚΤΗΡΕΙΣΜΟΥ - ΜΗ ΔΑΣΙΚΕΣ
ΑΝ ΑΝΑΔΑΣΩΤΕΕΣ Η ΔΑΣΩΤΕΕΣ ΕΚΤΑΣΕΙΣ
ΑΛ ΑΛΣΗ ΚΑΙ ΠΑΡΚΑ ΕΝΤΟΣ ΣΧΕΔΙΩΝ ΠΟΛΕΩΣ

ΧΡΟΝΟΛΟΓΙΚΟ ΔΙΑΓΡΑΜΜΑ ΚΑΛΥΨΗΣ ΑΕΡΟΦΩΤΟΓΡΑΦΙΩΝ

Α/Φ έτους 2007

Ελληνικό Γεωδαιτικό Σύστημα Αναφοράς 1987 (Ε.Γ.Σ.Α. '87)
Ελλειψοειδές αναφοράς GRS 80 (a = 6 378 137 m, 1/f = 298.257222101)
Προβολή: Εγκάρσια Μερκατορική
Κεντρικός Μεσημβρινός λο = 24° 00' 00" με Κο = 0.999600
Τεταμένη Κεντρικού Μεσημβρινού: +500 000.00 m
Γεωγραφικό Πλάτος Αναφοράς: 0° 00' 00"

ΣΥΝΤΑΞΗ:
ΑΝΑΔΟΧΟΣ:
1. "ΧΩΡΟΤΕΧΝΙΚΗ" Γ. ΠΑΠΑΚΩΝΣΤΑΝΤΙΝΟΥ - Ι. ΚΑΚΑΛΗΣ - Ν. ΜΑΚΡΗΑΗΣ Ο.Ε.
2. "ΟΡΦΟΜΕΤΡΗΣΗ" Α. ΓΑΛΛΟΥ & ΣΥΝΕΡΓΑΤΕΣ Ε.Τ.Ε.Μ.
3. ΣΟΤΑΡΙΔΗΣ ΗΛΙΑΣ
4. ΑΡΙΣΤΕΙΔΗΣ ΕΥΡΙΠΙΔΗΣ
5. ΓΕΩΡΓΙΑΔΟΥ Χ. ΜΑΡΙΑΝΑ
6. ΕΛΕΥΘΕΡΙΟΥ ΣΥΛΙΤΕΛΟΣ

ΔΑΣΟΛΟΓΟΣ ΜΕΛΕΤΗΤΗΣ: ΦΑΣΟΥΛΑΣ ΦΩΤΗΣ

ΕΛΕΓΧΟΣ-ΑΝΑΜΟΡΦΩΣΗ ΧΑΡΤΩΝ: ΤΜΗΜΑ ΔΑΣΙΚΩΝ ΧΑΡΤΟΓΡΑΦΗΣΕΩΝ ΝΟΜΟΥ ΘΕΣΣΑΛΟΝΙΚΗΣ
ΠΡΟΣΤΑΜΕΝΟΣ: Αγαθόκλεους Κυριακή, Δασολόγος
Χαλ/γκιζιμάτου Ιωάννα, Δασολόγος
Δημητριαδόπουλου Αικατερίνη, Δασολόγος
Παρλίκτσης Κωνσταντίνος, Δασολόγος
Νικόλας Χάρης, Δασολόγος
Γιανάκης Αμύντας, Τοπογράφος Μηχανικός

ΘΕΩΡΗΘΗΚΕ
Ο ΔΙΕΥΘΥΝΤΗΣ ΔΑΣΩΝ ΝΟΜΟΥ ΘΕΣΣΑΛΟΝΙΚΗΣ
Δασολόγος
Τοπογράφος Μηχανικός Δασολόγος υπηρεσίας

ΚΥΡΩΘΗΚΕ
με Υ.Π.Υ.Π.Ε.Κ.Α. 52451/118-8-2010 Έγγραφο
Ο ΓΕΝΙΚΟΣ ΓΡΑΜΑΤΕΑΣ
ΑΠΟΚΕΝΤΡΩΜΕΝΗΣ ΔΙΟΙΚΗΣΗΣ
ΜΑΚΕΔΟΝΙΑΣ ΘΡΑΚΗΣ

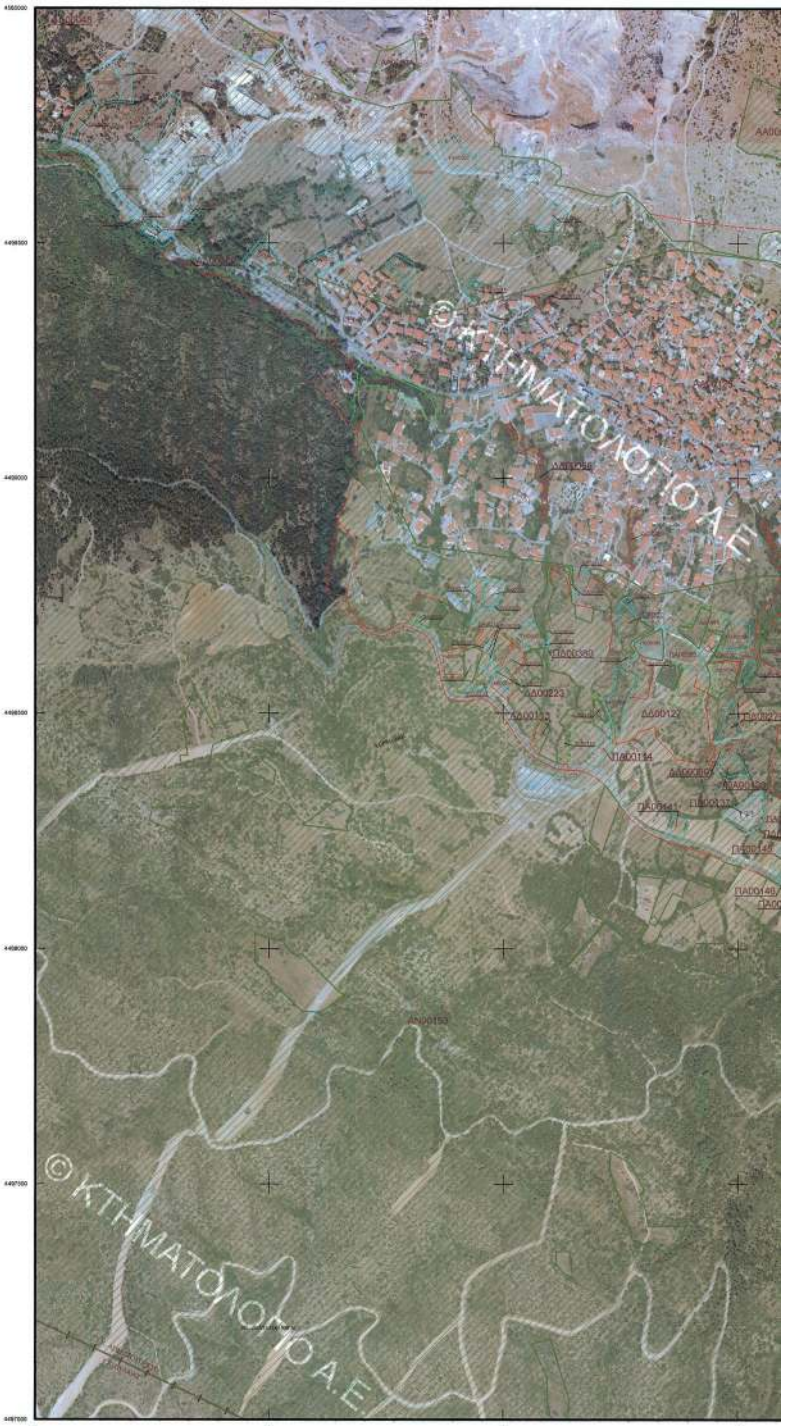

ΕΘΝΙΚΟ ΤΥΠΟΓΡΑΦΕΙΟ
Για τεχνικούς λόγους στο σχεδιάγραμμα, έγινε σμίκρυνση, κατά ποσοστό 31%

ΚΩΔΙΚΟΣ ΦΥΛΛΟΥ ΕΘΝΙΚΟΥ ΚΤΗΜΑΤΟΛΟΓΙΟΥ : 04160-44970/5

ΥΠΟΥΡΓΕΙΟ ΠΕΡΙΒΑΛΛΟΝΤΟΣ, ΕΝΕΡΓΕΙΑΣ & ΚΛΙΜΑΤΙΚΗΣ ΑΛΛΑΓΗΣ
ΚΤΗΜΑΤΟΛΟΓΙΟ Α.Ε.

ΑΠΟΚΕΝΤΡΩΜΕΝΗ ΔΙΟΙΚΗΣΗ ΜΑΚΕΔΟΝΙΑΣ ΘΡΑΚΗΣ
ΓΕΝΙΚΗ ΔΙΕΥΘΥΝΣΗ ΔΑΣΩΝ ΚΑΙ ΑΓΡΟΤΙΚΩΝ ΥΠΟΘΕΣΕΩΝ
ΔΙΕΥΘΥΝΣΗ ΔΑΣΩΝ ΝΟΜΟΥ ΘΕΣΣΑΛΟΝΙΚΗΣ

Π.Ε. ΘΕΣΣΑΛΟΝΙΚΗΣ (19)
ΔΗΜΟΤΙΚΗ / ΤΟΠΙΚΗ ΚΟΙΝΟΤΗΤΑ ΑΣΒΕΣΤΟΧΩΡΙΟΥ (018)

ΔΑΣΙΚΟΣ ΧΑΡΤΗΣ

ΚΛΙΜΑΚΑ 1 : 5.000

ΚΩΔΙΚΟΣ ΦΥΛΛΟΥ ΕΘΝΙΚΟΥ ΚΤΗΜΑΤΟΛΟΓΙΟΥ : 04160-45000/5

ΔΙΑΓΡΑΜΜΑ ΣΥΝΘΕΣΗΣ ΦΥΛΛΩΝ

04120-45030/5	04160-45030/5	04200-45030/5
04120-45005/5	04160-45005/5	04200-45005/5
04120-44970/5	04160-44970/5	04200-44970/5

ΗΜΕΡΟΜΗΝΙΑ ΣΥΝΤΑΞΗΣ: ΔΕΚΕΜΒΡΙΟΣ 2003
ΗΜΕΡΟΜΗΝΙΑ ΑΝΑΜΟΡΦΩΣΗΣ: ΣΕΠΤΕΜΒΡΙΟΣ 2012
ΦΩΤΟΛΗΨΙΑ: 2007

ΥΠΟΜΝΗΜΑ

- ΔΑΣΗ ΚΑΙ ΔΑΣΙΚΕΣ ΕΚΤΑΣΕΙΣ ΣΤΙΣ Α/Φ ΠΑΛΑΙΟΤΕΡΗΣ ΛΗΨΗΣ Η ΠΡΟΥΦΙΣΤΑΜΕΝΑ ΣΤΟΙΧΕΙΑ
- ΔΑΣΗ ΚΑΙ ΔΑΣΙΚΕΣ ΕΚΤΑΣΕΙΣ ΣΤΙΣ Α/Φ ΠΡΟΣΦΑΤΗΣ ΛΗΨΗΣ & ΣΤΙΣ ΑΥΤΟΨΙΕΣ
- ΤΕΛΕΙΩΜΙΚΕΣ ΠΡΑΞΕΙΣ & ΑΠΟΦΑΣΕΙΣ ΧΑΡΑΚΤΗΡΙΣΜΟΥ
- ΑΝΑΔΑΣΩΤΕΕΣ Η ΔΑΣΟΤΡΕΕΣ ΕΚΤΑΣΕΙΣ
- ΑΚΗ ΚΑΙ ΠΑΡΚΑ ΒΑΤΟΣ ΕΚΔΟΣΕΩΝ ΠΕΛΟΠΟΣ
- Όρος Επιφανειών Εντάσεων
- Όρος Εκκρεμούντων Σχεδίων Πόλεων / Οικισμών
- Όρος Κτηματογραφήσεις περιοχής Ν. 248/1976
- Κορυφώνες Εντάσεις
- Όρια Κορυφώνων Εντάσεων
- Αυτή Βάλκανος / Αίγυπτος / Λιγνοβόλκανος
- Όρια δημοτικής / Τοπικής Κοινότητας
- Όρια Νομού
- Όρια Κράτους
- ΔΔ — ΔΑΣΗ ΚΑΙ ΔΑΣΙΚΕΣ ΕΚΤΑΣΕΙΣ ΣΤΙΣ Α/Φ ΠΑΛΑΙΟΤΕΡΗΣ ΛΗΨΗΣ Η ΠΡΟΥΦΙΣΤΑΜΕΝΑ ΣΤΟΙΧΕΙΑ ΔΑΣΗ ΚΑΙ ΔΑΣΙΚΕΣ ΕΚΤΑΣΕΙΣ ΣΤΙΣ Α/Φ ΠΡΟΣΦΑΤΗΣ ΛΗΨΗΣ & ΣΤΙΣ ΑΥΤΟΨΙΕΣ
- ΔΑ — ΔΑΣΗ ΚΑΙ ΔΑΣΙΚΕΣ ΕΚΤΑΣΕΙΣ ΣΤΙΣ Α/Φ ΠΑΛΑΙΟΤΕΡΗΣ ΛΗΨΗΣ Η ΠΡΟΥΦΙΣΤΑΜΕΝΑ ΣΤΟΙΧΕΙΑ ΑΚΑΛΗΣ ΒΛΟΡΦΗΣ / ΚΑΛΥΨΗΣ ΕΚΤΑΣΕΙΣ ΣΤΙΣ Α/Φ ΠΡΟΣΦΑΤΗΣ ΛΗΨΗΣ & ΣΤΙΣ ΑΥΤΟΨΙΕΣ
- ΑΔ — ΑΚΑΛΗΣ ΒΛΟΡΦΗΣ / ΚΑΛΥΨΗΣ ΕΚΤΑΣΕΙΣ ΣΤΙΣ Α/Φ ΠΑΛΑΙΟΤΕΡΗΣ ΛΗΨΗΣ ΔΑΣΗ ΚΑΙ ΔΑΣΙΚΕΣ ΕΚΤΑΣΕΙΣ ΣΤΙΣ Α/Φ ΠΡΟΣΦΑΤΗΣ ΛΗΨΗΣ & ΣΤΙΣ ΑΥΤΟΨΙΕΣ
- ΑΑ — ΑΚΑΛΗΣ ΒΛΟΡΦΗΣ / ΚΑΛΥΨΗΣ ΕΚΤΑΣΕΙΣ ΣΤΙΣ Α/Φ ΠΑΛΑΙΟΤΕΡΗΣ ΛΗΨΗΣ ΑΚΑΛΗΣ ΒΛΟΡΦΗΣ / ΚΑΛΥΨΗΣ ΕΚΤΑΣΕΙΣ ΣΤΙΣ Α/Φ ΠΡΟΣΦΑΤΗΣ ΛΗΨΗΣ & ΣΤΙΣ ΑΥΤΟΨΙΕΣ
- ΠΔ — ΤΕΛΕΙΩΜΙΚΕΣ ΠΡΑΞΕΙΣ & ΑΠΟΦΑΣΕΙΣ ΧΑΡΑΚΤΗΡΙΣΜΟΥ - ΔΑΣΙΚΕΣ
- ΠΑ — ΤΕΛΕΙΩΜΙΚΕΣ ΠΡΑΞΕΙΣ & ΑΠΟΦΑΣΕΙΣ ΧΑΡΑΚΤΗΡΙΣΜΟΥ - ΜΗ ΔΑΣΙΚΕΣ
- ΑΝ — ΑΝΑΔΑΣΩΤΕΕΣ Η ΔΑΣΟΤΡΕΕΣ ΕΚΤΑΣΕΙΣ
- ΑΛ — ΑΚΗ ΚΑΙ ΠΑΡΚΑ ΒΑΤΟΣ ΕΚΔΟΣΕΩΝ ΠΕΛΟΠΟΣ

ΧΡΟΝΟΛΟΓΙΚΟ ΔΙΑΓΡΑΜΜΑ ΚΑΛΥΨΗΣ ΑΕΡΟΦΩΤΟΓΡΑΦΙΩΝ

Α/Φ Έτους 2007

Ελληνικό Γεωδαιτικό Σύστημα Αναφοράς 1987 (Ε.Γ.Σ.Α. '87)
Ελληνικές αναφορές GRS 80 (φ = 0 : 378 137 m, 1/f = 298.257222101)
Προβολή: Εγκάρσια Μερκατορική
Κεντρικός Μεσημβρινός λο = 24° 00' 00" με λο = 0.939820
Τεταμένη Κεντρικού Μεσημβρινού: +500 000.00 m
Γεωγραφικό Πλάτος Αναφοράς: 0° 00' 00"

ΣΥΝΤΑΞΗ: ΑΝΑΛΟΓΟΣ:
1. "ΧΩΡΟΤΕΚΜΗΡ"
Γ. ΠΑΠΑΚΩΝΣΤΑΝΤΙΝΟΥ - Ι. ΚΑΚΑΝΗΣ - Ν. ΜΑΚΡΑΚΗΣ Ο.Ε.
2. "ΟΡΙΟΘΕΣΙΕΤΡΟΚΟ"
Α. ΠΑΥΛΟΥ & ΣΥΝΕΡΓΑΤΕΣ Ε.Τ.Ε.Μ.
3. ΣΕΤΑΡΛΗΣ ΝΙΛΑΣ
4. ΚΡΙΤΣΕΛΗΣ ΓΕΩΡΓΙΟΣ
5. ΓΕΩΡΓΙΑΔΟΥ Χ. ΜΑΡΙΑΝΑ
6. ΕΛΕΥΘΕΡΙΟΥ ΕΥΑΓΓΕΛΟΣ

ΔΑΣΟΛΟΓΟΣ ΜΕΛΕΤΗΤΗΣ: ΦΑΣΟΥΛΑΚΗ ΦΩΤΗΣ

ΕΛΕΓΧΟΣ-ΑΝΑΜΟΡΦΩΣΗ ΧΑΡΤΩΝ: ΤΜΗΜΑ ΔΑΣΙΚΩΝ ΧΑΡΤΟΓΡΑΦΗΣΕΩΝ ΝΟΜΟΥ ΘΕΣΣΑΛΟΝΙΚΗΣ
ΠΡΟΣΤΑΙΜΕΝΟΣ: Αγαθόκλεους Κυριακή, Δοκιάδης Χαλιμαλιμάλιος Ιωάννης, Δοκιάδους Δημητριακοπούλου Αικατερίνη, Δοκιάδους Παρασκευή, Κωνσταντινίδης, Δοκιάδης Νικόλας Χάρης, Δοκιάδης Γεώργιος Αφοι/ρος, Τσιτουρίδης Μιχαήλ

ΚΥΡΩΣΗΣ
με το υπ' αριθμ. 02451115-8-2010 έγγραφο
Ο ΠΟΛΙΤΙΚΟΣ ΤΗΜΑΝΟΥΣΑΣ
ΑΠΟΚΕΝΤΡΩΜΕΝΗΣ ΔΙΟΙΚΗΣΗΣ
ΜΑΚΕΔΟΝΙΑΣ ΘΡΑΚΗΣ

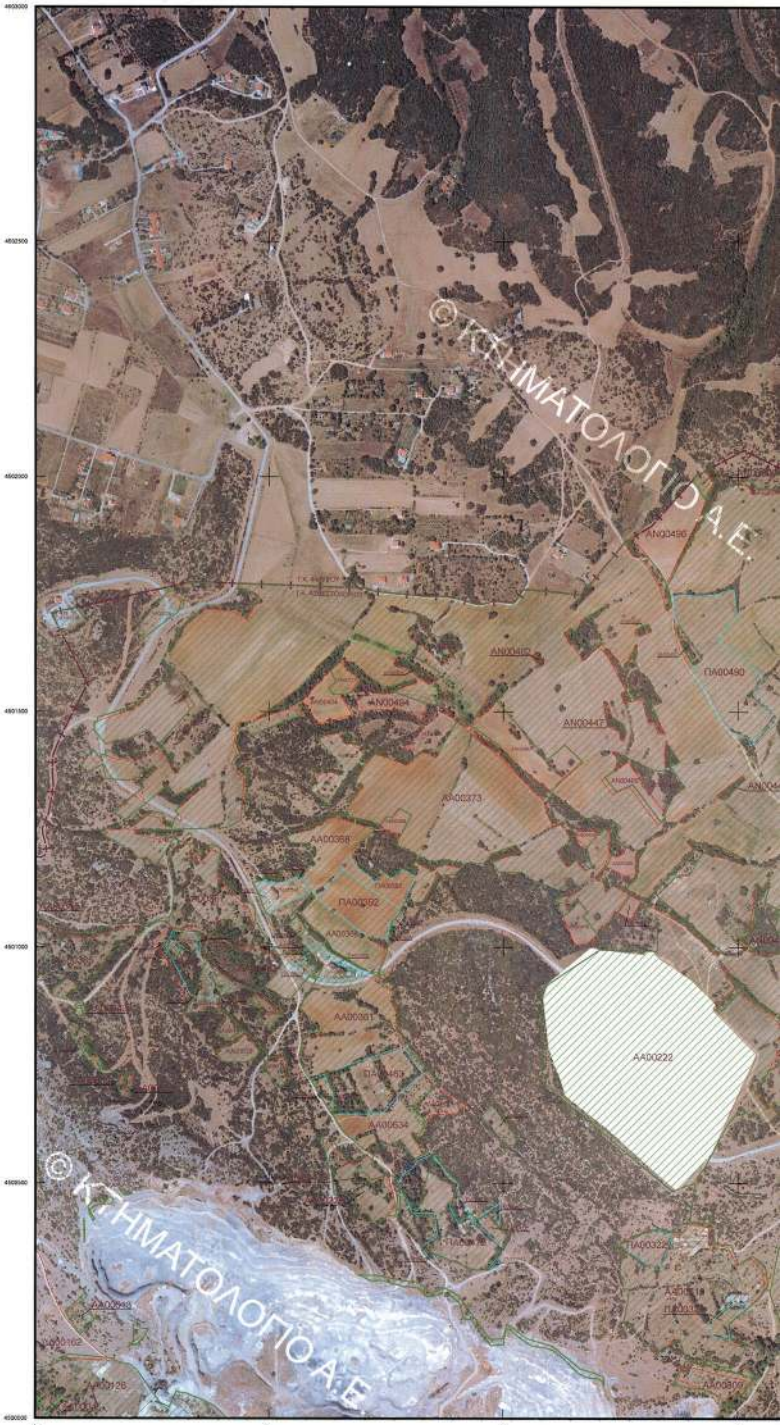

ΕΘΝΙΚΟ ΤΥΠΟΓΡΑΦΕΙΟ
Για τεχνικούς λόγους στο σχεδιάγραμμα, έγινε σμίκρυνση, κατά ποσοστό 31%

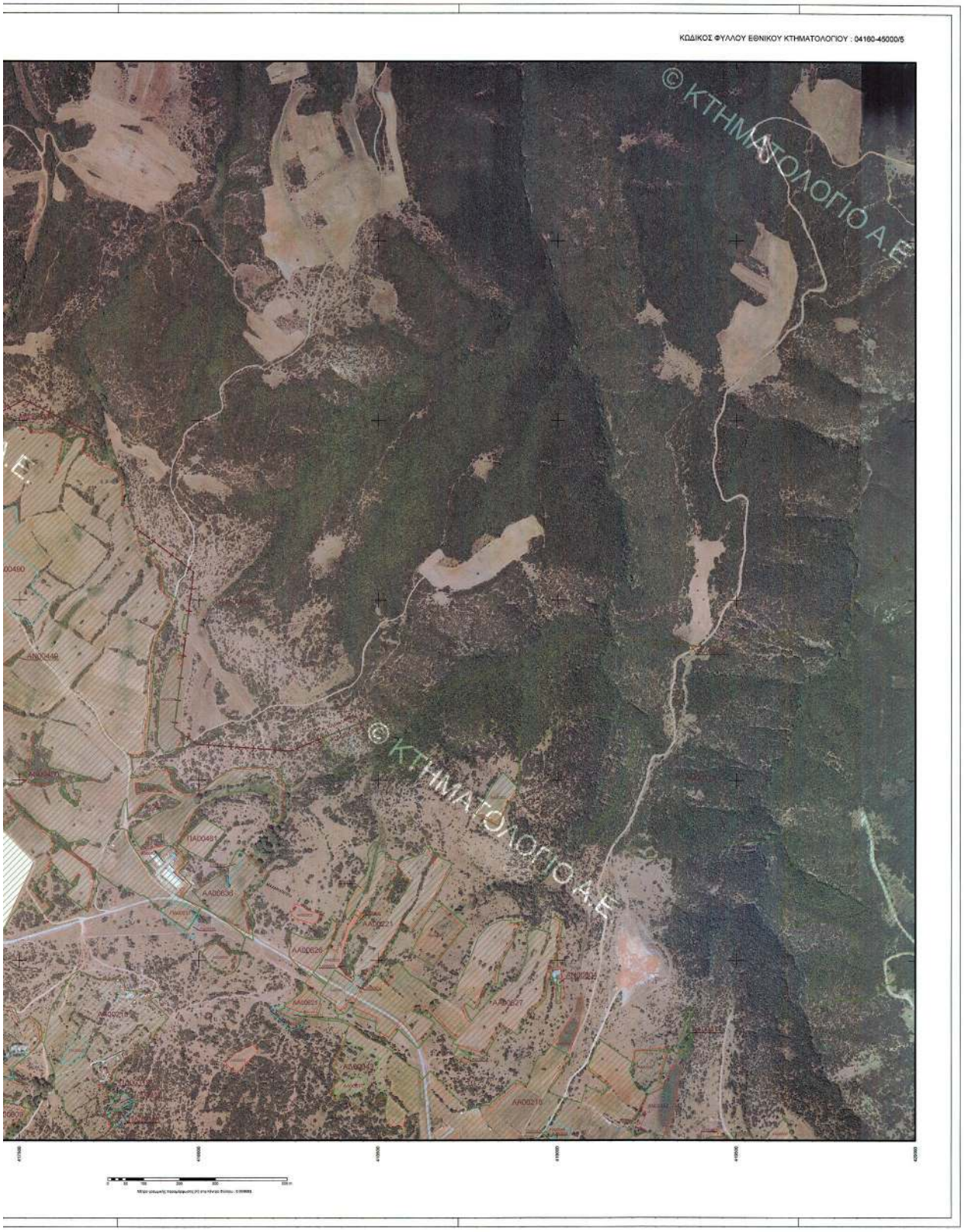
ΚΩΔΙΚΟΣ ΦΥΛΛΟΥ ΕΘΝΙΚΟΥ ΚΤΗΜΑΤΟΛΟΓΙΟΥ : 04160-45000/5
© ΚΤΗΜΑΤΟΛΟΓΙΟ Α.Ε.
© ΚΤΗΜΑΤΟΛΟΓΙΟ Α.Ε.

ΥΠΟΥΡΓΕΙΟ ΠΕΡΙΒΑΛΛΟΝΤΟΣ, ΕΝΕΡΓΕΙΑΣ & ΚΛΙΜΑΤΙΚΗΣ ΑΛΛΑΓΗΣ
ΚΤΗΜΑΤΟΛΟΓΙΟ Α.Ε.

ΑΠΟΚΕΝΤΡΩΜΕΝΗ ΔΙΟΙΚΗΣΗ ΜΑΚΕΔΟΝΙΑΣ ΘΡΑΚΗΣ
ΓΕΝΙΚΗ ΔΙΕΥΘΥΝΣΗ ΔΑΣΩΝ ΚΑΙ ΑΓΡΟΤΙΚΩΝ ΥΠΟΘΕΣΕΩΝ
ΔΙΕΥΘΥΝΣΗ ΔΑΣΩΝ ΝΟΜΟΥ ΘΕΣΣΑΛΟΝΙΚΗΣ

Π.Ε. ΘΕΣΣΑΛΟΝΙΚΗΣ (19)
ΔΗΜΟΤΙΚΗ / ΤΟΠΙΚΗ ΚΟΙΝΟΤΗΤΑ ΧΟΡΤΙΑΤΗ (123)
ΔΗΜΟΤΙΚΗ / ΤΟΠΙΚΗ ΚΟΙΝΟΤΗΤΑ ΘΕΡΜΗΣ (043)
ΔΗΜΟΤΙΚΗ / ΤΟΠΙΚΗ ΚΟΙΝΟΤΗΤΑ Ν.ΡΑΙΔΕΣΤΟΥ (079)

ΔΑΣΙΚΟΣ ΧΑΡΤΗΣ

ΚΛΙΜΑΚΑ 1 : 5.000

ΚΩΔΙΚΟΣ ΦΥΛΛΟΥ ΕΘΝΙΚΟΥ ΚΤΗΜΑΤΟΛΟΓΙΟΥ : 04200-44880/5

ΔΙΑΓΡΑΜΜΑ ΣΥΝΘΕΣΗΣ ΦΥΛΛΩΝ

04180-44910/5	04200-44910/5	04240-44910/5
04180-44880/5	04200-44880/5	04240-44880/5
04180-44850/5	04200-44850/5	04240-44850/5

ΗΜΕΡΟΜΗΝΙΑ ΣΥΝΤΑΞΗΣ: ΔΕΚΕΜΒΡΙΟΣ 2003
ΗΜΕΡΟΜΗΝΙΑ ΑΝΑΜΟΡΦΩΣΗΣ: ΣΕΠΤΕΜΒΡΙΟΣ 2012

ΦΩΤΟΛΗΨΙΑ: 2007

ΥΠΟΜΝΗΜΑ

- ΔΑΣΗ ΚΑΙ ΔΑΣΙΚΕΣ ΕΚΤΑΣΕΙΣ ΣΤΙΣ Α/Φ ΠΑΛΑΙΟΤΕΡΗΣ ΛΗΨΗΣ Η ΠΡΟΡΗΣΤΑΜΕΝΑ ΣΤΟΙΧΕΙΑ
- ΔΑΣΗ ΚΑΙ ΔΑΣΙΚΕΣ ΕΚΤΑΣΕΙΣ ΣΤΙΣ Α/Φ ΠΡΟΣΦΑΤΗΣ ΛΗΨΗΣ & ΣΤΙΣ ΑΥΤΟΝΙΕΣ"
- ΤΕΛΕΣΔΙΚΕΣ ΠΡΑΞΕΙΣ & ΑΠΟΦΑΣΕΙΣ ΧΑΡΑΚΤΗΡΙΣΜΟΥ
- ΑΝΑΔΑΣΩΤΕΕΣ Η ΔΑΣΟΤΟΕΣ ΕΚΤΑΣΕΙΣ
- ΑΛΣΗ ΚΑΙ ΠΑΡΚΑ ΕΝΤΟΣ ΣΧΕΔΙΩΝ ΠΟΛΕΩΣ
- Ορια Εκτεινομενων Εντοσεων
- Ορια Κοινοτικων Σχεδιων ΠΒΛιων / Οικισμων
- Ορια Κτηματογραφικης περιοχης Ν. 248/1976
- Κυριαρχες Ενοσεις
- Ορια Κυριαρχων Εντοσεων
- Ακτη Θαλασσας / Λιμνης / Αμμοβολοσας
- Ορια Δημοτικης / Τοπικης Κοινοτητας
- Ορια Νομου
- Ορια Κρατους

ΔΔ	ΔΑΣΗ ΚΑΙ ΔΑΣΙΚΕΣ ΕΚΤΑΣΕΙΣ ΣΤΙΣ Α/Φ ΠΑΛΑΙΟΤΕΡΗΣ ΛΗΨΗΣ Η ΠΡΟΡΗΣΤΑΜΕΝΑ ΣΤΟΙΧΕΙΑ ΔΑΣΗ ΚΑΙ ΔΑΣΙΚΕΣ ΕΚΤΑΣΕΙΣ ΣΤΙΣ Α/Φ ΠΡΟΣΦΑΤΗΣ ΛΗΨΗΣ & ΣΤΙΣ ΑΥΤΟΝΙΕΣ
ΔΑ	ΔΑΣΗ ΚΑΙ ΔΑΣΙΚΕΣ ΕΚΤΑΣΕΙΣ ΣΤΙΣ Α/Φ ΠΑΛΑΙΟΤΕΡΗΣ ΛΗΨΗΣ Η ΠΡΟΡΗΣΤΑΜΕΝΑ ΣΤΟΙΧΕΙΑ ΑΛΛΗΣ ΜΟΡΦΗΣ / ΚΑΛΥΨΗΣ ΕΚΤΑΣΕΙΣ ΣΤΙΣ Α/Φ ΠΡΟΣΦΑΤΗΣ ΛΗΨΗΣ & ΣΤΙΣ ΑΥΤΟΝΙΕΣ
ΑΔ	ΑΛΛΗΣ ΜΟΡΦΗΣ / ΚΑΛΥΨΗΣ ΕΚΤΑΣΕΙΣ ΣΤΙΣ Α/Φ ΠΑΛΑΙΟΤΕΡΗΣ ΛΗΨΗΣ ΔΑΣΗ ΚΑΙ ΔΑΣΙΚΕΣ ΕΚΤΑΣΕΙΣ ΣΤΙΣ Α/Φ ΠΡΟΣΦΑΤΗΣ ΛΗΨΗΣ & ΣΤΙΣ ΑΥΤΟΝΙΕΣ
ΑΑ	ΑΛΛΗΣ ΜΟΡΦΗΣ / ΚΑΛΥΨΗΣ ΕΚΤΑΣΕΙΣ ΣΤΙΣ Α/Φ ΠΑΛΑΙΟΤΕΡΗΣ ΛΗΨΗΣ ΑΛΛΗΣ ΜΟΡΦΗΣ / ΚΑΛΥΨΗΣ ΕΚΤΑΣΕΙΣ ΣΤΙΣ Α/Φ ΠΡΟΣΦΑΤΗΣ ΛΗΨΗΣ & ΣΤΙΣ ΑΥΤΟΝΙΕΣ
ΠΔ	ΤΕΛΕΣΔΙΚΕΣ ΠΡΑΞΕΙΣ & ΑΠΟΦΑΣΕΙΣ ΧΑΡΑΚΤΗΡΙΣΜΟΥ - ΔΑΣΙΚΕΣ
ΠΑ	ΤΕΛΕΣΔΙΚΕΣ ΠΡΑΞΕΙΣ & ΑΠΟΦΑΣΕΙΣ ΧΑΡΑΚΤΗΡΙΣΜΟΥ - ΜΗ ΔΑΣΙΚΕΣ
ΑΝ	ΑΝΑΔΑΣΩΤΕΕΣ Η ΔΑΣΟΤΟΕΕΣ ΕΚΤΑΣΕΙΣ
ΑΛ	ΑΛΣΗ ΚΑΙ ΠΑΡΚΑ ΕΝΤΟΣ ΣΧΕΔΙΩΝ ΠΟΛΕΩΣ

ΑΡΧΟΝΟΛΟΓΙΚΟ ΔΙΑΓΡΑΜΜΑ ΚΑΛΥΨΗΣ ΑΕΡΟΦΩΤΟΓΡΑΦΙΩΝ

Α/Φ έτους 2007

Ελληνικό Γεωδαιτικό Σύστημα Αναφοράς 1987 (Ε.Γ.Σ.Α. '87)

Ελληνικός ανάφορας ORS 80 (a = 6 378 137 m, 1/f = 298.257222101)

Προβολή: Εγκάρσια Μερκατορική

Κεντρικός Μεσημβρινός λο = 24° 00' 00" με Ko = 0.999649

Τεταμένα Κεντρικού Μεσημβρινού: +500 000.00 m

Γεωγραφικό Πλάτος Αναφοράς: 0° 00' 00"

ΣΥΝΤΑΞΗ
ΑΝΑΔΟΧΟΣ: 1. "ΚΩΡΟΤΕΧΝΙΚΗ" Γ. ΠΑΠΑΚΩΝΣΤΑΝΤΙΝΟΥ - Ι. ΚΑΚΑΝΗΣ - Ν. ΜΑΡΑΝΑΚΗΣ Ο.Ε. 2. "ΟΡΟΣΜΕΤΡΗΣΗ" Α. ΠΑΛΛΟΥ & ΣΥΝΕΡΓΑΤΕΣ Ε.Τ.Ε.Μ. 3. ΣΟΤΑΡΙΔΗΣ ΙΩΑΝΣ 4. ΝΙΚΟΤΟΜΕΛΗ ΕΥΡΗΚΗ 5. "ΓΕΩΡΓΙΑΔΟΥ Χ. ΜΑΡΙΑ" 6. ΕΛΕΥΘΕΡΟΥ ΕΥΑΓΓΕΛΟΣ

ΔΑΣΟΛΟΓΟΣ ΜΕΛΕΤΗΤΗΣ - ΦΑΙΔΩΝΙΑΣ ΦΩΤΗΣ

ΕΛΕΓΧΟΣ-ΑΝΑΜΟΡΦΩΣΗ ΧΑΡΤΟΥ: ΤΜΗΜΑ ΔΑΣΙΚΩΝ ΧΑΡΤΟΓΡΑΦΗΣΕΩΝ ΝΟΜΟΥ ΘΕΣΣΑΛΟΝΙΚΗΣ
ΠΡΟΣΤΑΜΕΝΟΣ: Ασιδόπουλο Κωνστ. Δασολόγος
Χατζηνιζιρίτου Ευάγγ. Δασολόγος
Δημητριοπούλου Αναστασία, Δασολόγος
Παρλιάρος Κωνσταντίνος, Δασολόγος
Νικόλας Χρήστος, Δασολόγος
Γιαννάκης Αγγελος, Τοπογράφος Μηχανικός

ΚΥΡΟΦΗΣΗ με αριθ. Φ.241/1/10-9-2013 έγγραφο
Ο ΔΙΕΥΘΥΝΤΗΣ ΔΑΣΩΝ ΝΟΜΟΥ ΘΕΣΣΑΛΟΝΙΚΗΣ
Ο ΔΙΕΥΘΥΝΤΗΣ ΕΠΙΜΕΛΗΤΗΣ ΑΠΟΚΕΝΤΡΩΜΕΝΗΣ ΔΙΟΙΚΗΣΗΣ ΜΑΚΕΔΟΝΙΑΣ ΘΡΑΚΗΣ

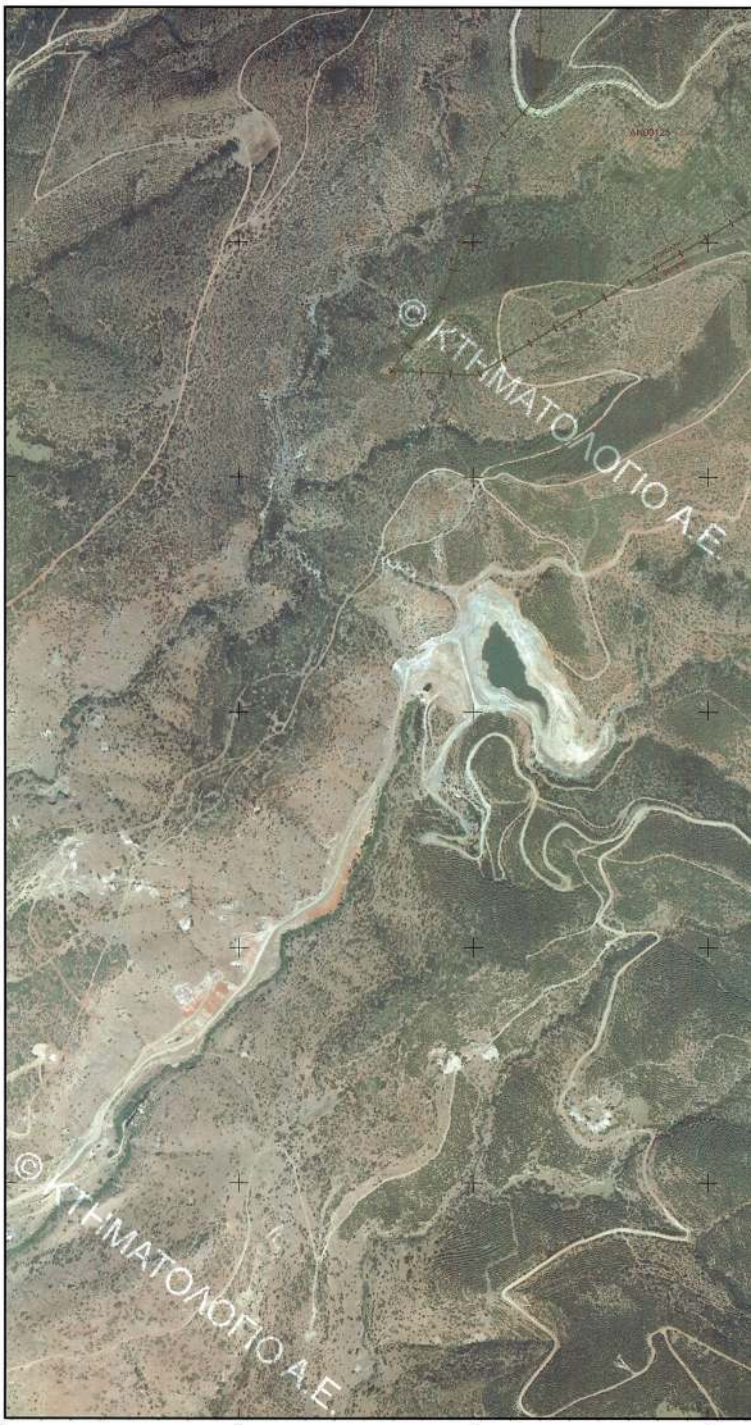

ΕΘΝΙΚΟ ΤΥΠΟΓΡΑΦΕΙΟ
Για τεχνικούς λόγους στο σχεδιάγραμμα, έγινε σμίκρυνση, κατά ποσοστό 31%

ΚΩΔΙΚΟΣ ΦΥΛΛΟΥ ΕΘΝΙΚΟΥ ΚΤΗΜΑΤΟΛΟΓΙΟΥ : 04200-44880/5

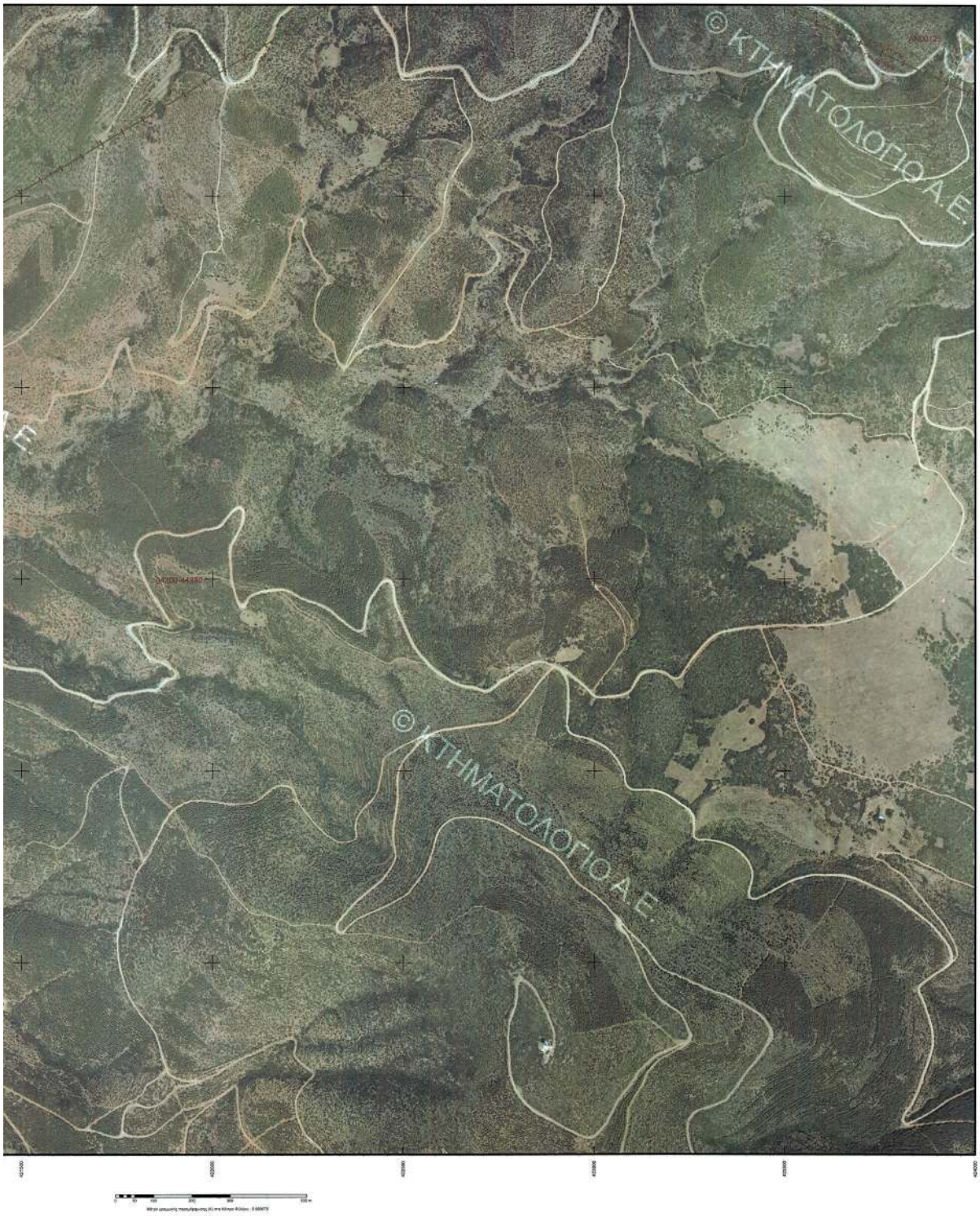

ΥΠΟΥΡΓΕΙΟ ΠΕΡΙΒΑΛΛΟΝΤΟΣ, ΕΝΕΡΓΕΙΑΣ & ΚΛΙΜΑΤΙΚΗΣ ΑΛΛΑΓΗΣ
ΚΤΗΜΑΤΟΛΟΓΙΟ Α.Ε.

ΑΠΟΚΕΝΤΡΩΜΕΝΗ ΔΙΟΙΚΗΣΗ ΜΑΚΕΔΟΝΙΑΣ ΘΡΑΚΗΣ
ΓΕΝΙΚΗ ΔΙΕΥΘΥΝΣΗ ΔΑΣΩΝ ΚΑΙ ΑΓΡΟΤΙΚΩΝ ΥΠΟΘΕΣΕΩΝ
ΔΙΕΥΘΥΝΣΗ ΔΑΣΩΝ ΝΟΜΟΥ ΘΕΣΣΑΛΟΝΙΚΗΣ

Π.Ε. ΘΕΣΣΑΛΟΝΙΚΗΣ (19)
ΔΗΜΟΤΙΚΗ / ΤΟΠΙΚΗ ΚΟΙΝΟΤΗΤΑ ΧΟΡΤΙΑΤΗ (123)
ΔΗΜΟΤΙΚΗ / ΤΟΠΙΚΗ ΚΟΙΝΟΤΗΤΑ ΘΕΡΜΗΣ (043)

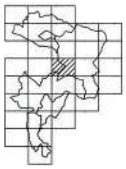

ΔΑΣΙΚΟΣ ΧΑΡΤΗΣ

ΚΛΙΜΑΚΑ 1 : 5.000

ΚΩΔΙΚΟΣ ΦΥΛΛΟΥ ΕΘΝΙΚΟΥ ΚΤΗΜΑΤΟΛΟΓΙΟΥ : 04200-44910/5

ΔΙΑΓΡΑΜΜΑ ΣΥΝΔΕΣΗΣ ΦΥΛΛΩΝ

04180-44940/5	04200-44940/5	04240-44940/5
04180-44910/5	04200-44910/5	04240-44910/5
04180-44880/5	04200-44880/5	04240-44880/5

ΗΜΕΡΟΜΗΝΙΑ ΣΥΝΤΑΞΗΣ: ΔΕΚΕΜΒΡΙΟΣ 2003
ΗΜΕΡΟΜΗΝΙΑ ΑΝΑΜΟΡΦΩΣΗΣ: ΣΕΠΤΕΜΒΡΙΟΣ 2012

ΦΩΤΟΛΗΨΙΑ: 2007

ΥΠΟΜΝΗΜΑ

- ΔΑΣΗ ΚΑΙ ΔΑΣΙΚΕΣ ΕΚΤΑΣΕΙΣ ΣΤΙΣ Α/Φ ΠΑΛΑΙΟΤΕΡΗΣ ΛΗΨΗΣ Η ΠΡΟΥΠΟΤΑΣΜΕΝΑ ΣΤΟΙΧΕΙΑ
- ΔΑΣΗ ΚΑΙ ΔΑΣΙΚΕΣ ΕΚΤΑΣΕΙΣ ΣΤΙΣ Α/Φ ΠΡΟΣΦΑΤΗΣ ΛΗΨΗΣ & ΣΤΙΣ ΑΥΤΟΨΙΕΣ
- ΤΕΛΕΣΘΙΚΕΣ ΠΡΑΞΕΙΣ & ΑΠΟΦΑΣΕΙΣ ΧΑΡΑΚΤΗΡΙΣΜΟΥ
- ΑΝΑΔΑΣΩΤΕΕΣ Η ΔΑΣΟΤΕΕΣ ΕΚΤΑΣΕΙΣ
- ΑΛΣΗ ΚΑΙ ΠΑΡΚΑ ΕΝΤΟΣ ΕΚΒΑΣΕΩΝ ΠΟΛΕΩΣ
- Όρο Επιφανειών Ενιάσιων
- Όρο Κοινοτήτων Τρίβων ΠΜΛων / Οικισμών
- Όρο Κτηματογραφήσεως περιοχής Ν. 248/1976
- Κυρωμένες Εκτάσεις
- Όρο Κυρωμένων Εκτάσεων
- Ανή Θάλασσας / Λίμνης / Αναθάλασσες
- Όρο Δημοτικής / Τοπικής Κοινότητας
- Όρο Νομού
- Όρο Κράτους

ΔΔ	ΔΑΣΗ ΚΑΙ ΔΑΣΙΚΕΣ ΕΚΤΑΣΕΙΣ ΣΤΙΣ Α/Φ ΠΑΛΑΙΟΤΕΡΗΣ ΛΗΨΗΣ Η ΠΡΟΥΠΟΤΑΣΜΕΝΑ ΣΤΟΙΧΕΙΑ
	ΔΑΣΗ ΚΑΙ ΔΑΣΙΚΕΣ ΕΚΤΑΣΕΙΣ ΣΤΙΣ Α/Φ ΠΡΟΣΦΑΤΗΣ ΛΗΨΗΣ & ΣΤΙΣ ΑΥΤΟΨΙΕΣ
ΔΑ	ΔΑΣΗ ΚΑΙ ΔΑΣΙΚΕΣ ΕΚΤΑΣΕΙΣ ΣΤΙΣ Α/Φ ΠΑΛΑΙΟΤΕΡΗΣ ΛΗΨΗΣ Η ΠΡΟΥΠΟΤΑΣΜΕΝΑ ΣΤΟΙΧΕΙΑ
	ΑΛΛΗΣ ΜΟΡΦΗΣ / ΗΛΥΓΗΣ ΕΚΤΑΣΕΙΣ ΣΤΙΣ Α/Φ ΠΡΟΣΦΑΤΗΣ ΛΗΨΗΣ & ΣΤΙΣ ΑΥΤΟΨΙΕΣ
ΑΔ	ΑΛΛΗΣ ΜΟΡΦΗΣ / ΗΛΥΓΗΣ ΕΚΤΑΣΕΙΣ ΣΤΙΣ Α/Φ ΠΑΛΑΙΟΤΕΡΗΣ ΛΗΨΗΣ
	ΔΑΣΗ ΚΑΙ ΔΑΣΙΚΕΣ ΕΚΤΑΣΕΙΣ ΣΤΙΣ Α/Φ ΠΡΟΣΦΑΤΗΣ ΛΗΨΗΣ & ΣΤΙΣ ΑΥΤΟΨΙΕΣ
ΑΑ	ΑΛΛΗΣ ΜΟΡΦΗΣ / ΗΛΥΓΗΣ ΕΚΤΑΣΕΙΣ ΣΤΙΣ Α/Φ ΠΑΛΑΙΟΤΕΡΗΣ ΛΗΨΗΣ
	ΑΛΛΗΣ ΜΟΡΦΗΣ / ΗΛΥΓΗΣ ΕΚΤΑΣΕΙΣ ΣΤΙΣ Α/Φ ΠΡΟΣΦΑΤΗΣ ΛΗΨΗΣ & ΣΤΙΣ ΑΥΤΟΨΙΕΣ
ΠΔ	ΤΕΛΕΣΘΙΚΕΣ ΠΡΑΞΕΙΣ & ΑΠΟΦΑΣΕΙΣ ΧΑΡΑΚΤΗΡΙΣΜΟΥ - ΔΑΣΙΚΕΣ
ΠΑ	ΤΕΛΕΣΘΙΚΕΣ ΠΡΑΞΕΙΣ & ΑΠΟΦΑΣΕΙΣ ΧΑΡΑΚΤΗΡΙΣΜΟΥ - ΜΗ ΔΑΣΙΚΕΣ
ΑΝ	ΑΝΑΔΑΣΩΤΕΕΣ Η ΔΑΣΟΤΕΕΣ ΕΚΤΑΣΕΙΣ
ΑΛ	ΑΛΣΗ ΚΑΙ ΠΑΡΚΑ ΕΝΤΟΣ ΕΚΒΑΣΕΩΝ ΠΟΛΕΩΣ

ΧΡΟΝΟΛΟΓΙΚΟ ΔΙΑΓΡΑΜΜΑ ΚΑΛΥΨΗΣ ΑΕΡΟΦΩΤΟΓΡΑΦΙΩΝ

Α/Φ έτους 2007

Ελληνικό Γεωδαιτικό Σύστημα Αναφοράς 1987 (Ε.Γ.Σ.Α. '87)

Ελλειψοειδές αναφοράς GRS 80 (α = 6 378 137 m, 1/f = 298.257222101)

Προβολή: Εγκάρσια Μερκατορική

Κεντρικός Μεσημβρινός λο = 24° 00' 00" με Ko = 0.999600

Τεταγμένη Κεντρικού Μεσημβρινού: +500 000.00 m

Γεωγραφικό Πλάτος Αναφοράς: 0° 00' 00"

ΣΥΝΤΑΞΗ:
ΑΝΑΔΟΧΟΣ:
1. "ΧΩΡΟΤΕΧΝΙΚΗ" Γ. ΠΑΠΑΚΩΝΣΤΑΝΤΙΝΟΥ - Ι. ΚΑΚΑΜΠΕ - Ν. ΚΑΜΑΡΑΝΗΣ Ο.Ε.
2. "ΟΡΘΟΜΕΤΡΙΚΗ" Α. ΠΑΥΛΟΥ & ΣΥΝΕΡΓΑΤες Ε.Τ.Ε.Μ.
3. ΣΩΤΑΡΗΣ ΙΩΑΝΗΣ
4. ΚΡΥΣΤΑΛΛΗΣ ΕΥΗΝΗ
5. ΠΕΩΡΓΙΑΔΟΥ Χ. ΜΑΡΙΑ
6. ΚΑΒΥΔΙΑΡΟΥ ΕΥΑΓΓΕΛΟΣ

ΔΑΣΟΛΟΓΟΣ ΜΕΛΕΤΗΤΗΣ: ΦΑΣΟΥΛΑΚΗΣ ΦΩΤΗΣ

ΕΛΕΓΧΟΣ-ΑΝΑΜΟΡΦΩΣΗ ΧΑΡΤΟΥ: ΤΜΗΜΑ ΔΑΣΙΚΩΝ ΧΑΡΤΟΓΡΑΦΗΣΕΩΝ ΝΟΜΟΥ ΘΕΣΣΑΛΟΝΙΚΗΣ

ΠΡΟΪΣΤΑΜΕΝΟΣ: Αυνάδου Κυριακή, Δασολόγος
Χατζηαλιμπάσου Ιωάννα, Δασολόγος
Δημητριαδοπούλου Αικατερίνη, Δασολόγος
Παρλιάτης Κωνσταντίνος, Δασολόγος
Ψάλλας Χρήστος, Δασολόγος
Γιανάκης Αγγελος, Τοπογράφος Μηχανικός

ΘΕΩΡΗΘΗΚΕ
Δ/ΝΤΗΣ ΔΑΣΩΝ ΝΟΜΟΥ ΘΕΣΣΑΛΟΝΙΚΗΣ
Δ/ΝΤΗΣ ΔΑΣΩΝ ΝΟΜΟΥ ΘΕΣΣΑΛΟΝΙΚΗΣ
(ονοματεπώνυμο σφραγίδα ύστερο υπογραφή)

ΚΥΡΩΘΗΚΕ
με τη υπ' αριθμ. 62411/11-8-2015 Απόφαση
Ο ΓΕΝΙΚΟΣ ΓΡΑΜΜΑΤΕΑΣ
ΑΠΟΚΕΝΤΡΩΜΕΝΗΣ ΔΙΟΙΚΗΣΗΣ
ΜΑΚΕΔΟΝΙΑΣ ΘΡΑΚΗΣ
ΑΝΑΣΤΑΣΙΟΣ ΚΑΛΑΜΑΡΗΣ

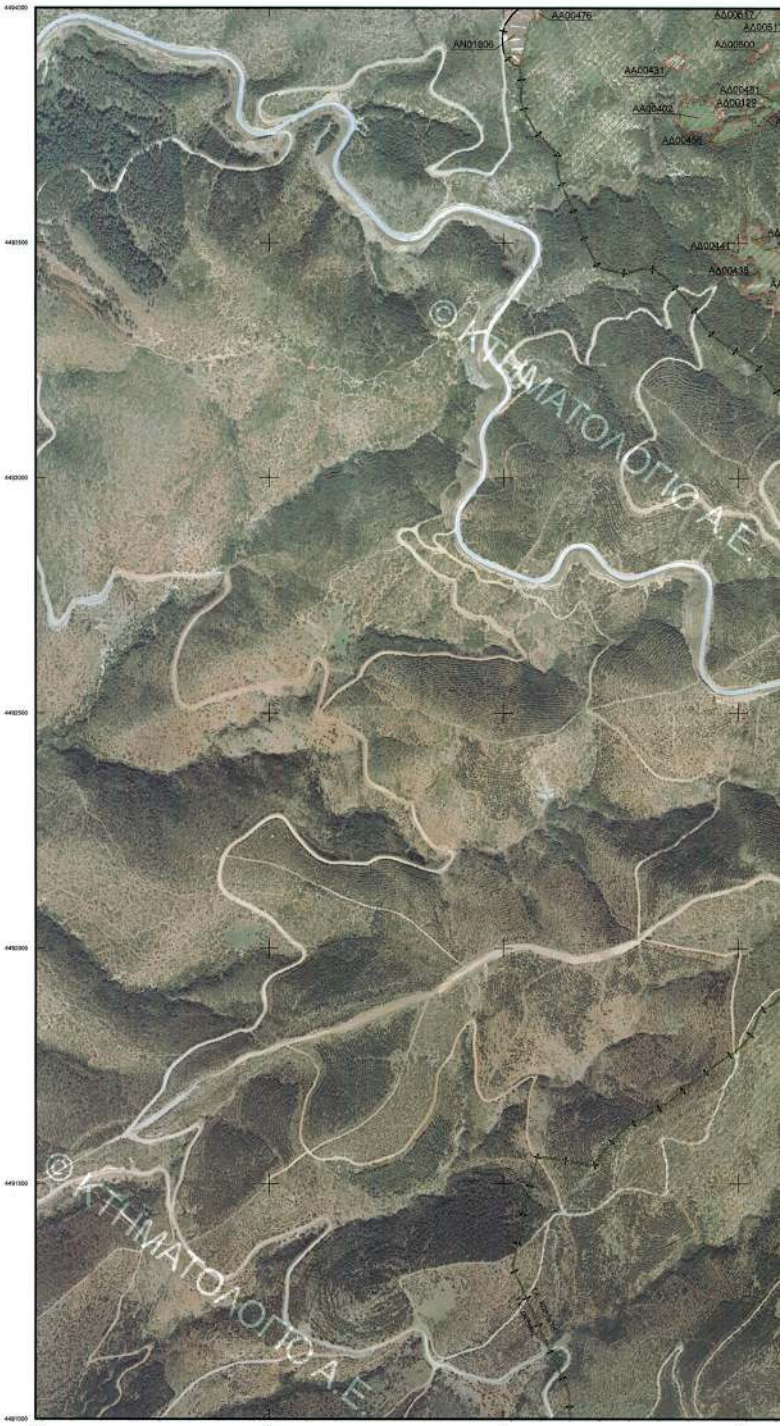

ΕΘΝΙΚΟ ΤΥΠΟΓΡΑΦΕΙΟ
Για τεχνικούς λόγους στο σχεδιάγραμμα, έγινε σμίκρυνση, κατά ποσοστό 31%

ΚΩΔΙΚΟΣ ΦΥΛΛΟΥ ΕΘΝΙΚΟΥ ΚΤΗΜΑΤΟΛΟΓΙΟΥ : 04200-44910/5
© ΚΤΗΜΑΤΟΛΟΓΙΟ ΑΕ
© ΚΤΗΜΑΤΟΛΟΓΙΟ ΑΕ

ΥΠΟΥΡΓΕΙΟ ΠΕΡΙΒΑΛΛΟΝΤΟΣ, ΕΝΕΡΓΕΙΑΣ & ΚΛΙΜΑΤΙΚΗΣ ΑΛΛΑΓΗΣ
ΚΤΗΜΑΤΟΛΟΓΙΟ Α.Ε.

ΑΠΟΚΕΝΤΡΩΜΕΝΗ ΔΙΟΙΚΗΣΗ ΜΑΚΕΔΟΝΙΑΣ ΘΡΑΚΗΣ
ΓΕΝΙΚΗ ΔΙΕΥΘΥΝΣΗ ΔΑΣΩΝ ΚΑΙ ΑΓΡΟΤΙΚΩΝ ΥΠΟΘΕΣΕΩΝ
ΔΙΕΥΘΥΝΣΗ ΔΑΣΩΝ ΝΟΜΟΥ ΘΕΣΣΑΛΟΝΙΚΗΣ

Π.Ε. ΘΕΣΣΑΛΟΝΙΚΗΣ (19)
ΔΗΜΟΤΙΚΗ / ΤΟΠΙΚΗ ΚΟΙΝΟΤΗΤΑ ΑΣΒΕΣΤΟΧΩΡΙΟΥ (018)
ΔΗΜΟΤΙΚΗ / ΤΟΠΙΚΗ ΚΟΙΝΟΤΗΤΑ ΧΟΡΤΙΑΤΗ (123)

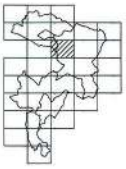

ΔΑΣΙΚΟΣ ΧΑΡΤΗΣ

ΚΛΙΜΑΚΑ 1 : 5.000

ΚΩΔΙΚΟΣ ΦΥΛΛΟΥ ΕΘΝΙΚΟΥ ΚΤΗΜΑΤΟΛΟΓΙΟΥ : 04200-44940/5

ΔΙΑΓΡΑΜΜΑ ΣΥΝΘΕΣΗΣ ΦΥΛΛΩΝ

04160-44970/5	04200-44970/5	04240-44970/5
04160-44940/5	04200-44940/5	04240-44940/5
04160-44910/5	04200-44910/5	04240-44910/5

ΗΜΕΡΟΜΗΝΙΑ ΣΥΝΤΑΞΗΣ: ΔΕΚΕΜΒΡΙΟΣ 2003
ΗΜΕΡΟΜΗΝΙΑ ΑΝΑΜΟΡΦΩΣΗΣ: ΣΕΠΤΕΜΒΡΙΟΣ 2012

ΦΩΤΟΛΗΨΙΑ: 2007

ΥΠΟΜΝΗΜΑ

ΔΔ ΔΑΣΗ ΚΑΙ ΔΑΣΙΚΕΣ ΕΚΤΑΣΕΙΣ ΣΤΙΣ Α/Φ ΠΑΛΑΙΟΤΕΡΗΣ ΑΗΡΗΣ Η ΠΡΟΥΦΙΣΤΑΜΕΝΑ ΣΤΟΙΧΕΙΑ
ΔΑ ΔΑΣΗ ΚΑΙ ΔΑΣΙΚΕΣ ΕΚΤΑΣΕΙΣ ΣΤΙΣ Α/Φ ΠΑΛΑΙΟΤΕΡΗΣ ΑΗΡΗΣ Η ΠΡΟΥΦΙΣΤΑΜΕΝΑ ΣΤΟΙΧΕΙΑ
ΑΔ ΔΑΣΗ ΚΑΙ ΔΑΣΙΚΕΣ ΕΚΤΑΣΕΙΣ ΣΤΙΣ Α/Φ ΠΡΟΣΦΑΤΗΣ ΑΗΡΗΣ & ΣΤΙΣ ΑΥΤΟΧΕΣ
ΑΑ ΑΛΛΗΣ ΜΟΡΦΗΣ / ΚΑΛΥΨΗΣ ΕΚΤΑΣΕΙΣ ΣΤΙΣ Α/Φ ΠΑΛΑΙΟΤΕΡΗΣ ΑΗΡΗΣ
ΠΔ ΤΕΛΕΣΙΔΙΚΕΣ ΠΡΑΞΕΙΣ & ΑΠΟΦΑΣΕΙΣ ΧΑΡΑΚΤΗΡΙΣΜΟΥ - ΔΑΣΙΚΕΣ
ΠΑ ΤΕΛΕΣΙΔΙΚΕΣ ΠΡΑΞΕΙΣ & ΑΠΟΦΑΣΕΙΣ ΧΑΡΑΚΤΗΡΙΣΜΟΥ - ΜΗ ΔΑΣΙΚΕΣ
ΑΝ ΑΝΑΔΑΣΩΤΟΕΣ Η ΔΑΣΩΤΕΕΣ ΕΚΤΑΣΕΙΣ
ΑΛ ΑΛΛΗ ΚΑΛΥΨΗ ΕΝΤΟΣ ΣΧΕΔΙΩΝ ΠΟΛΕΩΣ

ΧΡΟΝΟΛΟΓΙΚΟ ΔΙΑΓΡΑΜΜΑ ΚΑΛΥΨΗΣ ΑΕΡΟΦΩΤΟΓΡΑΦΙΩΝ

Α/Φ έτους 2007

Ελληνικό Γεωδαιτικό Σύστημα Αναφοράς 1987 (Ε.Γ.Σ.Α. '87)
Ελλειψοειδές αναφοράς GRS 80 (a = 6 378 137 m, 1/f = 298.257222101)
Προβολή: Εγκάρσια Μερκατορική
Κεντρικός Μεσημβρινός λο = 24° 00' 00" με Ko = 0.999600
Τεταμένες Κοσμικού Μεσημβρινού: +500 000.00 m
Γεωγραφικό Πλάτος Αναφοράς: 0° 00' 00"

ΣΥΝΤΑΞΗ:
ΑΝΑΔΟΧΟΣ: 1. "ΧΩΡΟΤΕΧΝΗ" Γ. ΠΑΠΑΜΕΣΤΑΝΤΙΝΟΥ - Ι. ΚΑΚΛΑΝΗΣ - Μ. ΜΑΥΡΑΝΗΣ Ο.Ε. 2. "ΟΡΙΟΜΕΤΡΗΣΗ" Α. ΠΑΥΛΟΥ & ΣΥΝΕΡΓΑΤΕΣ Ε.Τ.Ε.Μ.
3. ΣΕΠΤΑΡΛΗΣ ΗΛΙΑΣ 4. ΚΡΙΤΣΙΝΑΣ ΕΥΡΗΝΗ 5. ΓΕΩΡΓΙΑΔΟΥ Κ. ΜΑΡΙΑΝΑ 6. ΕΛΕΥΘΕΡΙΟΥ ΕΥΑΓΓΕΛΟΣ

ΑΝΑΔΟΧΟΣ ΜΕΛΕΤΗΤΗΣ: ΦΑΣΟΥΛΑΣ ΦΩΤΗΣ

ΕΛΕΓΧΟΣ-ΑΝΑΜΟΡΦΩΣΗ ΧΑΡΤΩΝ: ΤΜΗΜΑ ΔΑΣΙΚΩΝ ΧΑΡΤΟΓΡΑΦΗΣΕΩΝ ΝΟΜΟΥ ΘΕΣΣΑΛΟΝΙΚΗΣ
ΠΡΟΣΤΑΜΕΝΟΣ: Αυτόδικος Κωφίνης Δασολόγος
Χατζηαβραάμ Ιωάννα Δασολόγος
Δημητριαδόπουλο Αναστάσιο Δασολόγος
Παρλάντζας Κωνσταντίνος Δασολόγος
Κελλίας Χρήστος Δασολόγος
Γιανάκης Δημήτριος, Τοπογράφος Μηχανικός

ΘΕΩΡΗΘΗΚΕ
Ο ΔΙΕΥΘΥΝΤΗΣ ΔΑΣΩΝ ΝΟΜΟΥ ΘΕΣΣΑΛΟΝΙΚΗΣ
Αλέξης Αναστασίου, Δασολόγος
Υπάλληλος αρμόδιος δασικών υπηρεσιών

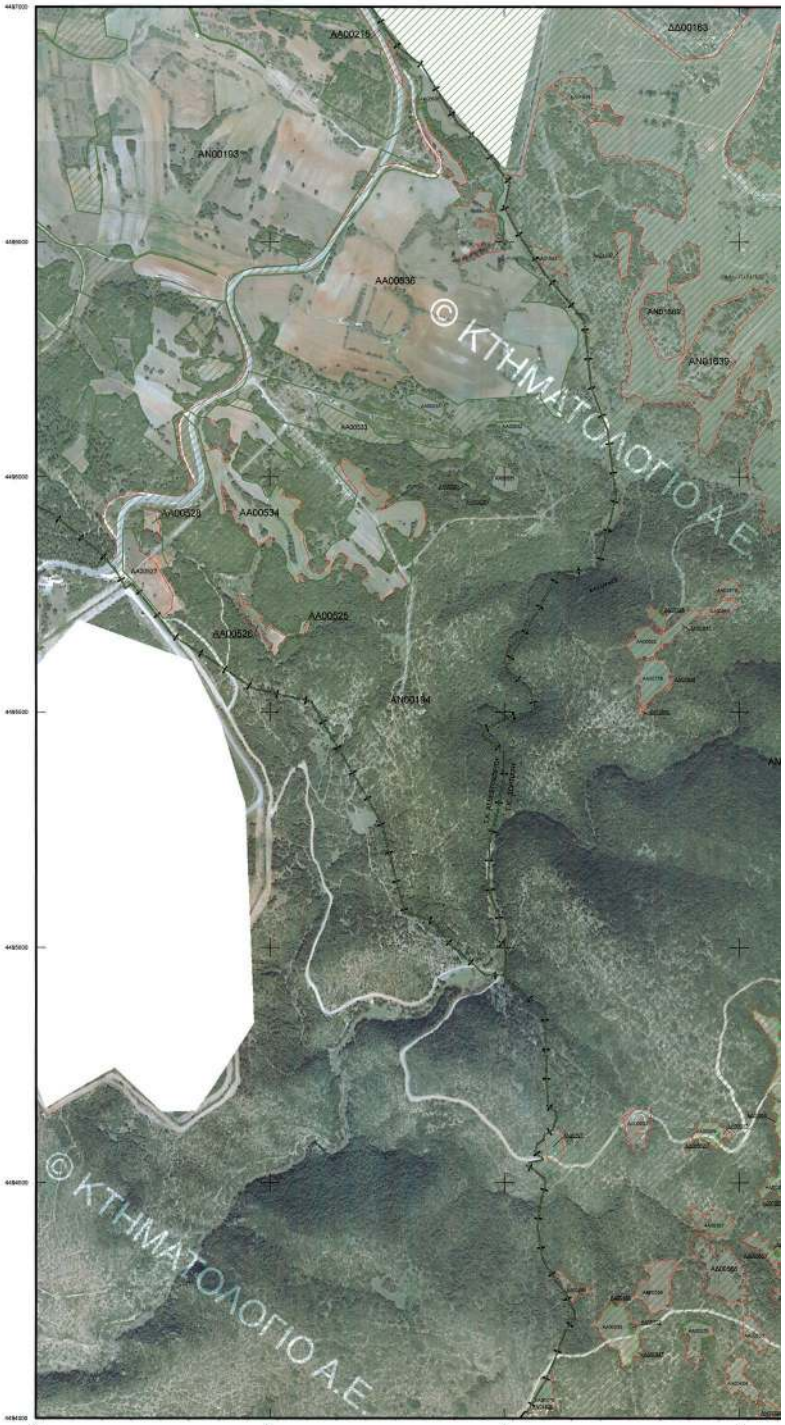

ΕΘΝΙΚΟ ΤΥΠΟΓΡΑΦΕΙΟ
Για τεχνικούς λόγους στο σχεδιάγραμμα, έγινε σμίκρυνση, κατά ποσοστό 31%

ΚΩΔΙΚΟΣ ΦΥΛΛΟΥ ΕΘΝΙΚΟΥ ΚΤΗΜΑΤΟΛΟΓΙΟΥ : 04200-44940/5
ΚΤΗΜΑΤΟΛΟΓΙΟ Α.Ε.
ΚΤΗΜΑΤΟΛΟΓΙΟ Α.Ε.
ΑΝ01702
ΠΑ00032
ΠΑ00045
ΠΑ00059
ΠΑ00077
ΑΑ00123
ΔΔ01936
ΠΑ00085
ΑΔ01029
ΑΑ00976
ΑΔ00563
ΑΔ00212
ΑΑ00210
ΑΝ00125
ΠΑ00948
ΔΔ01945
ΔΔ00119
ΔΑ01823
ΑΑ00715
ΔΔ01944
ΑΑ00556
ΠΑ00349
ΑΑ00601
ΑΑ00371
ΠΑ00361
ΑΝ00125
ΑΑ00535
ΠΑ00238
ΑΑ00475
ΑΑ00520

ΥΠΟΥΡΓΕΙΟ ΠΕΡΙΒΑΛΛΟΝΤΟΣ, ΕΝΕΡΓΕΙΑΣ & ΚΛΙΜΑΤΙΚΗΣ ΑΛΛΑΓΗΣ
ΚΤΗΜΑΤΟΛΟΓΙΟ Α.Ε.

ΑΠΟΚΕΝΤΡΩΜΕΝΗ ΔΙΟΙΚΗΣΗ ΜΑΚΕΔΟΝΙΑΣ ΘΡΑΚΗΣ
ΓΕΝΙΚΗ ΔΙΕΥΘΥΝΣΗ ΔΑΣΩΝ ΚΑΙ ΑΓΡΟΤΙΚΩΝ ΥΠΟΘΕΣΕΩΝ
ΔΙΕΥΘΥΝΣΗ ΔΑΣΩΝ ΝΟΜΟΥ ΘΕΣΣΑΛΟΝΙΚΗΣ

Π.Ε. ΘΕΣΣΑΛΟΝΙΚΗΣ (19)
ΔΗΜΟΤΙΚΗ / ΤΟΠΙΚΗ ΚΟΙΝΟΤΗΤΑ ΑΣΒΕΣΤΟΧΩΡΙΟΥ (018)
ΔΗΜΟΤΙΚΗ / ΤΟΠΙΚΗ ΚΟΙΝΟΤΗΤΑ ΕΞΟΧΗΣ (036)
ΔΗΜΟΤΙΚΗ / ΤΟΠΙΚΗ ΚΟΙΝΟΤΗΤΑ ΧΟΡΤΙΑΤΗ (123)

ΔΑΣΙΚΟΣ ΧΑΡΤΗΣ

ΚΛΙΜΑΚΑ 1 : 5.000

ΚΩΔΙΚΟΣ ΦΥΛΛΟΥ ΕΘΝΙΚΟΥ ΚΤΗΜΑΤΟΛΟΓΙΟΥ : 04200-44970/5

ΔΙΑΓΡΑΜΜΑ ΣΥΝΔΕΣΗΣ ΦΥΛΛΩΝ

04160-45000/5	04200-45000/5	04240-45000/5
04160-44970/5	04200-44970/5	04240-44970/5
04160-44940/5	04200-44940/5	04240-44940/5

ΗΜΕΡΟΜΗΝΙΑ ΣΥΝΤΑΞΗΣ: ΔΕΚΕΜΒΡΙΟΣ 2003
ΗΜΕΡΟΜΗΝΙΑ ΑΝΑΜΟΡΦΩΣΗΣ: ΣΕΠΤΕΜΒΡΙΟΣ 2012
ΦΩΤΟΛΗΨΙΑ: 2007

ΥΠΟΜΝΗΜΑ

ΔΑΔ ΔΑΣΗ ΚΑΙ ΔΑΣΙΚΕΣ ΕΚΤΑΣΕΙΣ ΣΤΙΣ Α/Φ ΠΑΛΑΙΟΤΕΡΗΣ ΑΗΡΝΗΣ Η ΠΡΟΡΦΟΣΤΑΜΕΝΑ ΣΤΟΙΧΕΙΑ
ΔΑΔ ΔΑΣΗ ΚΑΙ ΔΑΣΙΚΕΣ ΕΚΤΑΣΕΙΣ ΣΤΙΣ Α/Φ ΠΡΟΣΦΑΤΗΣ ΑΗΡΝΗΣ & ΣΤΙΣ ΑΥΤΟΧΝΕΣ
ΤΕΛΕΣΙΔΙΚΕΣ ΠΡΑΞΕΙΣ & ΑΠΟΦΑΣΕΙΣ ΧΑΡΑΚΤΗΡΙΣΜΟΥ
ΑΝΑΔΑΣΩΤΕΕΣ Η ΔΑΣΩΤΕΕΣ ΕΚΤΑΣΕΙΣ
ΑΛΣΗ ΚΑΙ ΠΑΡΚΑ ΕΝΤΟΣ ΣΧΕΔΙΩΝ ΠΟΛΕΩΣ
Όριο Οικισμικών Ενοτήτων
Όριο Ενγκαρσιών Τμημάτων / Πάνων / Οικισμών
Όριο Κτηματογραφήσεως περιοχής Ν. 2461/95
Κυριωτέρες Ενότητες
Όριο Κυριωτέρων Βελτίωσεων
Αντή Θάλασσας / Λίμνης / Ποταμοθάλασσας
Όριο Δημοτικής / Τοπικής Κοινότητας
Όριο Νομού
Όριο Κράτους
ΔΑΔ ΔΑΣΗ ΚΑΙ ΔΑΣΙΚΕΣ ΕΚΤΑΣΕΙΣ ΣΤΙΣ Α/Φ ΠΑΛΑΙΟΤΕΡΗΣ ΑΗΡΝΗΣ Η ΠΡΟΡΦΟΣΤΑΜΕΝΑ ΣΤΟΙΧΕΙΑ
ΔΑΔ ΔΑΣΗ ΚΑΙ ΔΑΣΙΚΕΣ ΕΚΤΑΣΕΙΣ ΣΤΙΣ Α/Φ ΠΡΟΣΦΑΤΗΣ ΑΗΡΝΗΣ & ΣΤΙΣ ΑΥΤΟΧΝΕΣ
ΔΑ ΔΑΣΗ ΚΑΙ ΔΑΣΙΚΕΣ ΕΚΤΑΣΕΙΣ ΣΤΙΣ Α/Φ ΠΑΛΑΙΟΤΕΡΗΣ ΑΗΡΝΗΣ Η ΠΡΟΡΦΟΣΤΑΜΕΝΑ ΣΤΟΙΧΕΙΑ
ΑΛΛΗΣ ΜΟΡΦΗΣ / ΚΑΛΥΨΗΣ ΕΚΤΑΣΕΙΣ ΣΤΙΣ Α/Φ ΠΡΟΣΦΑΤΗΣ ΑΗΡΝΗΣ & ΣΤΙΣ ΑΥΤΟΧΝΕΣ
ΑΔ ΑΛΛΗΣ ΜΟΡΦΗΣ / ΚΑΛΥΨΗΣ ΕΚΤΑΣΕΙΣ ΣΤΙΣ Α/Φ ΠΑΛΑΙΟΤΕΡΗΣ ΑΗΡΝΗΣ
ΔΑΣΗ ΚΑΙ ΔΑΣΙΚΕΣ ΕΚΤΑΣΕΙΣ ΣΤΙΣ Α/Φ ΠΡΟΣΦΑΤΗΣ ΑΗΡΝΗΣ & ΣΤΙΣ ΑΥΤΟΧΝΕΣ
ΑΑ ΑΛΛΗΣ ΜΟΡΦΗΣ / ΚΑΛΥΨΗΣ ΕΚΤΑΣΕΙΣ ΣΤΙΣ Α/Φ ΠΑΛΑΙΟΤΕΡΗΣ ΑΗΡΝΗΣ
ΑΛΛΗΣ ΜΟΡΦΗΣ / ΚΑΛΥΨΗΣ ΕΚΤΑΣΕΙΣ ΣΤΙΣ Α/Φ ΠΡΟΣΦΑΤΗΣ ΑΗΡΝΗΣ & ΣΤΙΣ ΑΥΤΟΧΝΕΣ
ΠΔ ΤΕΛΕΣΙΔΙΚΕΣ ΠΡΑΞΕΙΣ & ΑΠΟΦΑΣΕΙΣ ΧΑΡΑΚΤΗΡΙΣΜΟΥ - ΔΑΣΙΚΕΣ
ΠΑ ΤΕΛΕΣΙΔΙΚΕΣ ΠΡΑΞΕΙΣ & ΑΠΟΦΑΣΕΙΣ ΧΑΡΑΚΤΗΡΙΣΜΟΥ - ΜΗ ΔΑΣΙΚΕΣ
ΑΝ ΑΝΑΔΑΣΩΤΕΕΣ Η ΔΑΣΩΤΕΕΣ ΕΚΤΑΣΕΙΣ
ΑΛ ΑΛΣΗ ΚΑΙ ΠΑΡΚΑ ΕΝΤΟΣ ΣΧΕΔΙΩΝ ΠΟΛΕΩΣ

ΧΡΟΝΟΛΟΓΙΚΟ ΔΙΑΓΡΑΜΜΑ ΚΑΛΥΨΗΣ ΑΕΡΟΦΩΤΟΓΡΑΦΙΩΝ

Αθήνας 2007

Ελληνικό Γεωδαιτικό Σύστημα Αναφοράς 1987 (Ε.Γ.Σ.Α. '87)
Ελλειψοειδές αναφοράς GRS 80 (a = 6 378 137 m, 1/f = 298.257222101)
Προβολή: Εγκάρσια Μερκατορική
Κεντρικός Μεσημβρινός λο = 24° 00' 00" με Ko = 0.9996000
Ψευδής Κατακορυφή Μεσημβρινού: +500 000.00 m
Γεωγραφικό Πλάτος Αναφοράς: 0° 00' 00"

ΣΥΝΤΑΞΗ:
ΑΝΑΔΟΧΟΣ:
1. "ΧΟΡΤΟΕΙΔΗΣ" Γ. ΠΑΠΑΚΩΣΤΑΝΤΙΝΟΥ - Ι. ΚΑΚΑΝΗΣ - Ν. ΜΑΚΡΑΚΗΣ Ο.Ε.
2. "ΟΡΣΟΚΕΤΡΗΣ" Α. ΠΑΛΛΟΥ & ΣΥΝΕΡΓΑΤΕΣ Ε.Τ.Ε.Μ
3. ΣΕΤΚΑΡΩΣΗΣ ΜΙΧΑΗΛ
4. ΚΡΙΤΣΙΩΛΟΥ ΕΥΡΙΩΝ
5. ΠΕΩΡΓΙΑΔΟΥ Α. ΜΑΡΙΑΝΑ
6. ΕΛΕΥΘΕΡΟΥ ΕΥΑΓΓΕΛΟΣ

ΔΙΕΘΝΑΣΟΣ ΜΕΛΕΤΗΤΗΣ: ΦΑΣΟΥΛΑΣ ΦΩΤΗΣ

ΕΛΕΓΧΟΣ-ΑΝΑΜΟΡΦΩΣΗ ΧΑΡΤΩΝ: ΤΜΗΜΑ ΔΑΣΙΚΩΝ ΧΑΡΤΟΓΡΑΦΗΣΕΩΝ ΝΟΜΟΥ ΘΕΣΣΑΛΟΝΙΚΗΣ
ΠΡΟΣΤΑΜΕΝΟΣ: Αναστάσιος Κυριακή, Δασολόγος
Χαλιάλμπρίδου Ιωάννα, Δασολόγος
Δημητριαδοπούλου Αικατερίνη, Δασολόγος
Πυρκιτσής Κωνσταντίνος, Δασολόγος
Λιτάλας Χρήστος, Δασολόγος
Γιαννάκης Αγγελος, Τοπογράφος Μηχανικός

ΕΚΤΥΠΩΗΣΕ
ΟΡΙΣΤΗΚΕ ΣΤΟ ΦΕΚ ΤΗΣ ΕΠΟΧΗΣ: 5ΟΕΚ/1/19-9-2013 ΟΜΟΦΩΝΟ
Ο ΓΕΝΙΚΟΣ ΓΡΑΜΜΑΤΕΑΣ
ΑΠΟΚΕΝΤΡΩΜΕΝΗΣ ΔΙΟΙΚΗΣΗΣ
ΜΑΚΕΔΟΝΙΑΣ ΘΡΑΚΗΣ

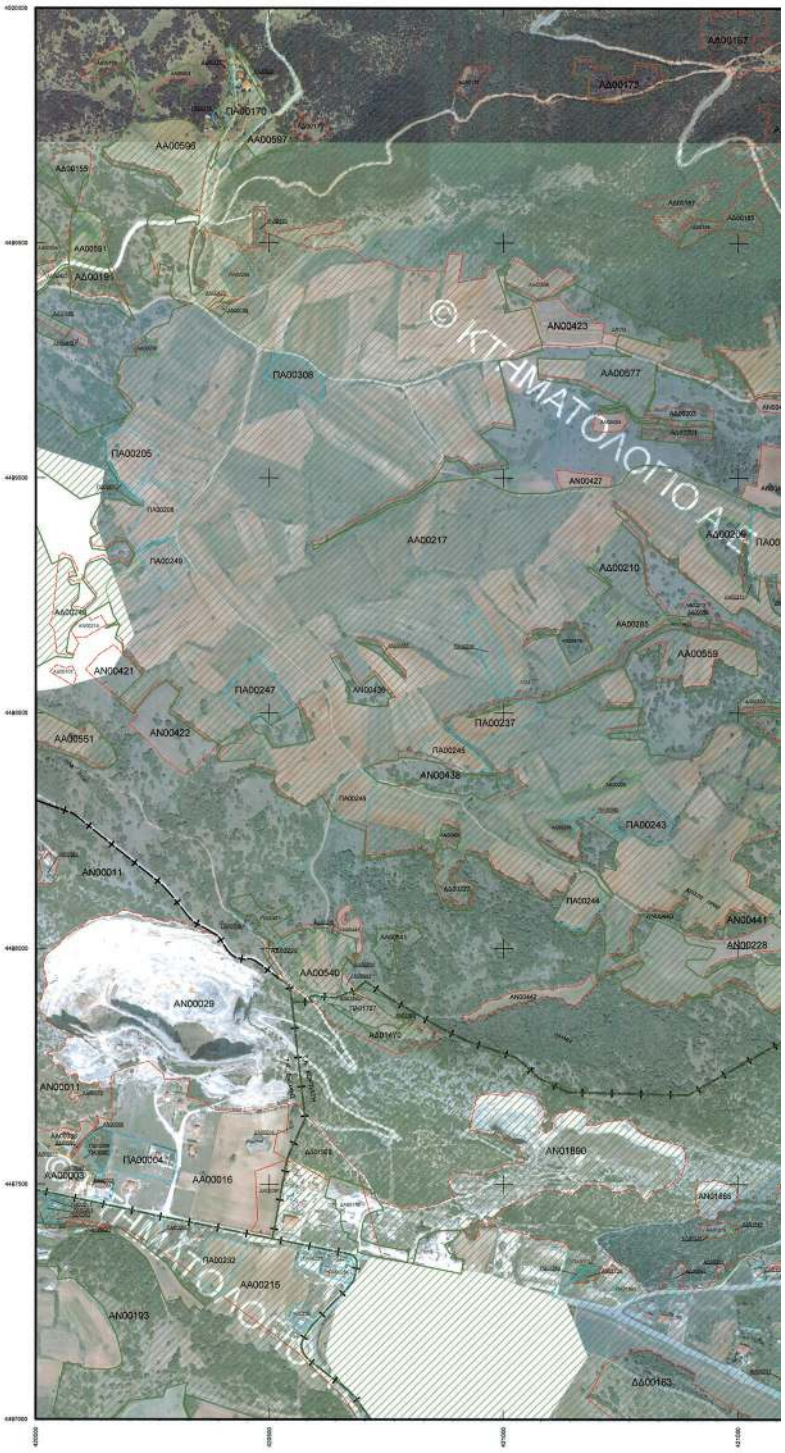

ΕΘΝΙΚΟ ΤΥΠΟΓΡΑΦΕΙΟ
Για τεχνικούς λόγους στο σχεδιάγραμμα, έγινε σμίκρυνση, κατά ποσοστό 31%

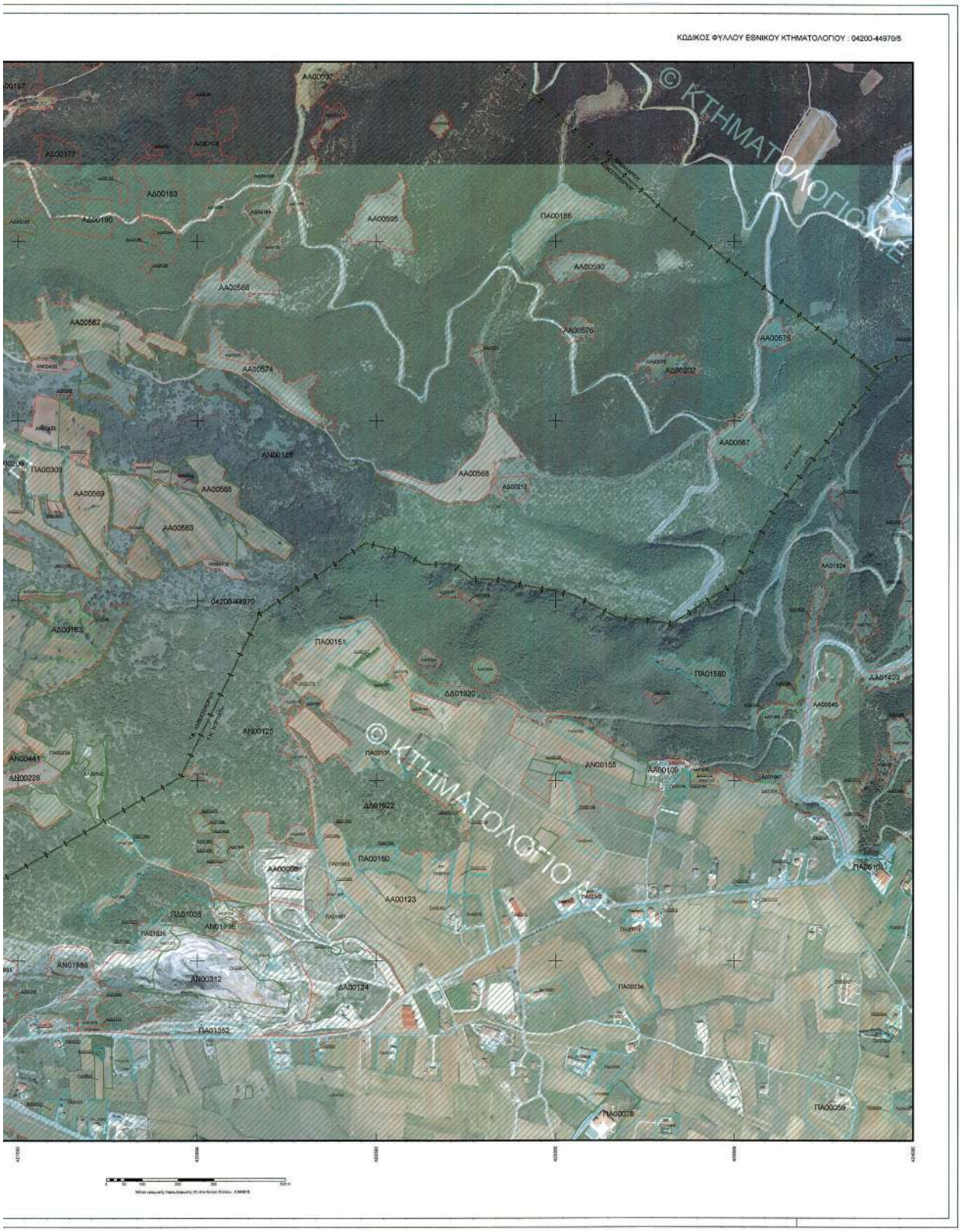
ΚΩΔΙΚΟΣ ΦΥΛΛΟΥ ΕΘΝΙΚΟΥ ΚΤΗΜΑΤΟΛΟΓΙΟΥ : 04200-44970/5
© ΚΤΗΜΑΤΟΛΟΓΙΟ Α.Ε.
© ΚΤΗΜΑΤΟΛΟΓΙΟ Α.Ε.
ΑΔ00177
ΑΔ00183
ΑΔ00190
ΑΑ00595
ΠΑ00186
ΑΑ00590
ΑΑ00588
ΑΑ00582
ΑΑ00576
ΑΑ00575
ΑΑ00574
ΑΔ00202
ΑΑ00567
ΑΝ00128
ΠΑ00309
ΑΑ00569
ΑΑ00565
ΑΑ00568
ΑΑ00563
04200-44970
ΑΔ00163
ΠΑ00151
ΠΑ01580
ΔΔ01920
ΑΝ00125
ΑΝ00441
ΑΝ00228
ΑΝ00155
ΔΔ01922
ΠΑ00160
ΑΑ00123
ΠΔ01035
ΑΝ01886
ΑΝ00312
ΔΑ00124
ΠΑ01352
ΠΑ00028
ΠΑ00059

ΥΠΟΥΡΓΕΙΟ ΠΕΡΙΒΑΛΛΟΝΤΟΣ, ΕΝΕΡΓΕΙΑΣ & ΚΛΙΜΑΤΙΚΗΣ ΑΛΛΑΓΗΣ
ΚΤΗΜΑΤΟΛΟΓΙΟ Α.Ε.

ΑΠΟΚΕΝΤΡΩΜΕΝΗ ΔΙΟΙΚΗΣΗ ΜΑΚΕΔΟΝΙΑΣ ΘΡΑΚΗΣ
ΓΕΝΙΚΗ ΔΙΕΥΘΥΝΣΗ ΔΑΣΩΝ ΚΑΙ ΑΓΡΟΤΙΚΩΝ ΥΠΟΘΕΣΕΩΝ
ΔΙΕΥΘΥΝΣΗ ΔΑΣΩΝ ΝΟΜΟΥ ΘΕΣΣΑΛΟΝΙΚΗΣ

Π.Ε. ΘΕΣΣΑΛΟΝΙΚΗΣ (19)
ΔΗΜΟΤΙΚΗ / ΤΟΠΙΚΗ ΚΟΙΝΟΤΗΤΑ ΑΣΒΕΣΤΟΧΩΡΙΟΥ (018)

ΔΑΣΙΚΟΣ ΧΑΡΤΗΣ

ΚΛΙΜΑΚΑ 1 : 5.000

ΚΩΔΙΚΟΣ ΦΥΛΛΟΥ ΕΘΝΙΚΟΥ ΚΤΗΜΑΤΟΛΟΓΙΟΥ : 04200-45000/5

ΔΙΑΓΡΑΜΜΑ ΣΥΝΔΕΣΗΣ ΦΥΛΛΩΝ

04160-45030/5	04200-45030/5	04240-45030/5
04160-45000/5	04200-45000/5	04240-45000/5
04160-44970/5	04200-44970/5	04240-44970/5

ΗΜΕΡΟΜΗΝΙΑ ΣΥΝΤΑΞΗΣ: ΔΕΚΕΜΒΡΙΟΣ 2009
ΗΜΕΡΟΜΗΝΙΑ ΑΝΑΜΟΡΦΩΣΗΣ: ΣΕΠΤΕΜΒΡΙΟΣ 2012
ΦΩΤΟΛΗΨΙΑ: 2007

ΥΠΟΜΝΗΜΑ

- ΔΑΣΗ ΚΑΙ ΔΑΣΙΚΕΣ ΕΚΤΑΣΕΙΣ ΣΤΙΣ Α/Φ ΠΑΛΑΙΟΤΕΡΗΣ ΑΗΜΗΣ Η ΠΡΟΡΡΗΣΤΑΜΕΝΑ ΣΤΟΙΧΕΙΑ
- ΔΑΣΗ ΚΑΙ ΔΑΣΙΚΕΣ ΕΚΤΑΣΕΙΣ ΣΤΙΣ Α/Φ ΠΡΟΣΦΑΤΗΣ ΑΗΜΗΣ & ΣΤΙΣ ΑΥΤΟΨΙΕΣ"
- ΤΕΛΕΣΙΔΙΚΕΣ ΠΡΑΞΕΙΣ & ΑΠΟΦΑΣΕΙΣ ΧΑΡΑΚΤΗΡΙΣΜΟΥ
- ΑΝΑΔΑΣΩΤΕΕΣ Η ΔΑΣΩΤΕΕΣ ΕΚΤΑΣΕΙΣ
- ΑΛΣΗ ΚΑΙ ΠΑΡΚΑ ΕΝΤΟΣ ΣΧΕΔΙΩΝ ΠΟΛΕΩΣ
- Όριο Οικοκτησιών Εντός
- Όριο Εγκαταστάσεων Σχεδίων Πόλεων / Οικισμών
- Όριο Κληρονομικών Δασικών Κτημάτων Ν. 2461/1979
- Κοινωνικές Εκτάσεις
- Όριο Καμμένων Εκτάσεων
- Αντ/θάλασσες / Λίμνες / Λιμνοθάλασσες
- Όριο Δημοτικής / Τοπικής Κοινότητας
- Όριο Νομού
- Όριο Κράτους

ΔΔ	ΔΑΣΗ ΚΑΙ ΔΑΣΙΚΕΣ ΕΚΤΑΣΕΙΣ ΣΤΙΣ Α/Φ ΠΑΛΑΙΟΤΕΡΗΣ ΑΗΜΗΣ Η ΠΡΟΡΡΗΣΤΑΜΕΝΑ ΣΤΟΙΧΕΙΑ ΔΑΣΗ ΚΑΙ ΔΑΣΙΚΕΣ ΕΚΤΑΣΕΙΣ ΣΤΙΣ Α/Φ ΠΡΟΣΦΑΤΗΣ ΑΗΜΗΣ & ΣΤΙΣ ΑΥΤΟΨΙΕΣ
ΔΑ	ΔΑΣΗ ΚΑΙ ΔΑΣΙΚΕΣ ΕΚΤΑΣΕΙΣ ΣΤΙΣ Α/Φ ΠΑΛΑΙΟΤΕΡΗΣ ΑΗΜΗΣ Η ΠΡΟΡΡΗΣΤΑΜΕΝΑ ΣΤΟΙΧΕΙΑ ΑΛΛΗΣ ΜΟΡΦΗΣ / ΚΑΛΥΨΗΣ ΕΚΤΑΣΕΙΣ ΣΤΙΣ Α/Φ ΠΡΟΣΦΑΤΗΣ ΑΗΜΗΣ & ΣΤΙΣ ΑΥΤΟΨΙΕΣ
ΑΔ	ΑΛΛΗΣ ΜΟΡΦΗΣ / ΚΑΛΥΨΗΣ ΕΚΤΑΣΕΙΣ ΣΤΙΣ Α/Φ ΠΑΛΑΙΟΤΕΡΗΣ ΑΗΜΗΣ ΔΑΣΗ ΚΑΙ ΔΑΣΙΚΕΣ ΕΚΤΑΣΕΙΣ ΣΤΙΣ Α/Φ ΠΡΟΣΦΑΤΗΣ ΑΗΜΗΣ & ΣΤΙΣ ΑΥΤΟΨΙΕΣ
ΑΑ	ΑΛΛΗΣ ΜΟΡΦΗΣ / ΚΑΛΥΨΗΣ ΕΚΤΑΣΕΙΣ ΣΤΙΣ Α/Φ ΠΑΛΑΙΟΤΕΡΗΣ ΑΗΜΗΣ ΑΛΛΗΣ ΜΟΡΦΗΣ / ΚΑΛΥΨΗΣ ΕΚΤΑΣΕΙΣ ΣΤΙΣ Α/Φ ΠΡΟΣΦΑΤΗΣ ΑΗΜΗΣ & ΣΤΙΣ ΑΥΤΟΨΙΕΣ
ΠΔ	ΤΕΛΕΣΙΔΙΚΕΣ ΠΡΑΞΕΙΣ & ΑΠΟΦΑΣΕΙΣ ΧΑΡΑΚΤΗΡΙΣΜΟΥ - ΔΑΣΙΚΕΣ
ΠΑ	ΤΕΛΕΣΙΔΙΚΕΣ ΠΡΑΞΕΙΣ & ΑΠΟΦΑΣΕΙΣ ΧΑΡΑΚΤΗΡΙΣΜΟΥ - ΜΗ-ΔΑΣΙΚΕΣ
ΑΝ	ΑΝΑΔΑΣΩΤΕΕΣ Η ΔΑΣΩΤΕΕΣ ΕΚΤΑΣΕΙΣ
ΑΛ	ΑΛΣΗ ΚΑΙ ΠΑΡΚΑ ΕΝΤΟΣ ΣΧΕΔΙΩΝ ΠΟΛΕΩΣ

ΧΡΟΝΟΛΟΓΙΚΟ ΔΙΑΓΡΑΜΜΑ ΚΑΛΥΨΗΣ ΑΕΡΟΦΩΤΟΓΡΑΦΙΩΝ

Α/Φ έτους 2007

Ελληνικό Γεωδαιτικό Σύστημα Αναφοράς 1987 (Ε.Γ.Σ.Α. '87)

Ελλειψοειδές αναφοράς GRS 80 (a = 6 378 137 m, 1/f = 298.257222101)

Προβολή: Εγκάρσια Μερκατορική

Κεντρικός Μεσημβρινός λο = 24° 00' 00" με Κα = 0.999600

Τεταγμένη Κεντρικού Μεσημβρινού +500 000.00 m

Γεωμετρικό Πλάτος Αναφοράς: 0° 00' 00"

ΣΥΝΤΑΞΗ:
ΑΝΑΔΟΧΟΣ:
1. "ΧΩΡΟΤΟΞΙΑΚΗ" Γ. ΠΑΠΑΗΛΙΑΣΤΑΝΤΙΝΟΥ - Ι. ΚΑΛΑΝΔΗΣ - Ν. ΜΑΜΡΑΗΜΗΣ Ο.Ε.
2. "ΟΡΟΣΚΕΤΡΗΣΗ" Α. ΠΑΛΛΟΥ & ΣΥΝΕΡΓΑΤΕΣ Ε.Τ.Ε.Ο.
3. ΕΠΤΑΚΡΙΝΗΣ ΝΙΚΟΣ
4. ΚΡΙΤΣΕΛΗΣ ΕΥΡΙΠΙΔΗΣ
5. ΠΕΡΡΟΠΑΙΟΥ Χ. ΜΑΡΙΑΝΑ
6. ΕΛΕΥΘΕΡΙΟΥ ΕΥΑΓΓΕΛΟΣ

ΔΙΠΛΟΓΟΓΟΣ ΜΕΛΕΤΗΤΗΣ: ΦΑΣΟΥΛΑΣ ΦΩΤΗΣ

ΕΛΕΓΧΟΣ-ΑΝΑΜΟΡΦΩΣΗ ΧΑΡΤΩΝ: ΤΜΗΜΑ ΔΑΣΙΚΩΝ ΧΑΡΤΟΓΡΑΦΗΣΕΩΝ ΝΟΜΟΥ ΘΕΣΣΑΛΟΝΙΚΗΣ
ΠΡΟΪΣΤΑΜΕΝΟΣ: Ανυσάκης Κυριακή, Δασολόγος
Χατζηλαζαρίδου Ιωάννα, Δασολόγος
Δημητριαδοπούλου Αικατερίνη, Δασολόγος
Παμπάνης Κωνσταντίνος, Δασολόγος
Μπλάνος Χρήστος, Δασολόγος
Γιαννάκης Αρισμάρης, Τοπογράφος Μηχανικός

ΚΥΡΩΘΗΚΕ
με το υπ' αριθμ. 82451/19-9-2013 έγγραφο
Ο ΓΕΝΙΚΟΣ ΓΡΑΜΜΑΤΕΑΣ
ΑΠΟΚΕΝΤΡΩΜΕΝΗΣ ΔΙΟΙΚΗΣΗΣ
ΜΑΚΕΔΟΝΙΑΣ ΘΡΑΚΗΣ

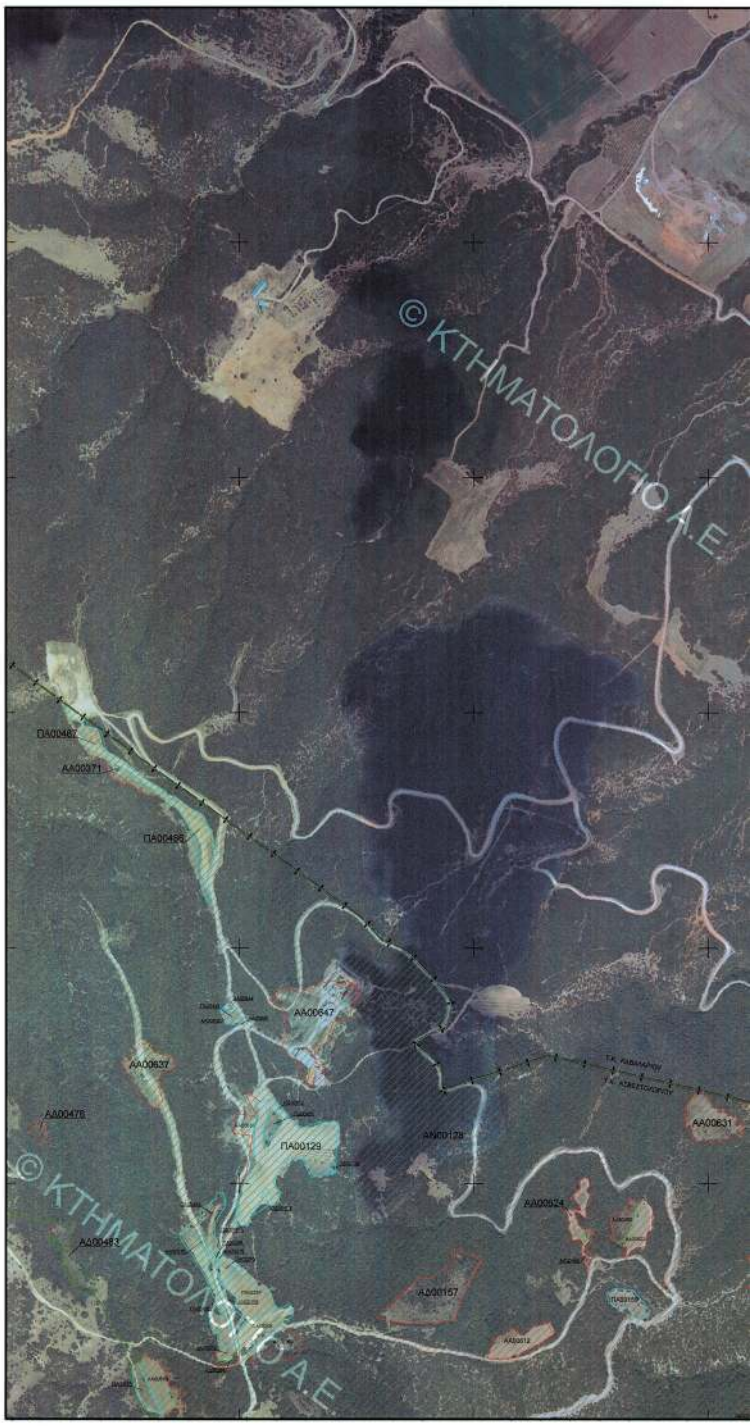

ΕΘΝΙΚΟ ΤΥΠΟΓΡΑΦΕΙΟ
Για τεχνικούς λόγους στο σχεδιάγραμμα, έγινε σμίκρυνση, κατά ποσοστό 31%

ΚΩΔΙΚΟΣ ΦΥΛΛΟΥ ΕΘΝΙΚΟΥ ΚΤΗΜΑΤΟΛΟΓΙΟΥ : 04200-45000/5

ΥΠΟΥΡΓΕΙΟ ΠΕΡΙΒΑΛΛΟΝΤΟΣ, ΕΝΕΡΓΕΙΑΣ & ΚΛΙΜΑΤΙΚΗΣ ΑΛΛΑΓΗΣ
ΚΤΗΜΑΤΟΛΟΓΙΟ Α.Ε.

ΑΠΟΚΕΝΤΡΩΜΕΝΗ ΔΙΟΙΚΗΣΗ ΜΑΚΕΔΟΝΙΑΣ ΘΡΑΚΗΣ
ΓΕΝΙΚΗ ΔΙΕΥΘΥΝΣΗ ΔΑΣΩΝ ΚΑΙ ΑΓΡΟΤΙΚΩΝ ΥΠΟΘΕΣΕΩΝ
ΔΙΕΥΘΥΝΣΗ ΔΑΣΩΝ ΝΟΜΟΥ ΘΕΣΣΑΛΟΝΙΚΗΣ

Π.Ε. ΘΕΣΣΑΛΟΝΙΚΗΣ (19)
ΔΗΜΟΤΙΚΗ / ΤΟΠΙΚΗ ΚΟΙΝΟΤΗΤΑ ΧΟΡΤΙΑΤΗ (123)
ΔΗΜΟΤΙΚΗ / ΤΟΠΙΚΗ ΚΟΙΝΟΤΗΤΑ ΘΕΡΜΗΣ (043)

ΔΑΣΙΚΟΣ ΧΑΡΤΗΣ

ΚΛΙΜΑΚΑ 1 : 5.000

ΚΩΔΙΚΟΣ ΦΥΛΛΟΥ ΕΘΝΙΚΟΥ ΚΤΗΜΑΤΟΛΟΓΙΟΥ : 04240-44850/5

ΔΙΑΓΡΑΜΜΑ ΣΥΝΘΕΣΗΣ ΦΥΛΛΩΝ

04240-44880/5	04240-44890/5	04240-44900/5
04240-44850/5	04240-44860/5	04240-44870/5
04240-44820/5	04240-44830/5	04240-44840/5

ΗΜΕΡΟΜΗΝΙΑ ΣΥΝΤΑΞΗΣ: ΔΕΚΕΜΒΡΙΟΣ 2003
ΗΜΕΡΟΜΗΝΙΑ ΑΝΑΜΟΡΦΩΣΗΣ: ΣΕΠΤΕΜΒΡΙΟΣ 2012

ΦΩΤΟΛΗΨΙΑ: 2007

ΥΠΟΜΝΗΜΑ

ΔΑΔ ΔΑΣΗ ΚΑΙ ΔΑΣΙΚΕΣ ΕΚΤΑΣΕΙΣ ΣΤΗΣ Α/Φ ΠΑΛΑΙΟΤΕΡΗΣ ΛΗΨΗΣ Η ΠΡΟΡΡΙΖΩΜΕΝΑ ΕΤΟΙΜΕΙΑ
ΔΑΔ ΔΑΣΗ ΚΑΙ ΔΑΣΙΚΕΣ ΕΚΤΑΣΕΙΣ ΣΤΗΣ Α/Φ ΠΡΟΣΦΑΤΗΣ ΛΗΨΗΣ & ΣΤΟΥΣ ΑΥΤΟΧΘΟΝΕΣ
ΔΑ ΔΑΣΗ ΚΑΙ ΔΑΣΙΚΕΣ ΕΚΤΑΣΕΙΣ ΣΤΗΣ Α/Φ ΠΑΛΑΙΟΤΕΡΗΣ ΛΗΨΗΣ Η ΠΡΟΡΡΙΖΩΜΕΝΑ ΕΤΟΙΜΕΙΑ
ΑΛΛΗΣ ΜΟΡΦΗΣ / ΚΑΛΥΨΗΣ ΕΚΤΑΣΕΙΣ ΣΤΗΣ Α/Φ ΠΡΟΣΦΑΤΗΣ ΛΗΨΗΣ & ΣΤΟΥΣ ΑΥΤΟΧΘΟΝΕΣ
ΑΔ ΑΛΛΗΣ ΜΟΡΦΗΣ / ΚΑΛΥΨΗΣ ΕΚΤΑΣΕΩΣ ΣΤΗΣ Α/Φ ΠΑΛΑΙΟΤΕΡΗΣ ΛΗΨΗΣ
ΔΑΣΗ ΚΑΙ ΔΑΣΙΚΕΣ ΕΚΤΑΣΕΙΣ ΣΤΗΣ Α/Φ ΠΡΟΣΦΑΤΗΣ ΛΗΨΗΣ & ΣΤΟΥΣ ΑΥΤΟΧΘΟΝΕΣ
ΑΑ ΑΛΛΗΣ ΜΟΡΦΗΣ / ΚΑΛΥΨΗΣ ΕΚΤΑΣΕΩΣ ΣΤΗΣ Α/Φ ΠΑΛΑΙΟΤΕΡΗΣ ΛΗΨΗΣ
ΑΛΛΗΣ ΜΟΡΦΗΣ / ΚΑΛΥΨΗΣ ΕΚΤΑΣΕΩΣ ΣΤΗΣ Α/Φ ΠΡΟΣΦΑΤΗΣ ΛΗΨΗΣ & ΣΤΟΥΣ ΑΥΤΟΧΘΟΝΕΣ
ΠΔ ΤΕΛΕΣΦΙΚΕΣ ΠΡΑΞΕΣ & ΑΠΟΦΑΣΕΙΣ ΧΑΡΑΚΤΗΡΙΣΜΟΥ - ΔΑΣΙΚΕΣ
ΠΑ ΤΕΛΕΣΦΙΚΕΣ ΠΡΑΞΕΣ & ΑΠΟΦΑΣΕΙΣ ΧΑΡΑΚΤΗΡΙΣΜΟΥ - ΜΗ ΔΑΣΙΚΕΣ
ΑΝ ΑΝΑΔΑΣΩΤΕΕΣ Η ΔΑΣΩΤΕΕΣ ΕΚΤΑΣΕΙΣ
ΑΛ ΑΛΣΗ ΚΑΙ ΓΥΜΝΑ ΕΝΤΟΣ ΣΧΕΔΙΩΝ ΠΟΛΕΩΣ

ΧΡΟΝΟΛΟΓΙΚΟ ΔΙΑΓΡΑΜΜΑ ΚΑΛΥΨΗΣ ΑΕΡΟΦΩΤΟΓΡΑΦΙΩΝ

Α/Φ έτους 2007

Ελληνικό Γεωδαιτικό Σύστημα Αναφοράς 1987 (Ε.Γ.Σ.Α. '87)

Ελληνικές εκφοράς GRS 80 (a = 6 378 137 m, 1/f = 298.257222101)

Προβολή: Εγκάρσιο Μερκατορική

Κεντρικός Μεσημβρινός λο = 24° 00' 00" με Κλ = 0.999600

Τεταμένη Κεντρικού Μεσημβρινού: +500 000.00 m

Γεωγραφικά Πλάτος Αναφοράς: 0° 00' 00"

ΣΥΝΤΑΞΗ
ΑΝΑΔΟΧΟΣ: 1. "ΚΩΡΟΤΕΧΝΗΜΟΥ Γ. ΠΑΠΑΚΩΝΣΤΑΝΤΙΝΟΥ - Ι. ΚΑΚΑΝΗΣ - Ν. ΜΑΚΡΗΑΚΗΣ Ο.Ε."
2. "ΟΡΟΣΜΕΤΡΗΣΗ" Α. ΠΑΥΛΟΥ & ΣΥΝΕΡΓΑΤΕΣ Ε.Τ.Ε.Μ.
3. ΣΕΠΤΑΡΑΝΗΣ ΝΙΚΛΑΣ
4. ΚΡΙΤΣΙΝΕΛΗ ΕΙΡΗΝΗ
5. ΓΕΩΡΓΙΑΔΟΥ Χ. ΜΑΡΙΑΝΑ
6. ΕΛΕΥΘΕΡΟΥ ΕΥΑΓΓΕΛΟΣ

ΔΑΣΟΛΟΓΟΣ ΜΕΛΕΤΗΤΗΣ: ΦΑΕΣΟΥΛΑΣ ΦΩΤΗΣ

ΕΛΕΓΧΟΣ-ΑΝΑΘΕΩΡΗΣΕΙΣ ΧΑΡΤΩΝ: ΤΜΗΜΑ ΔΑΣΙΚΩΝ ΧΑΡΤΟΓΡΑΦΗΣΕΩΝ ΝΟΜΟΥ ΘΕΣΣΑΛΟΝΙΚΗΣ
ΠΡΟΕΣΤΑΜΕΝΟΣ: Αγγέλου Κυριακή, Δασολόγος
Χαλιγιαννιδόπουλο Ιωάννα, Δασολόγος
Δημητριαδοπούλου Αικατερίνη, Δασολόγος
Παρίσης Κωνσταντίνος, Δασολόγος
Νίκλας Κάτης, Δασολόγος
Γιανάκος Αριστείδης, Τοπογράφος Μηχανικός

ΘΕΩΡΗΘΗΚΕ
Ο ΔΙΕΥΘΥΝΤΗΣ ΔΑΣΩΝ ΝΟΜΟΥ ΘΕΣΣΑΛΟΝΙΚΗΣ
Λάκος Κωνσταντίνος, Δασολόγος
(Υπογραφή-σφραγίδα, ονομ. υπογραφή)

ΚΥΡΩΘΗΚΕ
με τη υπ' αριθμ. 62481/11/8-8-2013 απόφαση
Ο ΓΕΝΙΚΟΣ ΓΡΑΜΜΑΤΕΑΣ
ΑΠΟΚΕΝΤΡΩΜΕΝΗΣ ΜΑΚΕΔΟΝΙΑΣ ΘΡΑΚΗΣ
Ο ΑΝΑΠΛΗΡΩΤΗΣ ΔΙΟΙΚΗΤΗΣ

ΕΘΝΙΚΟ ΤΥΠΟΓΡΑΦΕΙΟ
Για τεχνικούς λόγους στο σχεδιάγραμμα, έγινε σμίκρυνση, κατά ποσοστό 31%

ΚΩΔΙΚΟΣ ΦΥΛΛΟΥ ΕΘΝΙΚΟΥ ΚΤΗΜΑΤΟΛΟΓΙΟΥ : 04240-44850/5

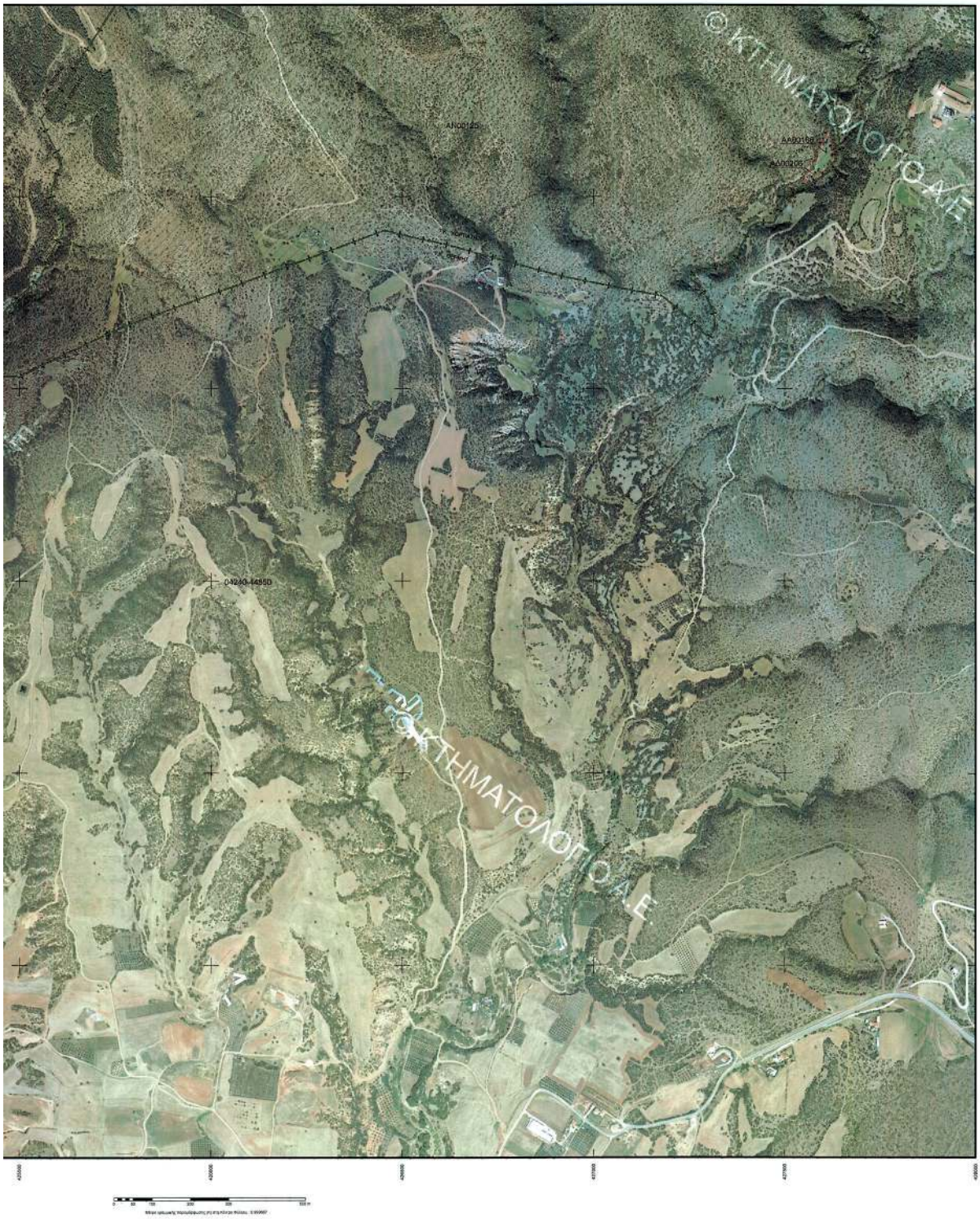

ΥΠΟΥΡΓΕΙΟ ΠΕΡΙΒΑΛΛΟΝΤΟΣ, ΕΝΕΡΓΕΙΑΣ & ΚΛΙΜΑΤΙΚΗΣ ΑΛΛΑΓΗΣ
ΚΤΗΜΑΤΟΛΟΓΙΟ Α.Ε.

ΑΠΟΚΕΝΤΡΩΜΕΝΗ ΔΙΟΙΚΗΣΗ ΜΑΚΕΔΟΝΙΑΣ ΘΡΑΚΗΣ
ΓΕΝΙΚΗ ΔΙΕΥΘΥΝΣΗ ΔΑΣΩΝ ΚΑΙ ΑΓΡΟΤΙΚΩΝ ΥΠΟΘΕΣΕΩΝ
ΔΙΕΥΘΥΝΣΗ ΔΑΣΩΝ ΝΟΜΟΥ ΘΕΣΣΑΛΟΝΙΚΗΣ

Π.Ε. ΘΕΣΣΑΛΟΝΙΚΗΣ (19)
ΔΗΜΟΤΙΚΗ / ΤΟΠΙΚΗ ΚΟΙΝΟΤΗΤΑ ΧΟΡΤΙΑΤΗ (123)
ΔΗΜΟΤΙΚΗ / ΤΟΠΙΚΗ ΚΟΙΝΟΤΗΤΑ ΘΕΡΜΗΣ (043)

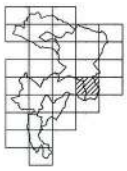

ΔΑΣΙΚΟΣ ΧΑΡΤΗΣ

ΚΛΙΜΑΚΑ 1 : 5.000

ΚΩΔΙΚΟΣ ΦΥΛΛΟΥ ΕΘΝΙΚΟΥ ΚΤΗΜΑΤΟΛΟΓΙΟΥ : 04240-44880/5

ΔΙΑΓΡΑΜΜΑ ΣΥΝΘΕΣΗΣ ΦΥΛΛΩΝ

04200-44910/5	04240-44910/5	04280-44910/5
04200-44880/5	04240-44880/5	04280-44880/5
04200-44850/5	04240-44850/5	04280-44850/5

ΗΜΕΡΟΜΗΝΙΑ ΣΥΝΤΑΞΗΣ: ΔΕΚΕΜΒΡΙΟΣ 2003
ΗΜΕΡΟΜΗΝΙΑ ΑΝΑΜΟΡΦΩΣΗΣ: ΣΕΠΤΕΜΒΡΙΟΣ 2012

ΦΩΤΟΛΗΨΙΑ: 2007

ΥΠΟΜΝΗΜΑ

- ΔΑΣΗ ΚΑΙ ΔΑΣΙΚΕΣ ΕΚΤΑΣΕΙΣ ΣΤΙΣ Α/Φ ΠΑΛΑΙΟΤΕΡΗΣ ΛΗΨΗΣ Η ΠΡΟΥΠΑΡΤΑΜΕΝΑ ΣΤΟΙΧΕΙΑ
- ΔΑΣΗ ΚΑΙ ΔΑΣΙΚΕΣ ΕΚΤΑΣΕΙΣ ΣΤΙΣ Α/Φ ΠΡΟΣΦΑΤΗΣ ΛΗΨΗΣ & ΣΤΙΣ ΑΥΤΟΨΙΕΣ
- ΤΕΛΕΣΙΔΙΚΕΣ ΠΡΑΞΕΙΣ & ΑΠΟΦΑΣΕΙΣ ΧΑΡΑΚΤΗΡΙΣΜΟΥ
- ΑΝΑΔΑΣΩΤΕΕΣ Ή ΔΑΣΩΤΕΕΣ ΕΚΤΑΣΕΙΣ
- ΑΛΣΗ ΚΑΙ ΠΑΡΚΑ ΕΝΤΟΣ ΣΧΕΔΙΩΝ ΠΟΛΕΩΣ
- Όριο Οικισμικών Ενοτήτων
- Όριο Κοινοτικών Ορίων / Τάξεων / Ονομάτων
- Όριο Κτηματογραφήσεως περιοχής Ν. 248/1976
- Κυρωμένες Εντάσεις
- Όριο Κυρωμένων Εντάσεων
- Δική θάλασσας / Λίμνης / Λιμενοθάλασσας
- Όριο Δημοτικής / Τοπικής Κοινότητας
- Όριο Νομού
- Όριο Κράτους

ΔΔ	ΔΑΣΗ ΚΑΙ ΔΑΣΙΚΕΣ ΕΚΤΑΣΕΙΣ ΣΤΙΣ Α/Φ ΠΑΛΑΙΟΤΕΡΗΣ ΛΗΨΗΣ Η ΠΡΟΥΠΑΡΤΑΜΕΝΑ ΣΤΟΙΧΕΙΑ ΔΑΣΗ ΚΑΙ ΔΑΣΙΚΕΣ ΕΚΤΑΣΕΙΣ ΣΤΙΣ Α/Φ ΠΡΟΣΦΑΤΗΣ ΛΗΨΗΣ & ΣΤΙΣ ΑΥΤΟΨΙΕΣ
ΔΑ	ΔΑΣΗ ΚΑΙ ΔΑΣΙΚΕΣ ΕΚΤΑΣΕΙΣ ΣΤΙΣ Α/Φ ΠΑΛΑΙΟΤΕΡΗΣ ΛΗΨΗΣ Η ΠΡΟΥΠΑΡΤΑΜΕΝΑ ΣΤΟΙΧΕΙΑ ΑΛΛΗΣ ΜΟΡΦΗΣ / ΚΑΛΥΨΗΣ ΕΚΤΑΣΕΙΣ ΣΤΙΣ Α/Φ ΠΡΟΣΦΑΤΗΣ ΛΗΨΗΣ & ΣΤΙΣ ΑΥΤΟΨΙΕΣ
ΑΔ	ΑΛΛΗΣ ΜΟΡΦΗΣ / ΚΑΛΥΨΗΣ ΕΚΤΑΣΕΙΣ ΣΤΙΣ Α/Φ ΠΑΛΑΙΟΤΕΡΗΣ ΛΗΨΗΣ ΔΑΣΗ ΚΑΙ ΔΑΣΙΚΕΣ ΕΚΤΑΣΕΙΣ ΣΤΙΣ Α/Φ ΠΡΟΣΦΑΤΗΣ ΛΗΨΗΣ & ΣΤΙΣ ΑΥΤΟΨΙΕΣ
ΑΑ	ΑΛΛΗΣ ΜΟΡΦΗΣ / ΚΑΛΥΨΗΣ ΕΚΤΑΣΕΙΣ ΣΤΙΣ Α/Φ ΠΑΛΑΙΟΤΕΡΗΣ ΛΗΨΗΣ ΑΛΛΗΣ ΜΟΡΦΗΣ / ΚΑΛΥΨΗΣ ΕΚΤΑΣΕΙΣ ΣΤΙΣ Α/Φ ΠΡΟΣΦΑΤΗΣ ΛΗΨΗΣ & ΣΤΙΣ ΑΥΤΟΨΙΕΣ
ΠΔ	ΤΕΛΕΣΙΔΙΚΕΣ ΠΡΑΞΕΙΣ & ΑΠΟΦΑΣΕΙΣ ΧΑΡΑΚΤΗΡΙΣΜΟΥ - ΔΑΣΙΚΕΣ
ΠΑ	ΤΕΛΕΣΙΔΙΚΕΣ ΠΡΑΞΕΙΣ & ΑΠΟΦΑΣΕΙΣ ΧΑΡΑΚΤΗΡΙΣΜΟΥ - ΜΗ ΔΑΣΙΚΕΣ
ΑΝ	ΑΝΑΔΑΣΩΤΕΕΣ Ή ΔΑΣΩΤΕΕΣ ΕΚΤΑΣΕΙΣ
ΑΛ	ΑΛΣΗ ΚΑΙ ΠΑΡΚΑ ΕΝΤΟΣ ΣΧΕΔΙΩΝ ΠΟΛΕΩΣ

ΧΡΟΝΟΛΟΓΙΚΟ ΔΙΑΓΡΑΜΜΑ ΚΑΛΥΨΗΣ ΑΕΡΟΦΩΤΟΓΡΑΦΙΩΝ

Α/Φ έτους 2007

Ελληνικό Γεωδαιτικό Σύστημα Αναφοράς 1987 (Ε.Γ.Σ.Α. '87)

Ελλειψοειδές αναφοράς GRS 80 (a = 6 378 137 m, 1/f = 298.257222101)

Προβολή: Εγκάρσια Μερκατορική

Κεντρικός Μεσημβρινός λο = 24° 00' 00" με Xo = 0.000000

Τεταγμένη Κεντρικού Μεσημβρινού: +500 000.00 m

Γεωμετρικό Πλάτος Αναφοράς: 0° 00' 00"

ΣΥΝΤΑΞΗ

ΑΝΑΛΟΓΟΣ:
1. "ΓΕΩΡΟΤΕΚΝΩΝ"
Γ. ΠΑΛΑΙΟΕΠΙΤΑΝΤΙΝΟΥ - Ι. ΚΑΛΑΜΗΣ - Ν. ΜΑΚΡΗΝΗΣ Ο.Ε.
2. "ΓΕΩΔΟΣΙΕΤΗΡΗΣΗ"
Α. ΠΑΛΛΑΣΗΣ & ΣΥΝΕΡΓΑΤΕΣ Ε.Τ.Ε.Ν.
3. ΣΕΠΤΑΡΗΣΗΣ ΝΙΚΗΣ
4. ΚΡΙΤΣΙΜΕΛΗΣ ΕΥΡΑΝΗ
5. ΠΕΟΡΤΑΣΙΟΥ Χ. ΜΑΡΙΑΝΑ
6. ΕΛΕΥΘΕΡΙΟΥ ΕΥΑΓΓΕΛΟΣ

ΔΑΣΟΛΟΓΟΣ-ΜΕΛΕΤΗΤΗΣ: ΦΑΣΟΥΛΑΣ ΦΩΤΗΣ

ΕΛΕΓΧΟΣ-ΑΝΑΜΟΡΦΩΣΗ ΧΑΡΤΩΝ: ΤΜΗΜΑ ΔΑΣΙΚΩΝ ΧΑΡΤΟΓΡΑΦΗΣΕΩΝ ΝΟΜΟΥ ΘΕΣΣΑΛΟΝΙΚΗΣ

ΠΡΟΪΣΤΑΜΕΝΟΣ: Αγαθάκης Κυριακή, Δασολόγος
Λαζαρίδου Ιωάννα, Δασολόγος
Δημητριαδοπούλου Αικατερίνη, Δασολόγος
Πυρομάγος Κωνσταντίνος, Δασολόγος
Μπλάνας Βασίλης, Δασολόγος
Γιαννάκης Αρσένιος, Τοπογράφος Μηχανικός

ΚΥΡΟΩΘΗΚΕ
με την υπ' αριθμ. 52451/18-9-2013 έγγραφο
«ΚΤΗΜΑΤΟΛΟΓΙΟ ΑΝΩΝΥΜΗ ΕΤΑΙΡΙΑ»
ΑΠΟΚΕΝΤΡΩΜΕΝΗ ΔΙΟΙΚΗΣΗ
ΔΑΣΑΡΧΕΙΟΥ ΘΡΑΚΗΣ
Μπαλαμπάνης Χρήστος

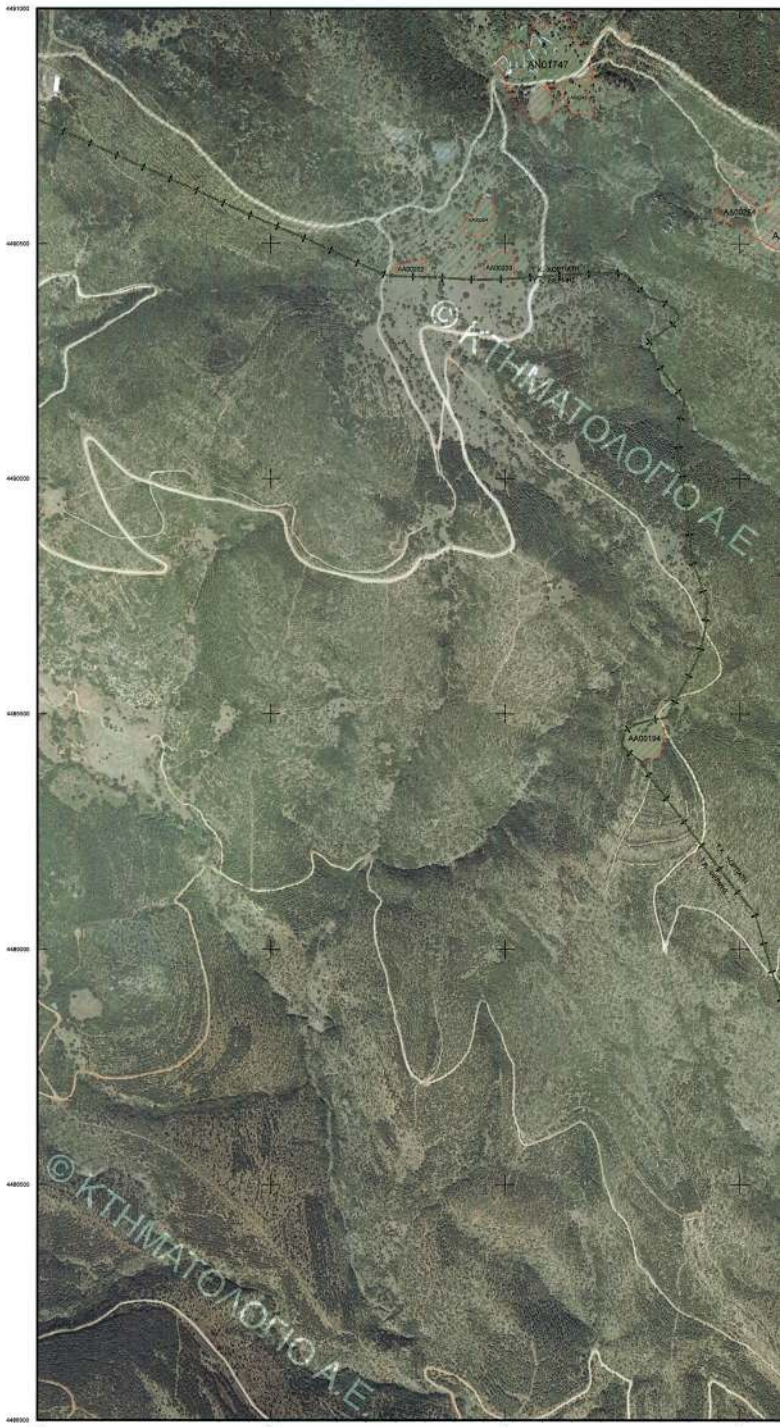

ΕΘΝΙΚΟ ΤΥΠΟΓΡΑΦΕΙΟ
Για τεχνικούς λόγους στο σχεδιάγραμμα, έγινε σμίκρυνση, κατά ποσοστό 31%

ΚΩΔΙΚΟΣ ΦΥΛΛΟΥ ΕΘΝΙΚΟΥ ΚΤΗΜΑΤΟΛΟΓΙΟΥ : 04240-44880/5
© ΚΤΗΜΑΤΟΛΟΓΙΟ Α.Ε.
© ΚΤΗΜΑΤΟΛΟΓΙΟ Α.Ε.
ΑΝ01745
ΑΑ00248
ΑΑ00244
ΑΑ00287
ΑΑ00205
ΑΝ00125
04240-44880
ΑΑ00195
ΑΑ00192
ΑΑ00190
ΑΑ00259
ΑΑ00224
ΑΑ00228

ΥΠΟΥΡΓΕΙΟ ΠΕΡΙΒΑΛΛΟΝΤΟΣ, ΕΝΕΡΓΕΙΑΣ & ΚΛΙΜΑΤΙΚΗΣ ΑΛΛΑΓΗΣ
ΚΤΗΜΑΤΟΛΟΓΙΟ Α.Ε.

ΑΠΟΚΕΝΤΡΩΜΕΝΗ ΔΙΟΙΚΗΣΗ ΜΑΚΕΔΟΝΙΑΣ ΘΡΑΚΗΣ
ΓΕΝΙΚΗ ΔΙΕΥΘΥΝΣΗ ΔΑΣΩΝ ΚΑΙ ΑΓΡΟΤΙΚΩΝ ΥΠΟΘΕΣΕΩΝ
ΔΙΕΥΘΥΝΣΗ ΔΑΣΩΝ ΝΟΜΟΥ ΘΕΣΣΑΛΟΝΙΚΗΣ

Π.Ε. ΘΕΣΣΑΛΟΝΙΚΗΣ (19)
ΔΗΜΟΤΙΚΗ / ΤΟΠΙΚΗ ΚΟΙΝΟΤΗΤΑ ΧΟΡΤΙΑΤΗ (123)

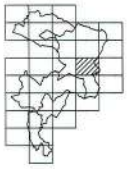

ΔΑΣΙΚΟΣ ΧΑΡΤΗΣ

ΚΛΙΜΑΚΑ 1 : 5.000

ΚΩΔΙΚΟΣ ΦΥΛΛΟΥ ΕΘΝΙΚΟΥ ΚΤΗΜΑΤΟΛΟΓΙΟΥ : 04240-44910/5

ΔΙΑΓΡΑΜΜΑ ΣΥΝΘΕΣΕΩΣ ΦΥΛΛΩΝ

04200-449035	04240-449405	04280-449605
04200-449105	04240-449105	04280-449105
04200-448805	04240-448805	04280-448605

ΗΜΕΡΟΜΗΝΙΑ ΣΥΝΤΑΞΗΣ: ΔΕΚΕΜΒΡΙΟΣ 2003
ΗΜΕΡΟΜΗΝΙΑ ΑΝΑΜΟΡΦΩΣΗΣ: ΣΕΠΤΕΜΒΡΙΟΣ 2012
ΦΩΤΟΛΗΨΙΑ: 2007

ΥΠΟΜΝΗΜΑ

- ΔΑΣΗ ΚΑΙ ΔΑΣΙΚΕΣ ΕΚΤΑΣΕΙΣ ΣΤΙΣ Α/Φ ΠΑΛΑΙΟΤΕΡΗΣ ΛΗΨΗΣ Η ΠΡΟΥΦΕΣΤΑΜΕΝΑ ΣΤΟΙΧΕΙΑ
- ΔΑΣΗ ΚΑΙ ΔΑΣΙΚΕΣ ΕΚΤΑΣΕΙΣ ΣΤΙΣ Α/Φ ΠΡΟΣΦΑΤΗΣ ΛΗΨΗΣ & ΣΤΙΣ ΑΥΤΟΨΙΕΣ*
- ΤΕΛΕΣΔΙΚΕΣ ΠΡΑΞΕΙΣ & ΑΠΟΦΑΣΕΙΣ ΧΑΡΑΚΤΗΡΙΣΜΟΥ
- ΑΝΑΔΑΣΩΤΕΣ Η ΑΔΑΣΩΤΕΣΕΣ ΕΚΤΑΣΕΙΣ
- ΑΛΣΗ ΚΑΙ ΠΑΡΚΑ ΕΝΤΟΣ ΣΧΕΔΙΩΝ ΠΟΛΕΩΣ
- Όρια Εποικιστικών Εκτάσεων
- Όρια Εγκεκριμένων Σχεδίων Πόλεων / Οικισμών
- Όρια Κτηματογραφήσεις περιοχής Ν. 248/1976
- Κλειστές Εκτάσεις
- Όρια Κλειστών Εκτάσεων
- Λιμή Θάλασσας / Λίμνης / Λιμνοθάλασσας
- Όρια Δημοτικής / Τοπικής Κοινότητας
- Όρια Νομού
- Όρια Κράτους

ΔΔ	ΔΑΣΗ ΚΑΙ ΔΑΣΙΚΕΣ ΕΚΤΑΣΕΙΣ ΣΤΙΣ Α/Φ ΠΑΛΑΙΟΤΕΡΗΣ ΛΗΨΗΣ Η ΠΡΟΥΦΕΣΤΑΜΕΝΑ ΣΤΟΙΧΕΙΑ
ΔΑ	ΔΑΣΗ ΚΑΙ ΔΑΣΙΚΕΣ ΕΚΤΑΣΕΙΣ ΣΤΙΣ Α/Φ ΠΡΟΣΦΑΤΗΣ ΛΗΨΗΣ & ΣΤΙΣ ΑΥΤΟΨΙΕΣ
	ΔΑΣΗ ΚΑΙ ΔΑΣΙΚΕΣ ΕΚΤΑΣΕΙΣ ΣΤΙΣ Α/Φ ΠΑΛΑΙΟΤΕΡΗΣ ΛΗΨΗΣ Η ΠΡΟΥΦΕΣΤΑΜΕΝΑ ΣΤΟΙΧΕΙΑ
	ΑΛΛΗΣ ΜΟΡΦΗΣ / ΚΑΛΥΨΗΣ ΕΚΤΑΣΕΙΣ ΣΤΙΣ Α/Φ ΠΡΟΣΦΑΤΗΣ ΛΗΨΗΣ & ΣΤΙΣ ΑΥΤΟΨΙΕΣ
ΑΔ	ΑΛΛΗΣ ΜΟΡΦΗΣ / ΚΑΛΥΨΗΣ ΕΚΤΑΣΕΙΣ ΣΤΙΣ Α/Φ ΠΑΛΑΙΟΤΕΡΗΣ ΛΗΨΗΣ
	ΔΑΣΗ ΚΑΙ ΔΑΣΙΚΕΣ ΕΚΤΑΣΕΙΣ ΣΤΙΣ Α/Φ ΠΡΟΣΦΑΤΗΣ ΛΗΨΗΣ & ΣΤΙΣ ΑΥΤΟΨΙΕΣ
ΑΑ	ΑΛΛΗΣ ΜΟΡΦΗΣ / ΚΑΛΥΨΗΣ ΕΚΤΑΣΕΙΣ ΣΤΙΣ Α/Φ ΠΑΛΑΙΟΤΕΡΗΣ ΛΗΨΗΣ
	ΑΛΛΗΣ ΜΟΡΦΗΣ / ΚΑΛΥΨΗΣ ΕΚΤΑΣΕΙΣ ΣΤΙΣ Α/Φ ΠΡΟΣΦΑΤΗΣ ΛΗΨΗΣ & ΣΤΙΣ ΑΥΤΟΨΙΕΣ
ΠΔ	ΤΕΛΕΣΔΙΚΕΣ ΠΡΑΞΕΙΣ & ΑΠΟΦΑΣΕΙΣ ΧΑΡΑΚΤΗΡΙΣΜΟΥ - ΔΑΣΙΚΕΣ
ΠΑ	ΤΕΛΕΣΔΙΚΕΣ ΠΡΑΞΕΙΣ & ΑΠΟΦΑΣΕΙΣ ΧΑΡΑΚΤΗΡΙΣΜΟΥ - ΜΗ ΔΑΣΙΚΕΣ
ΑΝ	ΑΝΑΔΑΣΩΤΕΣ Η ΔΑΣΩΤΕΣ ΕΚΤΑΣΕΙΣ
ΑΛ	ΑΛΣΗ ΚΑΙ ΠΑΡΚΑ ΕΝΤΟΣ ΣΧΕΔΙΩΝ ΠΟΛΕΩΣ

ΧΡΟΝΟΛΟΓΙΚΟ ΔΙΑΓΡΑΜΜΑ ΚΑΛΥΨΗΣ ΑΕΡΟΦΩΤΟΓΡΑΦΙΩΝ

Α/Φ Μάιος 2007

Ελληνικό Γεωδαιτικό Σύστημα Αναφοράς 1987 (Ε.Γ.Σ.Α. '87)
Ελλειψοειδές αναφοράς GRS 80 (a = 6 378 137 m, 1/f = 298.257222101)
Προβολή: Εγκάρσια Μερκατορική
Κεντρικός Μεσημβρινός λο = 24° 00' 00" με Κο = 0.999600
Τεταμένη Κεντρικού Μεσημβρινού: +500 000.00 m
Γεωγραφικό Πλάτος Αναφοράς: 0° 00' 00"

ΣΥΝΤΑΞΗ:
ΑΝΑΔΑΣΩΣΗ:
1. "ΚΩΡΟΠΟΙΑΝΙΚΗ" Γ. ΠΑΠΑΚΩΝΣΤΑΝΤΙΝΟΥ - Ι. ΚΑΝΑΝΗΣ - Ν. ΜΑΚΡΗΑΝΗΣ Ο.Ε.
2. "ΟΡΟΣΙΜΕΤΡΗΣΗ" Α. ΠΑΥΛΟΥ & ΣΥΝΕΡΓΑΤΕΣ Ε.Τ.Ε.Μ.
3. ΣΤΥΛΙΑΝΟΣ ΝΙΚΛΗΣ
4. ΚΡΙΤΣΙΝΕΛΗ ΕΥΡΗΜΗ
5. ΓΕΩΡΓΙΑΔΟΥ Χ. ΜΑΡΙΑΝΑ
6. ΕΛΕΥΘΕΡΙΟΥ ΕΥΑΓΓΕΛΟΣ

ΔΑΣΟΛΟΓΟΣ ΜΕΛΕΤΗΤΗΣ - ΦΑΣΟΥΛΑΣ ΦΩΤΗΣ

ΕΛΕΓΧΟΣ-ΑΝΑΜΟΡΦΩΣΗ ΧΑΡΤΩΝ: ΤΜΗΜΑ ΔΑΣΙΚΩΝ ΧΑΡΤΟΓΡΑΦΗΣΕΩΝ ΝΟΜΟΥ ΘΕΣΣΑΛΟΝΙΚΗΣ
ΠΡΟΕΣΤΑΜΕΝΟΣ: Αγγέλου Κυριακή, Δασολόγος
Κοτζαμανίδου Ιωάννα, Δασολόγος
Δημητριαδαπούλου Αικατερίνη, Δασολόγος
Πυρομάγερ Κωνσταντίνος, Δασολόγος
Νάκας Χρήστος, Δασολόγος
Τσινόνης Αρσένιος, Τοπογράφος Μηχανικός

ΚΥΡΩΣΗ: Σύμφωνα με Φ.Ε.Κ. Β'2831/19-8-2013 Λογισμικό
Ο ΓΕΝΙΚΟΣ ΓΡΑΜΜΑΤΕΑΣ ΑΠΟΚΕΝΤΡΩΜΕΝΗΣ ΔΙΟΙΚΗΣΗΣ ΜΑΚΕΔΟΝΙΑΣ ΘΡΑΚΗΣ
Δαμιανός Θεμιστοκλής

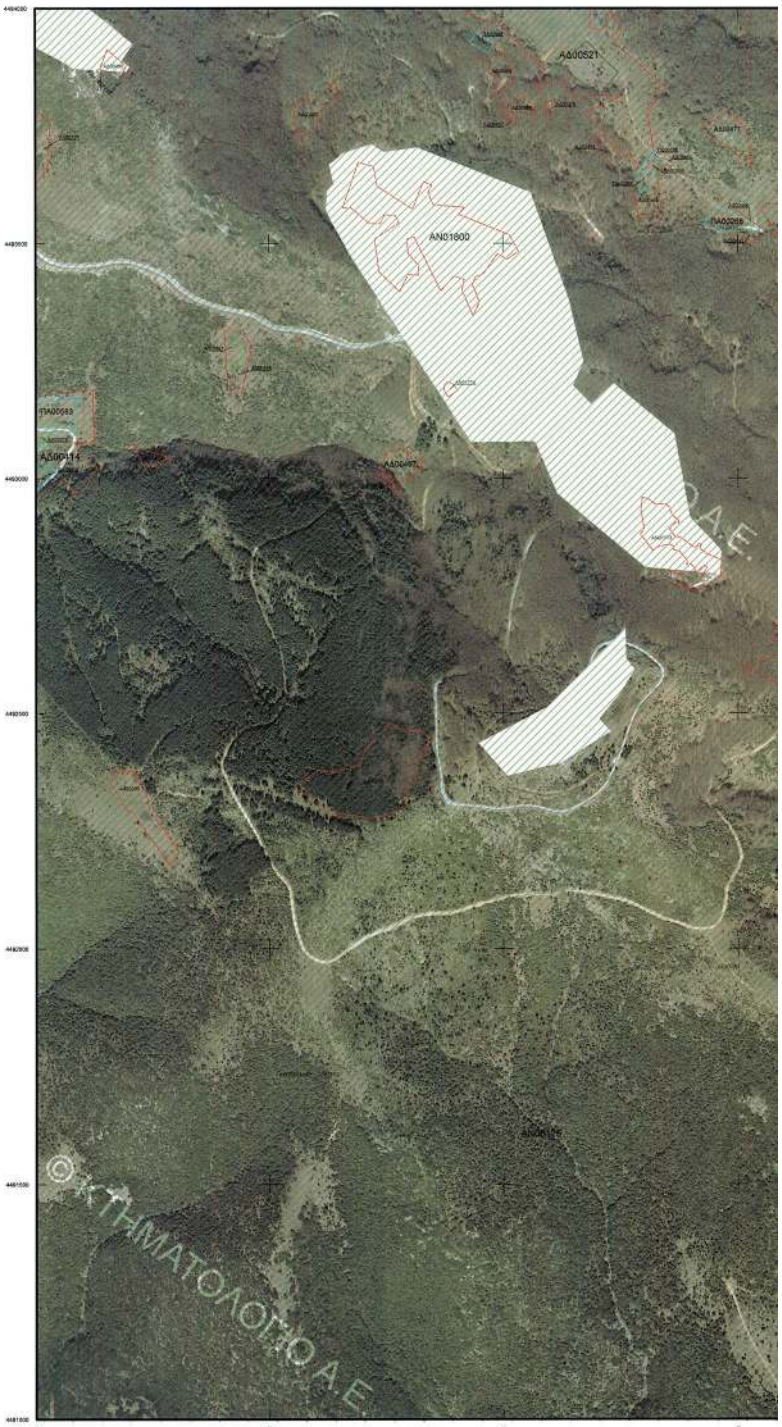

ΕΘΝΙΚΟ ΤΥΠΟΓΡΑΦΕΙΟ
Για τεχνικούς λόγους στο σχεδιάγραμμα, έγινε σμίκρυνση, κατά ποσοστό 31%

ΚΩΔΙΚΟΣ ΦΥΛΛΟΥ ΕΘΝΙΚΟΥ ΚΤΗΜΑΤΟΛΟΓΙΟΥ : 04240-44910/5

ΥΠΟΥΡΓΕΙΟ ΠΕΡΙΒΑΛΛΟΝΤΟΣ, ΕΝΕΡΓΕΙΑΣ & ΚΛΙΜΑΤΙΚΗΣ ΑΛΛΑΓΗΣ
ΚΤΗΜΑΤΟΛΟΓΙΟ Α.Ε.

ΑΠΟΚΕΝΤΡΩΜΕΝΗ ΔΙΟΙΚΗΣΗ ΜΑΚΕΔΟΝΙΑΣ ΘΡΑΚΗΣ
ΓΕΝΙΚΗ ΔΙΕΥΘΥΝΣΗ ΔΑΣΩΝ ΚΑΙ ΑΓΡΟΤΙΚΩΝ ΥΠΟΘΕΣΕΩΝ
ΔΙΕΥΘΥΝΣΗ ΔΑΣΩΝ ΝΟΜΟΥ ΘΕΣΣΑΛΟΝΙΚΗΣ

Π.Ε. ΘΕΣΣΑΛΟΝΙΚΗΣ (19)
ΔΗΜΟΤΙΚΗ / ΤΟΠΙΚΗ ΚΟΙΝΟΤΗΤΑ ΧΟΡΤΙΑΤΗ (123)

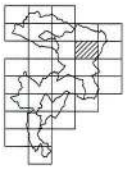

ΔΑΣΙΚΟΣ ΧΑΡΤΗΣ

ΚΛΙΜΑΚΑ 1 : 5.000

ΚΩΔΙΚΟΣ ΦΥΛΛΟΥ ΕΘΝΙΚΟΥ ΚΤΗΜΑΤΟΛΟΓΙΟΥ : 04240-44940/5

ΔΙΑΓΡΑΜΜΑ ΣΥΝΘΕΣΗΣ ΦΥΛΛΩΝ

04200-44970/5	04240-44970/5	04280-44970/5
04200-44940/5	04240-44940/5	04280-44940/5
04200-44910/5	04240-44910/5	04280-44910/5

ΗΜΕΡΟΜΗΝΙΑ ΣΥΝΤΑΞΗΣ: ΔΕΚΕΜΒΡΙΟΣ 2003
ΗΜΕΡΟΜΗΝΙΑ ΑΝΑΜΟΡΦΩΣΗΣ: ΣΕΠΤΕΜΒΡΙΟΣ 2012
ΦΩΤΟΛΗΨΙΑ: 2007

ΥΠΟΜΝΗΜΑ

- ΔΑΣΗ ΚΑΙ ΔΑΣΙΚΕΣ ΕΚΤΑΣΕΙΣ ΣΤΙΣ Α/Φ ΠΑΛΑΙΟΤΕΡΗΣ ΛΗΨΗΣ Η ΠΡΟΥΦΕΣΤΑΜΕΝΑ ΣΤΟΙΧΕΙΑ
- ΔΑΣΗ ΚΑΙ ΔΑΣΙΚΕΣ ΕΚΤΑΣΕΙΣ ΣΤΙΣ Α/Φ ΠΡΟΣΦΑΤΗΣ ΛΗΨΗΣ & ΣΤΙΣ ΑΥΤΟΨΙΕΣ*
- ΤΕΛΕΣΙΔΙΚΕΣ ΠΡΑΞΕΙΣ & ΑΠΟΦΑΣΕΙΣ ΧΑΡΑΚΤΗΡΙΣΜΟΥ
- ΑΝΑΔΑΣΩΤΕΣ Η ΑΔΑΣΩΤΕΣ ΕΚΤΑΣΕΙΣ
- ΑΛΣΗ ΚΑΙ ΠΑΡΚΑ ΕΝΤΟΣ ΣΧΕΔΙΩΝ ΠΟΛΕΩΣ
- Όριο Εθνικών Εκτάσεων
- Όριο Ιδιωτικών Δασικών Πάλαιων / Οικισμών
- Όριο Κτηματογραφικής περιοχής Ν. 2461/1976
- Κυριμένες Εκτάσεις
- Όρια Κυριμένων Εκτάσεων
- Λιμή Θάλασσας / Λίμνης / Λιμνοθάλασσας
- Όριο Δημότικής / Τοπικής Κοινότητας
- Όριο Νομού
- Όριο Κράτους
- ΔΔ — ΔΑΣΗ ΚΑΙ ΔΑΣΙΚΕΣ ΕΚΤΑΣΕΙΣ ΣΤΙΣ Α/Φ ΠΑΛΑΙΟΤΕΡΗΣ ΛΗΨΗΣ Η ΠΡΟΥΦΕΣΤΑΜΕΝΑ ΣΤΟΙΧΕΙΑ
- ΔΑ — ΔΑΣΗ ΚΑΙ ΔΑΣΙΚΕΣ ΕΚΤΑΣΕΙΣ ΣΤΙΣ Α/Φ ΠΡΟΣΦΑΤΗΣ ΛΗΨΗΣ & ΣΤΙΣ ΑΥΤΟΨΙΕΣ
- ΔΑ — ΔΑΣΗ ΚΑΙ ΔΑΣΙΚΕΣ ΕΚΤΑΣΕΙΣ ΣΤΙΣ Α/Φ ΠΑΛΑΙΟΤΕΡΗΣ ΛΗΨΗΣ Η ΠΡΟΥΦΕΣΤΑΜΕΝΑ ΣΤΟΙΧΕΙΑ
- ΑΛΛΗΣ ΜΟΡΦΗΣ / ΚΑΛΥΨΗΣ ΕΚΤΑΣΕΙΣ ΣΤΙΣ Α/Φ ΠΡΟΣΦΑΤΗΣ ΛΗΨΗΣ & ΣΤΙΣ ΑΥΤΟΨΙΕΣ
- ΑΔ — ΑΛΛΗΣ ΜΟΡΦΗΣ / ΚΑΛΥΨΗΣ ΕΚΤΑΣΕΙΣ ΣΤΙΣ Α/Φ ΠΑΛΑΙΟΤΕΡΗΣ ΛΗΨΗΣ
- ΔΑΣΗ ΚΑΙ ΔΑΣΙΚΕΣ ΕΚΤΑΣΕΙΣ ΣΤΙΣ Α/Φ ΠΡΟΣΦΑΤΗΣ ΛΗΨΗΣ & ΣΤΙΣ ΑΥΤΟΨΙΕΣ
- ΑΑ — ΑΛΛΗΣ ΜΟΡΦΗΣ / ΚΑΛΥΨΗΣ ΕΚΤΑΣΕΙΣ ΣΤΙΣ Α/Φ ΠΑΛΑΙΟΤΕΡΗΣ ΛΗΨΗΣ
- ΑΛΛΗΣ ΜΟΡΦΗΣ / ΚΑΛΥΨΗΣ ΕΚΤΑΣΕΙΣ ΣΤΙΣ Α/Φ ΠΡΟΣΦΑΤΗΣ ΛΗΨΗΣ & ΣΤΙΣ ΑΥΤΟΨΙΕΣ
- ΠΔ — ΤΕΛΕΣΙΔΙΚΕΣ ΠΡΑΞΕΙΣ & ΑΠΟΦΑΣΕΙΣ ΧΑΡΑΚΤΗΡΙΣΜΟΥ - ΔΑΣΙΚΕΣ
- ΠΑ — ΤΕΛΕΣΙΔΙΚΕΣ ΠΡΑΞΕΙΣ & ΑΠΟΦΑΣΕΙΣ ΧΑΡΑΚΤΗΡΙΣΜΟΥ - ΜΗ ΔΑΣΙΚΕΣ
- ΑΝ — ΑΝΑΔΑΣΩΤΕΣ Η ΑΔΑΣΩΤΕΣ ΕΚΤΑΣΕΙΣ
- ΑΛ — ΑΛΣΗ ΚΑΙ ΠΑΡΚΑ ΕΝΤΟΣ ΣΧΕΔΙΩΝ ΠΟΛΕΩΣ

ΧΡΟΝΟΛΟΓΙΚΟ ΔΙΑΓΡΑΜΜΑ ΚΑΛΥΨΗΣ ΑΕΡΟΦΩΤΟΓΡΑΦΙΩΝ

Α/Φ έτους 2007

Ελληνικό Γεωδαιτικό Σύστημα Αναφοράς 1987 (Ε.Γ.Σ.Α. '87)
Ελλειψοειδές αναφοράς GRS 80 (a = 6 378 137 m, 1/f = 298.257222101)
Προβολή: Εγκάρσια Μερκατορική
Κεντρικός Μεσημβρινός λο = 24° 00' 00" με Ko = 0.999600
Τεταμένο Κεντρικού Μεσημβρινού: +500 000.00 m
Γεωγραφικό Πλάτος Αναφοράς: 0° 00' 00"

ΣΥΝΤΑΞΗ
ΑΝΑΔΟΧΟΙ:
1. "ΧΑΡΟΤΕΧΝΙΚΗ" Γ. ΠΑΠΑΜΟΣΤΑΜΠΟΥ - Ι. ΚΑΚΑΝΗΣ - Ν. ΜΑΚΡΑΚΗΣ Ο.Ε.
2. "ΓΟΡΟΜΕΤΡΙΚΗ" Α. ΠΑΥΛΟΥ & ΣΥΝΕΡΓΑΤΕΣ Ε.Τ.Ε.Μ.
3. ΣΕΤΑΡΙΔΗΣ ΝΑΚΑΣ
4. ΚΡΙΤΣΙΜΕΛΗ ΕΥΡΗΚΗ
5. ΓΕΩΡΓΙΑΔΟΥ Χ. ΜΑΡΙΑΝΑ
6. ΕΛΕΥΘΕΡΟΥ ΣΥΑΝΤΕΣΛΟΣ

ΔΑΣΟΛΟΓΟΣ ΜΕΛΕΤΗΤΗΣ: ΦΑΣΟΥΛΑΚΑΣ ΦΩΤΗΣ

ΕΛΕΓΧΟΣ-ΑΝΑΜΟΡΦΩΣΗ ΧΑΡΤΩΝ: ΤΜΗΜΑ ΔΑΣΙΚΩΝ ΧΑΡΤΟΓΡΑΦΗΣΕΩΝ ΝΟΜΟΥ ΘΕΣΣΑΛΟΝΙΚΗΣ
ΠΡΟΪΣΤΑΜΕΝΟΣ: Αικ. Κυριακή, Δασολόγος
Χαλ/γλουμπάκο Ιωάννα, Δασολόγος
Δημητριανοπούλου Αικατερίνη, Δασολόγος
Γιαννίτσης Κωνσταντίνος, Δασολόγος
Νικόλας Χρήστος, Δασολόγος
Γιαννάκης Αγγέλος, Τοπογράφος Μηχανικός

ΘΕΩΡΗΘΗΚΕ
Ο ΔΙΕΥΘΥΝΤΗΣ ΔΑΣΩΝ ΝΟΜΟΥ ΘΕΣΣΑΛΟΝΙΚΗΣ
Μάλλιος Αντώνιος, Δασολόγος
(Δασολόγος, Δασοπόνος δασικής υπηρεσίας)

ΚΥΡΩΘΗΚΕ
με το κτηματολ. 02483/7/16-9-2013 έγγραφο
Ο ΓΕΝΙΚΟΣ ΓΡΑΜΜΑΤΕΑΣ
ΑΠΟΚΕΝΤΡΩΜΕΝΗΣ ΔΙΟΙΚΗΣΗΣ
ΜΑΚΕΔΟΝΙΑΣ ΘΡΑΚΗΣ
Μιχαήλ Παπαγιάννης

ΕΘΝΙΚΟ ΤΥΠΟΓΡΑΦΕΙΟ
Για τεχνικούς λόγους στο σχεδιάγραμμα, έγινε σμίκρυνση, κατά ποσοστό 31%

ΚΩΔΙΚΟΣ ΦΥΛΛΟΥ ΕΘΝΙΚΟΥ ΚΤΗΜΑΤΟΛΟΓΙΟΥ : 04240-44940/5

ΥΠΟΥΡΓΕΙΟ ΠΕΡΙΒΑΛΛΟΝΤΟΣ, ΕΝΕΡΓΕΙΑΣ & ΚΛΙΜΑΤΙΚΗΣ ΑΛΛΑΓΗΣ
ΚΤΗΜΑΤΟΛΟΓΙΟ Α.Ε.

ΑΠΟΚΕΝΤΡΩΜΕΝΗ ΔΙΟΙΚΗΣΗ ΜΑΚΕΔΟΝΙΑΣ ΘΡΑΚΗΣ
ΓΕΝΙΚΗ ΔΙΕΥΘΥΝΣΗ ΔΑΣΩΝ ΚΑΙ ΑΓΡΟΤΙΚΩΝ ΥΠΟΘΕΣΕΩΝ
ΔΙΕΥΘΥΝΣΗ ΔΑΣΩΝ ΝΟΜΟΥ ΘΕΣΣΑΛΟΝΙΚΗΣ
Π.Ε. ΘΕΣΣΑΛΟΝΙΚΗΣ (19)
ΔΗΜΟΤΙΚΗ / ΤΟΠΙΚΗ ΚΟΙΝΟΤΗΤΑ ΧΟΡΤΙΑΤΗ (123)

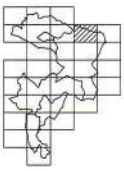

ΔΑΣΙΚΟΣ ΧΑΡΤΗΣ

ΚΛΙΜΑΚΑ 1 : 5.000

ΚΩΔΙΚΟΣ ΦΥΛΛΟΥ ΕΘΝΙΚΟΥ ΚΤΗΜΑΤΟΛΟΓΙΟΥ : 04240-44970/5

ΔΙΑΓΡΑΜΜΑ ΣΥΝΔΕΣΗΣ ΦΥΛΛΩΝ

04200-45000/5	04240-45000/5	04280-45000/5
04200-44970/5	04240-44970/5	04280-44970/5
04200-44940/5	04240-44940/5	04280-44940/5

ΗΜΕΡΟΜΗΝΙΑ ΣΥΝΤΑΞΗΣ: ΔΕΚΕΜΒΡΙΟΣ 2003
ΗΜΕΡΟΜΗΝΙΑ ΑΝΑΜΟΡΦΩΣΗΣ: ΣΕΠΤΕΜΒΡΙΟΣ 2012

ΦΩΤΟΛΗΨΙΑ: 2007

ΥΠΟΜΝΗΜΑ

- ΔΑΣΗ ΚΑΙ ΔΑΣΙΚΕΣ ΕΚΤΑΣΕΙΣ ΣΤΙΣ Α/Θ ΠΛΑΝΟΤΕΡΗΣ ΛΗΨΗΣ Ν/ΠΡΟΥΦΙΣΤΑΜΕΝΑ ΣΤΟΙΧΕΙΑ
- ΔΑΣΗ ΚΑΙ ΔΑΣΙΚΕΣ ΕΚΤΑΣΕΙΣ ΣΤΙΣ Α/Θ ΠΡΟΣΦΑΤΗΣ ΛΗΨΗΣ & ΣΤΙΣ ΑΥΤΟΝΙΕΣ
- ΤΕΛΕΣΙΔΙΚΕΣ ΠΡΑΞΕΙΣ & ΑΠΟΦΑΣΕΙΣ ΧΑΡΑΚΤΗΡΙΣΜΟΥ
- ΑΝΑΔΑΣΩΤΕΕΣ Η ΔΑΣΟΤΙΚΕΣ ΕΚΤΑΣΕΙΣ
- ΑΛΣΗ ΚΑΙ ΠΑΡΚΑ ΕΝΤΟΣ ΣΧΕΔΙΩΝ ΠΟΛΕΩΣ
- Όριο Οικισμικών Εκτάσεων
- Όριο Συνοικισμών Σχεδίων Πόλεων / Οικισμών
- Όριο Κτηματογραφήσεως περιοχής Ν. 2461/95
- Κυμαινόμενες Εκτάσεις
- Όριο Κυμαινόμενων Εκτάσεων
- Αντ/θάλασσας / Κάμης / Αμμοθάλασσας
- Όριο Δημοκτίας / Τοπικής Κοινότητας
- Όριο Νόμου
- Όριο Κράτους
- ΔΔ — ΔΑΣΗ ΚΑΙ ΔΑΣΙΚΕΣ ΕΚΤΑΣΕΙΣ ΣΤΙΣ Α/Θ ΠΛΑΝΟΤΕΡΗΣ ΛΗΨΗΣ Ν/ΠΡΟΥΦΙΣΤΑΜΕΝΑ ΣΤΟΙΧΕΙΑ
- ΔΑ — ΔΑΣΗ ΚΑΙ ΔΑΣΙΚΕΣ ΕΚΤΑΣΕΙΣ ΣΤΙΣ Α/Θ ΠΡΟΣΦΑΤΗΣ ΛΗΨΗΣ & ΣΤΙΣ ΑΥΤΟΝΙΕΣ
- ΑΔ — ΔΑΣΗ ΚΑΙ ΔΑΣΙΚΕΣ ΕΚΤΑΣΕΙΣ ΣΤΙΣ Α/Θ ΠΛΑΝΟΤΕΡΗΣ ΛΗΨΗΣ Ν/ΠΡΟΥΦΙΣΤΑΜΕΝΑ ΣΤΟΙΧΕΙΑ
- ΑΑ — ΑΛΛΗΣ ΜΟΡΦΗΣ / ΚΑΛΥΨΗΣ ΕΚΤΑΣΕΙΣ ΣΤΙΣ Α/Θ ΠΛΑΝΟΤΕΡΗΣ ΛΗΨΗΣ
- ΠΔ — ΤΕΛΕΣΙΔΙΚΕΣ ΠΡΑΞΕΙΣ & ΑΠΟΦΑΣΕΙΣ ΧΑΡΑΚΤΗΡΙΣΜΟΥ - ΔΑΣΙΚΕΣ
- ΠΑ — ΤΕΛΕΣΙΔΙΚΕΣ ΠΡΑΞΕΙΣ & ΑΠΟΦΑΣΕΙΣ ΧΑΡΑΚΤΗΡΙΣΜΟΥ - ΜΗ ΔΑΣΙΚΕΣ
- ΑΝ — ΑΝΑΔΑΣΩΤΕΕΣ Η ΔΑΣΟΤΙΚΕΣ ΕΚΤΑΣΕΙΣ
- ΑΛ — ΑΛΣΗ ΚΑΙ ΠΑΡΚΑ ΕΝΤΟΣ ΣΧΕΔΙΩΝ ΠΟΛΕΩΣ

ΧΡΟΝΟΛΟΓΙΚΟ ΔΙΑΓΡΑΜΜΑ ΚΑΛΥΨΗΣ ΑΕΡΟΦΩΤΟΓΡΑΦΗΣΕΩΝ

Α/Θ έτους 2007

Ελληνικό Γεωδαιτικό Σύστημα Αναφοράς 1987 (E.F.T.A. '87)
Ελληνικοειδές αναφοράς GRS 80 (a = 6 378 137 m, 1/f = 298.257222101)
Προβολή: Εγκάρσια Μερκατορική
Κεντρικός Μεσημβρινός λο = 24° 00' 00" με Κο = 0.999666
Τεταμένη Κεντρικού Μεσημβρινού: +500 000.00 m
Γεωγραφικό Πλάτος Αναφοράς: 0° 00' 00"

ΣΥΝΤΑΞΗ:
ΑΝΑΔΟΧΟΣ:
1. "ΧΩΡΟΤΕΧΝΙΚΗ" Γ. ΓΑΛΑΝΑΚΟΣ-ΤΑΛΙΠΙΔΟΥ - Ι. ΚΑΛΑΛΑΝΗΣ - Ν. ΜΑΚΡΑΣΗΣ Ο.Ε.
2. "ΟΡΙΟΜΕΤΡΗΣΗ" Α. ΠΑΥΛΟΥ & ΣΥΝΕΡΓΑΤες Ε.Τ.Ε.Μ
3. ΣΕΤΑΡΛΗΣ ΗΛΙΑΣ
4. ΚΡΥΣΤΑΛΛΕΝΗ ΕΥΡΗΝΗ
5. ΓΕΩΡΓΙΑΔΟΥ Χ. ΜΑΡΙΑΝΑ
6. ΕΛΕΥΘΕΡΙΟΥ ΕΥΑΓΓΕΛΟΣ

ΔΑΣΟΛΟΓΟΣ ΜΕΛΕΤΗΤΗΣ: ΦΑΙΔΩΝΑΣ ΦΩΤΗΣ

ΕΛΕΓΧΟΣ-ΑΝΑΜΟΡΦΩΣΗ ΧΑΡΤΟΥ: ΤΜΗΜΑ ΔΑΣΙΚΩΝ ΧΑΡΤΟΓΡΑΦΗΣΕΩΝ ΝΟΜΟΥ ΘΕΣΣΑΛΟΝΙΚΗΣ
ΠΡΟΪΣΤΑΜΕΝΟΣ: Αγαθόκλεους Κυριακή, Δασολόγος
Χαλιβόμπρμπου Ιωάννης, Δασολόγος
Δημητριαδοπούλου Αικατερίνη, Δασολόγος
Παρλιάτος Κωνσταντίνος, Δασολόγος
Ντάλλας Χρήστος, Δασολόγος
Γιανάκης Αργύριος, Τοπογράφος Μηχανικός

ΚΥΡΟΣΗΣ
με τη κ/ψη αριθμ. 92651/1769-8-2010 (γράμμα)
Ο ΓΕΝΙΚΟΣ ΓΡΑΜΜΑΤΕΑΣ
ΑΠΟΚΕΝΤΡΩΜΕΝΗΣ ΔΙΟΙΚΗΣΗΣ
ΜΑΚΕΔΟΝΙΑΣ ΘΡΑΚΗΣ

ΕΘΝΙΚΟ ΤΥΠΟΓΡΑΦΕΙΟ
Για τεχνικούς λόγους στο σχεδιάγραμμα, έγινε σμίκρυνση, κατά ποσοστό 31%

ΚΩΔΙΚΟΣ ΦΥΛΛΟΥ ΕΘΝΙΚΟΥ ΚΤΗΜΑΤΟΛΟΓΙΟΥ : 04240-44970/5

ΥΠΟΥΡΓΕΙΟ ΠΕΡΙΒΑΛΛΟΝΤΟΣ, ΕΝΕΡΓΕΙΑΣ & ΚΛΙΜΑΤΙΚΗΣ ΑΛΛΑΓΗΣ
ΚΤΗΜΑΤΟΛΟΓΙΟ Α.Ε.

ΑΠΟΚΕΝΤΡΩΜΕΝΗ ΔΙΟΙΚΗΣΗ ΜΑΚΕΔΟΝΙΑΣ ΘΡΑΚΗΣ
ΓΕΝΙΚΗ ΔΙΕΥΘΥΝΣΗ ΔΑΣΩΝ ΚΑΙ ΑΓΡΟΤΙΚΩΝ ΥΠΟΘΕΣΕΩΝ
ΔΙΕΥΘΥΝΣΗ ΔΑΣΩΝ ΝΟΜΟΥ ΘΕΣΣΑΛΟΝΙΚΗΣ
Π.Ε. ΘΕΣΣΑΛΟΝΙΚΗΣ (19)
ΔΗΜΟΤΙΚΗ / ΤΟΠΙΚΗ ΚΟΙΝΟΤΗΤΑ ΧΟΡΤΙΑΤΗ (123)

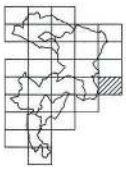

ΔΑΣΙΚΟΣ ΧΑΡΤΗΣ

ΚΛΙΜΑΚΑ 1 : 5.000

ΚΩΔΙΚΟΣ ΦΥΛΛΟΥ ΕΘΝΙΚΟΥ ΚΤΗΜΑΤΟΛΟΓΙΟΥ : 04280-44880/5

ΔΙΑΓΡΑΜΜΑ ΣΥΝΔΕΣΗΣ ΦΥΛΛΩΝ

04240-44910/5	04280-44910/5	04320-44910/5
04240-44880/5	04280-44880/5	04320-44880/5
04240-44850/5	04280-44850/5	04320-44850/5

ΗΜΕΡΟΜΗΝΙΑ ΣΥΝΤΑΞΗΣ: ΔΕΚΕΜΒΡΙΟΣ 2003
ΗΜΕΡΟΜΗΝΙΑ ΑΝΑΜΟΡΦΩΣΗΣ: ΣΕΠΤΕΜΒΡΙΟΣ 2012
ΦΩΤΟΛΗΨΙΑ: 2007

ΥΠΟΜΝΗΜΑ

- ΔΑΣΗ ΚΑΙ ΔΑΣΙΚΕΣ ΕΚΤΑΣΕΙΣ ΣΤΙΣ Α/Φ ΠΑΛΑΙΟΤΕΡΗΣ ΛΗΨΗΣ Η ΠΡΟΦΗΣΤΑΜΕΝΑ ΣΤΟΙΧΕΙΑ
- ΔΑΣΗ ΚΑΙ ΔΑΣΙΚΕΣ ΕΚΤΑΣΕΙΣ ΣΤΙΣ Α/Φ ΠΡΟΣΦΑΤΗΣ ΛΗΨΗΣ & ΣΤΙΣ ΑΥΤΟΨΙΕΣ*
- ΤΕΛΕΣΔΙΚΕΣ ΠΡΑΞΕΙΣ & ΑΠΟΦΑΣΕΙΣ ΧΑΡΑΚΤΗΡΙΣΜΟΥ
- ΑΝΑΔΑΣΩΤΕΕΣ Η ΔΑΣΩΤΟΕΙΣ ΕΚΤΑΣΕΙΣ
- ΑΛΣΗ ΚΑΙ ΠΑΡΚΑ ΕΝΤΟΣ ΣΧΕΔΙΩΝ ΠΟΛΕΩΣ
- Όρια Επικοινότητων Εντόπιων
- Όρια Κοινοτήτων Τρόπων Πόλεων / Οικισμών
- Όρια Κτηματογραφικής περιοχής Ν. 2461/97
- Κορυφώσεις Εντάσεις
- Όρια Κορυφώσεων Εντάσεων
- Αυτή Οδόσκαλος / Αλυσίς / Λιμνοθάλασσα
- Όρια Δημοτικής / Τοπικής Κοινότητας
- Όρια Νομού
- Όρια Κράτους

ΔΔ	ΔΑΣΗ ΚΑΙ ΔΑΣΙΚΕΣ ΕΚΤΑΣΕΙΣ ΣΤΙΣ Α/Φ ΠΑΛΑΙΟΤΕΡΗΣ ΛΗΨΗΣ Η ΠΡΟΦΗΣΤΑΜΕΝΑ ΣΤΟΙΧΕΙΑ. ΔΑΣΗ ΚΑΙ ΔΑΣΙΚΕΣ ΕΚΤΑΣΕΙΣ ΣΤΙΣ Α/Φ ΠΡΟΣΦΑΤΗΣ ΛΗΨΗΣ & ΣΤΙΣ ΑΥΤΟΨΙΕΣ
ΔΑ	ΔΑΣΗ ΚΑΙ ΔΑΣΙΚΕΣ ΕΚΤΑΣΕΙΣ ΣΤΙΣ Α/Φ ΠΑΛΑΙΟΤΕΡΗΣ ΛΗΨΗΣ Η ΠΡΟΦΗΣΤΑΜΕΝΑ ΣΤΟΙΧΕΙΑ. ΑΛΛΗΣ ΜΟΡΦΗΣ / ΚΑΛΥΨΗΣ ΕΚΤΑΣΕΙΣ ΣΤΙΣ Α/Φ ΠΡΟΣΦΑΤΗΣ ΛΗΨΗΣ & ΣΤΙΣ ΑΥΤΟΨΙΕΣ
ΑΔ	ΑΛΛΗΣ ΜΟΡΦΗΣ / ΚΑΛΥΨΗΣ ΕΚΤΑΣΕΙΣ ΣΤΙΣ Α/Φ ΠΑΛΑΙΟΤΕΡΗΣ ΛΗΨΗΣ ΔΑΣΗ ΚΑΙ ΔΑΣΙΚΕΣ ΕΚΤΑΣΕΙΣ ΣΤΙΣ Α/Φ ΠΡΟΣΦΑΤΗΣ ΛΗΨΗΣ & ΣΤΙΣ ΑΥΤΟΨΙΕΣ
ΑΑ	ΑΛΛΗΣ ΜΟΡΦΗΣ / ΚΑΛΥΨΗΣ ΕΚΤΑΣΕΙΣ ΣΤΙΣ Α/Φ ΠΑΛΑΙΟΤΕΡΗΣ ΛΗΨΗΣ ΑΛΛΗΣ ΜΟΡΦΗΣ / ΚΑΛΥΨΗΣ ΕΚΤΑΣΕΙΣ ΣΤΙΣ Α/Φ ΠΡΟΣΦΑΤΗΣ ΛΗΨΗΣ & ΣΤΙΣ ΑΥΤΟΨΙΕΣ
ΠΔ	ΤΕΛΕΣΔΙΚΕΣ ΠΡΑΞΕΙΣ & ΑΠΟΦΑΣΕΙΣ ΧΑΡΑΚΤΗΡΙΣΜΟΥ - ΔΑΣΙΚΕΣ
ΠΑ	ΤΕΛΕΣΔΙΚΕΣ ΠΡΑΞΕΙΣ & ΑΠΟΦΑΣΕΙΣ ΧΑΡΑΚΤΗΡΙΣΜΟΥ - ΜΗ ΔΑΣΙΚΕΣ
ΑΝ	ΑΝΑΔΑΣΩΤΕΕΣ Η ΔΑΣΩΤΟΕΙΣ ΕΚΤΑΣΕΙΣ
ΑΛ	ΑΛΣΗ ΚΑΙ ΠΑΡΚΑ ΕΝΤΟΣ ΣΧΕΔΙΩΝ ΠΟΛΕΩΣ

ΧΡΟΝΟΛΟΓΙΚΟ ΔΙΑΓΡΑΜΜΑ ΚΑΛΥΨΗΣ ΑΕΡΟΦΩΤΟΓΡΑΦΙΩΝ

Α/Φ έτους 2007

Ελληνικό Γεωδαιτικό Σύστημα Αναφοράς 1987 (E.F.T.E.A. '87)

Ελληνικός ανάγραφός GRS 80 (a = 6 378 137 m, 1/f = 298.257222101)

Προβολή: Εγκάρσιο Μερκατορική

Κεντρικός Μεσημβρινός λ0 = 24° 00' 00" με Ko = 0.999608

Τεταγμένη Κεντρικού Μεσημβρινού: +500 000.00 m

Γεωγραφικό Πλάτος Αναφοράς: 0° 00' 00"

ΣΥΝΤΑΞΗ:
ΑΝΑΛΟΓΟΣ:
1. "ΣΩΡΟΤΕΧΝΙΚΗ"
Γ. ΠΑΠΑΜΟΣΤΑΝΤΙΝΟΥ - Ι. ΚΑΚΑΝΗΣ - Ν. ΜΑΚΡΗΣ Ο.Ε.
2. "ΟΡΘΟΜΕΤΡΙΚΗ"
Α. ΠΑΥΛΟΥ & ΣΥΝΕΡΓΑΤΕΣ Ε.Τ.Ε.Μ.
3. ΣΕΪΤΑΡΙΔΗΣ ΝΑΚΑΣ
4. ΚΡΙΤΣΙΝΕΛΗ ΕΙΡΗΝΗ
5. ΓΕΩΡΓΙΑΔΟΥ Χ. ΜΑΡΙΑΝΑ
6. ΕΛΕΥΘΕΡΟΥ ΕΥΑΓΓΕΛΟΣ

ΔΑΣΟΛΟΓΟΣ ΜΕΛΕΤΗΤΗΣ: ΦΑΣΟΥΛΑΣ ΦΩΤΗΣ

ΕΛΕΓΧΟΣ-ΑΝΑΜΟΡΦΩΣΗ ΧΑΡΤΩΝ: ΤΜΗΜΑ ΔΑΣΙΚΩΝ ΧΑΡΤΟΓΡΑΦΗΣΕΩΝ ΝΟΜΟΥ ΘΕΣΣΑΛΟΝΙΚΗΣ
ΠΡΟΣΤΑΜΕΝΟΣ: Αγαθόκλου Κυριακή, Δελλαλίκης Χαρ/(ρ)ός/ρίδου Ιωάννα, Δασολόγος Δημητριοκοπούλου Αικατερίνη, Δασολόγος Πιμπίτσος Κωνσταντίνος, Δασολόγος Νάλλας Χρήστος, Δασολόγος Γιανάκης Αργύριος, Τοπογράφος Μηχανικός

ΚΥΡΟΣΗΜΟ ΔΑΣΩΝ ΝΟΜΟΥ ΘΕΣΣΑΛΟΝΙΚΗΣ

ΚΥΡΟΣΗΜΟ
(Ο.Ε.Κ. 1/2 Ν.Δ. 86/2011 Π.Δ.-Β.-2013 Δ.ΟΙΚΗΣΗΣ)
ΔΙΕΥΘΥΝΣΗ ΠΑΝΑΓΙΩΤΑΣ
ΔΙΟΙΚΗΣΗΣ ΔΑΣΩΝ ΜΑΚΕΔΟΝΙΑΣ
(ΜΑΚΕΔΟΝΙΑΣ ΘΡΑΚΗΣ)

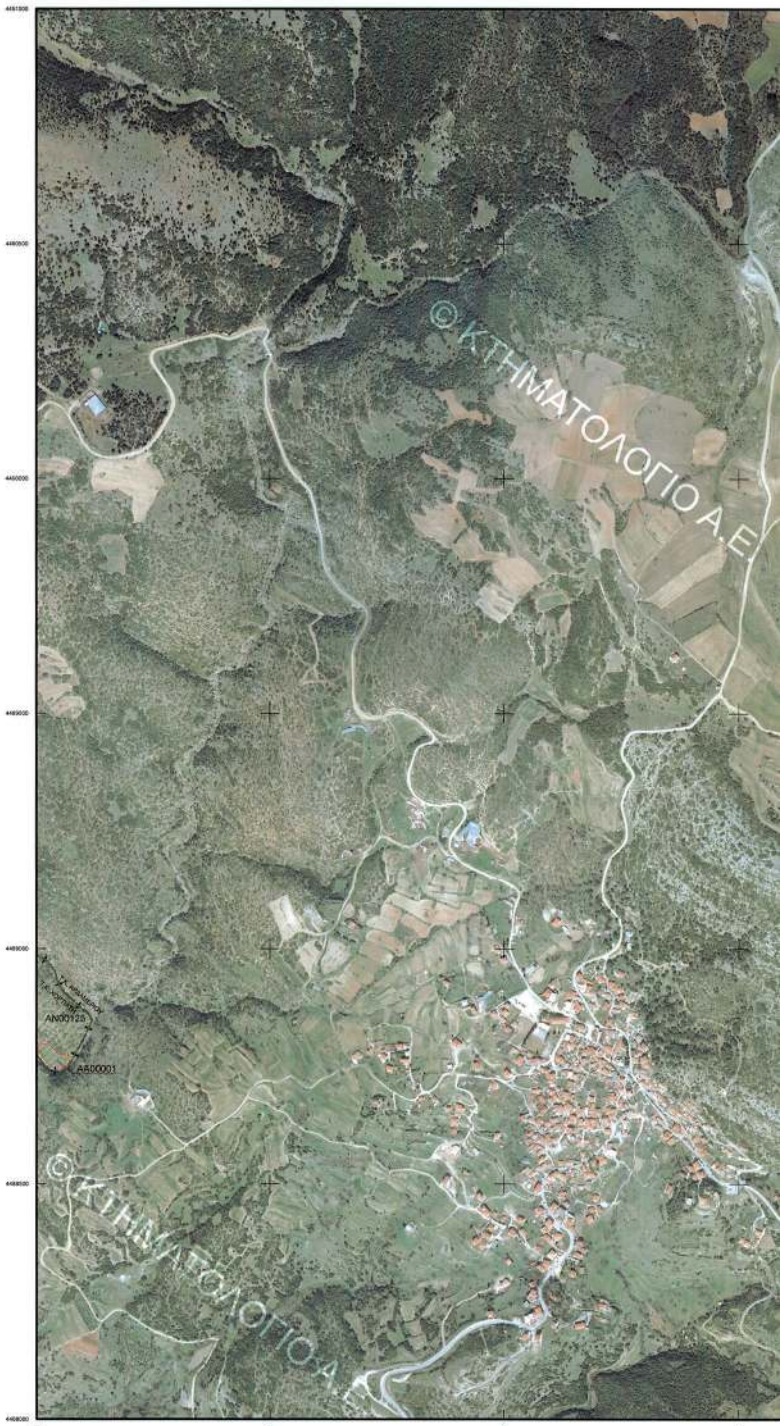

ΕΘΝΙΚΟ ΤΥΠΟΓΡΑΦΕΙΟ
Για τεχνικούς λόγους στο σχεδιάγραμμα, έγινε σμίκρυνση, κατά ποσοστό 31%

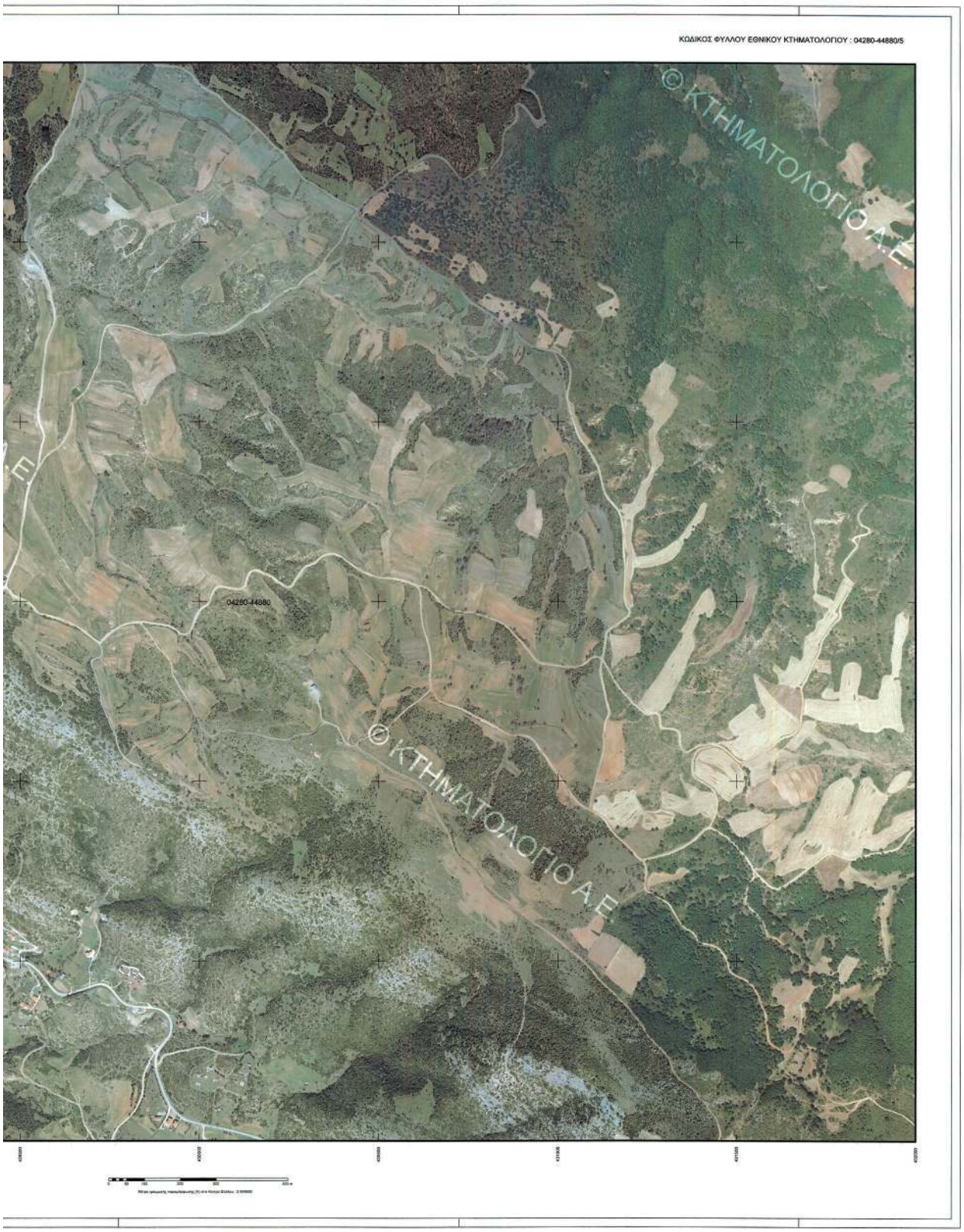
ΚΩΔΙΚΟΣ ΦΥΛΛΟΥ ΕΘΝΙΚΟΥ ΚΤΗΜΑΤΟΛΟΓΙΟΥ : 04280-44880/5
© ΚΤΗΜΑΤΟΛΟΓΙΟ Α.Ε
04280-44880
© ΚΤΗΜΑΤΟΛΟΓΙΟ Α.Ε

ΥΠΟΥΡΓΕΙΟ ΠΕΡΙΒΑΛΛΟΝΤΟΣ, ΕΝΕΡΓΕΙΑΣ & ΚΛΙΜΑΤΙΚΗΣ ΑΛΛΑΓΗΣ
ΚΤΗΜΑΤΟΛΟΓΙΟ Α.Ε.

ΑΠΟΚΕΝΤΡΩΜΕΝΗ ΔΙΟΙΚΗΣΗ ΜΑΚΕΔΟΝΙΑΣ ΘΡΑΚΗΣ
ΓΕΝΙΚΗ ΔΙΕΥΘΥΝΣΗ ΔΑΣΩΝ ΚΑΙ ΑΓΡΟΤΙΚΩΝ ΥΠΟΘΕΣΕΩΝ
ΔΙΕΥΘΥΝΣΗ ΔΑΣΩΝ ΝΟΜΟΥ ΘΕΣΣΑΛΟΝΙΚΗΣ

Π.Ε. ΘΕΣΣΑΛΟΝΙΚΗΣ (19)
ΔΗΜΟΤΙΚΗ / ΤΟΠΙΚΗ ΚΟΙΝΟΤΗΤΑ ΧΟΡΤΙΑΤΗ (123)

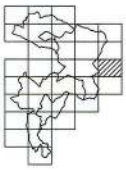

ΔΑΣΙΚΟΣ ΧΑΡΤΗΣ

ΚΛΙΜΑΚΑ 1 : 5.000

ΚΩΔΙΚΟΣ ΦΥΛΛΟΥ ΕΘΝΙΚΟΥ ΚΤΗΜΑΤΟΛΟΓΙΟΥ : 04280-44910/5

ΔΙΑΓΡΑΜΜΑ ΣΥΝΔΕΣΗΣ ΦΥΛΛΩΝ

04240-44940/5	04280-44940/5	04320-44940/5
04240-44910/5	04280-44910/5	04320-44910/5
04240-44880/5	04280-44880/5	04320-44880/5

ΗΜΕΡΟΜΗΝΙΑ ΣΥΝΤΑΞΗΣ: ΔΕΚΕΜΒΡΙΟΣ 2003
ΗΜΕΡΟΜΗΝΙΑ ΑΝΑΜΟΡΦΩΣΗΣ: ΣΕΠΤΕΜΒΡΙΟΣ 2012
ΦΩΤΟΛΗΨΙΑ: 2007

ΥΠΟΜΝΗΜΑ

ΔΔ ΔΑΣΗ ΚΑΙ ΔΑΣΙΚΕΣ ΕΚΤΑΣΕΙΣ ΣΤΙΣ Α/Φ ΠΑΛΑΙΟΤΕΡΗΣ ΛΗΨΗΣ Η ΠΡΟΡΗΚΤΑΜΕΝΑ ΣΤΟΙΧΕΙΑ
ΔΑ ΔΑΣΗ ΚΑΙ ΔΑΣΙΚΕΣ ΕΚΤΑΣΕΙΣ ΣΤΙΣ Α/Φ ΠΡΟΣΦΑΤΗΣ ΛΗΨΗΣ & ΣΤΙΣ ΑΥΤΟΝΙΕΣ
ΑΔ ΔΑΣΗ ΚΑΙ ΔΑΣΙΚΕΣ ΕΚΤΑΣΕΙΣ ΣΤΙΣ Α/Φ ΠΑΛΑΙΟΤΕΡΗΣ ΛΗΨΗΣ Η ΠΡΟΡΗΚΤΑΜΕΝΑ ΣΤΟΙΧΕΙΑ
ΑΑ ΑΛΛΗΣ ΜΟΡΦΗΣ / ΚΑΛΥΨΗΣ ΕΚΤΑΣΕΙΣ ΣΤΙΣ Α/Φ ΠΑΛΑΙΟΤΕΡΗΣ ΛΗΨΗΣ
ΠΔ ΤΕΛΕΣΔΙΚΕΣ ΠΡΑΞΕΙΣ & ΑΠΟΦΑΣΕΙΣ ΧΑΡΑΚΤΗΡΙΣΜΟΥ - ΔΑΣΙΚΕΣ
ΠΑ ΤΕΛΕΣΔΙΚΕΣ ΠΡΑΞΕΙΣ & ΑΠΟΦΑΣΕΙΣ ΧΑΡΑΚΤΗΡΙΣΜΟΥ - ΜΗ ΔΑΣΙΚΕΣ
ΑΝ ΑΝΑΚΑΣΟΤΕΚΕΣ Η ΔΑΣΟΤΟΚΕΣ ΕΚΤΑΣΕΙΣ
ΑΛ ΑΛΣΗ ΚΑΙ ΠΑΡΚΑ ΕΝΤΟΣ ΣΧΕΔΙΩΝ ΠΟΛΕΩΣ

ΧΡΟΝΟΛΟΓΙΚΟ ΔΙΑΓΡΑΜΜΑ ΚΑΛΥΨΗΣ ΑΕΡΟΦΩΤΟΓΡΑΦΙΩΝ

Α/Φ έτους 2007

Ελληνικό Γεωδαιτικό Σύστημα Αναφοράς 1987 (E.T.R.S.A. '87)
Ελλειψοειδές αναφοράς GRS 80 (a = 6 378 137 m, 1/f = 298.257222101)
Προβολή: Εγκάρσια Μερκατορική
Κοσμικός Μεσημβρινός λο = 24° 00' 00" με Ko = 0.999600
Τεταμένη Κεντρικού Μεσημβρινού: +500 000.00 m
Γεωγραφικό Πλάτος Αναφοράς: 0° 00' 00"

ΣΥΝΤΑΞΗ:
ΑΝΑΛΟΓΟΣ:
1. "ΧΟΡΟΤΕΧΝΙΚΗ"
Γ. ΠΑΠΑΘΕΟΔΩΡΟΥ - Ι. ΚΑΚΑΝΗΣ - Ν. ΜΑΥΡΑΚΗΣ Ο.Ε.
2. "ΟΡΦΟΚΕΤΡΙΚΗ"
Α. ΠΑΝΤΟΥ & ΣΥΝΕΡΓΑΤΕΣ Ε.Τ.Ε.Μ.
3. ΣΕΠΑΡΗΣΗΣ ΗΛΙΑΣ
4. ΚΡΟΤΕΝΩΣΗ ΕΥΡΗΝΗ
5. "ΓΕΩΡΤΑΛΟΥ Χ. ΜΑΡΙΑ"
6. ΕΛΕΥΘΕΡΙΟΥ ΕΥΑΓΓΕΛΟΣ

ΔΑΣΟΛΟΓΟΣ ΜΕΛΕΤΗΤΗΣ: ΦΑΣΟΥΛΑΣ ΦΩΤΗΣ

ΕΛΕΓΧΟΣ ΑΝΑΜΟΡΦΩΣΗΣ ΧΑΡΤΩΝ: ΤΜΗΜΑ ΔΑΣΙΚΩΝ ΧΑΡΤΟΓΡΑΦΗΣΕΩΝ ΝΟΜΟΥ ΘΕΣΣΑΛΟΝΙΚΗΣ
ΠΡΟΕΣΤΑΜΕΝΟΣ: Δογδάνου Κυριακή, Δασολόγος
Καρζιλιαδόπουλος Ιωάννης, Δασολόγος
Δημητριαδοπούλου Αικατερίνη, Δασολόγος
Παμπάκης Κωνσταντίνος, Δασολόγος
Μπλάκας Χρήστος, Δασολόγος
Γιαννάκης Δημήτριος, Τοπογράφος Μηχανικός

ΕΛΕΓΧΘΗΚΕ ΣΤΗΝ ΔΙΟΙΚΗΣΗ ΝΟΜΟΥ ΘΕΣΣΑΛΟΝΙΚΗΣ
Δογδάνου Κυριακή, Δασολόγος
(Υπάλληλος αρμόδιος υπογραφής)

ΚΥΡΩΘΗΚΕ
με Φ.Ε.Κ. τεύχος ... Δ/ΝΣΗ/ΤΡΟ-2013 έγγραφο
Ο ΤΟΜΕΑΣ ΤΗΜΑΤΙΚΗΣ
ΑΠΟΚΕΝΤΡΩΜΕΝΗΣ ΔΙΟΙΚΗΣΗΣ
ΜΑΚΕΔΟΝΙΑΣ ΘΡΑΚΗΣ
Δ/ΝΤΗΣ: Δ/ΝΤΗΣ ΔΑΣΩΝ

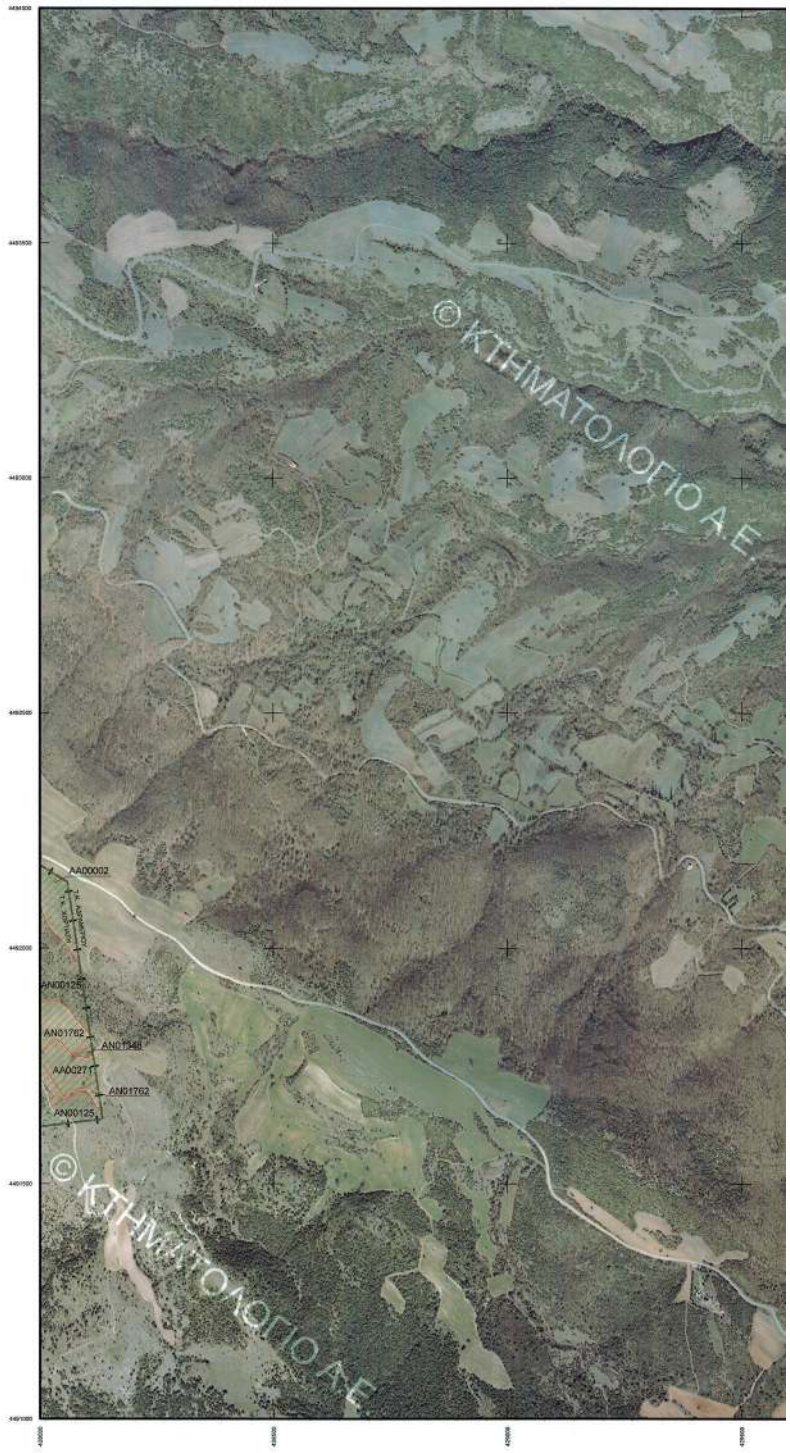

ΕΘΝΙΚΟ ΤΥΠΟΓΡΑΦΕΙΟ
Για τεχνικούς λόγους στο σχεδιάγραμμα, έγινε σμίκρυνση, κατά ποσοστό 31%

ΚΩΔΙΚΟΣ ΦΥΛΛΟΥ ΕΘΝΙΚΟΥ ΚΤΗΜΑΤΟΛΟΓΙΟΥ : 04280-44910/5

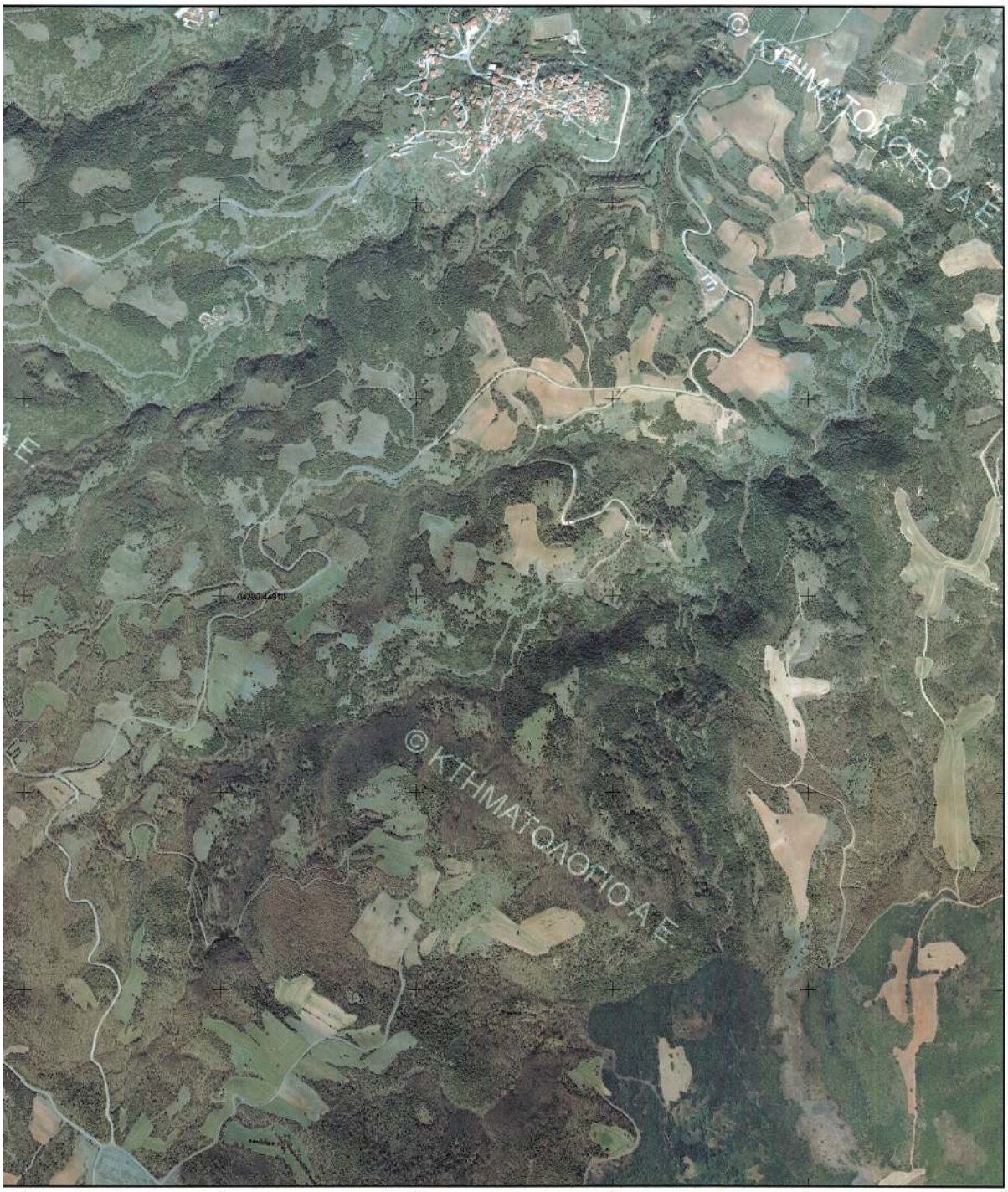

ΥΠΟΥΡΓΕΙΟ ΠΕΡΙΒΑΛΛΟΝΤΟΣ, ΕΝΕΡΓΕΙΑΣ & ΚΛΙΜΑΤΙΚΗΣ ΑΛΛΑΓΗΣ
ΚΤΗΜΑΤΟΛΟΓΙΟ Α.Ε.

ΑΠΟΚΕΝΤΡΩΜΕΝΗ ΔΙΟΙΚΗΣΗ ΜΑΚΕΔΟΝΙΑΣ ΘΡΑΚΗΣ
ΓΕΝΙΚΗ ΔΙΕΥΘΥΝΣΗ ΔΑΣΩΝ ΚΑΙ ΑΓΡΟΤΙΚΩΝ ΥΠΟΘΕΣΕΩΝ
ΔΙΕΥΘΥΝΣΗ ΔΑΣΩΝ ΝΟΜΟΥ ΘΕΣΣΑΛΟΝΙΚΗΣ
Π.Ε. ΘΕΣΣΑΛΟΝΙΚΗΣ (19)
ΔΗΜΟΤΙΚΗ / ΤΟΠΙΚΗ ΚΟΙΝΟΤΗΤΑ ΧΟΡΤΙΑΤΗ (123)

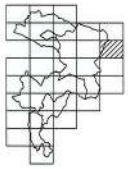

ΔΑΣΙΚΟΣ ΧΑΡΤΗΣ

ΚΛΙΜΑΚΑ 1 : 5.000

ΚΩΔΙΚΟΣ ΦΥΛΛΟΥ ΕΘΝΙΚΟΥ ΚΤΗΜΑΤΟΛΟΓΙΟΥ : 04280-44940/5

ΔΙΑΓΡΑΜΜΑ ΣΥΝΘΕΣΗΣ ΦΥΛΛΩΝ

04240-44970/5	04280-44970/5	04320-44970/5
04240-44940/5	04280-44940/5	04320-44940/5
04240-44910/5	04280-44910/5	04320-44910/5

ΗΜΕΡΟΜΗΝΙΑ ΣΥΝΤΑΞΗΣ: ΔΕΚΕΜΒΡΙΟΣ 2003
ΗΜΕΡΟΜΗΝΙΑ ΑΝΑΜΟΡΦΩΣΗΣ: ΣΕΠΤΕΜΒΡΙΟΣ 2012
ΦΩΤΟΛΗΨΙΑ: 2007

ΥΠΟΜΝΗΜΑ

- ΔΑΔΗ ΚΑΙ ΔΑΣΙΚΕΣ ΕΚΤΑΣΕΙΣ ΣΤΙΣ Α/Φ ΠΑΛΑΙΟΤΕΡΗΣ ΛΗΨΗΣ Η ΠΡΟΓΗΚΤΑΜΕΝΑ ΣΤΟΙΧΕΙΑ
- ΔΑΔΗ ΚΑΙ ΔΑΣΙΚΕΣ ΕΚΤΑΣΕΙΣ ΣΤΙΣ Α/Φ ΠΡΟΣΦΑΤΗΣ ΛΗΨΗΣ & ΣΤΙΣ ΑΥΤΟΨΙΕΣ*
- ΤΕΛΕΣΙΔΙΚΕΣ ΠΡΑΣΕΙΣ & ΑΠΟΦΑΣΕΙΣ ΧΑΡΑΚΤΗΡΙΣΜΟΥ
- ΑΝΑΚΑΣΟΤΕΕΣ Η ΔΑΣΟΤΕΕΣ ΕΚΤΑΣΕΙΣ
- ΑΛΣΗ ΚΑΙ ΠΑΡΚΑ ΕΝΤΟΣ ΣΧΕΔΙΩΝ ΠΟΛΕΩΣ
- Όριο Επικοινωνιών Εκτάσεων
- Όριο Εκπονούμενων Σχεδίων Πόλεων / Οικισμών
- Όριο Κτηματογραφήσεως περιοχής Ν. 2681/78
- Καμμένες Εκτάσεις
- Όριο Καμμένων Εκτάσεων
- Ακτή Θάλασσας / Λίμνης / Λιμνοθάλασσας
- Όριο Δημόσιας / Τοπικής Κοινότητας
- Όριο Νομού
- Όριο Κράτους

ΔΔ ΔΑΔΗ ΚΑΙ ΔΑΣΙΚΕΣ ΕΚΤΑΣΕΙΣ ΣΤΙΣ Α/Φ ΠΑΛΑΙΟΤΕΡΗΣ ΛΗΨΗΣ Η ΠΡΟΓΗΚΤΑΜΕΝΑ ΣΤΟΙΧΕΙΑ
ΔΑΔΗ ΚΑΙ ΔΑΣΙΚΕΣ ΕΚΤΑΣΕΙΣ ΣΤΙΣ Α/Φ ΠΡΟΣΦΑΤΗΣ ΛΗΨΗΣ & ΣΤΙΣ ΑΥΤΟΨΙΕΣ

ΔΑ ΔΑΔΗ ΚΑΙ ΔΑΣΙΚΕΣ ΕΚΤΑΣΕΙΣ ΣΤΙΣ Α/Φ ΠΑΛΑΙΟΤΕΡΗΣ ΛΗΨΗΣ Η ΠΡΟΓΗΚΤΑΜΕΝΑ ΣΤΟΙΧΕΙΑ
ΑΛΛΗΣ ΜΟΡΦΗΣ / ΚΑΛΥΨΗΣ ΕΚΤΑΣΕΙΣ ΣΤΙΣ Α/Φ ΠΡΟΣΦΑΤΗΣ ΛΗΨΗΣ & ΣΤΙΣ ΑΥΤΟΨΙΕΣ

ΑΔ ΑΛΛΗΣ ΜΟΡΦΗΣ / ΚΑΛΥΨΗΣ ΕΚΤΑΣΕΙΣ ΣΤΙΣ Α/Φ ΠΑΛΑΙΟΤΕΡΗΣ ΛΗΨΗΣ
ΔΑΔΗ ΚΑΙ ΔΑΣΙΚΕΣ ΕΚΤΑΣΕΙΣ ΣΤΙΣ Α/Φ ΠΡΟΣΦΑΤΗΣ ΛΗΨΗΣ & ΣΤΙΣ ΑΥΤΟΨΙΕΣ

ΑΑ ΑΛΛΗΣ ΜΟΡΦΗΣ / ΚΑΛΥΨΗΣ ΕΚΤΑΣΕΙΣ ΣΤΙΣ Α/Φ ΠΑΛΑΙΟΤΕΡΗΣ ΛΗΨΗΣ
ΑΛΛΗΣ ΜΟΡΦΗΣ / ΚΑΛΥΨΗΣ ΕΚΤΑΣΕΙΣ ΣΤΙΣ Α/Φ ΠΡΟΣΦΑΤΗΣ ΛΗΨΗΣ & ΣΤΙΣ ΑΥΤΟΨΙΕΣ

ΠΔ ΤΕΛΕΣΙΔΙΚΕΣ ΠΡΑΣΕΙΣ & ΑΠΟΦΑΣΕΙΣ ΧΑΡΑΚΤΗΡΙΣΜΟΥ - ΔΑΣΗΣ

ΠΑ ΤΕΛΕΣΙΔΙΚΕΣ ΠΡΑΣΕΙΣ & ΑΠΟΦΑΣΕΙΣ ΧΑΡΑΚΤΗΡΙΣΜΟΥ - ΜΗ ΔΑΣΗΣ

ΑΝ ΑΝΑΚΑΣΟΤΕΕΣ Η ΔΑΣΟΤΕΕΣ ΕΚΤΑΣΕΙΣ

ΑΛ ΑΛΣΗ ΚΑΙ ΠΑΡΚΑ ΕΝΤΟΣ ΣΧΕΔΙΩΝ ΠΟΛΕΩΣ

ΧΡΟΝΟΛΟΓΙΚΟ ΔΙΑΓΡΑΜΜΑ ΚΑΛΥΨΗΣ ΑΕΡΟΦΩΤΟΓΡΑΦΙΩΝ

Α/Φ έτους 2007

Ελληνικό Γεωδαιτικό Σύστημα Αναφοράς 1987 (Ε.Γ.Σ.Α. '87)
Επιπροσθέτως αναφορές GRS 80 sp = 6 378 137 m. 1/f = 298.257222101)
Προβολή: Εγκάρσια Μερκατορική
Κεντρικός Μεσημβρινός λο = 24° 00' 00" με Ko = 0.999600
Τεταγμένη Κεντρικού Μεσημβρινού: +500 000.00 m
Γεωγραφικό Πλάτος Αναφοράς: 0° 00' 00"

ΣΥΝΤΑΞΗ:
ΑΝΑΔΟΧΟΣ:
1. "ΧΩΡΟΤΕΧΝΗ" Γ. ΠΑΠΑΚΩΣΤΑΝΤΙΝΟΥ - Ι. ΚΑΛΑΜΑΚΗΣ - Ν. ΜΑΚΡΑΚΗΣ Ο.Ε.
2. "ΓΡΩΜΕΤΡΙΚΗ" Α. ΠΑΥΛΟΥ & ΣΥΝΕΡΓΑΤΕΣ Ε.Τ.Ε.Μ.
3. ΣΟΤΑΡΙΔΗΣ ΝΙΚΟΣ
4. ΚΡΙΤΣΑΝΕΛΗ ΕΥΡΗΝΗ
5. ΠΕΟΡΤΣΑΙΟΥ Χ. ΜΑΡΙΑ
6. ΕΛΕΥΘΕΡΟΥ ΕΥΑΓΓΕΛΟΣ

ΔΑΣΟΛΟΓΟΣ ΜΕΛΕΤΗΤΗΣ: ΦΑΣΟΥΛΑΣ ΦΩΤΗΣ

ΕΛΕΓΧΟΣ-ΑΝΑΜΟΡΦΩΣΗ ΧΑΡΤΩΝ: ΤΜΗΜΑ ΔΑΣΙΚΩΝ ΧΑΡΤΟΓΡΑΦΗΣΕΩΝ ΝΟΜΟΥ ΘΕΣΣΑΛΟΝΙΚΗΣ

ΠΡΟΣΤΑΜΕΝΟΣ: Ακριβόπουλος Κωνστ. Δασολόγος
Χατζηαλεξίου Ιωάννα, Δασολόγος
Δημητριαδοπούλου Αικατερίνη, Δασολόγος
Πυρλιτσας Κωνσταντίνος, Δασολόγος
Νικόλαος Κόσσος, Δασολόγος
Γιανιάκος Αγγελος, Τοπογράφος Μηχανικός

ΚΤΗΜΑΤΟΛΟΓΙΟ Α.Ε.

ΕΘΝΙΚΟ ΤΥΠΟΓΡΑΦΕΙΟ
Για τεχνικούς λόγους στο σχεδιάγραμμα, έγινε σμίκρυνση, κατά ποσοστό 31%

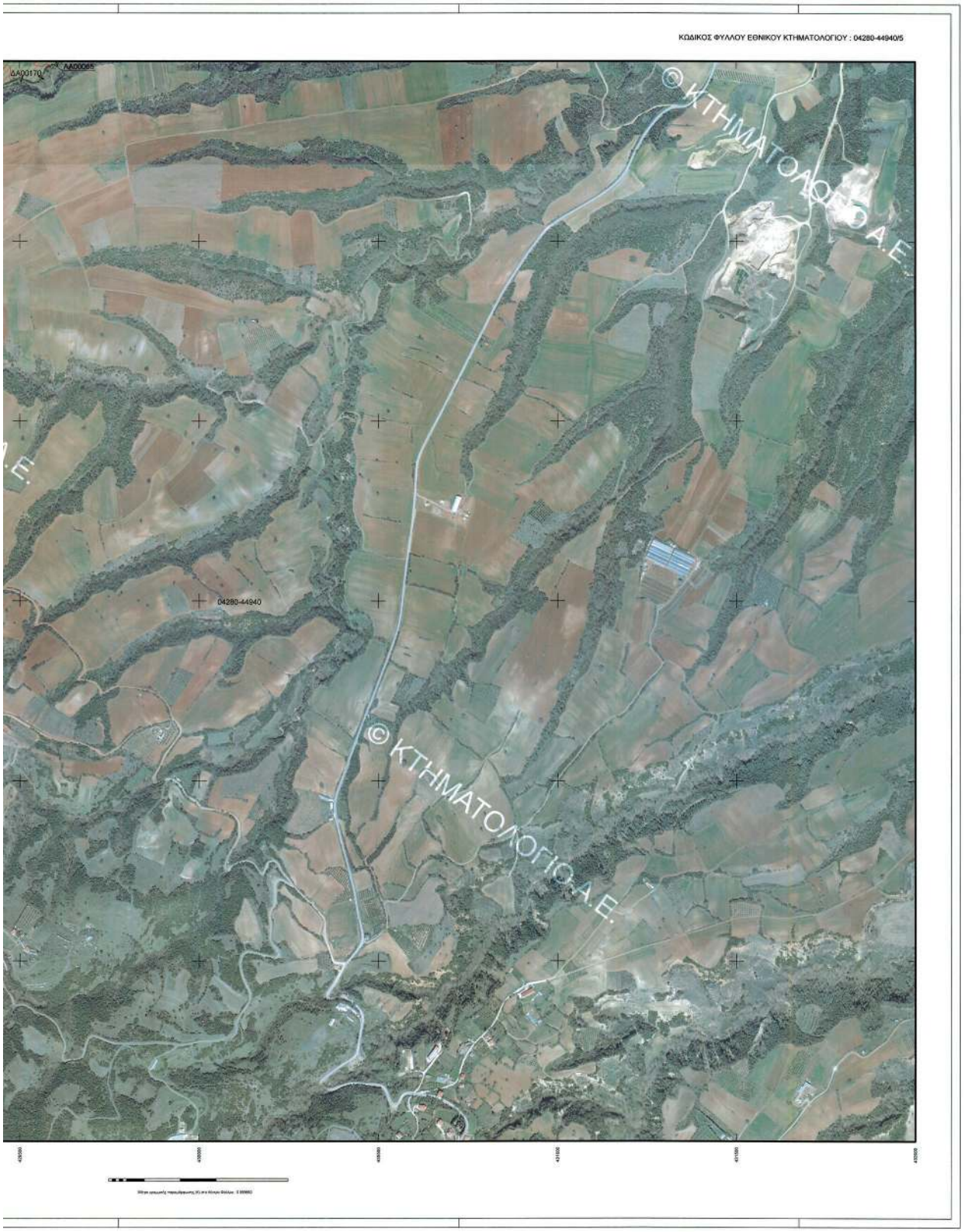
ΚΩΔΙΚΟΣ ΦΥΛΛΟΥ ΕΘΝΙΚΟΥ ΚΤΗΜΑΤΟΛΟΓΙΟΥ : 04280-44940/5
ΔΑ00170
ΑΑ00085
04280-44940
© ΚΤΗΜΑΤΟΛΟΓΙΟ Α.Ε.
© ΚΤΗΜΑΤΟΛΟΓΙΟ Α.Ε.

ΥΠΟΥΡΓΕΙΟ ΠΕΡΙΒΑΛΛΟΝΤΟΣ, ΕΝΕΡΓΕΙΑΣ & ΚΛΙΜΑΤΙΚΗΣ ΑΛΛΑΓΗΣ
ΚΤΗΜΑΤΟΛΟΓΙΟ Α.Ε.

ΑΠΟΚΕΝΤΡΩΜΕΝΗ ΔΙΟΙΚΗΣΗ ΜΑΚΕΔΟΝΙΑΣ ΘΡΑΚΗΣ
ΓΕΝΙΚΗ ΔΙΕΥΘΥΝΣΗ ΔΑΣΩΝ ΚΑΙ ΑΓΡΟΤΙΚΩΝ ΥΠΟΘΕΣΕΩΝ
ΔΙΕΥΘΥΝΣΗ ΔΑΣΩΝ ΝΟΜΟΥ ΘΕΣΣΑΛΟΝΙΚΗΣ

Π.Ε. ΘΕΣΣΑΛΟΝΙΚΗΣ (19)
ΔΗΜΟΤΙΚΗ / ΤΟΠΙΚΗ ΚΟΙΝΟΤΗΤΑ ΧΟΡΤΙΑΤΗ (123)

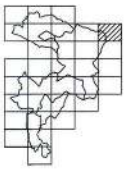

ΔΑΣΙΚΟΣ ΧΑΡΤΗΣ

ΚΛΙΜΑΚΑ 1 : 5.000

ΚΩΔΙΚΟΣ ΦΥΛΛΟΥ ΕΘΝΙΚΟΥ ΚΤΗΜΑΤΟΛΟΓΙΟΥ : 04280-44970/5

ΔΙΑΓΡΑΜΜΑ ΣΥΝΔΕΣΕΩΣ ΦΥΛΛΩΝ

04240-45000/5	04280-45000/5	04320-45000/5
04240-44970/5	04280-44970/5	04320-44970/5
04240-44940/5	04280-44940/5	04320-44940/5

ΗΜΕΡΟΜΗΝΙΑ ΣΥΝΤΑΞΗΣ: ΔΕΚΕΜΒΡΙΟΣ 2003
ΗΜΕΡΟΜΗΝΙΑ ΑΝΑΜΟΡΦΩΣΗΣ: ΣΕΠΤΕΜΒΡΙΟΣ 2012
ΦΩΤΟΛΗΨΙΑ: 2007

ΥΠΟΜΝΗΜΑ

ΔΔ ΔΑΣΗ ΚΑΙ ΔΑΣΙΚΕΣ ΕΚΤΑΣΕΙΣ ΣΤΙΣ Α/Φ ΠΑΛΑΙΟΤΕΡΗΣ ΛΗΨΗΣ Η ΠΡΟΫΦΙΣΤΑΜΕΝΑ ΣΤΟΙΧΕΙΑ
ΔΑ ΔΑΣΗ ΚΑΙ ΔΑΣΙΚΕΣ ΕΚΤΑΣΕΙΣ ΣΤΙΣ Α/Φ ΠΑΛΑΙΟΤΕΡΗΣ ΛΗΨΗΣ Η ΠΡΟΫΦΙΣΤΑΜΕΝΑ ΣΤΟΙΧΕΙΑ
ΑΔ ΔΑΣΗ ΚΑΙ ΔΑΣΙΚΕΣ ΕΚΤΑΣΕΙΣ ΣΤΙΣ Α/Φ ΠΡΟΣΦΑΤΗΣ ΛΗΨΗΣ & ΣΤΙΣ ΑΥΤΟΨΙΕΣ
AA ΑΛΛΗΣ ΜΟΡΦΗΣ / ΚΑΛΥΨΗΣ ΕΚΤΑΣΕΙΣ ΣΤΙΣ Α/Φ ΠΑΛΑΙΟΤΕΡΗΣ ΛΗΨΗΣ
ΠΔ ΤΕΛΕΣΙΔΙΚΕΣ ΠΡΑΞΕΙΣ & ΑΠΟΦΑΣΕΙΣ ΧΑΡΑΚΤΗΡΙΣΜΟΥ - ΔΑΣΙΚΕΣ
ΠΑ ΤΕΛΕΣΙΔΙΚΕΣ ΠΡΑΞΕΙΣ & ΑΠΟΦΑΣΕΙΣ ΧΑΡΑΚΤΗΡΙΣΜΟΥ - ΜΗ ΔΑΣΙΚΕΣ
ΑΝ ΑΝΑΔΑΣΩΤΕΣ Η ΔΑΣΟΤΕΣΕΣ ΕΚΤΑΣΕΙΣ
ΑΛ ΑΛΣΗ ΚΑΙ ΠΑΡΚΑ ΕΝΤΟΣ ΣΧΕΔΙΩΝ ΠΟΛΕΩΣ

ΧΡΟΝΟΛΟΓΙΚΟ ΔΙΑΓΡΑΜΜΑ ΚΑΛΥΨΗΣ ΑΕΡΟΦΩΤΟΓΡΑΦΙΩΝ

Α/Φ έτους 2007

Ελληνικό Γεωδαιτικό Σύστημα Αναφοράς 1987 (Ε.Γ.Σ.Α. '87)
Ελλειψοειδές αναφοράς GRS 80 (α = 6 378 137 m, 1/f = 298.257222101)
Προβολή: Εγκάρσια Μερκατορική
Κεντρικός Μεσημβρινός λο = 24° 00' 00" με Κα = 0.999600
Τεταμένη Κεντρικού Μεσημβρινού: +500 000.00 m
Γεωγραφικό Πλάτος Αναφοράς: 0° 00' 00"

ΣΥΝΤΑΞΗ:
1. "ΣΩΡΟΤΕΣΙΑΝΟΣ" Γ. ΠΑΠΑΚΩΝΣΤΑΝΤΙΝΟΥ - Ι. ΚΑΚΑΝΗΣ - Ν. ΜΑΚΡΑΚΗΣ Ο.Ε.
2. "ΓΟΡΟΜΕΤΡΗΣΗ" Α. ΠΑΥΛΟΥ & ΣΥΝΕΡΓΑΤΕΣ Ε.Τ.Ε.Μ
3. ΣΕΠΤΑΡΔΗΣ ΝΙΛΟΣ
4. ΚΡΥΣΤΑΛΑΚΗΣ ΕΥΡΙΦΩΝ
5. ΓΕΩΡΓΙΑΔΟΥ Χ. ΜΑΡΙΝΑ
6. ΕΛΕΥΘΕΡΟΥ ΕΥΑΓΓΕΛΟΣ

ΑΝΑΔΕΙΚΟΣ:
ΔΑΣΟΛΟΓΟΣ ΜΕΛΕΤΗΤΗΣ: ΦΑΣΟΥΛΑΣ ΦΩΤΗΣ

ΕΛΕΓΧΟΣ-ΑΝΑΘΕΩΡΗΣΗ ΧΑΡΤΩΝ: ΤΜΗΜΑ ΔΑΣΙΚΩΝ ΧΑΡΤΟΓΡΑΦΗΣΕΩΝ ΝΟΜΟΥ ΘΕΣΣΑΛΟΝΙΚΗΣ
ΠΡΟΣΕΤΑΙΡΙΣΤΕΣ: Αγαθόκλεια Κυριακή, Δασολόγος
Χαλιβόπουλος Ιωάννης, Δασολόγος
Δημητριαδόπουλος Δικαίος, Δασολόγος
Παρλιάρας Κωνσταντίνος, Δασολόγος
Νάλλας Χρήστος, Δασολόγος
Γιανάκης Λάγκας, Τοπογράφος Μηχανικός

ΕΛΕΓΧΟΣ-ΑΝΑΘΕΩΡΗΣΗ ΧΑΡΤΩΝ ΝΟΜΟΥ ΘΕΣΣΑΛΟΝΙΚΗΣ
Δασολόγος
(ονοματ., υπογραφή, σφραγ. υπογραφή)

ΕΓΚΥΡΟΗΣΗ
με βάση το Φ.Ε.Κ. 62/31-10-2013 έγγραφο
ΓΕΝΙΚΟΣ ΓΡΑΜΜΑΤΕΑΣ
ΑΠΟΚΕΝΤΡΩΜΕΝΗΣ ΔΙΟΙΚΗΣΗΣ
ΜΑΚΕΔΟΝΙΑΣ ΘΡΑΚΗΣ
Κ. Κωνσταντίνος

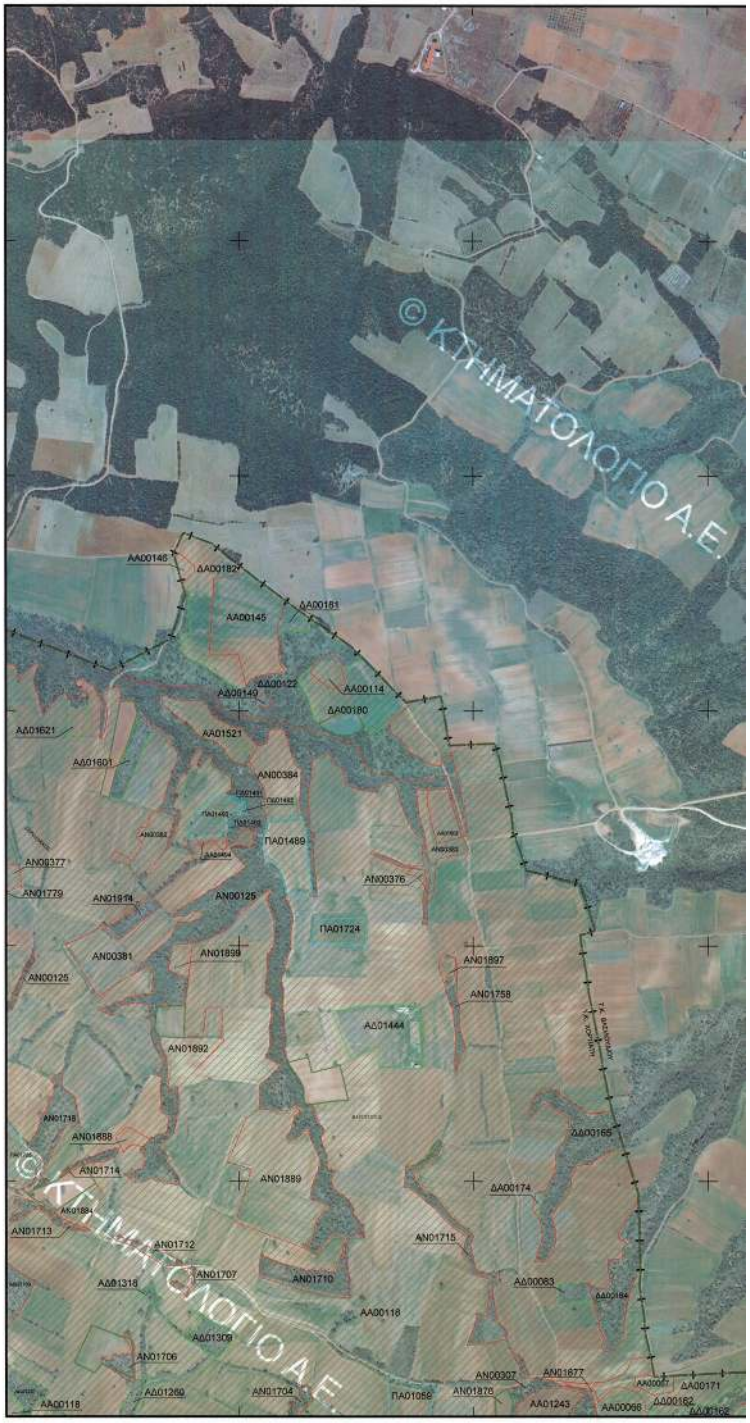

ΕΘΝΙΚΟ ΤΥΠΟΓΡΑΦΕΙΟ
Για τεχνικούς λόγους στο σχεδιάγραμμα, έγινε σμίκρυνση, κατά ποσοστό 31%

ΚΩΔΙΚΟΣ ΦΥΛΛΟΥ ΕΘΝΙΚΟΥ ΚΤΗΜΑΤΟΛΟΓΙΟΥ : 04280-44970/5

ΥΠΟΥΡΓΕΙΟ ΠΕΡΙΒΑΛΛΟΝΤΟΣ, ΕΝΕΡΓΕΙΑΣ ΚΑΙ ΚΛΙΜΑΤΙΚΗΣ ΑΛΛΑΓΗΣ
ΚΤΗΜΑΤΟΛΟΓΙΟ Α.Ε.
ΑΠΟΚΕΝΤΡΩΜΕΝΗ ΔΙΟΙΚΗΣΗ ΜΑΚΕΔΟΝΙΑΣ ΘΡΑΚΗΣ
ΓΕΝΙΚΗ ΔΙΕΥΘΥΝΣΗ ΔΑΣΩΝ ΚΑΙ ΑΓΡΟΤΙΚΩΝ ΥΠΟΘΕΣΕΩΝ
ΔΙΕΥΘΥΝΣΗ ΔΑΣΩΝ ΘΕΣΣΑΛΟΝΙΚΗΣ
ΤΜΗΜΑ ΔΑΣΙΚΩΝ ΧΑΡΤΟΓΡΑΦΗΣΕΩΝ
ΠΕΡΙΦΕΡΕΙΑΚΗ ΕΝΟΤΗΤΑ (πρώην ΝΟΜΟΣ) ΘΕΣΣΑΛΟΝΙΚΗΣ
ΤΟΠΙΚΗ ΕΝΟΤΗΤΑ ΧΟΡΤΙΑΤΗ
ΔΗΜΟΥ ΠΥΛΑΙΑΣ - ΧΟΡΤΙΑΤΗ

A/A	AREA	PERIMETER	DKA	NOMOS	OTA	KATHGORDX	KATHGORAL1	KATHGORAL2	LABEL_DX	PHOTO_45	PHOTO_60	PHOTO_PO	POLY_X_CO	POLY_Y_CO	PINAKOKXE	LANDTYPE
1	2088	221.8989139	1912300001	19	123	ΑΑ			ΑΑ00001	45194048		98019396	428034.664	4488771.315	04280-44880	2
2	29757.95377	1176.828866	1912300002	19	123	ΑΑ			ΑΑ00002	45193195		98019394	427911.3584	4492185.485	04240-44910	2
3	4352.42532	284.4690324	1912300003	19	123	ΠΑ			ΠΑ00003	45193194		98019360	423159.7426	4495799.849	04200-44940	2
4	753.6880734	109.2176424	1912300004	19	123	ΠΑ			ΠΑ00004	45193194		98019361	423588.4742	4494987.984	04200-44940	2
5	1449.212627	195.6125376	1912300005	19	123	ΑΑ			ΑΑ00005	45193194		98019360	423910.6768	4494937.18	04200-44940	2
6	613.50075	103.1288171	1912300006	19	123	ΑΔ			ΑΔ00006	45193194		98019360	423945.1144	4494971.4	04200-44940	2
7	1192.993734	151.0162435	1912300007	19	123	ΑΑ			ΑΑ00007	45193194		98019360	423266.493	4495626.073	04200-44940	2
8	675.5	108.2745021	1912300008	19	123	ΠΑ			ΠΑ00008	45193194		98019360	424034.301	4495715.254	04240-44940	2
9	296.5	84.82116734	1912300009	19	123	ΠΑ			ΠΑ00009	45193194		98019361	424086.3935	4495914.769	04240-44940	2
10	1586.311058	200.7117001	1912300010	19	123	ΠΑ			ΠΑ00010	45193194		98019361	424124.5634	4495819.247	04240-44940	2
11	1400.5	202.0505477	1912300011	19	123	ΠΑ			ΠΑ00011	45193194		98019361	423255.7878	4496074.374	04200-44940	2
12	344.1496445	75.65723522	1912300012	19	123	ΠΑ			ΠΑ00012	45193194		98019361	423274.9755	4496017.169	04200-44940	2
13	4499	302.6981657	1912300013	19	123	ΠΑ			ΠΑ00013	45193086		98019362	423965.5795	4497627.576	04200-44970	2
14	3126.5	230.8647868	1912300014	19	123	ΠΑ			ΠΑ00014	45193087		98019362	423517.1745	4497659.674	04200-44970	2
15	5101.5	446.485086	1912300015	19	123	ΠΑ			ΠΑ00015	45193087		98019362	422772.8145	4497629.711	04200-44970	2
16	4116	266.564006	1912300016	19	123	ΠΑ			ΠΑ00016	45193087		98019362	423210.4004	4497581.56	04200-44970	2
17	1784	213.8703992	1912300017	19	123	ΠΑ			ΠΑ00017	45193087		98019361	423267.7141	4496710.68	04200-44940	2
18	1731.25617	172.8270583	1912300018	19	123	ΠΑ			ΠΑ00018	45193194		98019361	424095.9129	4497529.25	04240-44970	2
19	2481.923854	206.7933065	1912300019	19	123	ΠΑ			ΠΑ00019	45193194		98019361	423275.4276	4497622.592	04200-44970	2
20	2147.643343	188.9968585	1912300020	19	123	ΠΑ			ΠΑ00020	45193194		98019361	423222.9726	4497632.903	04200-44970	2
21	4059.5	322.5381994	1912300021	19	123	ΠΑ			ΠΑ00021	45193087		98019361	423171.429	4497341.9	04200-44970	2
22	3911.0004	376.663619	1912300022	19	123	ΠΑ			ΠΑ00022	45193087		98019329	421158.6698	4497324.69	04200-44970	2
23	5459.5	316.1412067	1912300023	19	123	ΠΑ			ΠΑ00023	45193087		98019361	422530.2337	4497240.318	04200-44970	2
24	1317	153.0458511	1912300024	19	123	ΠΑ			ΠΑ00024	45193087		98019329	421615.7058	4497261.978	04200-44970	2
25	658.5	103.1403771	1912300025	19	123	ΠΔ			ΠΔ00025	45193087		98019329	421725.5728	4497239.749	04200-44970	2
26	3290.652333	257.8783117	1912300026	19	123	ΑΔ			ΑΔ00026	45193194		98019361	423276.7831	4495703.485	04200-44940	2
27	2697	273.1395669	1912300027	19	123	ΠΑ			ΠΑ00027	45193087		98019329	421726.9823	4497169.744	04200-44970	2
28	16594.99955	562.4382225	1912300028	19	123	ΠΑ			ΠΑ00028	45193087		98019361	423153.447	4497062.322	04200-44970	2
29	4257.5	329.5492467	1912300029	19	123	ΠΑ			ΠΑ00029	45193087		98019329	421649.2598	4497087.108	04200-44970	2
30	5775	330.3729768	1912300030	19	123	ΠΑ			ΠΑ00030	45193087		98019329	421724.5697	4497056.309	04200-44970	2
31	2084	185.4905227	1912300031	19	123	ΠΑ			ΠΑ00031	45193087		98019329	421591.9568	4497086.556	04200-44970	2
32	5910.5	340.8449172	1912300032	19	123	ΠΑ			ΠΑ00032	45193087		98019361	422837.3332	4496773.818	04200-44940	2
33	797	124.4236695	1912300033	19	123	ΠΑ			ΠΑ00033	45193194		98019361	422834.5644	4496474.242	04200-44940	2
34	17595.30756	620.6849562	1912300034	19	123	ΠΑ			ΠΑ00034	45193194		98019361	423206.4993	4497432.714	04200-44970	2
35	6492.951057	350.2809002	1912300035	19	123	ΠΑ			ΠΑ00035	45193194		98019361	421789.1364	4497221.791	04200-44970	2
36	6007.191581	331.9984068	1912300036	19	123	ΠΑ			ΠΑ00036	45193194		98019361	423238.0545	4497509.896	04200-44970	2
37	5161.944451	332.7712502	1912300037	19	123	ΠΑ			ΠΑ00037	45193194		98019361	422971.7988	4497412.61	04200-44970	2
38	5068.803665	308.7694353	1912300038	19	123	ΠΑ			ΠΑ00038	45193194		98019361	423157.5022	4497199.351	04200-44970	2
39	4102.64023	277.5842663	1912300039	19	123	ΠΑ			ΠΑ00039	45193194		98019361	423077.3956	4497227.836	04200-44970	2
40	2251.427032	194.8385135	1912300040	19	123	ΠΑ			ΠΑ00040	45193194		98019361	423121.9528	4497125.366	04200-44970	2
41	826.5353464	118.9828277	1912300041	19	123	ΠΑ			ΠΑ00041	45193194		98019361	423141.1128	4496535.1	04200-44940	2
42	2137	256.3717596	1912300042	19	123	ΠΑ			ΠΑ00042	45193086		98019361	423957.6634	4497313.163	04200-44970	2
43	4028.314224	303.0046428	1912300043	19	123	ΠΑ			ΠΑ00043	45193194		98019361	423758.0401	4497428.224	04200-44970	2
44	2178.063117	230.4911983	1912300044	19	123	ΠΑ			ΠΑ00044	45193194		98019361	423939.7023	4497338.281	04200-44970	2
45	4016	258.8107193	1912300045	19	123	ΠΑ			ΠΑ00045	45193087		98019361	423314.919	4497036.555	04200-44970	2
46	7152.5	528.9561449	1912300046	19	123	ΠΑ			ΠΑ00046	45193194		98019361	423500.6683	4496696.507	04200-44940	2
47	6036	338.0503656	1912300047	19	123	ΠΑ			ΠΑ00047	45193194		98019361	423457.8973	4496636.27	04200-44940	2

ΥΠΟΥΡΓΕΙΟ ΠΕΡΙΒΑΛΛΟΝΤΟΣ, ΕΝΕΡΓΕΙΑΣ ΚΑΙ ΚΛΙΜΑΤΙΚΗΣ ΑΛΛΑΓΗΣ
ΚΤΗΜΑΤΟΛΟΓΙΟ Α.Ε.
ΑΠΟΚΕΝΤΡΩΜΕΝΗ ΔΙΟΙΚΗΣΗ ΜΑΚΕΔΟΝΙΑΣ ΘΡΑΚΗΣ
ΓΕΝΙΚΗ ΔΙΕΥΘΥΝΣΗ ΔΑΣΩΝ ΚΑΙ ΑΓΡΟΤΙΚΩΝ ΥΠΟΘΕΣΕΩΝ
ΔΙΕΥΘΥΝΣΗ ΔΑΣΩΝ ΘΕΣΣΑΛΟΝΙΚΗΣ
ΤΜΗΜΑ ΔΑΣΙΚΩΝ ΧΑΡΤΟΓΡΑΦΗΣΕΩΝ
ΠΕΡΙΦΕΡΕΙΑΚΗ ΕΝΟΤΗΤΑ (πρώην ΝΟΜΟΣ) ΘΕΣΣΑΛΟΝΙΚΗΣ
ΤΟΠΙΚΗ ΕΝΟΤΗΤΑ ΧΟΡΤΙΑΤΗ
ΔΗΜΟΥ ΠΥΛΑΙΑΣ - ΧΟΡΤΙΑΤΗ

A/A	AREA	PERIMETER	DKA	NOMOS	OTA	KATHGORDX	KATHGORAL1	KATHGORAL2	LABEL_DX	PHOTO_45	PHOTO_60	PHOTO_PO	POLY_X_CO	POLY_Y_CO	PINAKOKXE	LANDTYPE
48	4658.5	282.2006602	1912300048	19	123	ΠΑ			ΠΑ00048	45193194		98019361	423338.6764	4496618.648	04200-44940	2
49	4236.393559	393.2436885	1912300049	19	123	ΠΑ			ΠΑ00049	45193194		98019361	423568.7674	4496885.035	04200-44940	2
50	4844.5	320.4419381	1912300050	19	123	ΠΑ			ΠΑ00050	45193086		98019361	424289.7195	4497233.148	04240-44970	2
51	6533	367.7141477	1912300051	19	123	ΠΑ			ΠΑ00051	45193086		98019361	424164.3509	4497283.58	04240-44970	2
52	3193.5	272.1938487	1912300052	19	123	ΠΑ			ΠΑ00052	45193086		98019361	424038.2076	4497253.162	04240-44970	2
53	6511	333.0744439	1912300053	19	123	ΠΑ			ΠΑ00053	45193086		98019361	424166.8941	4497090.803	04240-44970	2
54	2076.5	224.2439449	1912300054	19	123	ΠΑ			ΠΑ00054	45193086		98019361	423935.551	4497085.666	04200-44970	2
55	4033	387.3222861	1912300055	19	123	ΠΑ			ΠΑ00055	45193086		98019361	423985.5085	4497083.281	04200-44970	2
56	5128.5	304.7409428	1912300056	19	123	ΠΑ			ΠΑ00056	45193086		98019361	424221.0855	4497001.232	04240-44970	2
57	5783	363.02235	1912300057	19	123	ΠΑ			ΠΑ00057	45193086		98019361	424351.0973	4497254.448	04240-44970	2
58	2511.205643	240.5250261	1912300058	19	123	ΑΝ			ΑΝ00058	45193086		98019370	424670.4529	4497248.862	04240-44970	2
59	18433.48234	541.4884192	1912300059	19	123	ΠΑ			ΠΑ00059	45193194		98019361	423769.3157	4497083.118	04200-44970	2
60	8003.182978	432.0687046	1912300060	19	123	ΠΑ			ΠΑ00060	45193194		98019361	424577.4	4497002.14	04240-44970	2
61	6111.869299	367.2582426	1912300061	19	123	ΠΑ			ΠΑ00061	45193194		98019361	424424.8129	4497143.448	04240-44970	2
62	5209.502367	292.1964745	1912300062	19	123	ΠΑ			ΠΑ00062	45193194		98019361	424473.333	4497239.342	04240-44970	2
63	4981.547581	294.4068053	1912300063	19	123	ΠΑ			ΠΑ00063	45193194		98019361	424542.5479	4497130.996	04240-44970	2
64	2011.533555	188.9896859	1912300064	19	123	ΠΑ			ΠΑ00064	45193194		98019361	424278.9364	4497139.281	04240-44970	2
65	2154.807881	207.2926401	1912300065	19	123	ΑΑ			ΑΑ00065	45193085		98019390	429583.8268	4497005.16	04280-44970	2
66	25309.98192	1047.486346	1912300066	19	123	ΑΑ			ΑΑ00066	45193085		98019390	429302.5837	4496962.533	04280-44940	2
67	2786.083579	226.9426468	1912300067	19	123	ΑΑ			ΑΑ00067	45193085		98019390	429387.0138	4497069.022	04280-44970	2
68	916.0868899	173.1344633	1912300068	19	123	ΑΔ			ΑΔ00068	45193194		98019361	424568.7994	4496934.788	04240-44940	2
69	1401.020213	221.3263906	1912300069	19	123	ΑΔ			ΑΔ00069	45193194		98019361	424672.9693	4497067.131	04240-44970	2
70	2799.5	256.3707552	1912300070	19	123	ΠΑ			ΠΑ00070	45193194		98019361	423550.9111	4496644.895	04200-44940	2
71	1952.735762	178.4398648	1912300071	19	123	ΠΑ			ΠΑ00071	45193194		98019361	423554.0453	4496378.414	04200-44940	2
72	732	120.8204025	1912300072	19	123	ΠΑ			ΠΑ00072	45193194		98019361	423938.3889	4496488.041	04200-44940	2
73	895	120.4237825	1912300073	19	123	ΠΑ			ΠΑ00073	45193194		98019361	424059.4264	4496342.41	04240-44940	2
74	4293.553694	273.6885196	1912300074	19	123	ΠΑ			ΠΑ00074	45193194		98019361	424024.8247	4496447.238	04240-44940	2
75	3138.026771	252.3069003	1912300075	19	123	ΠΑ			ΠΑ00075	45193194		98019361	424047.1639	4496382.16	04240-44940	2
76	2376.657528	201.9142238	1912300076	19	123	ΠΑ			ΠΑ00076	45193194		98019361	423770.3662	4496409.204	04200-44940	2
77	1123.95036	134.9032119	1912300077	19	123	ΠΑ			ΠΑ00077	45193194		98019361	423636.4262	4496637.36	04200-44940	2
78	646.6226518	112.222688	1912300078	19	123	ΠΑ			ΠΑ00078	45193194		98019361	423645.1324	4496387.902	04200-44940	2
79	1323.328304	153.0309627	1912300079	19	123	ΑΑ			ΑΑ00079	45193086		98019370	424697.0597	4497290.77	04240-44970	2
80	2111	197.2014921	1912300080	19	123	ΠΑ			ΠΑ00080	45193194		98019361	424134.5276	4496401.897	04240-44940	2
81	2813	212.1596269	1912300081	19	123	ΠΑ			ΠΑ00081	45193194		98019361	424397.2721	4496428.712	04240-44940	2
82	490.3	83.03456587	1912300082	19	123	ΑΑ			ΑΑ00082	45193087		98019362	422387.1144	4497530.376	04200-44970	2
83	2923.62388	229.5292015	1912300083	19	123	ΑΔ			ΑΔ00083	45193085		98019390	429213.3245	4497262.215	04280-44970	2
84	2495.657224	214.9388937	1912300084	19	123	ΠΑ			ΠΑ00084	45193194		98019361	423278.4062	4496179.673	04200-44940	2
85	1138.5	181.1095004	1912300085	19	123	ΠΑ			ΠΑ00085	45193194		98019361	423123.7545	4496331.294	04200-44940	2
86	523	114.8252451	1912300086	19	123	ΠΑ			ΠΑ00086	45193194		98019361	423489	4496343.5	04200-44940	2
87	699.2445401	106.4364675	1912300087	19	123	ΠΑ			ΠΑ00087	45193194		98019361	424672.3436	4497363.187	04240-44970	2
88	532.0151323	98.91049591	1912300088	19	123	ΠΔ			ΠΔ00088	45193194		98019361	424657.957	4497390.434	04240-44970	2
89	1514.420357	227.0897297	1912300089	19	123	ΠΑ			ΠΑ00089	45193194		98019361	424661.0755	4497225.226	04240-44970	2
90	1862.49985	175.1499142	1912300090	19	123	ΑΔ			ΑΔ00090	45193087		98019329	421363.1303	4497302.173	04200-44970	2
91	1251.99925	251.0605559	1912300091	19	123	ΑΔ			ΑΔ00091	45193087		98019329	421472.3235	4497313.037	04200-44970	2
92	594.028946	153.932255	1912300092	19	123	ΑΔ			ΑΔ00092	45193194		98019361	424505.0506	4497461.559	04240-44970	2
93	2379	217.3011162	1912300093	19	123	ΠΑ			ΠΑ00093	45193087		98019361	422321.9441	4497245.721	04200-44970	2
94	4127	303.1028628	1912300094	19	123	ΠΑ			ΠΑ00094	45193087		98019361	422093.1111	4496884.025	04200-44940	2

ΥΠΟΥΡΓΕΙΟ ΠΕΡΙΒΑΛΛΟΝΤΟΣ, ΕΝΕΡΓΕΙΑΣ ΚΑΙ ΚΛΙΜΑΤΙΚΗΣ ΑΛΛΑΓΗΣ
ΚΤΗΜΑΤΟΛΟΓΙΟ Α.Ε.
ΑΠΟΚΕΝΤΡΩΜΕΝΗ ΔΙΟΙΚΗΣΗ ΜΑΚΕΔΟΝΙΑΣ ΘΡΑΚΗΣ
ΓΕΝΙΚΗ ΔΙΕΥΘΥΝΣΗ ΔΑΣΩΝ ΚΑΙ ΑΓΡΟΤΙΚΩΝ ΥΠΟΘΕΣΕΩΝ
ΔΙΕΥΘΥΝΣΗ ΔΑΣΩΝ ΘΕΣΣΑΛΟΝΙΚΗΣ
ΤΜΗΜΑ ΔΑΣΙΚΩΝ ΧΑΡΤΟΓΡΑΦΗΣΕΩΝ
ΠΕΡΙΦΕΡΕΙΑΚΗ ΕΝΟΤΗΤΑ (πρώην ΝΟΜΟΣ) ΘΕΣΣΑΛΟΝΙΚΗΣ
ΤΟΠΙΚΗ ΕΝΟΤΗΤΑ ΧΟΡΤΙΑΤΗ
ΔΗΜΟΥ ΠΥΛΑΙΑΣ - ΧΟΡΤΙΑΤΗ

A/A	AREA	PERIMETER	DKA	NOMOS	OTA	KATHGORDX	KATHGORAL1	KATHGORAL2	LABEL_DX	PHOTO_45	PHOTO_60	PHOTO_PO	POLY_X_CO	POLY_Y_CO	PINAKOKXE	LANDTYPE
95	4583.090599	276.5922434	1912300095	19	123	ΠΑ			ΠΑ00095	45193194		98019361	422234.9492	4497240.179	04200-44970	2
96	499.2162	91.24117525	1912300096	19	123	ΑΑ			ΑΑ00096	45193194		98019361	424146.0035	4497674.888	04240-44970	2
97	2899.903601	216.5502707	1912300097	19	123	ΑΑ			ΑΑ00097	45193087		98019362	422283.2617	4497849.043	04200-44970	2
98	49520.54148	1590.577632	1912300098	19	123	ΑΑ			ΑΑ00098	45193194		98019361	422216.1504	4497747.065	04200-44970	2
99	13495.67583	713.8927109	1912300099	19	123	ΑΔ			ΑΔ00099	45193086		98019370	424739.1331	4497441.552	04240-44970	2
100	598.5935717	234.7800467	1912300100	19	123	ΑΔ			ΑΔ00100	45193194		98019373	424244.3929	4497636.426	04240-44970	2
101	2424.896017	382.7173871	1912300101	19	123	ΠΔ			ΠΔ00101	45193194		98019361	423908.4078	4497792.762	04200-44970	2
102	3438	264.775815	1912300102	19	123	ΠΑ			ΠΑ00102	45193087		98019362	423675.2068	4497761.058	04200-44970	2
103	6280.00085	355.2054468	1912300103	19	123	ΠΑ			ΠΑ00103	45193087		98019362	422680.2167	4497739.029	04200-44970	2
104	7722.705373	428.575169	1912300104	19	123	ΠΑ			ΠΑ00104	45193087		98019362	423882.2852	4497748.184	04200-44970	2
105	598	150.1311757	1912300105	19	123	ΠΑ			ΠΑ00105	45193087		98019362	423506.3724	4497705.955	04200-44970	2
106	4587.5	353.008558	1912300106	19	123	ΠΑ			ΠΑ00106	45193087		98019362	422856.926	4497613.795	04200-44970	2
107	1605.5	181.0824267	1912300107	19	123	ΠΑ			ΠΑ00107	45193087		98019362	423559.5695	4497657.757	04200-44970	2
108	671.5818584	110.458907	1912300108	19	123	ΑΑ			ΑΑ00108	45193194		98019361	423027.2116	4498047.752	04200-44970	2
109	7928.591023	370.4110004	1912300109	19	123	ΑΑ			ΑΑ00109	45193194		98019361	423302.8056	4498023.121	04200-44970	2
110	1173.694715	182.2333253	1912300110	19	123	ΑΔ			ΑΔ00110	45193194		98019361	424176.4332	4497661.03	04240-44970	2
111	2602.685001	237.8590577	1912300111	19	123	ΑΝ	ΔΔ		ΑΝ00111	45193194		98019360	423533.354	4494919.511	04200-44940	2
112	16076.04372	879.5301618	1912300112	19	123	ΑΔ			ΑΔ00112	45193086		98019370	424602.5102	4497602.027	04240-44970	2
113	11812.92744	610.5391818	1912300113	19	123	ΔΔ			ΔΔ00113	45193194		98019360	423568.9801	4494889.922	04200-44940	2
114	3546.931036	230.898168	1912300114	19	123	ΑΑ			ΑΑ00114	45193085		98019389	428692.8033	4498581.731	04280-44970	2
115	4420.5001	328.9251415	1912300115	19	123	ΑΔ			ΑΔ00115	45193087		98019362	422287.4291	4498057.019	04200-44970	2
116	3529.986183	322.5717792	1912300116	19	123	ΑΔ			ΑΔ00116	45193087		98019362	422251.0244	4498222.481	04200-44970	2
117	2866.5	404.2102594	1912300117	19	123	ΑΔ			ΑΔ00117	45193087		98019362	422474.3121	4498282.158	04200-44970	2
118	2198131.95	37089.87138	1912300118	19	123	ΑΑ			ΑΑ00118	45193085		98019390	428465.4649	4497528.077	04280-44970	2
119	366224.9538	8436.191127	1912300119	19	123	ΑΔ			ΑΔ00119	45193195		98019374	427102.5029	4492772.583	04240-44910	2
120	18178.83955	1651.990704	1912300120	19	123	ΑΔ			ΑΔ00120	45193085		98019391	428990.8102	4496605.693	04280-44940	2
121	10782.17475	787.8933608	1912300121	19	123	ΑΔ			ΑΔ00121	45193086		98019371	424685.6682	4496915.228	04240-44940	2
122	60500.10521	2906.33539	1912300122	19	123	ΔΔ			ΔΔ00122	45193194		98019373	428603.9917	4498528.036	04280-44970	2
123	6676015.355	78298.61407	1912300123	19	123	ΑΑ			ΑΑ00123	45193194		98019361	423073.8852	4496576.363	04200-44940	2
124	70849.89545	1649.225176	1912300124	19	123	ΔΑ			ΔΑ00124	45193087		98019362	422381.6118	4497456.882	04200-44970	2
125	39586190.33	472262.6562	1912300125	19	123	ΑΝ	ΔΔ		ΑΝ00125	45193194		98019373	425055.7668	4493425.459	04240-44910	2
126	135088.9006	3538.470837	1912300126	19	123	ΑΔ			ΑΔ00126	45193195		98019374	427018.8966	4492496.341	04240-44910	2
127	54916.19464	1863.979249	1912300127	19	123	ΑΑ			ΑΑ00127	45193194		98019359	423853.0364	4493652.342	04200-44910	2
128	13555.21185	976.8988754	1912300128	19	123	ΑΑ			ΑΑ00128	45193194		98019331	421953.709	4493952.548	04200-44910	2
129	2716.80581	478.7852909	1912300129	19	123	ΑΔ			ΑΔ00129	45193194		98019331	421414.0353	4493774.96	04200-44910	2
130	6728.077155	610.8631291	1912300130	19	123	ΑΔ			ΑΔ00130	45193194		98019359	424452.2154	4494314.39	04240-44940	2
131	156928.8991	5222.415916	1912300131	19	123	ΑΑ			ΑΑ00131	45193195		98019392	427192.0074	4494295.653	04240-44940	2
132	59022.72566	2880.087555	1912300132	19	123	ΑΔ			ΑΔ00132	45193195		98019392	427323.6141	4494787.232	04240-44940	2
133	3898.199572	377.3611872	1912300133	19	123	ΑΑ			ΑΑ00133	45193194		98019360	423022.2423	4495530.645	04200-44940	2
134	1593.895985	260.364438	1912300134	19	123	ΠΑ			ΠΑ00134	45193194		98019361	422747.8162	4497889.408	04200-44970	2
135	1484.764539	163.4679653	1912300135	19	123	ΠΑ			ΠΑ00135	45193194		98019361	423024.2907	4498022.29	04200-44970	2
136	7385.152019	487.2070913	1912300136	19	123	ΠΑ			ΠΑ00136	45193194		98019361	422510.0286	4498059.833	04200-44970	2
137	5801.299752	482.9223785	1912300137	19	123	ΠΑ			ΠΑ00137	45193194		98019361	422737.771	4497755.029	04200-44970	2
138	5118.854492	517.4245765	1912300138	19	123	ΠΑ			ΠΑ00138	45193194		98019361	423056.7463	4497914.692	04200-44970	2
139	4348.775657	272.691849	1912300139	19	123	ΠΑ			ΠΑ00139	45193087		98019362	423055.7515	4498132.969	04200-44970	2
140	4125.329969	289.076532	1912300140	19	123	ΠΑ			ΠΑ00140	45193194		98019361	423081.2241	4497828.313	04200-44970	2
141	3852.037268	266.5747839	1912300141	19	123	ΠΑ			ΠΑ00141	45193194		98019361	423034.4478	4497663.765	04200-44970	2

ΥΠΟΥΡΓΕΙΟ ΠΕΡΙΒΑΛΛΟΝΤΟΣ, ΕΝΕΡΓΕΙΑΣ ΚΑΙ ΚΛΙΜΑΤΙΚΗΣ ΑΛΛΑΓΗΣ
ΚΤΗΜΑΤΟΛΟΓΙΟ Α.Ε.
ΑΠΟΚΕΝΤΡΩΜΕΝΗ ΔΙΟΙΚΗΣΗ ΜΑΚΕΔΟΝΙΑΣ ΘΡΑΚΗΣ
ΓΕΝΙΚΗ ΔΙΕΥΘΥΝΣΗ ΔΑΣΩΝ ΚΑΙ ΑΓΡΟΤΙΚΩΝ ΥΠΟΘΕΣΕΩΝ
ΔΙΕΥΘΥΝΣΗ ΔΑΣΩΝ ΘΕΣΣΑΛΟΝΙΚΗΣ
ΤΜΗΜΑ ΔΑΣΙΚΩΝ ΧΑΡΤΟΓΡΑΦΗΣΕΩΝ
ΠΕΡΙΦΕΡΕΙΑΚΗ ΕΝΟΤΗΤΑ (πρώην ΝΟΜΟΣ) ΘΕΣΣΑΛΟΝΙΚΗΣ
ΤΟΠΙΚΗ ΕΝΟΤΗΤΑ ΧΟΡΤΙΑΤΗ
ΔΗΜΟΥ ΠΥΛΑΙΑΣ - ΧΟΡΤΙΑΤΗ

A/A	AREA	PERIMETER	DKA	NOMOS	OTA	KATHGORDX	KATHGORAL1	KATHGORAL2	LABEL_DX	PHOTO_45	PHOTO_60	PHOTO_PO	POLY_X_CO	POLY_Y_CO	PINAKOKXE	LANDTYPE
142	3772.649493	255.7106674	1912300142	19	123	ΠΑ			ΠΑ00142	45193194		98019361	423101.8826	4497672.552	04200-44970	2
143	2414.942902	271.9964932	1912300143	19	123	ΠΑ			ΠΑ00143	45193194		98019361	422708.0765	4497636.068	04200-44970	2
144	138.2984988	59.76902825	1912300144	19	123	ΠΔ			ΠΔ00144	45193194		98019373	423375.3503	4498019.573	04200-44970	2
145	27641.60582	752.7799274	1912300145	19	123	ΑΑ			ΑΑ00145	45193085		98019389	428516.4536	4498683.839	04280-44970	2
146	1503.459047	164.3467095	1912300146	19	123	ΑΑ			ΑΑ00146	45193085		98019389	428382.9071	4498803.867	04280-44970	2
147	1022	196.3770374	1912300147	19	123	ΑΔ			ΑΔ00147	45193087		98019362	422467.7984	4498340.155	04200-44970	2
148	3051.421489	236.4090807	1912300148	19	123	ΠΑ			ΠΑ00148	45193194		98019361	423344.9627	4497987.92	04200-44970	2
149	729.5	100.2337108	1912300149	19	123	ΑΔ			ΑΔ00149	45193085		98019389	428551.2152	4498517.82	04280-44970	2
150	2283.9994	266.0934883	1912300150	19	123	ΠΑ			ΠΑ00150	45193087		98019362	423782.6912	4497831.941	04200-44970	2
151	8002.013054	435.6232753	1912300151	19	123	ΠΑ			ΠΑ00151	45193087		98019362	422384.0909	4498390.513	04200-44970	2
152	2010.011749	219.9822207	1912300152	19	123	ΑΝ			ΑΝ00152	45193194		98019373	423416.6466	4498004.998	04200-44970	2
153	970.6886909	172.5590928	1912300153	19	123	ΑΝ	ΔΔ		ΑΝ00153	45193194		98019360	423428.3239	4494709.09	04200-44940	2
154	157.2561615	72.54087017	1912300154	19	123	ΑΝ			ΑΝ00154	45193194		98019373	423370.2002	4498032.903	04200-44970	2
155	56166.36943	1551.277194	1912300155	19	123	ΑΝ			ΑΝ00155	45193087		98019362	423086.873	4498036.831	04200-44970	2
156	537.1261682	93.37353255	1912300156	19	123	ΑΔ			ΑΔ00156	45193086		98019369	427361.3945	4498746.59	04240-44970	2
157	2175.679466	196.6350496	1912300157	19	123	ΔΔ			ΔΔ00157	45193194		98019361	424152.6478	4496774.403	04240-44940	2
158	888.7774285	116.5266201	1912300158	19	123	ΔΔ			ΔΔ00158	45193194		98019361	424198.0021	4496789.862	04240-44940	2
159	150.8701349	63.8333379	1912300159	19	123	ΠΔ			ΠΔ00159	45193087		98019362	422552.1263	4497815.432	04200-44970	2
160	7256.072156	361.8583355	1912300160	19	123	ΠΑ			ΠΑ00160	45193087		98019362	422492.1278	4497783.789	04200-44970	2
161	5448.242053	872.9063856	1912300161	19	123	ΔΔ			ΔΔ00161	45193085		98019391	429230.5874	4496818.797	04280-44940	2
162	8559.573624	616.1520914	1912300162	19	123	ΔΔ			ΔΔ00162	45193085		98019390	429502.4341	4497016.357	04280-44970	2
163	50537.5	919.3863338	1912300163	19	123	ΔΔ			ΔΔ00163	45193087		98019329	421351.0541	4497018.938	04200-44970	2
164	15334.00186	825.4104636	1912300164	19	123	ΔΔ			ΔΔ00164	45193085		98019390	429310.0436	4497281.637	04280-44970	2
165	23061.03442	1142.890152	1912300165	19	123	ΔΔ			ΔΔ00165	45193085		98019390	429209.1801	4497552.483	04280-44970	2
166	1393.486829	170.9548109	1912300166	19	123	ΔΔ			ΔΔ00166	45193087		98019362	422621.7101	4498200.329	04200-44970	2
167	2080.351203	250.9589695	1912300167	19	123	ΔΑ			ΔΑ00167	45193194		98019360	423782.8316	4495069.695	04200-44940	2
168	173.5820242	60.23180699	1912300168	19	123	ΔΑ			ΔΑ00168	45193194		98019373	423211.9211	4495744.724	04200-44940	2
169	390.8087922	98.1209228	1912300169	19	123	ΔΑ			ΔΑ00169	45193194		98019361	423057.6912	4496008.644	04200-44940	2
170	5751.874156	565.0759504	1912300170	19	123	ΔΑ			ΔΑ00170	45193085		98019390	429492.4463	4496968.89	04280-44940	2
171	17141.8296	1135.777269	1912300171	19	123	ΔΑ			ΔΑ00171	45193085		98019390	429425.8857	4497061.892	04280-44970	2
172	5775.706953	439.3834376	1912300172	19	123	ΔΑ			ΔΑ00172	45193086		98019370	424696.5724	4497209.046	04240-44970	2
173	718.9048103	145.8577414	1912300173	19	123	ΔΑ			ΔΑ00173	45193086		98019370	424678.0255	4497295.797	04240-44970	2
174	620.0232358	119.0966905	1912300174	19	123	ΔΑ			ΔΑ00174	45193085		98019390	429135.7284	4497451.145	04280-44970	2
175	776.5643678	124.5381911	1912300175	19	123	ΔΑ			ΔΑ00175	45193086		98019362	424146.5099	4497657.524	04240-44970	2
176	10625.63548	692.1473885	1912300176	19	123	ΔΑ			ΔΑ00176	45193087		98019329	420676.7765	4497439.576	04200-44970	2
177	1216.393709	139.7067229	1912300177	19	123	ΔΑ			ΔΑ00177	45193087		98019362	422738.1246	4497917.844	04200-44970	2
178	103.3288951	95.43004569	1912300178	19	123	ΔΑ			ΔΑ00178	45193194		98019373	423399.7006	4498022.247	04200-44970	2
179	2560.444797	233.4674833	1912300179	19	123	ΔΑ			ΔΑ00179	45193194		98019373	422568.5529	4498300.403	04200-44970	2
180	22111.02718	697.332808	1912300180	19	123	ΔΑ			ΔΑ00180	45193085		98019389	428743.8846	4498519.941	04280-44970	2
181	3141.982346	264.7693952	1912300181	19	123	ΔΑ			ΔΑ00181	45193085		98019389	428616.1906	4498691.218	04280-44970	2
182	21174.1047	1010.994708	1912300182	19	123	ΔΑ			ΔΑ00182	45193085		98019389	428430.6385	4498721.227	04280-44970	2
183	6808.71	471.7586502	1912300183	19	123	ΠΑ			ΠΑ00183	45193194		98019359	421934.2778	4493598.653	04200-44910	2
184	6672.622508	385.0464178	1912300184	19	123	ΠΑ			ΠΑ00184	45193195		98019372	427195.6876	4494701.139	04240-44940	2
185	5421.056992	346.1468107	1912300185	19	123	ΠΑ			ΠΑ00185	45193195		98019372	427240.219	4494681.913	04240-44940	2
186	2689.5	246.0480865	1912300186	19	123	ΑΑ			ΑΑ00186	45194048		98019397	427605.2492	4487615.2	04240-44850	2
187	3551	302.3696323	1912300187	19	123	ΑΑ			ΑΑ00187	45194048		98019377	426547.9732	4488067.453	04240-44880	2
188	2711	227.889622	1912300188	19	123	ΑΑ			ΑΑ00188	45194048		98019377	426545.2147	4489041.572	04240-44880	2

ΥΠΟΥΡΓΕΙΟ ΠΕΡΙΒΑΛΛΟΝΤΟΣ, ΕΝΕΡΓΕΙΑΣ ΚΑΙ ΚΛΙΜΑΤΙΚΗΣ ΑΛΛΑΓΗΣ
ΚΤΗΜΑΤΟΛΟΓΙΟ Α.Ε.
ΑΠΟΚΕΝΤΡΩΜΕΝΗ ΔΙΟΙΚΗΣΗ ΜΑΚΕΔΟΝΙΑΣ ΘΡΑΚΗΣ
ΓΕΝΙΚΗ ΔΙΕΥΘΥΝΣΗ ΔΑΣΩΝ ΚΑΙ ΑΓΡΟΤΙΚΩΝ ΥΠΟΘΕΣΕΩΝ
ΔΙΕΥΘΥΝΣΗ ΔΑΣΩΝ ΘΕΣΣΑΛΟΝΙΚΗΣ
ΤΜΗΜΑ ΔΑΣΙΚΩΝ ΧΑΡΤΟΓΡΑΦΗΣΕΩΝ
ΠΕΡΙΦΕΡΕΙΑΚΗ ΕΝΟΤΗΤΑ (πρώην ΝΟΜΟΣ) ΘΕΣΣΑΛΟΝΙΚΗΣ
ΤΟΠΙΚΗ ΕΝΟΤΗΤΑ ΧΟΡΤΙΑΤΗ
ΔΗΜΟΥ ΠΥΛΑΙΑΣ - ΧΟΡΤΙΑΤΗ

A/A	AREA	PERIMETER	DKA	NOMOS	OTA	KATHGORDX	KATHGORAL1	KATHGORAL2	LABEL_DX	PHOTO_45	PHOTO_60	PHOTO_PO	POLY_X_CO	POLY_Y_CO	PINAKOKXE	LANDTYPE
189	4053	252.6570988	1912300189	19	123	ΑΑ			ΑΑ00189	45194048		98019377	426476.4819	4489112.279	04240-44880	2
190	85152.00303	3116.270874	1912300190	19	123	ΑΑ			ΑΑ00190	45194048		98019377	426725.5965	4488960.648	04240-44880	2
191	2374	190.8730283	1912300191	19	123	ΑΑ			ΑΑ00191	45194048		98019377	426590.3336	4489225.703	04240-44880	2
192	5439.27339	373.9230401	1912300192	19	123	ΑΑ			ΑΑ00192	45194048		98019377	426053.0034	4489268.512	04240-44880	2
193	2636.710268	205.3592469	1912300193	19	123	ΑΑ			ΑΑ00193	45194048		98019396	427674.2211	4489366.896	04240-44880	2
194	6212.421338	306.6416082	1912300194	19	123	ΑΑ			ΑΑ00194	45194048		98019376	425298.6149	4489444.876	04240-44880	2
195	57160.05033	1335.567202	1912300195	19	123	ΑΑ			ΑΑ00195	45194048		98019376	426522.8578	4489365.422	04240-44880	2
196	2990	240.7837034	1912300196	19	123	ΑΑ			ΑΑ00196	45194048		98019376	426355.3698	4489644.291	04240-44880	2
197	946	122.8727538	1912300197	19	123	ΑΑ			ΑΑ00197	45194048		98019376	426262.2664	4489766.635	04240-44880	2
198	328.5	75.25025599	1912300198	19	123	ΑΑ			ΑΑ00198	45194048		98019376	426371.3161	4489815.466	04240-44880	2
199	3805.72175	316.9801976	1912300199	19	123	ΑΑ			ΑΑ00199	45194048		98019376	426285.722	4489853.295	04240-44880	2
200	1749.425926	209.6485883	1912300200	19	123	ΑΑ			ΑΑ00200	45194048		98019376	426415.1186	4490138.341	04240-44880	2
201	1024.360456	205.2191836	1912300201	19	123	ΑΑ			ΑΑ00201	45194048		98019376	426332.7444	4490190.943	04240-44880	2
202	2028.345071	199.2360956	1912300202	19	123	ΑΑ			ΑΑ00202	45194048		98019376	424801.5186	4490445.61	04240-44880	2
203	3359.769434	227.3910114	1912300203	19	123	ΑΑ			ΑΑ00203	45194048		98019376	424988.9094	4490451.286	04240-44880	2
204	3156.948144	242.5330621	1912300204	19	123	ΑΑ			ΑΑ00204	45194048		98019375	424947.0993	4490555.104	04240-44880	2
205	13617.87497	677.2371193	1912300205	19	123	ΑΑ			ΑΑ00205	45194048		98019375	425622.0383	4490531.697	04240-44880	2
206	1194	231.8803321	1912300206	19	123	ΑΔ			ΑΔ00206	45194048		98019397	427582.5054	4487566.474	04240-44850	2
207	1377	250.6296269	1912300207	19	123	ΑΔ			ΑΔ00207	45194048		98019377	426526.7582	4488056.98	04240-44880	2
208	1653	212.735155	1912300208	19	123	ΑΔ			ΑΔ00208	45194048		98019377	426580.2795	4488068.897	04240-44880	2
209	78427.57155	2759.552202	1912300209	19	123	ΑΑ			ΑΑ00209	45193195		98019372	426541.097	4495518.986	04240-44940	2
210	82511.6423	4283.682999	1912300210	19	123	ΑΑ			ΑΑ00210	45193194		98019360	422396.9512	4495551.914	04200-44940	2
211	49124.40646	1834.311558	1912300211	19	123	ΑΔ			ΑΔ00211	45193195		98019372	426951.3908	4495460.496	04240-44940	2
212	12598.80463	1043.291368	1912300212	19	123	ΑΔ			ΑΔ00212	45193194		98019360	422246.0903	4495552.441	04200-44940	2
213	11801.25161	1078.729758	1912300213	19	123	ΑΔ			ΑΔ00213	45193194		98019371	424939.2692	4495619.111	04240-44940	2
214	79684.17141	3571.748425	1912300214	19	123	ΑΑ			ΑΑ00214	45193195		98019371	427178.3176	4495931.13	04240-44940	2
215	373177.9534	10021.19343	1912300215	19	123	ΑΔ			ΑΔ00215	45193195		98019372	425707.9621	4495612.237	04240-44940	2
216	97585.19994	5470.937459	1912300216	19	123	ΑΔ			ΑΔ00216	45193195		98019391	428130.1198	4495796.901	04280-44940	2
217	188642.003	6273.540306	1912300217	19	123	ΑΑ			ΑΑ00217	45193086		98019371	425301.6902	4496239.993	04240-44940	2
218	30379.53939	2446.614202	1912300218	19	123	ΑΔ			ΑΔ00218	45193086		98019371	425550.858	4496137.785	04240-44940	2
219	154679.9186	3425.00048	1912300219	19	123	ΑΑ			ΑΑ00219	45193086		98019390	427566.4949	4497483.543	04240-44970	2
220	34139	1262.595407	1912300220	19	123	ΑΔ			ΑΔ00220	45193086		98019370	426827.8678	4497651.941	04240-44970	2
221	61707.8532	2574.187388	1912300221	19	123	ΑΔ			ΑΔ00221	45193086		98019370	426299.6751	4497644.027	04240-44970	2
222	32775.5	1604.924607	1912300222	19	123	ΑΔ			ΑΔ00222	45193086		98019370	426064.6899	4497817.315	04240-44970	2
223	15584.21447	1041.628804	1912300223	19	123	ΑΔ			ΑΔ00223	45193086		98019370	424817.3647	4498095.48	04240-44970	2
224	306024.5078	6489.583056	1912300224	19	123	ΑΑ			ΑΑ00224	45193086		98019369	425869.7873	4498715.767	04240-44970	2
225	47505.60192	2416.053249	1912300225	19	123	ΑΑ			ΑΑ00225	45193086		98019363	424452.5464	4499383.673	04240-44970	2
226	53628.04488	2332.762497	1912300226	19	123	ΑΔ			ΑΔ00226	45193086		98019369	426339.9138	4498548.082	04240-44970	2
227	1016	146.7535026	1912300227	19	123	ΑΔ			ΑΔ00227	45194048		98019377	426774.3342	4488558.685	04240-44880	2
228	7703.5	378.8397558	1912300228	19	123	ΑΔ			ΑΔ00228	45194048		98019396	427406.2222	4489143.001	04240-44880	2
229	3695	272.4089267	1912300229	19	123	ΑΔ			ΑΔ00229	45194048		98019377	425911.0454	4489190.721	04240-44880	2
230	645.5	180.3938485	1912300230	19	123	ΑΔ			ΑΔ00230	45194048		98019377	426044.0387	4489243.881	04240-44880	2
231	3689.5	324.930051	1912300231	19	123	ΑΔ			ΑΔ00231	45194048		98019377	426309.4997	4489224.629	04240-44880	2
232	282.2266104	89.49985458	1912300232	19	123	ΑΔ			ΑΔ00232	45194048		98019377	425985.2199	4489277.054	04240-44880	2
233	6767	404.2451737	1912300233	19	123	ΑΔ			ΑΔ00233	45194048		98019377	426172.5404	4489239.756	04240-44880	2
234	7356.5	548.01664	1912300234	19	123	ΑΔ			ΑΔ00234	45194048		98019396	427435.1257	4489256.581	04240-44880	2
235	862	133.3468015	1912300235	19	123	ΑΔ			ΑΔ00235	45194048		98019377	426078.7471	4489307.751	04240-44880	2

ΥΠΟΥΡΓΕΙΟ ΠΕΡΙΒΑΛΛΟΝΤΟΣ, ΕΝΕΡΓΕΙΑΣ ΚΑΙ ΚΛΙΜΑΤΙΚΗΣ ΑΛΛΑΓΗΣ
ΚΤΗΜΑΤΟΛΟΓΙΟ Α.Ε.
ΑΠΟΚΕΝΤΡΩΜΕΝΗ ΔΙΟΙΚΗΣΗ ΜΑΚΕΔΟΝΙΑΣ ΘΡΑΚΗΣ
ΓΕΝΙΚΗ ΔΙΕΥΘΥΝΣΗ ΔΑΣΩΝ ΚΑΙ ΑΓΡΟΤΙΚΩΝ ΥΠΟΘΕΣΕΩΝ
ΔΙΕΥΘΥΝΣΗ ΔΑΣΩΝ ΘΕΣΣΑΛΟΝΙΚΗΣ
ΤΜΗΜΑ ΔΑΣΙΚΩΝ ΧΑΡΤΟΓΡΑΦΗΣΕΩΝ
ΠΕΡΙΦΕΡΕΙΑΚΗ ΕΝΟΤΗΤΑ (πρώην ΝΟΜΟΣ) ΘΕΣΣΑΛΟΝΙΚΗΣ
ΤΟΠΙΚΗ ΕΝΟΤΗΤΑ ΧΟΡΤΙΑΤΗ
ΔΗΜΟΥ ΠΥΛΑΙΑΣ - ΧΟΡΤΙΑΤΗ

A/A	AREA	PERIMETER	DKA	NOMOS	OTA	KATHGORDX	KATHGORAL1	KATHGORAL2	LABEL_DX	PHOTO_45	PHOTO_60	PHOTO_PO	POLY_X_CO	POLY_Y_CO	PINAKOKXE	LANDTYPE
236	221.0648859	76.94660096	1912300236	19	123	ΠΔ			ΠΔ00236	45193194		98019359	422176.6415	4494197.488	04200-44940	2
237	472.0663781	95.86534551	1912300237	19	123	ΠΑ			ΠΑ00237	45193194		98019359	422178.5447	4494184.99	04200-44940	2
238	8431.3882	376.9570628	1912300238	19	123	ΠΑ			ΠΑ00238	45193194		98019359	422287.9768	4494101.925	04200-44940	2
239	4978.278747	384.5330565	1912300239	19	123	ΠΑ			ΠΑ00239	45193194		98019359	422250.4672	4493923.268	04200-44910	2
240	719.1390979	148.7953962	1912300240	19	123	ΠΔ			ΠΔ00240	45193194		98019359	422318.8585	4493945.238	04200-44910	2
241	159.4372596	59.49537942	1912300241	19	123	ΠΑ			ΠΑ00241	45193194		98019359	422318.9962	4493930.961	04200-44910	2
242	181.4952451	76.94945466	1912300242	19	123	ΠΔ			ΠΔ00242	45193194		98019359	422209.0298	4493921.072	04200-44910	2
243	4240.05432	314.6121601	1912300243	19	123	ΑΑ			ΑΑ00243	45194048		98019375	426080.3818	4490687.167	04240-44880	2
244	10425.42657	651.3678059	1912300244	19	123	ΑΑ			ΑΑ00244	45194048		98019375	426353.7282	4490792.111	04240-44880	2
245	4173.5	350.1979869	1912300245	19	123	ΑΑ			ΑΑ00245	45194048		98019375	425152.2766	4490815.807	04240-44880	2
246	699.5	108.5831461	1912300246	19	123	ΑΑ			ΑΑ00246	45194048		98019375	426176.8168	4490921.591	04240-44880	2
247	3631.763886	244.1602814	1912300247	19	123	ΑΑ			ΑΑ00247	45194048		98019375	426215.6238	4490973.702	04240-44880	2
248	9448.49935	500.1694866	1912300248	19	123	ΑΑ			ΑΑ00248	45193195		98019375	426617.0023	4490937.119	04240-44880	2
249	7887.132198	440.0702363	1912300249	19	123	ΑΑ			ΑΑ00249	45194048		98019375	426121.6043	4490978.861	04240-44880	2
250	6354	333.6592729	1912300250	19	123	ΑΑ			ΑΑ00250	45193195		98019375	426555.2244	4491028.906	04240-44910	2
251	2103.5	226.7995794	1912300251	19	123	ΑΑ			ΑΑ00251	45193194		98019357	422944.8302	4491391.028	04200-44910	2
252	3841	338.1435243	1912300252	19	123	ΑΑ			ΑΑ00252	45193194		98019358	422958.7104	4491529.661	04200-44910	2
253	971.0661747	163.4953555	1912300253	19	123	ΑΑ			ΑΑ00253	45193195		98019374	426606.2649	4491668.602	04240-44910	2
254	59985.82998	1824.858725	1912300254	19	123	ΑΑ			ΑΑ00254	45193195		98019374	427082.5025	4491529.71	04240-44910	2
255	624.5	108.2545934	1912300255	19	123	ΑΔ			ΑΔ00255	45194048		98019376	426070.0731	4489384.654	04240-44880	2
256	583	134.8543979	1912300256	19	123	ΑΔ			ΑΔ00256	45194048		98019376	426406.9114	4489436.388	04240-44880	2
257	3302.879583	426.054711	1912300257	19	123	ΑΔ			ΑΔ00257	45194048		98019376	426492.7022	4489414.064	04240-44880	2
258	1033	133.1527895	1912300258	19	123	ΑΔ			ΑΔ00258	45194048		98019376	426914.3498	4489463.609	04240-44880	2
259	8618.5	371.3057805	1912300259	19	123	ΑΔ			ΑΔ00259	45194048		98019376	427460.9266	4489564.96	04240-44880	2
260	430.5	87.95718679	1912300260	19	123	ΑΔ			ΑΔ00260	45194048		98019376	426349.0097	4489824.338	04240-44880	2
261	3350	322.6288033	1912300261	19	123	ΑΔ			ΑΔ00261	45194048		98019376	426513.4624	4489846.635	04240-44880	2
262	13976.07407	943.7564507	1912300262	19	123	ΑΔ			ΑΔ00262	45193194		98019373	426510.8585	4490112.176	04240-44880	2
263	388.1402439	158.0251646	1912300263	19	123	ΑΔ			ΑΔ00263	45194048		98019376	426327.4186	4490182.905	04240-44880	2
264	5373.093102	294.9235258	1912300264	19	123	ΑΔ			ΑΔ00264	45194048		98019375	425500.5409	4490568.305	04240-44880	2
265	1276.191154	165.5804602	1912300265	19	123	ΠΑ			ΠΑ00265	45193194		98019373	425319.4876	4493667.32	04240-44910	2
266	164.7806349	63.91998726	1912300266	19	123	ΠΔ			ΠΔ00266	45193194		98019373	425323.4871	4493685.81	04240-44910	2
267	1180.881758	146.1254835	1912300267	19	123	ΠΔ			ΠΔ00267	45193194		98019373	425300.7046	4493636.309	04240-44910	2
268	3540	277.8495727	1912300268	19	123	ΠΑ			ΠΑ00268	45193195		98019373	425480.0076	4493545.658	04240-44910	2
269	7027.5	423.1330674	1912300269	19	123	ΑΑ			ΑΑ00269	45193194		98019358	423085.6244	4491657.485	04200-44910	2
270	2632.5	233.2218731	1912300270	19	123	ΑΑ			ΑΑ00270	45193194		98019358	422725.1833	4491747.509	04200-44910	2
271	8591.381388	389.8109352	1912300271	19	123	ΑΑ			ΑΑ00271	45193195		98019394	428059.6908	4491744.609	04280-44910	2
272	5863.184149	577.5765325	1912300272	19	123	ΑΑ			ΑΑ00272	45193195		98019374	426816.0389	4491828.431	04240-44910	2
273	3659.5	274.3470256	1912300273	19	123	ΑΑ			ΑΑ00273	45193195		98019374	426404.2744	4491830.417	04240-44910	2
274	2433	204.1036448	1912300274	19	123	ΑΑ			ΑΑ00274	45193194		98019358	422874.1026	4491857.881	04200-44910	2
275	32199.5	903.0644	1912300275	19	123	ΑΑ			ΑΑ00275	45193194		98019358	423236.8698	4491810.411	04200-44910	2
276	6690	308.6203695	1912300276	19	123	ΑΑ			ΑΑ00276	45193194		98019358	422698.6376	4492002.704	04200-44910	2
277	2156	180.8302286	1912300277	19	123	ΑΑ			ΑΑ00277	45193194		98019358	423171.4808	4492030.065	04200-44910	2
278	24845.0489	1703.632615	1912300278	19	123	ΑΑ			ΑΑ00278	45193195		98019374	426498.2959	4492060.337	04240-44910	2
279	2235	193.4294775	1912300279	19	123	ΑΑ			ΑΑ00279	45193194		98019358	423011.8326	4492136.831	04200-44910	2
280	11255.5	551.613764	1912300280	19	123	ΑΑ			ΑΑ00280	45193194		98019358	422551.2456	4492139.864	04200-44910	2
281	9789.5	563.1616855	1912300281	19	123	ΑΑ			ΑΑ00281	45193194		98019358	422861.2071	4492120.32	04200-44910	2
282	3650.5	240.7526772	1912300282	19	123	ΑΑ			ΑΑ00282	45193194		98019358	422487.2634	4492252.871	04200-44910	2

ΥΠΟΥΡΓΕΙΟ ΠΕΡΙΒΑΛΛΟΝΤΟΣ, ΕΝΕΡΓΕΙΑΣ ΚΑΙ ΚΛΙΜΑΤΙΚΗΣ ΑΛΛΑΓΗΣ
ΚΤΗΜΑΤΟΛΟΓΙΟ Α.Ε.
ΑΠΟΚΕΝΤΡΩΜΕΝΗ ΔΙΟΙΚΗΣΗ ΜΑΚΕΔΟΝΙΑΣ ΘΡΑΚΗΣ
ΓΕΝΙΚΗ ΔΙΕΥΘΥΝΣΗ ΔΑΣΩΝ ΚΑΙ ΑΓΡΟΤΙΚΩΝ ΥΠΟΘΕΣΕΩΝ
ΔΙΕΥΘΥΝΣΗ ΔΑΣΩΝ ΘΕΣΣΑΛΟΝΙΚΗΣ
ΤΜΗΜΑ ΔΑΣΙΚΩΝ ΧΑΡΤΟΓΡΑΦΗΣΕΩΝ
ΠΕΡΙΦΕΡΕΙΑΚΗ ΕΝΟΤΗΤΑ (πρώην ΝΟΜΟΣ) ΘΕΣΣΑΛΟΝΙΚΗΣ
ΤΟΠΙΚΗ ΕΝΟΤΗΤΑ ΧΟΡΤΙΑΤΗ
ΔΗΜΟΥ ΠΥΛΑΙΑΣ - ΧΟΡΤΙΑΤΗ

A/A	AREA	PERIMETER	DKA	NOMOS	OTA	KATHGORDX	KATHGORAL1	KATHGORAL2	LABEL_DX	PHOTO_45	PHOTO_60	PHOTO_PO	POLY_X_CO	POLY_Y_CO	PINAKOKXE	LANDTYPE
283	73773.8884	1980.673442	1912300283	19	123	ΑΑ			ΑΑ00283	45193195		98019374	426950.8961	4492204.128	04240-44910	2
284	2292.5	200.7295169	1912300284	19	123	ΑΑ			ΑΑ00284	45193194		98019358	422922.9652	4492301.138	04200-44910	2
285	8766.5	531.8020478	1912300285	19	123	ΑΑ			ΑΑ00285	45193194		98019358	424228.3935	4492291.618	04240-44910	2
286	1974.097868	213.4137892	1912300286	19	123	ΑΑ			ΑΑ00286	45193195		98019374	426362.803	4492820.914	04240-44910	2
287	14459.8142	837.6244658	1912300287	19	123	ΑΔ			ΑΔ00287	45194048		98019375	425689.685	4490576.379	04240-44880	2
288	263.9453801	90.78330482	1912300288	19	123	ΑΔ			ΑΔ00288	45194048		98019375	426122.3791	4490697.58	04240-44880	2
289	4490.826556	404.8168988	1912300289	19	123	ΑΔ			ΑΔ00289	45194048		98019375	426304.0876	4490738.088	04240-44880	2
290	448.5982343	102.0555231	1912300290	19	123	ΑΔ			ΑΔ00290	45194048		98019375	426422.4907	4490842.963	04240-44880	2
291	503.5641496	124.9554353	1912300291	19	123	ΑΔ			ΑΔ00291	45194048		98019375	426074.9668	4490980.261	04240-44880	2
292	161.7393491	55.91044703	1912300292	19	123	ΑΔ			ΑΔ00292	45194048		98019375	426081.2099	4491009.158	04240-44910	2
293	1762.5	165.4812681	1912300293	19	123	ΑΔ			ΑΔ00293	45193195		98019375	426545.8357	4491161.753	04240-44910	2
294	2516	270.5841784	1912300294	19	123	ΑΔ			ΑΔ00294	45193195		98019375	427089.5403	4491266.848	04240-44910	2
295	1165	139.1127868	1912300295	19	123	ΑΔ			ΑΔ00295	45193194		98019357	422814.6552	4491333.19	04200-44910	2
296	2132	231.9397573	1912300296	19	123	ΑΔ			ΑΔ00296	45193194		98019357	423200.7924	4491389.189	04200-44910	2
297	869.9340753	145.7491311	1912300297	19	123	ΑΔ			ΑΔ00297	45193195		98019374	426596.7677	4491653.772	04240-44910	2
298	1683.495073	242.4541156	1912300298	19	123	ΑΔ			ΑΔ00298	45193195		98019374	426855.0878	4491743.254	04240-44910	2
299	16277.98507	1096.55833	1912300299	19	123	ΑΔ			ΑΔ00299	45193195		98019374	426990.2426	4491715.228	04240-44910	2
300	5121	372.0179631	1912300300	19	123	ΑΔ			ΑΔ00300	45193195		98019374	425707.8132	4491781.756	04240-44910	2
301	6579.566941	570.2287568	1912300301	19	123	ΑΔ			ΑΔ00301	45193195		98019374	426671.8317	4491842.604	04240-44910	2
302	330.5	81.70782285	1912300302	19	123	ΑΔ			ΑΔ00302	45193195		98019374	425957.0182	4491938.19	04240-44910	2
303	4086.580463	280.521224	1912300303	19	123	ΠΑ			ΠΑ00303	45193195		98019373	426041.5546	4493209.004	04240-44910	2
304	426.812232	128.6344088	1912300304	19	123	ΠΔ			ΠΔ00304	45193194		98019359	422460.9503	4494375.07	04200-44940	2
305	41.9226	26.41123878	1912300305	19	123	ΠΔ			ΠΔ00305	45193194		98019359	422439.7493	4494380.918	04200-44940	2
306	4420.900187	389.0046998	1912300306	19	123	ΑΝ	ΔΔ		ΑΝ00306	45193086		98019390	427901.5272	4496867.124	04240-44940	2
307	11650.17076	1295.431589	1912300307	19	123	ΑΝ	ΔΔ		ΑΝ00307	45193085		98019391	429153.9663	4497005.467	04280-44970	2
308	50618.17896	2224.166648	1912300308	19	123	ΠΑ			ΠΑ00308	45193195		98019392	428046.7975	4494641.826	04280-44940	2
309	25225.65158	2040.845345	1912300309	19	123	ΑΝ	ΔΑ		ΑΝ00309	45193194		98019373	426632.645	4489165.008	04240-44880	2
310	1452814	10982.60739	1912300310	19	123	ΑΝ	ΔΑ		ΑΝ00310	45193194		98019358	422892.1629	4492165.583	04200-44910	2
311	12967.95926	711.4108555	1912300311	19	123	ΑΝ	ΔΑ		ΑΝ00311	45193194		98019360	422748.2827	4494810.281	04200-44940	2
312	125133.046	2630.283711	1912300312	19	123	ΑΝ	ΔΑ		ΑΝ00312	45193087		98019362	422052.9149	4497446.863	04200-44970	2
313	47.43990385	44.96228164	1912300313	19	123	ΠΑ			ΠΑ00313	45193194		98019359	422469.86	4494367.07	04200-44940	2
314	385.71565	86.27307326	1912300314	19	123	ΠΑ			ΠΑ00314	45193194		98019359	422451.1044	4494376.477	04200-44940	2
315	123265.105	4112.020354	1912300315	19	123	ΑΑ			ΑΑ00315	45193195		98019374	427081.7029	4492544.395	04240-44910	2
316	14704	972.6770155	1912300316	19	123	ΑΑ			ΑΑ00316	45193195		98019373	425876.3372	4492839.313	04240-44910	2
317	2655.092448	234.4711517	1912300317	19	123	ΑΑ			ΑΑ00317	45193195		98019373	426181.6053	4492923.163	04240-44910	2
318	3311.164461	287.875932	1912300318	19	123	ΑΑ			ΑΑ00318	45193194		98019359	423988.6075	4493087.901	04200-44910	2
319	4861.525783	307.4015659	1912300319	19	123	ΑΑ			ΑΑ00319	45193194		98019359	423887.8741	4493218.984	04200-44910	2
320	4250.403535	334.5657827	1912300320	19	123	ΑΑ			ΑΑ00320	45193194		98019359	422138.6265	4493242.871	04200-44910	2
321	2531	230.4561142	1912300321	19	123	ΑΑ			ΑΑ00321	45193194		98019373	424422.1396	4493277.21	04240-44910	2
322	8342.5	546.145185	1912300322	19	123	ΑΑ			ΑΑ00322	45193194		98019359	422588.0593	4493273.68	04200-44910	2
323	80976.0164	1807.097174	1912300323	19	123	ΑΑ			ΑΑ00323	45193195		98019373	425910.7715	4493099.996	04240-44910	2
324	3067.88618	231.7726633	1912300324	19	123	ΑΑ			ΑΑ00324	45193194		98019359	422386.4697	4493350.404	04200-44910	2
325	693.5	116.2121207	1912300325	19	123	ΑΑ			ΑΑ00325	45193194		98019332	421813.274	4493369.076	04200-44910	2
326	1185.5	140.6179833	1912300326	19	123	ΑΑ			ΑΑ00326	45193194		98019332	421772.8934	4493389.241	04200-44910	2
327	809.6640549	206.7565017	1912300327	19	123	ΑΔ			ΑΔ00327	45193195		98019374	426485.4405	4492001.199	04240-44910	2
328	2360.5	300.9762654	1912300328	19	123	ΑΔ			ΑΔ00328	45193195		98019374	426007.9401	4492017.579	04240-44910	2
329	2303.9624	214.82121	1912300329	19	123	ΑΔ			ΑΔ00329	45193195		98019374	426371.1277	4492089.414	04240-44910	2

ΥΠΟΥΡΓΕΙΟ ΠΕΡΙΒΑΛΛΟΝΤΟΣ, ΕΝΕΡΓΕΙΑΣ ΚΑΙ ΚΛΙΜΑΤΙΚΗΣ ΑΛΛΑΓΗΣ
ΚΤΗΜΑΤΟΛΟΓΙΟ Α.Ε.
ΑΠΟΚΕΝΤΡΩΜΕΝΗ ΔΙΟΙΚΗΣΗ ΜΑΚΕΔΟΝΙΑΣ ΘΡΑΚΗΣ
ΓΕΝΙΚΗ ΔΙΕΥΘΥΝΣΗ ΔΑΣΩΝ ΚΑΙ ΑΓΡΟΤΙΚΩΝ ΥΠΟΘΕΣΕΩΝ
ΔΙΕΥΘΥΝΣΗ ΔΑΣΩΝ ΘΕΣΣΑΛΟΝΙΚΗΣ
ΤΜΗΜΑ ΔΑΣΙΚΩΝ ΧΑΡΤΟΓΡΑΦΗΣΕΩΝ
ΠΕΡΙΦΕΡΕΙΑΚΗ ΕΝΟΤΗΤΑ (πρώην ΝΟΜΟΣ) ΘΕΣΣΑΛΟΝΙΚΗΣ
ΤΟΠΙΚΗ ΕΝΟΤΗΤΑ ΧΟΡΤΙΑΤΗ
ΔΗΜΟΥ ΠΥΛΑΙΑΣ - ΧΟΡΤΙΑΤΗ

A/A	AREA	PERIMETER	DKA	NOMOS	OTA	KATHGORDX	KATHGORAL1	KATHGORAL2	LABEL_DX	PHOTO_45	PHOTO_60	PHOTO_PO	POLY_X_CO	POLY_Y_CO	PINAKOKXE	LANDTYPE
330	505	92.51610845	1912300330	19	123	ΑΔ			ΑΔ00330	45193195		98019374	425947.9769	4492141.3	04240-44910	2
331	2318.398867	233.8293706	1912300331	19	123	ΑΔ			ΑΔ00331	45193195		98019374	426497.1741	4492146.02	04240-44910	2
332	86590	1390.763995	1912300332	19	123	ΑΔ			ΑΔ00332	45193195		98019374	426195.0401	4491972.079	04240-44910	2
333	8508.5	405.3666124	1912300333	19	123	ΑΔ			ΑΔ00333	45193195		98019374	426175.3002	4492170.521	04240-44910	2
334	2106.5	235.495056	1912300334	19	123	ΑΔ			ΑΔ00334	45193195		98019374	425847.0051	4492218.522	04240-44910	2
335	5396.399828	451.5635044	1912300335	19	123	ΑΔ			ΑΔ00335	45193195		98019374	426853.0144	4492284.372	04240-44910	2
336	29791	778.1332034	1912300336	19	123	ΑΔ			ΑΔ00336	45193194		98019374	424718.0235	4492363.948	04240-44910	2
337	137596.7329	5533.173399	1912300337	19	123	ΑΔ			ΑΔ00337	45193195		98019374	426267.7742	4492294.947	04240-44910	2
338	6262	423.9963306	1912300338	19	123	ΑΔ			ΑΔ00338	45193195		98019374	426088.2905	4492605.109	04240-44910	2
339	10839.5	664.1716424	1912300339	19	123	ΑΔ			ΑΔ00339	45193195		98019374	425913.9662	4492622.33	04240-44910	2
340	8376.5	488.3824315	1912300340	19	123	ΑΔ			ΑΔ00340	45193195		98019373	425665.2082	4492671.301	04240-44910	2
341	21787	1059.489385	1912300341	19	123	ΑΔ			ΑΔ00341	45193194		98019373	426296.8538	4492618.184	04240-44910	2
342	822.5	118.7824874	1912300342	19	123	ΑΔ			ΑΔ00342	45193194		98019358	423746.9048	4492761.667	04200-44910	2
343	11569.5	1381.170904	1912300343	19	123	ΑΔ			ΑΔ00343	45193195		98019373	425886.3537	4492798.551	04240-44910	2
344	605.247074	106.7580609	1912300344	19	123	ΑΔ			ΑΔ00344	45193195		98019373	426214.9252	4492935.764	04240-44910	2
345	2897.5	357.9906763	1912300345	19	123	ΑΔ			ΑΔ00345	45193195		98019373	425898.2923	4492912.327	04240-44910	2
346	353.5920037	87.0319223	1912300346	19	123	ΑΔ			ΑΔ00346	45193194		98019359	423979.2032	4492962.498	04200-44910	2
347	511.5	94.54825992	1912300347	19	123	ΑΔ			ΑΔ00347	45193194		98019358	423787.6197	4492974.399	04200-44910	2
348	1048.188144	137.0246378	1912300348	19	123	ΠΑ			ΠΑ00348	45193194		98019373	424955.4874	4493927.054	04240-44910	2
349	12863.78553	471.599548	1912300349	19	123	ΠΑ			ΠΑ00349	45193194		98019360	422719.6211	4494483.702	04200-44940	2
350	611.0180811	106.7048167	1912300350	19	123	ΠΑ			ΠΑ00350	45193194		98019360	422818.9805	4494523.733	04200-44940	2
351	3488.649889	264.3710473	1912300351	19	123	ΠΑ			ΠΑ00351	45193194		98019331	421979.2412	4494103.336	04200-44940	2
352	1070.994	130.1336849	1912300352	19	123	ΠΑ			ΠΑ00352	45193194		98019359	421985.7832	4493452.467	04200-44910	2
353	2005.118615	201.0251458	1912300353	19	123	ΑΑ			ΑΑ00353	45193194		98019332	421842.2753	4493429.557	04200-44910	2
354	16648.67896	836.5198556	1912300354	19	123	ΑΑ			ΑΑ00354	45193194		98019332	421592.8871	4493419.804	04200-44910	2
355	377.5481179	94.51828993	1912300355	19	123	ΑΔ			ΑΔ00355	45193194		98019359	422470.7771	4494252.548	04200-44940	2
356	626.4194225	134.2593856	1912300356	19	123	ΑΔ			ΑΔ00356	45193195		98019392	426980.3775	4494234.926	04240-44940	2
357	835.5	138.0233098	1912300357	19	123	ΑΔ			ΑΔ00357	45193194		98019331	421583.6038	4494257.275	04200-44940	2
358	833.881096	186.8773711	1912300358	19	123	ΑΔ			ΑΔ00358	45193194		98019331	421964.6081	4494246.871	04200-44940	2
359	3529.368705	320.4502912	1912300359	19	123	ΑΔ			ΑΔ00359	45193195		98019392	427503.0648	4494256.036	04240-44940	2
360	4005.161769	254.8915618	1912300360	19	123	ΠΑ			ΠΑ00360	45193194		98019359	423068.8198	4493248.207	04200-44910	2
361	15535.58435	653.3921657	1912300361	19	123	ΠΑ			ΠΑ00361	45193194		98019359	422729.0309	4494182.699	04200-44940	2
362	2087.818013	207.3764064	1912300362	19	123	ΠΑ			ΠΑ00362	45193194		98019359	424005.7112	4492997.931	04240-44910	2
363	230.8008449	79.55632959	1912300363	19	123	ΠΔ			ΠΔ00363	45193194		98019359	422915.057	4494355.626	04200-44940	2
364	3272.36538	245.3773178	1912300364	19	123	ΠΑ			ΠΑ00364	45193194		98019360	423922.0689	4494593.021	04200-44940	2
365	2001.605237	181.6807642	1912300365	19	123	ΠΑ			ΠΑ00365	45193194		98019361	423358.7283	4494724.187	04200-44940	2
366	2615.067983	415.0369829	1912300366	19	123	ΑΑ			ΑΑ00366	45193194		98019331	421560.619	4494352.959	04200-44940	2
367	3414	281.5116393	1912300367	19	123	ΑΑ			ΑΑ00367	45193194		98019331	421438.932	4494416.89	04200-44940	2
368	460	91.39788817	1912300368	19	123	ΑΑ			ΑΑ00368	45193194		98019359	422547.2899	4494442.319	04200-44940	2
369	582.1698169	111.5650534	1912300369	19	123	ΑΑ			ΑΑ00369	45193194		98019361	423130.148	4494456.496	04200-44940	2
370	1028.913719	164.2126871	1912300370	19	123	ΑΑ			ΑΑ00370	45193194		98019331	421730.876	4494481.415	04200-44940	2
371	65835.4269	3189.113043	1912300371	19	123	ΑΑ			ΑΑ00371	45193194		98019373	422008.2269	4494257.701	04200-44940	2
372	4998.535336	519.3893178	1912300372	19	123	ΑΑ			ΑΑ00372	45193194		98019360	424211.2761	4494449.999	04240-44940	2
373	2209.262788	306.8447125	1912300373	19	123	ΑΑ			ΑΑ00373	45193194		98019331	421590.2738	4494484.267	04200-44940	2
374	2225.486476	176.2314359	1912300374	19	123	ΑΑ			ΑΑ00374	45193194		98019360	424299.5554	4494524.65	04240-44940	2
375	417.7162965	114.1959026	1912300375	19	123	ΑΝ	ΔΑ		ΑΝ00375	45193194		98019373	424093.6622	4498147.199	04240-44970	2
376	784.1569956	139.4218993	1912300376	19	123	ΑΝ	ΔΑ		ΑΝ00376	45193085		98019390	428883.0739	4498150.751	04280-44970	2

ΥΠΟΥΡΓΕΙΟ ΠΕΡΙΒΑΛΛΟΝΤΟΣ, ΕΝΕΡΓΕΙΑΣ ΚΑΙ ΚΛΙΜΑΤΙΚΗΣ ΑΛΛΑΓΗΣ
ΚΤΗΜΑΤΟΛΟΓΙΟ Α.Ε.
ΑΠΟΚΕΝΤΡΩΜΕΝΗ ΔΙΟΙΚΗΣΗ ΜΑΚΕΔΟΝΙΑΣ ΘΡΑΚΗΣ
ΓΕΝΙΚΗ ΔΙΕΥΘΥΝΣΗ ΔΑΣΩΝ ΚΑΙ ΑΓΡΟΤΙΚΩΝ ΥΠΟΘΕΣΕΩΝ
ΔΙΕΥΘΥΝΣΗ ΔΑΣΩΝ ΘΕΣΣΑΛΟΝΙΚΗΣ
ΤΜΗΜΑ ΔΑΣΙΚΩΝ ΧΑΡΤΟΓΡΑΦΗΣΕΩΝ
ΠΕΡΙΦΕΡΕΙΑΚΗ ΕΝΟΤΗΤΑ (πρώην ΝΟΜΟΣ) ΘΕΣΣΑΛΟΝΙΚΗΣ
ΤΟΠΙΚΗ ΕΝΟΤΗΤΑ ΧΟΡΤΙΑΤΗ
ΔΗΜΟΥ ΠΥΛΑΙΑΣ - ΧΟΡΤΙΑΤΗ

A/A	AREA	PERIMETER	DKA	NOMOS	OTA	KATHGORDX	KATHGORAL1	KATHGORAL2	LABEL_DX	PHOTO_45	PHOTO_60	PHOTO_PO	POLY_X_CO	POLY_Y_CO	PINAKOKXE	LANDTYPE
377	7482.42675	456.2102378	1912300377	19	123	ΑΝ	ΔΑ		ΑΝ00377	45193086		98019390	427966.1786	4498153.147	04240-44970	2
378	2274.344063	193.2663585	1912300378	19	123	ΑΝ	ΔΑ		ΑΝ00378	45193086		98019390	427597.5653	4498181.854	04240-44970	2
379	1797.929848	225.6976204	1912300379	19	123	ΑΝ	ΔΑ		ΑΝ00379	45193086		98019370	425720.6502	4498178.973	04240-44970	2
380	1002.121843	131.1037733	1912300380	19	123	ΑΝ	ΔΑ		ΑΝ00380	45193086		98019362	424373.9529	4498205.266	04240-44970	2
381	37039.27443	1461.816778	1912300381	19	123	ΑΝ	ΔΑ		ΑΝ00381	45193085		98019390	428324.7851	4498062.386	04280-44970	2
382	8093.096841	491.7382381	1912300382	19	123	ΑΝ	ΔΑ		ΑΝ00382	45193085		98019390	428308.1294	4498215.765	04280-44970	2
383	6399.125729	644.1626229	1912300383	19	123	ΑΝ	ΔΑ		ΑΝ00383	45193085		98019390	428920.4609	4498222.121	04280-44970	2
384	14344.77203	526.5779276	1912300384	19	123	ΑΝ	ΔΑ		ΑΝ00384	45193085		98019390	428583.392	4498357.936	04280-44970	2
385	3969.5221	246.5989265	1912300385	19	123	ΑΝ	ΔΑ		ΑΝ00385	45193086		98019370	424838.0443	4498490.699	04240-44970	2
386	913	189.1616006	1912300386	19	123	ΑΝ	ΔΑ		ΑΝ00386	45193086		98019369	425652.6059	4498569.806	04240-44970	2
387	5012.870723	408.4871042	1912300387	19	123	ΑΝ	ΔΑ		ΑΝ00387	45193086		98019370	425154.5044	4498576.329	04240-44970	2
388	14525.02803	762.9314958	1912300388	19	123	ΑΝ	ΔΑ		ΑΝ00388	45193086		98019369	424987.504	4498565.669	04240-44970	2
389	1056.5	208.1052773	1912300389	19	123	ΑΝ	ΔΑ		ΑΝ00389	45193086		98019369	425644.649	4498657.228	04240-44970	2
390	1473.325405	154.6198858	1912300390	19	123	ΑΝ	ΔΑ		ΑΝ00390	45193086		98019369	425277.7254	4498687.813	04240-44970	2
391	425.5639965	93.43416073	1912300391	19	123	ΑΝ	ΔΑ		ΑΝ00391	45193086		98019369	425327.3057	4498752.151	04240-44970	2
392	713	132.7990215	1912300392	19	123	ΑΝ	ΔΑ		ΑΝ00392	45193086		98019369	424605.4743	4498746.045	04240-44970	2
393	4921.678895	481.9712596	1912300393	19	123	ΑΝ	ΔΑ		ΑΝ00393	45193086		98019369	425243.1078	4498828.913	04240-44970	2
394	131886.0119	3121.096225	1912300394	19	123	ΑΑ			ΑΑ00394	45193194		98019359	423324.5568	4493404.967	04200-44910	2
395	6112.505757	398.6067486	1912300395	19	123	ΠΑ			ΠΑ00395	45193086		98019369	424706.4314	4499172.954	04240-44970	2
396	19193.71926	1189.565969	1912300396	19	123	ΑΑ			ΑΑ00396	45193086		98019369	424757.498	4499067.948	04240-44970	2
397	5145.892149	304.6723195	1912300397	19	123	ΑΑ			ΑΑ00397	45193194		98019359	423335.561	4493606.591	04200-44910	2
398	2052.33417	178.8816238	1912300398	19	123	ΑΑ			ΑΑ00398	45193194		98019359	422679.6936	4493697.376	04200-44910	2
399	11439.95544	821.2109376	1912300399	19	123	ΑΑ			ΑΑ00399	45193194		98019373	421770.596	4493593.161	04200-44910	2
400	5224	307.4850691	1912300400	19	123	ΑΑ			ΑΑ00400	45193194		98019359	423433.9129	4493705.637	04200-44910	2
401	3642.737022	470.2606877	1912300401	19	123	ΑΑ			ΑΑ00401	45193194		98019359	423658.2373	4493713.697	04200-44910	2
402	2477.683645	202.9640708	1912300402	19	123	ΑΑ			ΑΑ00402	45193194		98019331	421410.2383	4493770.268	04200-44910	2
403	9941.471722	718.2888195	1912300403	19	123	ΑΑ			ΑΑ00403	45193194		98019359	421998.7757	4493780.975	04200-44910	2
404	3162.494458	362.7795432	1912300404	19	123	ΑΔ			ΑΔ00404	45193195		98019373	425980.7647	4492943.69	04240-44910	2
405	4270	396.5161456	1912300405	19	123	ΑΔ			ΑΔ00405	45193194		98019358	423678.3056	4492977.066	04200-44910	2
406	666	151.3437419	1912300406	19	123	ΑΔ			ΑΔ00406	45193194		98019373	424754.1161	4492989.125	04240-44910	2
407	4112.5	246.8767375	1912300407	19	123	ΑΔ			ΑΔ00407	45193194		98019373	424780.3798	4493028.109	04240-44910	2
408	3631.631072	391.5549547	1912300408	19	123	ΑΔ			ΑΔ00408	45193195		98019373	425787.5392	4493001.664	04240-44910	2
409	1572.5	207.7498282	1912300409	19	123	ΑΔ			ΑΔ00409	45193194		98019359	424242.2489	4493045.69	04240-44910	2
410	1878	175.1809594	1912300410	19	123	ΑΔ			ΑΔ00410	45193195		98019373	426203.1949	4493116.136	04240-44910	2
411	5131	379.9183002	1912300411	19	123	ΑΔ			ΑΔ00411	45193194		98019359	422068.2503	4493118.569	04200-44910	2
412	466	85.21957455	1912300412	19	123	ΑΔ			ΑΔ00412	45193194		98019359	423731.7196	4493157.81	04200-44910	2
413	1525	152.6823259	1912300413	19	123	ΑΔ			ΑΔ00413	45193195		98019373	426046.3661	4493163.154	04240-44910	2
414	21493.67752	1315.903845	1912300414	19	123	ΑΔ			ΑΔ00414	45193194		98019359	424039.9465	4493061.54	04240-44910	2
415	5076	365.7471081	1912300415	19	123	ΑΔ			ΑΔ00415	45193195		98019373	425707.2215	4493156.041	04240-44910	2
416	1047.474217	208.663876	1912300416	19	123	ΑΔ			ΑΔ00416	45193194		98019359	423917.3024	4493167.22	04200-44910	2
417	868	118.3245366	1912300417	19	123	ΑΔ			ΑΔ00417	45193194		98019373	426687.8929	4493246.082	04240-44910	2
418	4542.5	341.8081439	1912300418	19	123	ΑΔ			ΑΔ00418	45193195		98019373	425766.4714	4493229.997	04240-44910	2
419	3335	342.9068478	1912300419	19	123	ΑΔ			ΑΔ00419	45193194		98019373	424437.6109	4493238.16	04240-44910	2
420	1132.968312	146.8918161	1912300420	19	123	ΑΔ			ΑΔ00420	45193194		98019359	423542.4052	4493348.276	04200-44910	2
421	131.4650155	59.36572258	1912300421	19	123	ΑΔ			ΑΔ00421	45193194		98019332	421871.8777	4493422.652	04200-44910	2
422	2555	215.8721194	1912300422	19	123	ΑΔ			ΑΔ00422	45193195		98019373	426889.9819	4493414.694	04240-44910	2
423	5427.266148	518.4172752	1912300423	19	123	ΠΔ			ΠΔ00423	45193195		98019372	426605.4099	4494165.204	04240-44940	2

ΥΠΟΥΡΓΕΙΟ ΠΕΡΙΒΑΛΛΟΝΤΟΣ, ΕΝΕΡΓΕΙΑΣ ΚΑΙ ΚΛΙΜΑΤΙΚΗΣ ΑΛΛΑΓΗΣ
ΚΤΗΜΑΤΟΛΟΓΙΟ Α.Ε.
ΑΠΟΚΕΝΤΡΩΜΕΝΗ ΔΙΟΙΚΗΣΗ ΜΑΚΕΔΟΝΙΑΣ ΘΡΑΚΗΣ
ΓΕΝΙΚΗ ΔΙΕΥΘΥΝΣΗ ΔΑΣΩΝ ΚΑΙ ΑΓΡΟΤΙΚΩΝ ΥΠΟΘΕΣΕΩΝ
ΔΙΕΥΘΥΝΣΗ ΔΑΣΩΝ ΘΕΣΣΑΛΟΝΙΚΗΣ
ΤΜΗΜΑ ΔΑΣΙΚΩΝ ΧΑΡΤΟΓΡΑΦΗΣΕΩΝ
ΠΕΡΙΦΕΡΕΙΑΚΗ ΕΝΟΤΗΤΑ (πρώην ΝΟΜΟΣ) ΘΕΣΣΑΛΟΝΙΚΗΣ
ΤΟΠΙΚΗ ΕΝΟΤΗΤΑ ΧΟΡΤΙΑΤΗ
ΔΗΜΟΥ ΠΥΛΑΙΑΣ - ΧΟΡΤΙΑΤΗ

A/A	AREA	PERIMETER	DKA	NOMOS	OTA	KATHGORDX	KATHGORAL1	KATHGORAL2	LABEL_DX	PHOTO_45	PHOTO_60	PHOTO_PO	POLY_X_CO	POLY_Y_CO	PINAKOKXE	LANDTYPE
424	4246.444586	281.0935811	1912300424	19	123	ΠΑ			ΠΑ00424	45193195		98019372	426594.6867	4494147.999	04240-44940	2
425	2151.831098	206.3195837	1912300425	19	123	ΠΑ			ΠΑ00425	45193195		98019374	427290.8164	4492681.459	04240-44910	2
426	6114.5	593.242726	1912300426	19	123	ΑΑ			ΑΑ00426	45193194		98019331	421548.9034	4493775.195	04200-44910	2
427	2279.06652	223.2291878	1912300427	19	123	ΑΑ			ΑΑ00427	45193194		98019331	421800.6673	4493812.64	04200-44910	2
428	1930.656467	203.3594162	1912300428	19	123	ΑΑ			ΑΑ00428	45193194		98019359	423502.1131	4493810.458	04200-44910	2
429	1685.665211	186.6123624	1912300429	19	123	ΑΑ			ΑΑ00429	45193195		98019392	427401.8463	4493872.826	04240-44910	2
430	8838.778922	568.7542452	1912300430	19	123	ΑΑ			ΑΑ00430	45193194		98019359	422373.2636	4493822.173	04200-44910	2
431	903	121.8934099	1912300431	19	123	ΑΑ			ΑΑ00431	45193194		98019331	421366.6969	4493887.046	04200-44910	2
432	18056.07018	856.7776254	1912300432	19	123	ΑΑ			ΑΑ00432	45193194		98019359	422161.2779	4493854.181	04200-44910	2
433	581.756948	97.18379872	1912300433	19	123	ΑΑ			ΑΑ00433	45193194		98019331	421811.0151	4493909.695	04200-44910	2
434	1662.794385	199.507707	1912300434	19	123	ΑΑ			ΑΑ00434	45193195		98019373	426608.4235	4493917.96	04240-44910	2
435	2643	222.2152749	1912300435	19	123	ΑΔ			ΑΔ00435	45193194		98019373	426577.5657	4493418.349	04240-44910	2
436	1362.330729	522.4145837	1912300436	19	123	ΑΔ			ΑΔ00436	45193194		98019332	421661.503	4493397.911	04200-44910	2
437	6858	320.3824924	1912300437	19	123	ΑΔ			ΑΔ00437	45193195		98019373	425893.1396	4493404.086	04240-44910	2
438	232.4265189	114.8792111	1912300438	19	123	ΑΔ			ΑΔ00438	45193194		98019332	421542.6758	4493438.815	04200-44910	2
439	5354.521382	376.7043852	1912300439	19	123	ΑΔ			ΑΔ00439	45193195		98019373	425742.5695	4493409.675	04240-44910	2
440	312.7354298	154.6250345	1912300440	19	123	ΑΔ			ΑΔ00440	45193194		98019332	421562.1788	4493484.899	04200-44910	2
441	376.0411826	94.88037975	1912300441	19	123	ΑΔ			ΑΔ00441	45193194		98019332	421495.953	4493480.576	04200-44910	2
442	149.2637069	64.12922489	1912300442	19	123	ΑΔ			ΑΔ00442	45193194		98019332	421537.5916	4493507.394	04200-44910	2
443	876	151.9769459	1912300443	19	123	ΑΔ			ΑΔ00443	45193195		98019373	425523.6518	4493517.269	04240-44910	2
444	1015.548247	215.0788225	1912300444	19	123	ΑΔ			ΑΔ00444	45193194		98019359	422984.0561	4493515.285	04200-44910	2
445	6881.5	404.370954	1912300445	19	123	ΑΔ			ΑΔ00445	45193195		98019373	427171.2418	4493502.713	04240-44910	2
446	361	162.8613509	1912300446	19	123	ΑΔ			ΑΔ00446	45193195		98019373	425516.711	4493552.663	04240-44910	2
447	6645.5	362.9380009	1912300447	19	123	ΑΔ			ΑΔ00447	45193195		98019373	425608.4197	4493536.792	04240-44910	2
448	2117.778814	184.6821455	1912300448	19	123	ΑΔ			ΑΔ00448	45193194		98019359	423046.7487	4493596.364	04200-44910	2
449	3596.282283	279.4914887	1912300449	19	123	ΑΔ			ΑΔ00449	45193194		98019373	425310.5251	4493591.652	04240-44910	2
450	2620.5	272.9844599	1912300450	19	123	ΑΔ			ΑΔ00450	45193195		98019373	427274.7229	4493607.979	04240-44910	2
451	186.4578242	99.72126478	1912300451	19	123	ΑΔ			ΑΔ00451	45193194		98019373	425348.0973	4493672.977	04240-44910	2
452	1609.508392	238.3602534	1912300452	19	123	ΑΔ			ΑΔ00452	45193194		98019359	423550.0333	4493687.674	04200-44910	2
453	784	123.1050406	1912300453	19	123	ΑΔ			ΑΔ00453	45193194		98019359	423010.3348	4493702.929	04200-44910	2
454	1702	184.6754365	1912300454	19	123	ΑΔ			ΑΔ00454	45193194		98019373	425223.4199	4493697.83	04240-44910	2
455	8698	384.942514	1912300455	19	123	ΑΔ			ΑΔ00455	45193195		98019373	427206.7955	4493668.526	04240-44910	2
456	1106.5	356.5571293	1912300456	19	123	ΑΔ			ΑΔ00456	45193194		98019331	421478.3815	4493728.71	04200-44910	2
457	249	65.48450278	1912300457	19	123	ΑΔ			ΑΔ00457	45193194		98019373	425017.0924	4493760.839	04240-44910	2
458	46204.5	1336.180409	1912300458	19	123	ΑΔ			ΑΔ00458	45193195		98019373	426851.9448	4493601.984	04240-44910	2
459	2777.258582	245.6667791	1912300459	19	123	ΠΑ			ΠΑ00459	45193195		98019374	426671.5528	4492792.821	04240-44910	2
460	6724.559367	467.1384104	1912300460	19	123	ΠΑ			ΠΑ00460	45193195		98019374	426748.9569	4492512.941	04240-44910	2
461	1385.505207	281.6216111	1912300461	19	123	ΠΔ			ΠΔ00461	45193195		98019374	426848.6545	4492459.502	04240-44910	2
462	2763.896254	243.8644433	1912300462	19	123	ΠΑ			ΠΑ00462	45193195		98019374	426978.502	4493136.503	04240-44910	2
463	259.3465299	102.3627412	1912300463	19	123	ΠΑ			ΠΑ00463	45193194		98019373	427922.7657	4494312.292	04240-44940	2
464	629	103.0156933	1912300464	19	123	ΑΑ			ΑΑ00464	45193194		98019359	422421.6667	4493982.766	04200-44910	2
465	891.4347674	119.4954913	1912300465	19	123	ΑΑ			ΑΑ00465	45193194		98019359	422239.4819	4493980.148	04200-44910	2
466	579.6735	95.05739721	1912300466	19	123	ΑΑ			ΑΑ00466	45193194		98019359	422766.9033	4493985.735	04200-44910	2
467	11827.04868	690.0067411	1912300467	19	123	ΑΑ			ΑΑ00467	45193194		98019359	422669.033	4493954.989	04200-44910	2
468	38123.86271	1521.824633	1912300468	19	123	ΑΑ			ΑΑ00468	45193194		98019359	423770.298	4493915.635	04200-44910	2
469	6503.434624	369.5908986	1912300469	19	123	ΑΑ			ΑΑ00469	45193195		98019373	426963.5535	4493985.752	04240-44910	2
470	4005.451458	314.1379231	1912300470	19	123	ΠΔ			ΠΔ00470	45193087		98019362	422176.5817	4497505.938	04200-44970	2

ΥΠΟΥΡΓΕΙΟ ΠΕΡΙΒΑΛΛΟΝΤΟΣ, ΕΝΕΡΓΕΙΑΣ ΚΑΙ ΚΛΙΜΑΤΙΚΗΣ ΑΛΛΑΓΗΣ
ΚΤΗΜΑΤΟΛΟΓΙΟ Α.Ε.
ΑΠΟΚΕΝΤΡΩΜΕΝΗ ΔΙΟΙΚΗΣΗ ΜΑΚΕΔΟΝΙΑΣ ΘΡΑΚΗΣ
ΓΕΝΙΚΗ ΔΙΕΥΘΥΝΣΗ ΔΑΣΩΝ ΚΑΙ ΑΓΡΟΤΙΚΩΝ ΥΠΟΘΕΣΕΩΝ
ΔΙΕΥΘΥΝΣΗ ΔΑΣΩΝ ΘΕΣΣΑΛΟΝΙΚΗΣ
ΤΜΗΜΑ ΔΑΣΙΚΩΝ ΧΑΡΤΟΓΡΑΦΗΣΕΩΝ
ΠΕΡΙΦΕΡΕΙΑΚΗ ΕΝΟΤΗΤΑ (πρώην ΝΟΜΟΣ) ΘΕΣΣΑΛΟΝΙΚΗΣ
ΤΟΠΙΚΗ ΕΝΟΤΗΤΑ ΧΟΡΤΙΑΤΗ
ΔΗΜΟΥ ΠΥΛΑΙΑΣ - ΧΟΡΤΙΑΤΗ

A/A	AREA	PERIMETER	DKA	NOMOS	OTA	KATHGORDX	KATHGORAL1	KATHGORAL2	LABEL_DX	PHOTO_45	PHOTO_60	PHOTO_PO	POLY_X_CO	POLY_Y_CO	PINAKOKXE	LANDTYPE
471	2032.977631	208.9808201	1912300471	19	123	ΠΑ			ΠΑ00471	45193087		98019362	422149.9724	4497491.929	04200-44970	2
472	628.9099664	101.2399719	1912300472	19	123	ΑΑ			ΑΑ00472	45193194		98019359	422740.1135	4494035.623	04200-44940	2
473	3719	247.8866359	1912300473	19	123	ΑΑ			ΑΑ00473	45193194		98019359	422484.6419	4494042.775	04200-44940	2
474	415.0813376	83.25742091	1912300474	19	123	ΑΑ			ΑΑ00474	45193194		98019359	422580.1621	4494067.388	04200-44940	2
475	18568.29006	1268.511672	1912300475	19	123	ΑΑ			ΑΑ00475	45193194		98019359	422140.0477	4493978.37	04200-44910	2
476	3360.993991	293.9406749	1912300476	19	123	ΑΑ			ΑΑ00476	45193193		98019331	421083.1039	4494033.019	04200-44940	2
477	5412.242291	334.6055037	1912300477	19	123	ΑΔ			ΑΔ00477	45193194		98019373	425486.4671	4493730.392	04240-44910	2
478	2688.989616	252.5797886	1912300478	19	123	ΑΔ			ΑΔ00478	45193194		98019359	423583.6838	4493769.289	04200-44910	2
479	471	104.0708555	1912300479	19	123	ΑΔ			ΑΔ00479	45193194		98019373	425098.7781	4493787.077	04240-44910	2
480	1679.5	196.3314632	1912300480	19	123	ΑΔ			ΑΔ00480	45193194		98019373	425037.4919	4493790.117	04240-44910	2
481	1256.5	217.4581512	1912300481	19	123	ΑΔ			ΑΔ00481	45193194		98019331	421572.4299	4493801.735	04200-44910	2
482	5118.5	350.5265364	1912300482	19	123	ΑΔ			ΑΔ00482	45193194		98019373	424593.4823	4493781.011	04240-44910	2
483	2290.388588	258.0316622	1912300483	19	123	ΑΔ			ΑΔ00483	45193194		98019359	423665.3253	4493824.307	04200-44910	2
484	457.6187309	127.7789403	1912300484	19	123	ΑΔ			ΑΔ00484	45193195		98019392	427412.7146	4493855.098	04240-44910	2
485	436.9857239	92.91043113	1912300485	19	123	ΑΔ			ΑΔ00485	45193195		98019392	427387.8486	4493890.812	04240-44910	2
486	221.2573922	99.83755407	1912300486	19	123	ΑΔ			ΑΔ00486	45193194		98019331	421836.7243	4493896.008	04200-44910	2
487	4045.322167	288.3017364	1912300487	19	123	ΠΑ			ΠΑ00487	45193195		98019392	427218.9684	4494215.304	04240-44940	2
488	19531.29226	802.1240582	1912300488	19	123	ΠΑ			ΠΑ00488	45193195		98019392	427718.2127	4494097.49	04240-44940	2
489	1010.340227	142.0645472	1912300489	19	123	ΑΑ			ΑΑ00489	45193194		98019359	422682.8589	4494089.372	04200-44940	2
490	7795.17767	430.0178244	1912300490	19	123	ΑΑ			ΑΑ00490	45193194		98019359	422379.1762	4494052.144	04200-44940	2
491	1306.587514	180.0570471	1912300491	19	123	ΑΑ			ΑΑ00491	45193194		98019359	422589.165	4494104.888	04200-44940	2
492	121.29885	87.1264261	1912300492	19	123	ΑΑ			ΑΑ00492	45193194		98019359	422345.457	4494112.42	04200-44940	2
493	1323.692207	149.8915441	1912300493	19	123	ΑΑ			ΑΑ00493	45193194		98019359	422740.599	4494110.95	04200-44940	2
494	3970.5	307.4570143	1912300494	19	123	ΑΑ			ΑΑ00494	45193194		98019331	421502.5365	4494080.54	04200-44940	2
495	2046	203.8531645	1912300495	19	123	ΑΑ			ΑΑ00495	45193194		98019359	422481.0847	4494129.989	04200-44940	2
496	1717.5	171.9015823	1912300496	19	123	ΑΔ			ΑΔ00496	45193194		98019359	424166.2766	4493881.029	04240-44910	2
497	1103.171235	141.127284	1912300497	19	123	ΑΔ			ΑΔ00497	45193194		98019359	423430.2131	4493887.423	04200-44910	2
498	18230	662.3425567	1912300498	19	123	ΑΔ			ΑΔ00498	45193195		98019373	426365.4066	4493853.277	04240-44910	2
499	3308.473585	295.8504325	1912300499	19	123	ΑΔ			ΑΔ00499	45193194		98019373	424995.4011	4493868.048	04240-44910	2
500	660	129.1800251	1912300500	19	123	ΑΔ			ΑΔ00500	45193194		98019331	421547.7955	4493906.22	04200-44910	2
501	5528	364.071924	1912300501	19	123	ΑΔ			ΑΔ00501	45193195		98019373	426863.786	4493908.765	04240-44910	2
502	2865.825507	483.624105	1912300502	19	123	ΑΔ			ΑΔ00502	45193194		98019359	422428.8553	4493905.1	04200-44910	2
503	25620.32103	1262.209456	1912300503	19	123	ΑΔ			ΑΔ00503	45193194		98019359	423857.0696	4493838.789	04200-44910	2
504	7533	354.8990239	1912300504	19	123	ΑΔ			ΑΔ00504	45193195		98019373	426744.382	4493925.58	04240-44910	2
505	242.4365146	61.95506198	1912300505	19	123	ΑΔ			ΑΔ00505	45193194		98019331	421916.2135	4493968.23	04200-44910	2
506	3734.875309	246.8343825	1912300506	19	123	ΑΔ			ΑΔ00506	45193194		98019359	423369.9661	4493940.945	04200-44910	2
507	748	109.7217503	1912300507	19	123	ΑΔ			ΑΔ00507	45193195		98019373	426532.5223	4493971.692	04240-44910	2
508	8781.705315	718.4457197	1912300508	19	123	ΑΔ			ΑΔ00508	45193195		98019373	426626.1	4493902.763	04240-44910	2
509	3371.084167	237.7566476	1912300509	19	123	ΠΑ			ΠΑ00509	45193086		98019362	424397.289	4498525.946	04240-44970	2
510	306.0946223	135.4780223	1912300510	19	123	ΑΔ			ΑΔ00510	45193194		98019331	421798.0252	4493995.368	04200-44910	2
511	46951.03426	4329.99201	1912300511	19	123	ΑΔ			ΑΔ00511	45193194		98019359	422033.2647	4493786.593	04200-44910	2
512	212.6208448	105.3197845	1912300512	19	123	ΑΔ			ΑΔ00512	45193194		98019331	421822.8297	4494006.06	04200-44940	2
513	1370.170682	209.1491411	1912300513	19	123	ΑΔ			ΑΔ00513	45193195		98019373	426928.8922	4493975.199	04240-44910	2
514	603	98.73979428	1912300514	19	123	ΑΔ			ΑΔ00514	45193195		98019373	426870.7844	4494014.834	04240-44940	2
515	1711.5	172.7315129	1912300515	19	123	ΑΔ			ΑΔ00515	45193194		98019359	423938.7791	4494013.216	04200-44940	2
516	2313	185.0374892	1912300516	19	123	ΑΔ			ΑΔ00516	45193194		98019359	424011.6407	4494024.436	04240-44940	2
517	3776	359.0360615	1912300517	19	123	ΑΔ			ΑΔ00517	45193194		98019331	421604.1852	4494025.111	04200-44940	2

ΥΠΟΥΡΓΕΙΟ ΠΕΡΙΒΑΛΛΟΝΤΟΣ, ΕΝΕΡΓΕΙΑΣ ΚΑΙ ΚΛΙΜΑΤΙΚΗΣ ΑΛΛΑΓΗΣ
ΚΤΗΜΑΤΟΛΟΓΙΟ Α.Ε.
ΑΠΟΚΕΝΤΡΩΜΕΝΗ ΔΙΟΙΚΗΣΗ ΜΑΚΕΔΟΝΙΑΣ ΘΡΑΚΗΣ
ΓΕΝΙΚΗ ΔΙΕΥΘΥΝΣΗ ΔΑΣΩΝ ΚΑΙ ΑΓΡΟΤΙΚΩΝ ΥΠΟΘΕΣΕΩΝ
ΔΙΕΥΘΥΝΣΗ ΔΑΣΩΝ ΘΕΣΣΑΛΟΝΙΚΗΣ
ΤΜΗΜΑ ΔΑΣΙΚΩΝ ΧΑΡΤΟΓΡΑΦΗΣΕΩΝ
ΠΕΡΙΦΕΡΕΙΑΚΗ ΕΝΟΤΗΤΑ (πρώην ΝΟΜΟΣ) ΘΕΣΣΑΛΟΝΙΚΗΣ
ΤΟΠΙΚΗ ΕΝΟΤΗΤΑ ΧΟΡΤΙΑΤΗ
ΔΗΜΟΥ ΠΥΛΑΙΑΣ - ΧΟΡΤΙΑΤΗ

A/A	AREA	PERIMETER	DKA	NOMOS	OTA	KATHGORDX	KATHGORAL1	KATHGORAL2	LABEL_DX	PHOTO_45	PHOTO_60	PHOTO_PO	POLY_X_CO	POLY_Y_CO	PINAKOKXE	LANDTYPE
518	403	87.13856229	1912300518	19	123	ΑΔ			ΑΔ00518	45193194		98019359	422706.5454	4494058.746	04200-44940	2
519	1086	148.1200423	1912300519	19	123	ΑΔ			ΑΔ00519	45193195		98019373	426420.0994	4494058.201	04240-44940	2
520	19971.08589	798.5158353	1912300520	19	123	ΑΔ			ΑΔ00520	45193194		98019359	423624.8892	4493993.557	04200-44910	2
521	70870.17196	1888.963487	1912300521	19	123	ΑΔ			ΑΔ00521	45193194		98019373	425151.4491	4493909.914	04240-44910	2
522	3346.5	253.914937	1912300522	19	123	ΑΔ			ΑΔ00522	45193195		98019372	426974.7257	4494055.335	04240-44940	2
523	881.8713576	117.2607262	1912300523	19	123	ΑΔ			ΑΔ00523	45193194		98019331	422202.9851	4494090.821	04200-44940	2
524	5501.931884	342.4332512	1912300524	19	123	ΠΔ			ΠΔ00524	45193194		98019373	426459.8095	4495052.081	04240-44940	2
525	5767.581692	361.8640921	1912300525	19	123	ΠΑ			ΠΑ00525	45193194		98019331	421839.4926	4494190.099	04200-44940	2
526	901.4228446	179.4874227	1912300526	19	123	ΠΑ			ΠΑ00526	45193194		98019359	424479.2825	4494321.522	04240-44940	2
527	18246.22064	1278.407748	1912300527	19	123	ΑΑ			ΑΑ00527	45193194		98019331	421889.6723	4494048.107	04200-44940	2
528	3845.5	338.9642066	1912300528	19	123	ΑΑ			ΑΑ00528	45193194		98019331	421708.9402	4494153.758	04200-44940	2
529	3529	283.5189561	1912300529	19	123	ΑΑ			ΑΑ00529	45193194		98019331	421408.0168	4494167.511	04200-44940	2
530	2533.5	218.3472391	1912300530	19	123	ΑΑ			ΑΑ00530	45193194		98019331	421533.6305	4494178.551	04200-44940	2
531	727.5	114.8137901	1912300531	19	123	ΑΑ			ΑΑ00531	45193194		98019331	421648.5349	4494210.15	04200-44940	2
532	2900	218.6431861	1912300532	19	123	ΑΑ			ΑΑ00532	45193194		98019359	422458.4462	4494191.833	04200-44940	2
533	6453.933884	400.780734	1912300533	19	123	ΑΑ			ΑΑ00533	45193193		98019331	421242.0124	4494181.447	04200-44940	2
534	2552.131295	199.2849884	1912300534	19	123	ΑΑ			ΑΑ00534	45193195		98019392	427500.5627	4494218.979	04240-44940	2
535	28763.59461	903.4581307	1912300535	19	123	ΑΑ			ΑΑ00535	45193194		98019359	423607.1222	4494153.214	04200-44940	2
536	5339.117125	333.0883347	1912300536	19	123	ΑΑ			ΑΑ00536	45193194		98019373	424558.2727	4494219.339	04240-44940	2
537	3023.135589	274.0282023	1912300537	19	123	ΑΑ			ΑΑ00537	45193195		98019392	427010.048	4494244.124	04240-44940	2
538	4660.307708	316.4363884	1912300538	19	123	ΑΑ			ΑΑ00538	45193194		98019359	422493.2739	4494273.361	04200-44940	2
539	6310.426808	374.5535884	1912300539	19	123	ΑΑ			ΑΑ00539	45193194		98019331	421324.6495	4494282.083	04200-44940	2
540	266.159232	67.82007795	1912300540	19	123	ΑΑ			ΑΑ00540	45193194		98019359	422447.6198	4494360.464	04200-44940	2
541	3687.9745	319.9201479	1912300541	19	123	ΑΑ			ΑΑ00541	45193194		98019359	423850.3722	4494348.507	04200-44940	2
542	6387.749715	363.3384489	1912300542	19	123	ΑΑ			ΑΑ00542	45193194		98019359	423754.008	4494332.803	04200-44940	2
543	10904.47729	1658.675319	1912300543	19	123	ΑΔ			ΑΔ00543	45193194		98019331	422011.5977	4494008.287	04200-44940	2
544	15055.54622	840.4334946	1912300544	19	123	ΑΔ			ΑΔ00544	45193195		98019392	427407.4613	4494030.783	04240-44940	2
545	6378.875848	708.406215	1912300545	19	123	ΑΔ			ΑΔ00545	45193194		98019359	422735.6021	4494102.19	04200-44940	2
546	1068.144536	229.8189025	1912300546	19	123	ΑΔ			ΑΔ00546	45193195		98019392	427621.1791	4494154.257	04240-44940	2
547	691.2524735	296.526796	1912300547	19	123	ΑΔ			ΑΔ00547	45193193		98019331	421274.236	4494137.854	04200-44940	2
548	6961	425.2048821	1912300548	19	123	ΑΔ			ΑΔ00548	45193195		98019372	426851.7229	4494141.984	04240-44940	2
549	1352.351624	233.8742336	1912300549	19	123	ΑΔ			ΑΔ00549	45193195		98019392	427551.9728	4494176.297	04240-44940	2
550	1743.584019	423.3664443	1912300550	19	123	ΑΔ			ΑΔ00550	45193194		98019373	422584.8143	4494156.58	04200-44940	2
551	3393.5	234.4463519	1912300551	19	123	ΑΔ			ΑΔ00551	45193195		98019373	425592.1241	4494192.467	04240-44940	2
552	629.300659	136.1645656	1912300552	19	123	ΑΔ			ΑΔ00552	45193193		98019331	421272.8685	4494192.769	04200-44940	2
553	214.7424467	122.7119939	1912300553	19	123	ΑΔ			ΑΔ00553	45193193		98019331	421237.2513	4494240.276	04200-44940	2
554	367.5	81.55025398	1912300554	19	123	ΑΑ			ΑΑ00554	45193194		98019331	421719.2698	4494549.492	04200-44940	2
555	1856.4627	170.0551087	1912300555	19	123	ΑΑ			ΑΑ00555	45193194		98019360	422534.4	4494546.825	04200-44940	2
556	11631.36151	558.2170144	1912300556	19	123	ΑΑ			ΑΑ00556	45193194		98019360	423815.1704	4494536.038	04200-44940	2
557	2241.226195	240.1922167	1912300557	19	123	ΑΔ			ΑΔ00557	45193195		98019392	426819.2923	4494274.592	04240-44940	2
558	1894.884311	232.3484453	1912300558	19	123	ΑΔ			ΑΔ00558	45193194		98019359	423758.0375	4494270.279	04200-44940	2
559	2134.228925	239.1680239	1912300559	19	123	ΑΔ			ΑΔ00559	45193193		98019331	421141.5557	4494278.839	04200-44940	2
560	8230.759248	600.2577422	1912300560	19	123	ΑΔ			ΑΔ00560	45193195		98019372	427048.1614	4494232.759	04240-44940	2
561	382.3074709	110.2794369	1912300561	19	123	ΑΔ			ΑΔ00561	45193194		98019331	421926.4136	4494321.591	04200-44940	2
562	3351.02519	392.085364	1912300562	19	123	ΑΔ			ΑΔ00562	45193195		98019372	426716.4721	4494257.862	04240-44940	2
563	2269.5	204.8220596	1912300563	19	123	ΑΔ			ΑΔ00563	45193194		98019373	424549.0977	4494319.065	04240-44940	2
564	454.6603284	98.14159602	1912300564	19	123	ΑΔ			ΑΔ00564	45193194		98019331	421573.7507	4494355.841	04200-44940	2

ΥΠΟΥΡΓΕΙΟ ΠΕΡΙΒΑΛΛΟΝΤΟΣ, ΕΝΕΡΓΕΙΑΣ ΚΑΙ ΚΛΙΜΑΤΙΚΗΣ ΑΛΛΑΓΗΣ
ΚΤΗΜΑΤΟΛΟΓΙΟ Α.Ε.
ΑΠΟΚΕΝΤΡΩΜΕΝΗ ΔΙΟΙΚΗΣΗ ΜΑΚΕΔΟΝΙΑΣ ΘΡΑΚΗΣ
ΓΕΝΙΚΗ ΔΙΕΥΘΥΝΣΗ ΔΑΣΩΝ ΚΑΙ ΑΓΡΟΤΙΚΩΝ ΥΠΟΘΕΣΕΩΝ
ΔΙΕΥΘΥΝΣΗ ΔΑΣΩΝ ΘΕΣΣΑΛΟΝΙΚΗΣ
ΤΜΗΜΑ ΔΑΣΙΚΩΝ ΧΑΡΤΟΓΡΑΦΗΣΕΩΝ
ΠΕΡΙΦΕΡΕΙΑΚΗ ΕΝΟΤΗΤΑ (πρώην ΝΟΜΟΣ) ΘΕΣΣΑΛΟΝΙΚΗΣ
ΤΟΠΙΚΗ ΕΝΟΤΗΤΑ ΧΟΡΤΙΑΤΗ
ΔΗΜΟΥ ΠΥΛΑΙΑΣ - ΧΟΡΤΙΑΤΗ

A/A	AREA	PERIMETER	DKA	NOMOS	OTA	KATHGORDX	KATHGORAL1	KATHGORAL2	LABEL_DX	PHOTO_45	PHOTO_60	PHOTO_PO	POLY_X_CO	POLY_Y_CO	PINAKOKXE	LANDTYPE
565	6058.990734	616.4050095	1912300565	19	123	ΠΔ			ΠΔ00565	45193194		98019373	424416.1995	4498610.259	04240-44970	2
566	3674.074794	237.5783899	1912300566	19	123	ΠΑ			ΠΑ00566	45193086		98019362	424388.5533	4498636.937	04240-44970	2
567	916.5	121.3052019	1912300567	19	123	ΑΔ			ΑΔ00567	45193194		98019359	424355.8138	4494371.765	04240-44940	2
568	10342.5	471.5948924	1912300568	19	123	ΑΔ			ΑΔ00568	45193194		98019331	421459.9375	4494311.027	04200-44940	2
569	511.5	96.24755659	1912300569	19	123	ΑΔ			ΑΔ00569	45193194		98019331	421862.1095	4494376.679	04200-44940	2
570	673	106.0565085	1912300570	19	123	ΑΔ			ΑΔ00570	45193194		98019360	424364.63	4494404.166	04240-44940	2
571	1329.5	148.4902624	1912300571	19	123	ΑΔ			ΑΔ00571	45193194		98019359	423919.7464	4494406.993	04200-44940	2
572	1128	140.7221189	1912300572	19	123	ΑΔ			ΑΔ00572	45193194		98019373	424477.3472	4494416.499	04240-44940	2
573	3218.5	225.4422971	1912300573	19	123	ΑΔ			ΑΔ00573	45193194		98019359	423674.2749	4494420.817	04200-44940	2
574	864.1907938	151.7482044	1912300574	19	123	ΑΔ			ΑΔ00574	45193194		98019359	422989.811	4494452.807	04200-44940	2
575	303.0542627	79.66641778	1912300575	19	123	ΑΔ			ΑΔ00575	45193194		98019361	423105.3853	4494461.516	04200-44940	2
576	463.7828952	103.8478732	1912300576	19	123	ΑΔ			ΑΔ00576	45193194		98019331	421651.6912	4494463.987	04200-44940	2
577	2949.653656	511.605905	1912300577	19	123	ΑΔ			ΑΔ00577	45193194		98019360	424180.0779	4494444.298	04240-44940	2
578	2597.009385	247.4452729	1912300578	19	123	ΑΔ			ΑΔ00578	45193195		98019392	426985.6472	4494462.457	04240-44940	2
579	1633	165.5394134	1912300579	19	123	ΑΔ			ΑΔ00579	45193194		98019360	424411.0763	4494479.564	04240-44940	2
580	35837.89009	2094.327324	1912300580	19	123	ΑΔ			ΑΔ00580	45193195		98019392	427346.0123	4494387.427	04240-44940	2
581	6926.776748	400.8298223	1912300581	19	123	ΠΑ			ΠΑ00581	45193194		98019359	423446.6679	4493249.259	04200-44910	2
582	2785.154714	239.7941047	1912300582	19	123	ΠΔ			ΠΔ00582	45193194		98019359	423393.8868	4493176.137	04200-44910	2
583	10062.5	494.1093656	1912300583	19	123	ΠΑ			ΠΑ00583	45193194		98019359	424007.077	4493140.163	04240-44910	2
584	86.94169364	48.40192919	1912300584	19	123	ΠΔ			ΠΔ00584	45193194		98019359	422947.8677	4494346.367	04200-44940	2
585	7225.968946	346.3634129	1912300585	19	123	ΠΑ			ΠΑ00585	45193194		98019359	423198.7505	4493605.476	04200-44910	2
586	3734.332998	257.6953729	1912300586	19	123	ΠΑ			ΠΑ00586	45193194		98019359	423584.0981	4493510.276	04200-44910	2
587	4176.417332	264.4036118	1912300587	19	123	ΠΑ			ΠΑ00587	45193194		98019359	423464.7695	4493849.635	04200-44910	2
588	3500.917061	247.1112562	1912300588	19	123	ΠΑ			ΠΑ00588	45193194		98019359	423823.451	4493677.055	04200-44910	2
589	528.6965302	112.9002511	1912300589	19	123	ΠΔ			ΠΔ00589	45193194		98019359	423685.598	4493772.023	04200-44910	2
590	1008.321593	131.2634395	1912300590	19	123	ΠΑ			ΠΑ00590	45193194		98019373	423562.8013	4493604.924	04200-44910	2
591	1871.615278	257.3744994	1912300591	19	123	ΠΔ			ΠΔ00591	45193194		98019359	423573.5725	4493715.148	04200-44910	2
592	4054.720143	297.6587081	1912300592	19	123	ΠΑ			ΠΑ00592	45193194		98019359	423738.9264	4493793.798	04200-44910	2
593	825.4702088	162.9501829	1912300593	19	123	ΠΑ			ΠΑ00593	45193194		98019359	423707.3881	4493762.451	04200-44910	2
594	4315.919889	403.696321	1912300594	19	123	ΠΔ			ΠΔ00594	45193194		98019359	423551.2825	4493874.412	04200-44910	2
595	975.45975	144.3330414	1912300595	19	123	ΠΑ			ΠΑ00595	45193194		98019359	423548.2305	4493895.858	04200-44910	2
596	798.8387171	118.58141	1912300596	19	123	ΑΑ			ΑΑ00596	45193194		98019331	421692.4734	4494593.225	04200-44940	2
597	2350.139405	198.2706927	1912300597	19	123	ΑΑ			ΑΑ00597	45193193		98019331	421105.6276	4494578.34	04200-44940	2
598	5030.572396	433.7239822	1912300598	19	123	ΑΑ			ΑΑ00598	45193194		98019360	424509.3988	4494592.118	04240-44940	2
599	1526.50547	192.6332641	1912300599	19	123	ΑΑ			ΑΑ00599	45193194		98019331	421430.4968	4494608.153	04200-44940	2
600	4027.5	263.1170232	1912300600	19	123	ΑΑ			ΑΑ00600	45193193		98019331	421283.3871	4494615.293	04200-44940	2
601	27967.24868	1265.032412	1912300601	19	123	ΑΑ			ΑΑ00601	45193194		98019359	422506.1938	4494429.664	04200-44940	2
602	7815.39436	469.2997686	1912300602	19	123	ΑΑ			ΑΑ00602	45193194		98019360	422981.7647	4494573.131	04200-44940	2
603	673.6280314	312.0879387	1912300603	19	123	ΑΔ			ΑΔ00603	45193194		98019373	421577.25	4494473.662	04200-44940	2
604	2145.784165	181.0540861	1912300604	19	123	ΠΑ			ΠΑ00604	45193086		98019362	424447.7839	4498605.931	04240-44970	2
605	3245.426145	338.5531533	1912300605	19	123	ΑΔ			ΑΔ00605	45193194		98019361	423171.4389	4494464.126	04200-44940	2
606	5565.654531	430.6311267	1912300606	19	123	ΑΔ			ΑΔ00606	45193194		98019360	424270.3441	4494447.776	04240-44940	2
607	453.5471247	169.9640866	1912300607	19	123	ΑΔ			ΑΔ00607	45193194		98019373	421605.5955	4494496.306	04200-44940	2
608	6488.5	366.765812	1912300608	19	123	ΑΔ			ΑΔ00608	45193195		98019392	427755.2546	4494476.495	04240-44940	2
609	3219	227.7763294	1912300609	19	123	ΑΔ			ΑΔ00609	45193195		98019392	427419.1879	4494521.651	04240-44940	2
610	4113.5	252.7886418	1912300610	19	123	ΑΔ			ΑΔ00610	45193195		98019372	427159.4631	4494524.748	04240-44940	2
611	298.4335611	118.4133003	1912300611	19	123	ΑΔ			ΑΔ00611	45193194		98019331	421687.4092	4494567.538	04200-44940	2

ΥΠΟΥΡΓΕΙΟ ΠΕΡΙΒΑΛΛΟΝΤΟΣ, ΕΝΕΡΓΕΙΑΣ ΚΑΙ ΚΛΙΜΑΤΙΚΗΣ ΑΛΛΑΓΗΣ
ΚΤΗΜΑΤΟΛΟΓΙΟ Α.Ε.
ΑΠΟΚΕΝΤΡΩΜΕΝΗ ΔΙΟΙΚΗΣΗ ΜΑΚΕΔΟΝΙΑΣ ΘΡΑΚΗΣ
ΓΕΝΙΚΗ ΔΙΕΥΘΥΝΣΗ ΔΑΣΩΝ ΚΑΙ ΑΓΡΟΤΙΚΩΝ ΥΠΟΘΕΣΕΩΝ
ΔΙΕΥΘΥΝΣΗ ΔΑΣΩΝ ΘΕΣΣΑΛΟΝΙΚΗΣ
ΤΜΗΜΑ ΔΑΣΙΚΩΝ ΧΑΡΤΟΓΡΑΦΗΣΕΩΝ
ΠΕΡΙΦΕΡΕΙΑΚΗ ΕΝΟΤΗΤΑ (πρώην ΝΟΜΟΣ) ΘΕΣΣΑΛΟΝΙΚΗΣ
ΤΟΠΙΚΗ ΕΝΟΤΗΤΑ ΧΟΡΤΙΑΤΗ
ΔΗΜΟΥ ΠΥΛΑΙΑΣ - ΧΟΡΤΙΑΤΗ

A/A	AREA	PERIMETER	DKA	NOMOS	OTA	KATHGORDX	KATHGORAL1	KATHGORAL2	LABEL_DX	PHOTO_45	PHOTO_60	PHOTO_PO	POLY_X_CO	POLY_Y_CO	PINAKOKXE	LANDTYPE
612	476.7454069	126.173899	1912300612	19	123	ΑΔ			ΑΔ00612	45193194		98019331	421436.7731	4494585.824	04200-44940	2
613	6875	562.3059655	1912300613	19	123	ΑΔ			ΑΔ00613	45193194		98019373	427819.9194	4494508.167	04240-44940	2
614	237.5309667	72.06756704	1912300614	19	123	ΑΔ			ΑΔ00614	45193194		98019360	424491.09	4494606.231	04240-44940	2
615	5726	374.5378004	1912300615	19	123	ΑΔ			ΑΔ00615	45193195		98019372	426884.3993	4494553.39	04240-44940	2
616	278.4119331	92.55091019	1912300616	19	123	ΑΔ			ΑΔ00616	45193194		98019331	421706.6737	4494611.914	04200-44940	2
617	943.248433	203.2188616	1912300617	19	123	ΑΔ			ΑΔ00617	45193194		98019331	421461.6084	4494606.054	04200-44940	2
618	7153.49995	725.1881612	1912300618	19	123	ΑΔ			ΑΔ00618	45193194		98019360	424504.6148	4494574.696	04240-44940	2
619	422	86.30047884	1912300619	19	123	ΑΔ			ΑΔ00619	45193194		98019360	424402.7283	4494619.481	04240-44940	2
620	603	115.496345	1912300620	19	123	ΑΔ			ΑΔ00620	45193194		98019331	421640.5763	4494617.241	04200-44940	2
621	8403.458375	628.1252741	1912300621	19	123	ΑΔ			ΑΔ00621	45193195		98019372	427084.9533	4494593.75	04240-44940	2
622	561.8702328	229.9170341	1912300622	19	123	ΑΔ			ΑΔ00622	45193194		98019359	422402.4895	4494609.779	04200-44940	2
623	4805	343.0634584	1912300623	19	123	ΑΔ			ΑΔ00623	45193195		98019392	427573.3573	4494604.449	04240-44940	2
624	6625.841224	375.857503	1912300624	19	123	ΠΑ			ΠΑ00624	45193194		98019359	422957.3227	4494407.481	04200-44940	2
625	5519.314693	308.604084	1912300625	19	123	ΠΑ			ΠΑ00625	45193194		98019360	422378.5961	4495083.17	04200-44940	2
626	1800.709072	185.3156341	1912300626	19	123	ΠΔ			ΠΔ00626	45193194		98019361	424381.0731	4495784.145	04240-44940	2
627	2532.000273	335.8534952	1912300627	19	123	ΠΔ			ΠΔ00627	45193194		98019360	424402.0333	4495266.52	04240-44940	2
628	6543	413.9787457	1912300628	19	123	ΠΔ			ΠΔ00628	45193194		98019360	424384.9325	4495229.817	04240-44940	2
629	4711.481625	300.5382728	1912300629	19	123	ΠΑ			ΠΑ00629	45193194		98019361	424328.8108	4495643.534	04240-44940	2
630	5282.518561	284.941711	1912300630	19	123	ΠΑ			ΠΑ00630	45193194		98019372	424933.9765	4495467.688	04240-44940	2
631	1939.761987	178.7307279	1912300631	19	123	ΠΑ			ΠΑ00631	45193194		98019372	425024.9395	4495354.227	04240-44940	2
632	438.3109625	98.42158878	1912300632	19	123	ΠΔ			ΠΔ00632	45193194		98019371	424654.6725	4495839.9	04240-44940	2
633	931.6938468	164.7628582	1912300633	19	123	ΠΑ			ΠΑ00633	45193194		98019371	424613.7387	4495853.632	04240-44940	2
634	4249.642385	339.669431	1912300634	19	123	ΠΑ			ΠΑ00634	45193194		98019371	424734.8794	4495753.975	04240-44940	2
635	6727.648473	383.0098278	1912300635	19	123	ΑΑ			ΑΑ00635	45193194		98019360	424038.7171	4494624.342	04240-44940	2
636	9591.461196	540.7434449	1912300636	19	123	ΑΑ			ΑΑ00636	45193195		98019372	427096.3535	4494660.449	04240-44940	2
637	24715.50376	722.2133538	1912300637	19	123	ΑΑ			ΑΑ00637	45193195		98019392	427360.2651	4494660.834	04240-44940	2
638	1393.266467	176.4361688	1912300638	19	123	ΑΑ			ΑΑ00638	45193194		98019360	424074.4373	4494733.473	04240-44940	2
639	1152.963481	137.4707901	1912300639	19	123	ΑΑ			ΑΑ00639	45193194		98019360	422783.2757	4494807.634	04200-44940	2
640	9665.270548	381.0800961	1912300640	19	123	ΑΑ			ΑΑ00640	45193195		98019392	427585.0756	4494761.918	04240-44940	2
641	9069.617629	561.7799282	1912300641	19	123	ΑΑ			ΑΑ00641	45193195		98019392	427386.2329	4494800.009	04240-44940	2
642	8397.456839	475.1662591	1912300642	19	123	ΑΑ			ΑΑ00642	45193195		98019372	426128.6559	4494795.557	04240-44940	2
643	9254.635503	855.9233653	1912300643	19	123	ΑΑ			ΑΑ00643	45193194		98019331	421587.239	4494705.007	04200-44940	2
644	3544.5009	267.864917	1912300644	19	123	ΑΔ			ΑΔ00644	45193194		98019360	423781.3173	4494625.293	04200-44940	2
645	358.2647632	203.3993526	1912300645	19	123	ΑΔ			ΑΔ00645	45193194		98019331	421608.5479	4494620.56	04200-44940	2
646	99.21166525	64.93196294	1912300646	19	123	ΑΔ			ΑΔ00646	45193194		98019331	421598.058	4494716.896	04200-44940	2
647	524	96.85439607	1912300647	19	123	ΑΔ			ΑΔ00647	45193194		98019360	423930.3216	4494717.606	04200-44940	2
648	846.0838252	259.193187	1912300648	19	123	ΑΔ			ΑΔ00648	45193194		98019360	422286.5439	4494694.851	04200-44940	2
649	1760.490423	222.3180691	1912300649	19	123	ΑΔ			ΑΔ00649	45193194		98019360	424059.2127	4494702.951	04240-44940	2
650	521.300556	136.326616	1912300650	19	123	ΑΔ			ΑΔ00650	45193194		98019359	422844.7888	4494731.392	04200-44940	2
651	1688.5	232.7810068	1912300651	19	123	ΑΔ			ΑΔ00651	45193194		98019360	424503.8394	4494728.742	04240-44940	2
652	7907.159574	488.4912722	1912300652	19	123	ΑΔ			ΑΔ00652	45193195		98019392	427650.6654	4494708.833	04240-44940	2
653	9540.5	424.2400779	1912300653	19	123	ΑΔ			ΑΔ00653	45193194		98019360	424308.8039	4494716.674	04240-44940	2
654	3878.666942	271.5710541	1912300654	19	123	ΑΔ			ΑΔ00654	45193195		98019372	426367.0045	4494767.288	04240-44940	2
655	2355.66725	226.4957411	1912300655	19	123	ΑΔ			ΑΔ00655	45193195		98019392	427892.2262	4494771.788	04240-44940	2
656	2164.970403	708.7171767	1912300656	19	123	ΑΔ			ΑΔ00656	45193194		98019331	421576.6638	4494626.684	04200-44940	2
657	3936.608803	286.9006968	1912300657	19	123	ΑΔ			ΑΔ00657	45193194		98019360	424068.6358	4494777.612	04240-44940	2
658	148.6847288	58.57754115	1912300658	19	123	ΑΔ			ΑΔ00658	45193194		98019331	421811.1997	4494856.931	04200-44940	2

ΥΠΟΥΡΓΕΙΟ ΠΕΡΙΒΑΛΛΟΝΤΟΣ, ΕΝΕΡΓΕΙΑΣ ΚΑΙ ΚΛΙΜΑΤΙΚΗΣ ΑΛΛΑΓΗΣ
ΚΤΗΜΑΤΟΛΟΓΙΟ Α.Ε.
ΑΠΟΚΕΝΤΡΩΜΕΝΗ ΔΙΟΙΚΗΣΗ ΜΑΚΕΔΟΝΙΑΣ ΘΡΑΚΗΣ
ΓΕΝΙΚΗ ΔΙΕΥΘΥΝΣΗ ΔΑΣΩΝ ΚΑΙ ΑΓΡΟΤΙΚΩΝ ΥΠΟΘΕΣΕΩΝ
ΔΙΕΥΘΥΝΣΗ ΔΑΣΩΝ ΘΕΣΣΑΛΟΝΙΚΗΣ
ΤΜΗΜΑ ΔΑΣΙΚΩΝ ΧΑΡΤΟΓΡΑΦΗΣΕΩΝ
ΠΕΡΙΦΕΡΕΙΑΚΗ ΕΝΟΤΗΤΑ (πρώην ΝΟΜΟΣ) ΘΕΣΣΑΛΟΝΙΚΗΣ
ΤΟΠΙΚΗ ΕΝΟΤΗΤΑ ΧΟΡΤΙΑΤΗ
ΔΗΜΟΥ ΠΥΛΑΙΑΣ - ΧΟΡΤΙΑΤΗ

A/A	AREA	PERIMETER	DKA	NOMOS	OTA	KATHGORDX	KATHGORAL1	KATHGORAL2	LABEL_DX	PHOTO_45	PHOTO_60	PHOTO_PO	POLY_X_CO	POLY_Y_CO	PINAKOKXE	LANDTYPE
659	1958.217933	273.7253286	1912300659	19	123	ΑΔ			ΑΔ00659	45193194		98019360	423980.0066	4494836.802	04200-44940	2
660	1065.23667	449.3789967	1912300660	19	123	ΑΔ			ΑΔ00660	45193194		98019331	421577.7843	4494824.999	04200-44940	2
661	2018.833583	190.9037497	1912300661	19	123	ΠΑ			ΠΑ00661	45193194		98019360	424529.017	4495581.995	04240-44940	2
662	4980.080533	411.865004	1912300662	19	123	ΠΑ			ΠΑ00662	45193194		98019359	422725.2667	4494935.035	04200-44940	2
663	2379.0003	237.0327723	1912300663	19	123	ΠΑ			ΠΑ00663	45193194		98019360	423176.7626	4494988.738	04200-44940	2
664	853.7725338	147.9934185	1912300664	19	123	ΠΑ			ΠΑ00664	45193194		98019360	422826.0936	4494923.677	04200-44940	2
665	378.9954837	113.0811677	1912300665	19	123	ΠΔ			ΠΔ00665	45193194		98019361	423209.4202	4494915.349	04200-44940	2
666	204.8069972	81.23075185	1912300666	19	123	ΠΔ			ΠΔ00666	45193194		98019361	423227.2265	4494907.709	04200-44940	2
667	85	43.34869124	1912300667	19	123	ΠΔ			ΠΔ00667	45193194		98019360	423193	4494958.667	04200-44940	2
668	3761.462194	297.325815	1912300668	19	123	ΠΑ			ΠΑ00668	45193194		98019360	423353.3929	4494959.343	04200-44940	2
669	1999	187.6187797	1912300669	19	123	ΠΑ			ΠΑ00669	45193194		98019360	423517.2541	4494956.691	04200-44940	2
670	118	91.58456831	1912300670	19	123	ΠΔ			ΠΔ00670	45193194		98019360	423978	4494953.333	04200-44940	2
671	4087.0003	363.6098999	1912300671	19	123	ΠΑ			ΠΑ00671	45193194		98019360	423989.2052	4494909.417	04200-44940	2
672	236.5	96.8214876	1912300672	19	123	ΠΔ			ΠΔ00672	45193194		98019360	423957.4722	4494930.615	04200-44940	2
673	557	110.2302403	1912300673	19	123	ΠΔ			ΠΔ00673	45193194		98019360	424022.0245	4494886.816	04240-44940	2
674	357	104.0480022	1912300674	19	123	ΠΔ			ΠΔ00674	45193194		98019360	423974.6275	4494878.482	04200-44940	2
675	227	58.90526806	1912300675	19	123	ΑΑ			ΑΑ00675	45193194		98019360	424381.2812	4494861.271	04240-44940	2
676	15193.64921	1442.160176	1912300676	19	123	ΑΑ			ΑΑ00676	45193194		98019373	422190.3524	4494621.434	04200-44940	2
677	2072.908017	180.3003177	1912300677	19	123	ΑΑ			ΑΑ00677	45193194		98019360	424022.3539	4494852.378	04240-44940	2
678	1033.621188	168.7639273	1912300678	19	123	ΑΑ			ΑΑ00678	45193194		98019331	421796.4387	4494873.704	04200-44940	2
679	1205.5	153.1617615	1912300679	19	123	ΑΑ			ΑΑ00679	45193194		98019360	424432.9704	4494887.375	04240-44940	2
680	1366	170.8741516	1912300680	19	123	ΑΑ			ΑΑ00680	45193194		98019360	422272.4998	4494922.671	04200-44940	2
681	5635.395027	460.0319912	1912300681	19	123	ΑΑ			ΑΑ00681	45193194		98019360	422846.2644	4494887.532	04200-44940	2
682	198.9514723	59.45864542	1912300682	19	123	ΑΔ			ΑΔ00682	45193194		98019331	421833.4255	4494868.105	04200-44940	2
683	3721.673408	398.3723635	1912300683	19	123	ΑΔ			ΑΔ00683	45193195		98019372	426050.2926	4494838.505	04240-44940	2
684	5641.737372	327.6362134	1912300684	19	123	ΑΔ			ΑΔ00684	45193195		98019372	426479.7235	4494843.006	04240-44940	2
685	5988.884529	811.0989919	1912300685	19	123	ΑΔ			ΑΔ00685	45193195		98019372	426131.8258	4494813.735	04240-44940	2
686	716.5	118.7456898	1912300686	19	123	ΑΔ			ΑΔ00686	45193194		98019360	422464.16	4494888.474	04200-44940	2
687	464.5	116.4211332	1912300687	19	123	ΑΔ			ΑΔ00687	45193194		98019360	424456.7409	4494889.446	04240-44940	2
688	228.5385108	124.5014474	1912300688	19	123	ΑΔ			ΑΔ00688	45193194		98019331	421777.7418	4494878.68	04200-44940	2
689	386.5	103.5248873	1912300689	19	123	ΑΔ			ΑΔ00689	45193194		98019360	424412.0073	4494902.147	04240-44940	2
690	880.5	158.0717527	1912300690	19	123	ΑΔ			ΑΔ00690	45193194		98019360	422370.8425	4494892.92	04200-44940	2
691	2204	292.2256838	1912300691	19	123	ΑΔ			ΑΔ00691	45193194		98019360	424142.8062	4494883.112	04240-44940	2
692	4347.5	283.6890006	1912300692	19	123	ΑΔ			ΑΔ00692	45193195		98019392	427876.0276	4494878.855	04240-44940	2
693	1208.5	147.0895565	1912300693	19	123	ΑΔ			ΑΔ00693	45193195		98019372	425793.9241	4494923.382	04240-44940	2
694	731.9082033	199.93879	1912300694	19	123	ΑΔ			ΑΔ00694	45193194		98019359	422558.8382	4494911.03	04200-44940	2
695	674.8014218	107.6170589	1912300695	19	123	ΑΔ			ΑΔ00695	45193194		98019360	422756.752	4494923.167	04200-44940	2
696	2418.5	197.7029464	1912300696	19	123	ΑΔ			ΑΔ00696	45193195		98019372	426166.0983	4494918.706	04240-44940	2
697	808.8935732	121.4736127	1912300697	19	123	ΠΑ			ΠΑ00697	45193194		98019361	423262.7403	4495518.988	04200-44940	2
698	2833.541002	212.7353828	1912300698	19	123	ΠΑ			ΠΑ00698	45193194		98019361	423082.812	4495828.83	04200-44940	2
699	1997.781366	190.3465108	1912300699	19	123	ΠΑ			ΠΑ00699	45193194		98019360	423042.048	4495826.526	04200-44940	2
700	2040.397464	244.4525101	1912300700	19	123	ΠΑ			ΠΑ00700	45193194		98019361	423217.3525	4495091.889	04200-44940	2
701	523.7211848	92.45923795	1912300701	19	123	ΑΑ			ΑΑ00701	45193195		98019392	427640.0178	4494984.8	04240-44940	2
702	1508.414151	247.629574	1912300702	19	123	ΑΑ			ΑΑ00702	45193194		98019330	421662.7719	4494971.202	04200-44940	2
703	9487.048234	528.1232468	1912300703	19	123	ΑΑ			ΑΑ00703	45193195		98019392	427524.972	4494971.34	04240-44940	2
704	2688	221.7180803	1912300704	19	123	ΑΑ			ΑΑ00704	45193194		98019360	422281.5506	4495012.349	04200-44940	2
705	837.6648282	151.4874136	1912300705	19	123	ΑΑ			ΑΑ00705	45193194		98019360	424549.5292	4495048.041	04240-44940	2

ΥΠΟΥΡΓΕΙΟ ΠΕΡΙΒΑΛΛΟΝΤΟΣ, ΕΝΕΡΓΕΙΑΣ ΚΑΙ ΚΛΙΜΑΤΙΚΗΣ ΑΛΛΑΓΗΣ
ΚΤΗΜΑΤΟΛΟΓΙΟ Α.Ε.
ΑΠΟΚΕΝΤΡΩΜΕΝΗ ΔΙΟΙΚΗΣΗ ΜΑΚΕΔΟΝΙΑΣ ΘΡΑΚΗΣ
ΓΕΝΙΚΗ ΔΙΕΥΘΥΝΣΗ ΔΑΣΩΝ ΚΑΙ ΑΓΡΟΤΙΚΩΝ ΥΠΟΘΕΣΕΩΝ
ΔΙΕΥΘΥΝΣΗ ΔΑΣΩΝ ΘΕΣΣΑΛΟΝΙΚΗΣ
ΤΜΗΜΑ ΔΑΣΙΚΩΝ ΧΑΡΤΟΓΡΑΦΗΣΕΩΝ
ΠΕΡΙΦΕΡΕΙΑΚΗ ΕΝΟΤΗΤΑ (πρώην ΝΟΜΟΣ) ΘΕΣΣΑΛΟΝΙΚΗΣ
ΤΟΠΙΚΗ ΕΝΟΤΗΤΑ ΧΟΡΤΙΑΤΗ
ΔΗΜΟΥ ΠΥΛΑΙΑΣ - ΧΟΡΤΙΑΤΗ

A/A	AREA	PERIMETER	DKA	NOMOS	OTA	KATHGORDX	KATHGORAL1	KATHGORAL2	LABEL_DX	PHOTO_45	PHOTO_60	PHOTO_PO	POLY_X_CO	POLY_Y_CO	PINAKOKXE	LANDTYPE
706	17023.71889	706.7427059	1912300706	19	123	ΑΑ			ΑΑ00706	45193194		98019360	424276.2966	4494996.762	04240-44940	2
707	44206.05958	1625.50865	1912300707	19	123	ΑΑ			ΑΑ00707	45193195		98019372	426459.8186	4494931.617	04240-44940	2
708	557.5	88.97740416	1912300708	19	123	ΑΑ			ΑΑ00708	45193194		98019372	425360.2771	4495095.138	04240-44940	2
709	3735.300832	267.5136378	1912300709	19	123	ΑΑ			ΑΑ00709	45193194		98019372	424834.1556	4495077.366	04240-44940	2
710	2061.12589	190.559375	1912300710	19	123	ΑΑ			ΑΑ00710	45193195		98019372	425990.7871	4495130.319	04240-44940	2
711	2021.284738	193.2513839	1912300711	19	123	ΑΑ			ΑΑ00711	45193195		98019372	427050.8575	4495135.749	04240-44940	2
712	2180.146821	187.4273524	1912300712	19	123	ΑΑ			ΑΑ00712	45193195		98019372	426734.3425	4495124.531	04240-44940	2
713	2258.262547	245.8391814	1912300713	19	123	ΑΑ			ΑΑ00713	45193194		98019360	424177.7254	4495106.059	04240-44940	2
714	1734.778515	222.9637235	1912300714	19	123	ΑΑ			ΑΑ00714	45193194		98019372	424710.0515	4495132.01	04240-44940	2
715	217583.3234	7497.43455	1912300715	19	123	ΑΑ			ΑΑ00715	45193194		98019373	422852.7708	4494527.227	04200-44940	2
716	1390.118588	172.4021312	1912300716	19	123	ΑΑ			ΑΑ00716	45193194		98019372	425364.4276	4495169.375	04240-44940	2
717	1910.088452	183.1575959	1912300717	19	123	ΑΑ			ΑΑ00717	45193195		98019372	425974.5519	4495180.907	04240-44940	2
718	3572.411617	249.5516647	1912300718	19	123	ΑΔ			ΑΔ00718	45193195		98019372	426267.4578	4494908.814	04240-44940	2
719	7472.651557	350.2397021	1912300719	19	123	ΑΔ			ΑΔ00719	45193195		98019372	427075.8294	4494898.82	04240-44940	2
720	1081.5	125.4104648	1912300720	19	123	ΑΔ			ΑΔ00720	45193195		98019372	425695.6419	4494939.343	04240-44940	2
721	1289.5	158.6984979	1912300721	19	123	ΑΔ			ΑΔ00721	45193194		98019360	424048.8655	4494941.25	04240-44940	2
722	172.5	67.40099074	1912300722	19	123	ΑΔ			ΑΔ00722	45193194		98019360	424497	4494947.667	04240-44940	2
723	369.6569423	112.6881555	1912300723	19	123	ΑΔ			ΑΔ00723	45193194		98019330	421682.2472	4494947.418	04200-44940	2
724	1454.959248	244.4997144	1912300724	19	123	ΑΔ			ΑΔ00724	45193194		98019361	423002.1795	4494942.621	04200-44940	2
725	1908	172.5216528	1912300725	19	123	ΑΔ			ΑΔ00725	45193195		98019372	426102.0017	4494945.738	04240-44940	2
726	508	90.71727339	1912300726	19	123	ΑΔ			ΑΔ00726	45193195		98019372	425770.3287	4494965.148	04240-44940	2
727	1090.5	121.3878744	1912300727	19	123	ΑΔ			ΑΔ00727	45193195		98019372	425873.2664	4494961.465	04240-44940	2
728	1680	174.1550845	1912300728	19	123	ΑΔ			ΑΔ00728	45193194		98019360	424415.0931	4494984.954	04240-44940	2
729	2361.320782	291.3658242	1912300729	19	123	ΑΔ			ΑΔ00729	45193194		98019360	422937.7715	4494973.108	04200-44940	2
730	855.5	148.7246012	1912300730	19	123	ΑΔ			ΑΔ00730	45193195		98019372	425720.7853	4494991.083	04240-44940	2
731	1011.485355	202.548439	1912300731	19	123	ΑΔ			ΑΔ00731	45193194		98019360	422669.6825	4494984.007	04200-44940	2
732	1489.068821	173.225695	1912300732	19	123	ΠΑ			ΠΑ00732	45193194		98019361	423284.6204	4495088.292	04200-44940	2
733	373.9316846	95.93824342	1912300733	19	123	ΠΑ			ΠΑ00733	45193194		98019361	423275.6309	4495051.141	04200-44940	2
734	4025.602635	263.9582229	1912300734	19	123	ΠΑ			ΠΑ00734	45193194		98019360	422345.4947	4495388.121	04200-44940	2
735	2210.768245	200.5019776	1912300735	19	123	ΠΑ	ΠΧ		ΠΑ00735	45193194		98019373	422307.3142	4495452.26	04200-44940	2
736	5281.049955	290.9485867	1912300736	19	123	ΠΑ			ΠΑ00736	45193194		98019360	422357.5254	4495270.48	04200-44940	2
737	1083.1192	264.3420088	1912300737	19	123	ΠΔ			ΠΔ00737	45193195		98019392	428172.928	4495240.251	04280-44940	2
738	822.5	187.4465478	1912300738	19	123	ΠΔ			ΠΔ00738	45193195		98019392	428269.9749	4495180.605	04280-44940	2
739	1162.586605	148.1789065	1912300739	19	123	ΠΔ			ΠΔ00739	45193195		98019392	428098.478	4495093.544	04280-44940	2
740	3659.375	249.5879959	1912300740	19	123	ΠΑ			ΠΑ00740	45193195		98019392	428094.3161	4494820.158	04280-44940	2
741	5620.5	382.2420125	1912300741	19	123	ΠΑ			ΠΑ00741	45193195		98019392	427979.8697	4494790.699	04240-44940	2
742	2376.125	188.932982	1912300742	19	123	ΠΑ			ΠΑ00742	45193195		98019392	428063.8473	4494907.094	04280-44940	2
743	48.91826193	33.32088682	1912300743	19	123	ΠΑ			ΠΑ00743	45193195		98019392	428254.7462	4494865.876	04280-44940	2
744	27473.46053	893.8114628	1912300744	19	123	ΠΑ			ΠΑ00744	45193195		98019392	428170.312	4495125.931	04280-44940	2
745	972.6968976	144.8612678	1912300745	19	123	ΑΑ			ΑΑ00745	45193194		98019361	422612.7676	4495220.058	04200-44940	2
746	1262.215204	146.5197517	1912300746	19	123	ΑΑ			ΑΑ00746	45193194		98019360	422876.183	4495219.923	04200-44940	2
747	1006.558951	141.8402652	1912300747	19	123	ΑΑ			ΑΑ00747	45193194		98019360	422349.4168	4495226.591	04200-44940	2
748	2025.009704	216.0619952	1912300748	19	123	ΑΑ			ΑΑ00748	45193194		98019360	422472.6243	4495212.334	04200-44940	2
749	60267.18169	1727.873495	1912300749	19	123	ΑΑ			ΑΑ00749	45193195		98019392	427987.5472	4495138.784	04240-44940	2
750	1864.5	208.8448635	1912300750	19	123	ΑΑ			ΑΑ00750	45193194		98019360	422872.4145	4495298.669	04200-44940	2
751	4372.5	353.0902872	1912300751	19	123	ΑΑ			ΑΑ00751	45193194		98019372	425333.115	4495353.964	04240-44940	2
752	836.8093584	130.6767785	1912300752	19	123	ΑΑ			ΑΑ00752	45193194		98019372	425009.6965	4495384.159	04240-44940	2

ΥΠΟΥΡΓΕΙΟ ΠΕΡΙΒΑΛΛΟΝΤΟΣ, ΕΝΕΡΓΕΙΑΣ ΚΑΙ ΚΛΙΜΑΤΙΚΗΣ ΑΛΛΑΓΗΣ
ΚΤΗΜΑΤΟΛΟΓΙΟ Α.Ε.
ΑΠΟΚΕΝΤΡΩΜΕΝΗ ΔΙΟΙΚΗΣΗ ΜΑΚΕΔΟΝΙΑΣ ΘΡΑΚΗΣ
ΓΕΝΙΚΗ ΔΙΕΥΘΥΝΣΗ ΔΑΣΩΝ ΚΑΙ ΑΓΡΟΤΙΚΩΝ ΥΠΟΘΕΣΕΩΝ
ΔΙΕΥΘΥΝΣΗ ΔΑΣΩΝ ΘΕΣΣΑΛΟΝΙΚΗΣ
ΤΜΗΜΑ ΔΑΣΙΚΩΝ ΧΑΡΤΟΓΡΑΦΗΣΕΩΝ
ΠΕΡΙΦΕΡΕΙΑΚΗ ΕΝΟΤΗΤΑ (πρώην ΝΟΜΟΣ) ΘΕΣΣΑΛΟΝΙΚΗΣ
ΤΟΠΙΚΗ ΕΝΟΤΗΤΑ ΧΟΡΤΙΑΤΗ
ΔΗΜΟΥ ΠΥΛΑΙΑΣ - ΧΟΡΤΙΑΤΗ

A/A	AREA	PERIMETER	DKA	NOMOS	OTA	KATHGORDX	KATHGORAL1	KATHGORAL2	LABEL_DX	PHOTO_45	PHOTO_60	PHOTO_PO	POLY_X_CO	POLY_Y_CO	PINAKOKXE	LANDTYPE
753	10042.72148	636.7644813	1912300753	19	123	ΑΑ			ΑΑ00753	45193194		98019372	424979.7752	4495347.83	04240-44940	2
754	6111.142637	354.3641774	1912300754	19	123	ΑΑ			ΑΑ00754	45193194		98019360	422125.2031	4495373.608	04200-44940	2
755	1600.798842	192.1399391	1912300755	19	123	ΑΑ			ΑΑ00755	45193195		98019372	425497.8767	4495416.289	04240-44940	2
756	5477.490931	395.3765216	1912300756	19	123	ΑΑ			ΑΑ00756	45193194		98019360	422956.7962	4495437.063	04200-44940	2
757	5028.672345	354.1941801	1912300757	19	123	ΑΔ			ΑΔ00757	45193194		98019360	422584.2332	4494986.559	04200-44940	2
758	1503.5	164.5759541	1912300758	19	123	ΑΔ			ΑΔ00758	45193194		98019372	425345.8858	4495001.345	04240-44940	2
759	646.5	100.7028063	1912300759	19	123	ΑΔ			ΑΔ00759	45193194		98019372	425284.8515	4495025.422	04240-44940	2
760	270	66.32285506	1912300760	19	123	ΑΔ			ΑΔ00760	45193194		98019360	424440.7222	4495034.8	04240-44940	2
761	725.5	130.4490901	1912300761	19	123	ΑΔ			ΑΔ00761	45193194		98019372	425230.6667	4495035.667	04240-44940	2
762	1271.164069	251.6981635	1912300762	19	123	ΑΔ			ΑΔ00762	45193195		98019392	427484.6068	4495020.115	04240-44940	2
763	1380.604456	341.7400516	1912300763	19	123	ΑΔ			ΑΔ00763	45193194		98019360	424338.2656	4495024.356	04240-44940	2
764	723.3888386	239.6600268	1912300764	19	123	ΑΔ			ΑΔ00764	45193194		98019360	424541.192	4495053.969	04240-44940	2
765	578	101.3798905	1912300765	19	123	ΑΔ			ΑΔ00765	45193194		98019372	425305.4916	4495068.751	04240-44940	2
766	25867.54746	1081.527371	1912300766	19	123	ΑΔ			ΑΔ00766	45193195		98019392	427755.8924	4494916.023	04240-44940	2
767	2639	323.9683608	1912300767	19	123	ΑΔ			ΑΔ00767	45193195		98019372	425671.1427	4495059.995	04240-44940	2
768	566	110.4970686	1912300768	19	123	ΑΔ			ΑΔ00768	45193194		98019372	425200.4311	4495082.386	04240-44940	2
769	160.8346625	101.2744275	1912300769	19	123	ΑΔ			ΑΔ00769	45193194		98019373	424193.4811	4495090.092	04240-44940	2
770	882.00015	113.1798951	1912300770	19	123	ΑΔ			ΑΔ00770	45193194		98019372	425298.3949	4495100.993	04240-44940	2
771	4001.823132	260.9936047	1912300771	19	123	ΠΑ			ΠΑ00771	45193195		98019391	428384.248	4495831.639	04280-44940	2
772	3025.383725	302.722493	1912300772	19	123	ΑΑ			ΑΑ00772	45193194		98019360	422066.1706	4495453.753	04200-44940	2
773	1007.690903	140.7414788	1912300773	19	123	ΑΑ			ΑΑ00773	45193194		98019372	424997.1549	4495464.926	04240-44940	2
774	12967.50208	527.5679081	1912300774	19	123	ΑΑ			ΑΑ00774	45193195		98019372	425972.7284	4495490.643	04240-44940	2
775	2580.062572	242.1541809	1912300775	19	123	ΑΑ			ΑΑ00775	45193194		98019372	425406.8541	4495513.903	04240-44940	2
776	2906.972143	254.9276836	1912300776	19	123	ΑΑ			ΑΑ00776	45193194		98019360	422165.7842	4495530.67	04200-44940	2
777	2286.321967	310.9959983	1912300777	19	123	ΑΑ			ΑΑ00777	45193194		98019360	422677.1672	4495526.209	04200-44940	2
778	4403.400498	274.016125	1912300778	19	123	ΑΑ			ΑΑ00778	45193193		98019330	421315.8334	4495567.935	04200-44940	2
779	878.5569849	143.8969328	1912300779	19	123	ΑΑ			ΑΑ00779	45193194		98019360	422969.3907	4495604.672	04200-44940	2
780	3461.300968	234.2385346	1912300780	19	123	ΑΑ			ΑΑ00780	45193195		98019372	426947.2489	4495594.437	04240-44940	2
781	2607.395864	264.5102902	1912300781	19	123	ΑΑ			ΑΑ00781	45193194		98019360	422252.1722	4495599.557	04200-44940	2
782	13192.32558	548.0584146	1912300782	19	123	ΑΑ			ΑΑ00782	45193195		98019372	426063.3373	4495566.52	04240-44940	2
783	3223.20593	230.4785907	1912300783	19	123	ΑΑ			ΑΑ00783	45193194		98019360	422061.2478	4495613.362	04200-44940	2
784	15583.91209	797.7893798	1912300784	19	123	ΑΑ			ΑΑ00784	45193195		98019372	425759.1379	4495542.286	04240-44940	2
785	25836.65621	1168.890794	1912300785	19	123	ΑΑ			ΑΑ00785	45193195		98019391	427482.3214	4495574.039	04240-44940	2
786	349.4465976	156.407805	1912300786	19	123	ΑΔ			ΑΔ00786	45193194		98019360	424156.797	4495092.046	04240-44940	2
787	4949.987159	446.5999523	1912300787	19	123	ΑΔ			ΑΔ00787	45193195		98019372	426816.4406	4495082.853	04240-44940	2
788	400	75.90474584	1912300788	19	123	ΑΔ			ΑΔ00788	45193195		98019372	425533.7658	4495122.081	04240-44940	2
789	12183.22636	481.5947842	1912300789	19	123	ΑΔ			ΑΔ00789	45193195		98019392	427602.2113	4495087.423	04240-44940	2
790	2406.265707	356.8749833	1912300790	19	123	ΑΔ			ΑΔ00790	45193194		98019360	422349.0696	4495111.948	04200-44940	2
791	5878.042409	335.5952042	1912300791	19	123	ΑΔ			ΑΔ00791	45193195		98019372	426678.1667	4495106.356	04240-44940	2
792	3026.437583	294.7879005	1912300792	19	123	ΑΔ			ΑΔ00792	45193194		98019372	424754.2856	4495127.252	04240-44940	2
793	1199.681773	201.6408269	1912300793	19	123	ΑΔ			ΑΔ00793	45193195		98019372	427042.3864	4495158.462	04240-44940	2
794	7207.504053	439.8107843	1912300794	19	123	ΑΔ			ΑΔ00794	45193195		98019372	426236.9946	4495127.726	04240-44940	2
795	5228	391.6908028	1912300795	19	123	ΑΔ			ΑΔ00795	45193194		98019372	425131.118	4495126.801	04240-44940	2
796	2037.5	178.6498501	1912300796	19	123	ΑΔ			ΑΔ00796	45193195		98019372	425543.4764	4495165.913	04240-44940	2
797	436.5	82.07555374	1912300797	19	123	ΑΔ			ΑΔ00797	45193194		98019372	425290.2932	4495189.085	04240-44940	2
798	2836.5	229.8714087	1912300798	19	123	ΑΔ			ΑΔ00798	45193195		98019372	426522.0297	4495158.015	04240-44940	2
799	2768.246689	302.0160654	1912300799	19	123	ΑΔ			ΑΔ00799	45193195		98019372	426728.8438	4495183.67	04240-44940	2

ΥΠΟΥΡΓΕΙΟ ΠΕΡΙΒΑΛΛΟΝΤΟΣ, ΕΝΕΡΓΕΙΑΣ ΚΑΙ ΚΛΙΜΑΤΙΚΗΣ ΑΛΛΑΓΗΣ
ΚΤΗΜΑΤΟΛΟΓΙΟ Α.Ε.
ΑΠΟΚΕΝΤΡΩΜΕΝΗ ΔΙΟΙΚΗΣΗ ΜΑΚΕΔΟΝΙΑΣ ΘΡΑΚΗΣ
ΓΕΝΙΚΗ ΔΙΕΥΘΥΝΣΗ ΔΑΣΩΝ ΚΑΙ ΑΓΡΟΤΙΚΩΝ ΥΠΟΘΕΣΕΩΝ
ΔΙΕΥΘΥΝΣΗ ΔΑΣΩΝ ΘΕΣΣΑΛΟΝΙΚΗΣ
ΤΜΗΜΑ ΔΑΣΙΚΩΝ ΧΑΡΤΟΓΡΑΦΗΣΕΩΝ
ΠΕΡΙΦΕΡΕΙΑΚΗ ΕΝΟΤΗΤΑ (πρώην ΝΟΜΟΣ) ΘΕΣΣΑΛΟΝΙΚΗΣ
ΤΟΠΙΚΗ ΕΝΟΤΗΤΑ ΧΟΡΤΙΑΤΗ
ΔΗΜΟΥ ΠΥΛΑΙΑΣ - ΧΟΡΤΙΑΤΗ

A/A	AREA	PERIMETER	DKA	NOMOS	OTA	KATHGORDX	KATHGORAL1	KATHGORAL2	LABEL_DX	PHOTO_45	PHOTO_60	PHOTO_PO	POLY_X_CO	POLY_Y_CO	PINAKOKXE	LANDTYPE
800	1563.5	166.1615967	1912300800	19	123	ΑΔ			ΑΔ00800	45193194		98019372	425092.7641	4495190.866	04240-44940	2
801	1337.393279	207.723071	1912300801	19	123	ΑΔ			ΑΔ00801	45193194		98019372	425358.8275	4495197.284	04240-44940	2
802	588.5	95.67031866	1912300802	19	123	ΑΔ			ΑΔ00802	45193195		98019392	427812.6338	4495206.057	04240-44940	2
803	2190.020943	214.5994615	1912300803	19	123	ΑΔ			ΑΔ00803	45193195		98019372	426586.941	4495207.014	04240-44940	2
804	618.5767488	129.8262057	1912300804	19	123	ΑΔ			ΑΔ00804	45193194		98019372	424759.8307	4495224.634	04240-44940	2
805	432	79.3099525	1912300805	19	123	ΑΔ			ΑΔ00805	45193194		98019372	425360.9749	4495233.483	04240-44940	2
806	2345.17795	225.8991617	1912300806	19	123	ΑΔ			ΑΔ00806	45193195		98019392	428263.171	4495214.132	04280-44940	2
807	1078.723956	203.5084498	1912300807	19	123	ΠΑ			ΠΑ00807	45193194		98019371	425171.1771	4496074.195	04240-44940	2
808	4744.350401	316.2044754	1912300808	19	123	ΠΑ			ΠΑ00808	45193194		98019371	425093.2323	4496114.551	04240-44940	2
809	1381.143375	146.9368155	1912300809	19	123	ΠΑ			ΠΑ00809	45193194		98019371	425144.5558	4496120.207	04240-44940	2
810	657.0192111	174.6303516	1912300810	19	123	ΠΑ			ΠΑ00810	45193194		98019371	424939.8109	4496079.937	04240-44940	2
811	251.7122327	96.18775968	1912300811	19	123	ΠΔ			ΠΔ00811	45193194		98019371	424709.4253	4496111.035	04240-44940	2
812	2425.942572	204.4244509	1912300812	19	123	ΠΑ			ΠΑ00812	45193194		98019371	424722.4325	4496083.939	04240-44940	2
813	432.8274943	91.57673321	1912300813	19	123	ΠΑ			ΠΑ00813	45193194		98019371	424767.1145	4496132.799	04240-44940	2
814	1739.5	204.7038992	1912300814	19	123	ΑΑ			ΑΑ00814	45193195		98019372	426748.5646	4495617.949	04240-44940	2
815	3685.422356	296.1606015	1912300815	19	123	ΑΑ			ΑΑ00815	45193195		98019391	427338.7781	4495632.805	04240-44940	2
816	1557.35823	172.8445796	1912300816	19	123	ΑΑ			ΑΑ00816	45193194		98019360	422212.1909	4495656.675	04200-44940	2
817	3102.386952	214.9645566	1912300817	19	123	ΑΑ			ΑΑ00817	45193195		98019372	425948.1352	4495648.79	04240-44940	2
818	1345.7529	200.9509333	1912300818	19	123	ΑΑ			ΑΑ00818	45193194		98019330	421936.12	4495627.957	04200-44940	2
819	3055.069257	264.9883304	1912300819	19	123	ΑΑ			ΑΑ00819	45193194		98019371	425436.5056	4495654.884	04240-44940	2
820	1742.942897	166.0008673	1912300820	19	123	ΑΑ			ΑΑ00820	45193194		98019361	423111.9663	4495676.722	04200-44940	2
821	2152.159435	180.8097553	1912300821	19	123	ΑΑ			ΑΑ00821	45193195		98019372	426350.9657	4495682.36	04240-44940	2
822	4614.524766	389.2222841	1912300822	19	123	ΑΑ			ΑΑ00822	45193193		98019330	421304.7836	4495656.67	04200-44940	2
823	2038.386126	239.2619193	1912300823	19	123	ΑΑ			ΑΑ00823	45193195		98019391	427482.7323	4495689.875	04240-44940	2
824	2221.921244	217.2150349	1912300824	19	123	ΑΝ	ΔΔ		ΑΝ00824	45193194		98019373	424339.2883	4498595.084	04240-44970	2
825	56657.7731	2667.685008	1912300825	19	123	ΑΑ			ΑΑ00825	45193086		98019362	424188.4361	4498574.254	04240-44970	2
826	684.5	98.2002943	1912300826	19	123	ΑΔ			ΑΔ00826	45193194		98019372	425311.7616	4495230.375	04240-44940	2
827	1265.588332	204.2776614	1912300827	19	123	ΑΔ			ΑΔ00827	45193194		98019361	422580.4662	4495239.537	04200-44940	2
828	340.5	76.55855375	1912300828	19	123	ΑΔ			ΑΔ00828	45193195		98019372	427294.8615	4495265.025	04240-44940	2
829	6617	366.7316251	1912300829	19	123	ΑΔ			ΑΔ00829	45193195		98019392	427620.1122	4495212.229	04240-44940	2
830	10578.33766	645.6134692	1912300830	19	123	ΑΔ			ΑΔ00830	45193195		98019392	427898.0195	4495184.641	04240-44940	2
831	635.963451	126.6413094	1912300831	19	123	ΑΔ			ΑΔ00831	45193086		98019370	425597.1513	4498045.431	04240-44970	2
832	5511.552328	305.1177993	1912300832	19	123	ΑΔ			ΑΔ00832	45193086		98019390	427334.335	4498013.566	04240-44970	2
833	1602.5	232.436343	1912300833	19	123	ΑΔ			ΑΔ00833	45193086		98019370	425752.1146	4498036.712	04240-44970	2
834	1263	150.3737266	1912300834	19	123	ΑΔ			ΑΔ00834	45193086		98019362	424314.398	4498052.623	04240-44970	2
835	3518.0001	237.3124219	1912300835	19	123	ΑΝ	ΔΔ		ΑΝ00835	45193195		98019372	426205.0596	4495647.708	04240-44940	2
836	1157.30177	197.0118286	1912300836	19	123	ΑΝ	ΔΔ		ΑΝ00836	45193194		98019371	424949.0263	4495635.196	04240-44940	2
837	9357.727215	434.4669047	1912300837	19	123	ΑΝ	ΔΔ		ΑΝ00837	45193195		98019371	425578.6484	4495622.962	04240-44940	2
838	10631.21681	494.7387939	1912300838	19	123	ΑΝ	ΔΔ		ΑΝ00838	45193195		98019371	425740.0053	4495643.591	04240-44940	2
839	1902.029507	207.7005722	1912300839	19	123	ΑΝ	ΔΔ		ΑΝ00839	45193195		98019391	427777.0468	4495738.758	04240-44940	2
840	22979.57153	1308.948797	1912300840	19	123	ΑΑ			ΑΑ00840	45193087		98019362	423733.4733	4498230.532	04200-44970	2
841	7923.680356	518.4769845	1912300841	19	123	ΑΑ			ΑΑ00841	45193086		98019390	427356.8309	4498317.257	04240-44970	2
842	5456.5	330.9718773	1912300842	19	123	ΑΑ			ΑΑ00842	45193086		98019370	425401.604	4498340.942	04240-44970	2
843	40968.01194	1093.332928	1912300843	19	123	ΑΑ			ΑΑ00843	45193086		98019370	426017.634	4498209.78	04240-44970	2
844	30801.28849	1133.103672	1912300844	19	123	ΑΑ			ΑΑ00844	45193086		98019370	424914.1979	4498270.24	04240-44970	2
845	920.5271566	194.7227799	1912300845	19	123	ΑΑ			ΑΑ00845	45193087		98019362	422439.1355	4498440.39	04200-44970	2
846	6070.710364	444.522697	1912300846	19	123	ΑΑ			ΑΑ00846	45193086		98019362	424201.2522	4498397.941	04240-44970	2

ΥΠΟΥΡΓΕΙΟ ΠΕΡΙΒΑΛΛΟΝΤΟΣ, ΕΝΕΡΓΕΙΑΣ ΚΑΙ ΚΛΙΜΑΤΙΚΗΣ ΑΛΛΑΓΗΣ
ΚΤΗΜΑΤΟΛΟΓΙΟ Α.Ε.
ΑΠΟΚΕΝΤΡΩΜΕΝΗ ΔΙΟΙΚΗΣΗ ΜΑΚΕΔΟΝΙΑΣ ΘΡΑΚΗΣ
ΓΕΝΙΚΗ ΔΙΕΥΘΥΝΣΗ ΔΑΣΩΝ ΚΑΙ ΑΓΡΟΤΙΚΩΝ ΥΠΟΘΕΣΕΩΝ
ΔΙΕΥΘΥΝΣΗ ΔΑΣΩΝ ΘΕΣΣΑΛΟΝΙΚΗΣ
ΤΜΗΜΑ ΔΑΣΙΚΩΝ ΧΑΡΤΟΓΡΑΦΗΣΕΩΝ
ΠΕΡΙΦΕΡΕΙΑΚΗ ΕΝΟΤΗΤΑ (πρώην ΝΟΜΟΣ) ΘΕΣΣΑΛΟΝΙΚΗΣ
ΤΟΠΙΚΗ ΕΝΟΤΗΤΑ ΧΟΡΤΙΑΤΗ
ΔΗΜΟΥ ΠΥΛΑΙΑΣ - ΧΟΡΤΙΑΤΗ

A/A	AREA	PERIMETER	DKA	NOMOS	OTA	KATHGORDX	KATHGORAL1	KATHGORAL2	LABEL_DX	PHOTO_45	PHOTO_60	PHOTO_PO	POLY_X_CO	POLY_Y_CO	PINAKOKXE	LANDTYPE
847	113031.8259	4328.675105	1912300847	19	123	ΑΑ			ΑΑ00847	45193086		98019390	427227.5987	4497966.573	04240-44970	2
848	5026.730568	306.3196528	1912300848	19	123	ΑΑ			ΑΑ00848	45193086		98019370	426362.0597	4498463.655	04240-44970	2
849	23106.75129	1290.583757	1912300849	19	123	ΑΑ			ΑΑ00849	45193194		98019373	424652.0035	4498403.569	04240-44970	2
850	8104.133359	634.3340985	1912300850	19	123	ΑΑ			ΑΑ00850	45193086		98019370	424908.5863	4498468.084	04240-44970	2
851	8169.693765	605.8033869	1912300851	19	123	ΑΔ			ΑΔ00851	45193194		98019360	422424.9775	4495217.324	04200-44940	2
852	1911.595193	219.8660953	1912300852	19	123	ΑΔ			ΑΔ00852	45193195		98019372	426466.0738	4495261.662	04240-44940	2
853	13623	849.5047239	1912300853	19	123	ΑΔ			ΑΔ00853	45193194		98019373	427365.6486	4495200.186	04240-44940	2
854	4890.0354	299.2865925	1912300854	19	123	ΑΔ			ΑΔ00854	45193195		98019372	425478.3907	4495251.481	04240-44940	2
855	5651.574692	592.0210745	1912300855	19	123	ΑΔ			ΑΔ00855	45193194		98019360	422300.636	4495259.181	04200-44940	2
856	1498.5	182.8450425	1912300856	19	123	ΑΔ			ΑΔ00856	45193194		98019372	425306.5154	4495298.534	04240-44940	2
857	1934.5	242.2706803	1912300857	19	123	ΑΔ			ΑΔ00857	45193195		98019372	426540.1575	4495306.219	04240-44940	2
858	57198.0075	2775.430058	1912300858	19	123	ΑΔ			ΑΔ00858	45193195		98019392	428156.9685	4495051.419	04280-44940	2
859	1304.5	150.5849751	1912300859	19	123	ΑΔ			ΑΔ00859	45193195		98019372	425591.9527	4495316.207	04240-44940	2
860	171.0487396	76.31157641	1912300860	19	123	ΑΔ			ΑΔ00860	45193194		98019360	422412.861	4495346.86	04200-44940	2
861	1334	147.5367012	1912300861	19	123	ΑΔ			ΑΔ00861	45193194		98019360	424280.1437	4495352.167	04240-44940	2
862	1341	153.8444059	1912300862	19	123	ΑΔ			ΑΔ00862	45193194		98019360	422868.0101	4495356.537	04200-44940	2
863	9735	461.6561525	1912300863	19	123	ΑΔ			ΑΔ00863	45193195		98019372	425454.4063	4495336.625	04240-44940	2
864	5285.745294	556.667124	1912300864	19	123	ΑΔ			ΑΔ00864	45193194		98019360	422675.6232	4495331.618	04200-44940	2
865	2745.121841	221.1469088	1912300865	19	123	ΠΔ			ΠΔ00865	45193195		98019372	427263.103	4495630.833	04240-44940	2
866	132.5004904	51.74040536	1912300866	19	123	ΠΔ			ΠΔ00866	45193194		98019371	425160.5793	4496075.538	04240-44940	2
867	1446.44344	156.1499693	1912300867	19	123	ΠΑ			ΠΑ00867	45193194		98019371	424968.3069	4496077.614	04240-44940	2
868	1037.1987	141.8190428	1912300868	19	123	ΑΑ			ΑΑ00868	45193194		98019371	424956.4581	4495713.589	04240-44940	2
869	1563.543961	191.5852453	1912300869	19	123	ΑΑ			ΑΑ00869	45193194		98019330	421459.2196	4495719.01	04200-44940	2
870	8486.732388	682.6644762	1912300870	19	123	ΑΑ			ΑΑ00870	45193194		98019371	424895.0802	4495635.319	04240-44940	2
871	5407.337406	395.3416427	1912300871	19	123	ΑΑ			ΑΑ00871	45193195		98019391	427558.6427	4495698.001	04240-44940	2
872	861.9215154	139.8629168	1912300872	19	123	ΑΑ			ΑΑ00872	45193194		98019361	424632.3314	4495743.139	04240-44940	2
873	1262.558719	149.9467	1912300873	19	123	ΑΑ			ΑΑ00873	45193194		98019371	425404.1969	4495739.375	04240-44940	2
874	1513.888413	162.5288097	1912300874	19	123	ΑΑ			ΑΑ00874	45193195		98019391	428278.5771	4495735.861	04280-44940	2
875	5797.980543	346.2160801	1912300875	19	123	ΑΑ			ΑΑ00875	45193194		98019371	425542.3391	4495715.928	04240-44940	2
876	5887.254167	312.6257007	1912300876	19	123	ΑΑ			ΑΑ00876	45193195		98019372	426658.8706	4495720.997	04240-44940	2
877	42400.19575	2386.848274	1912300877	19	123	ΑΑ			ΑΑ00877	45193195		98019372	427011.7344	4495604.101	04240-44940	2
878	620	109.3398889	1912300878	19	123	ΑΑ			ΑΑ00878	45193194		98019360	422830.379	4495754.855	04200-44940	2
879	1411.890157	151.2014807	1912300879	19	123	ΑΑ			ΑΑ00879	45193194		98019330	421476.1001	4495760.121	04200-44940	2
880	1283.5	153.7766723	1912300880	19	123	ΑΔ			ΑΔ00880	45193194		98019360	422864.0177	4495404.624	04200-44940	2
881	3136.711601	609.2720909	1912300881	19	123	ΑΔ			ΑΔ00881	45193194		98019360	422203.6233	4495381.902	04200-44940	2
882	6838	382.3429643	1912300882	19	123	ΑΔ			ΑΔ00882	45193195		98019391	427921.8952	4495391.385	04240-44940	2
883	245.4366118	82.93976071	1912300883	19	123	ΑΔ			ΑΔ00883	45193194		98019360	422023.7775	4495426.29	04200-44940	2
884	6698.639748	888.0214057	1912300884	19	123	ΑΔ			ΑΔ00884	45193194		98019372	424973.4991	4495368.778	04240-44940	2
885	1492.045825	408.9408676	1912300885	19	123	ΑΔ			ΑΔ00885	45193195		98019372	426680.6569	4495399.728	04240-44940	2
886	14486	701.211841	1912300886	19	123	ΑΔ			ΑΔ00886	45193195		98019391	428416.7135	4495384.461	04280-44940	2
887	108.8966965	71.95075362	1912300887	19	123	ΑΔ			ΑΔ00887	45193194		98019360	422037.9009	4495455.733	04200-44940	2
888	6849.5	597.9323642	1912300888	19	123	ΑΔ			ΑΔ00888	45193194		98019373	427742.5496	4495400.376	04240-44940	2
889	2688.843914	227.9013325	1912300889	19	123	ΑΔ			ΑΔ00889	45193195		98019372	427258.0187	4495446.033	04240-44940	2
890	1671.131277	406.4738813	1912300890	19	123	ΑΔ			ΑΔ00890	45193194		98019361	422556.3284	4495405.844	04200-44940	2
891	1561	173.3356558	1912300891	19	123	ΑΔ			ΑΔ00891	45193194		98019360	422733.6768	4495454.77	04200-44940	2
892	1741.559536	322.2682872	1912300892	19	123	ΑΔ			ΑΔ00892	45193194		98019361	424466.135	4495474.242	04240-44940	2
893	2942.041089	303.4245953	1912300893	19	123	ΑΔ			ΑΔ00893	45193195		98019372	427307.7272	4495517.822	04240-44940	2

ΥΠΟΥΡΓΕΙΟ ΠΕΡΙΒΑΛΛΟΝΤΟΣ, ΕΝΕΡΓΕΙΑΣ ΚΑΙ ΚΛΙΜΑΤΙΚΗΣ ΑΛΛΑΓΗΣ
ΚΤΗΜΑΤΟΛΟΓΙΟ Α.Ε.
ΑΠΟΚΕΝΤΡΩΜΕΝΗ ΔΙΟΙΚΗΣΗ ΜΑΚΕΔΟΝΙΑΣ ΘΡΑΚΗΣ
ΓΕΝΙΚΗ ΔΙΕΥΘΥΝΣΗ ΔΑΣΩΝ ΚΑΙ ΑΓΡΟΤΙΚΩΝ ΥΠΟΘΕΣΕΩΝ
ΔΙΕΥΘΥΝΣΗ ΔΑΣΩΝ ΘΕΣΣΑΛΟΝΙΚΗΣ
ΤΜΗΜΑ ΔΑΣΙΚΩΝ ΧΑΡΤΟΓΡΑΦΗΣΕΩΝ
ΠΕΡΙΦΕΡΕΙΑΚΗ ΕΝΟΤΗΤΑ (πρώην ΝΟΜΟΣ) ΘΕΣΣΑΛΟΝΙΚΗΣ
ΤΟΠΙΚΗ ΕΝΟΤΗΤΑ ΧΟΡΤΙΑΤΗ
ΔΗΜΟΥ ΠΥΛΑΙΑΣ - ΧΟΡΤΙΑΤΗ

A/A	AREA	PERIMETER	DKA	NOMOS	OTA	KATHGORDX	KATHGORAL1	KATHGORAL2	LABEL_DX	PHOTO_45	PHOTO_60	PHOTO_PO	POLY_X_CO	POLY_Y_CO	PINAKOKXE	LANDTYPE
894	506.0351042	88.27734474	1912300894	19	123	ΑΔ			ΑΔ00894	45193194		98019360	423033.4065	4495533.017	04200-44940	2
895	1887.929557	358.6483462	1912300895	19	123	ΑΔ			ΑΔ00895	45193195		98019372	427107.2375	4495510.682	04240-44940	2
896	570.5128888	127.2103449	1912300896	19	123	ΑΔ			ΑΔ00896	45193195		98019372	426695.303	4495521.947	04240-44940	2
897	6937.120491	419.4835714	1912300897	19	123	ΑΔ			ΑΔ00897	45193194		98019360	422442.2695	4495513.053	04200-44940	2
898	24967.3794	1170.621709	1912300898	19	123	ΑΔ			ΑΔ00898	45193195		98019391	427549.3177	4495507.992	04240-44940	2
899	4119	327.5341722	1912300899	19	123	ΑΔ			ΑΔ00899	45193194		98019371	424694.0555	4495524.555	04240-44940	2
900	5190.995048	303.1155728	1912300900	19	123	ΑΔ			ΑΔ00900	45193194		98019361	424634.4641	4495559.669	04240-44940	2
901	3699.706505	455.8509125	1912300901	19	123	ΑΔ			ΑΔ00901	45193194		98019360	422598.3655	4495529.584	04200-44940	2
902	359.9996823	120.4492558	1912300902	19	123	ΠΔ			ΠΔ00902	45193194		98019371	425191.1084	4496063.72	04240-44940	2
903	548.4729152	98.76872999	1912300903	19	123	ΠΑ			ΠΑ00903	45193194		98019371	425213.122	4496064.317	04240-44940	2
904	2089.083729	206.8294252	1912300904	19	123	ΠΑ			ΠΑ00904	45193194		98019371	425400.2616	4495990.797	04240-44940	2
905	648.5	117.4983808	1912300905	19	123	ΠΑ			ΠΑ00905	45193194		98019360	424229.8944	4495684.268	04240-44940	2
906	23350.08414	1088.556439	1912300906	19	123	ΑΑ			ΑΑ00906	45193195		98019391	427830.6048	4495686.894	04240-44940	2
907	2494.862377	292.6337614	1912300907	19	123	ΑΑ			ΑΑ00907	45193194		98019371	425068.6046	4495772.808	04240-44940	2
908	4669.083444	281.1312156	1912300908	19	123	ΑΑ			ΑΑ00908	45193195		98019391	427441.9044	4495763.24	04240-44940	2
909	1582.736532	164.0086194	1912300909	19	123	ΑΑ			ΑΑ00909	45193194		98019371	424687.2085	4495797.721	04240-44940	2
910	5931.173228	414.0564121	1912300910	19	123	ΑΑ			ΑΑ00910	45193194		98019371	425301.7931	4495791.309	04240-44940	2
911	3115.662797	244.5256173	1912300911	19	123	ΑΑ			ΑΑ00911	45193195		98019391	428093.2396	4495786.732	04280-44940	2
912	13689.39832	797.1172591	1912300912	19	123	ΑΑ			ΑΑ00912	45193195		98019391	428191.8995	4495768.513	04280-44940	2
913	9499.232315	573.294622	1912300913	19	123	ΑΑ			ΑΑ00913	45193195		98019391	428015.7199	4495805.224	04280-44940	2
914	544.5	91.45158008	1912300914	19	123	ΑΔ			ΑΔ00914	45193195		98019391	428303.2859	4495601.9	04280-44940	2
915	9922.121161	1327.79235	1912300915	19	123	ΑΔ			ΑΔ00915	45193194		98019373	422737.7238	4495382.116	04200-44940	2
916	893.2077574	131.8689078	1912300916	19	123	ΑΔ			ΑΔ00916	45193195		98019372	427308.5918	4495617.311	04240-44940	2
917	6242	386.4317954	1912300917	19	123	ΑΔ			ΑΔ00917	45193194		98019371	425119.289	4495566.863	04240-44940	2
918	3252.460939	340.1197007	1912300918	19	123	ΑΔ			ΑΔ00918	45193195		98019391	427459.3463	4495617.831	04240-44940	2
919	2346.456984	275.4395571	1912300919	19	123	ΑΔ			ΑΔ00919	45193194		98019360	422338.2536	4495610.274	04200-44940	2
920	749.0004615	108.6414615	1912300920	19	123	ΑΔ			ΑΔ00920	45193195		98019372	426360.8694	4495635.174	04240-44940	2
921	3311.047572	600.4316998	1912300921	19	123	ΑΔ			ΑΔ00921	45193194		98019360	423015.9357	4495594.164	04200-44940	2
922	1381.668572	241.2379151	1912300922	19	123	ΑΔ			ΑΔ00922	45193194		98019360	422494.4103	4495649.552	04200-44940	2
923	1674.971616	217.4429725	1912300923	19	123	ΑΔ			ΑΔ00923	45193194		98019361	423059.8902	4495641.569	04200-44940	2
924	692.8730288	179.6467286	1912300924	19	123	ΑΔ			ΑΔ00924	45193194		98019361	424391.302	4495674.985	04240-44940	2
925	388.5	75.87631405	1912300925	19	123	ΑΔ			ΑΔ00925	45193195		98019391	428245.305	4495708.34	04280-44940	2
926	176.0695111	72.47644596	1912300926	19	123	ΑΔ			ΑΔ00926	45193193		98019330	421336.5599	4495706.611	04200-44940	2
927	951.5	125.4821481	1912300927	19	123	ΑΔ			ΑΔ00927	45193194		98019360	422825.141	4495697.392	04200-44940	2
928	2947.167991	325.3103264	1912300928	19	123	ΑΔ			ΑΔ00928	45193194		98019361	423167.4689	4495665.168	04200-44940	2
929	832.2098154	218.3548988	1912300929	19	123	ΑΔ			ΑΔ00929	45193194		98019371	424864.0944	4495696.498	04240-44940	2
930	7145.974704	447.4752351	1912300930	19	123	ΑΔ			ΑΔ00930	45193195		98019372	426428.4041	4495682.105	04240-44940	2
931	1208.5	161.9127018	1912300931	19	123	ΑΔ			ΑΔ00931	45193194		98019360	422874.3333	4495693.667	04200-44940	2
932	36157.10261	2195.456908	1912300932	19	123	ΑΔ			ΑΔ00932	45193195		98019391	428005.4805	4495644.273	04280-44940	2
933	3393.631728	329.8292588	1912300933	19	123	ΑΔ			ΑΔ00933	45193194		98019361	424580.3981	4495721.995	04240-44940	2
934	7026.348685	503.4764122	1912300934	19	123	ΑΔ			ΑΔ00934	45193194		98019360	422230.562	4495700.424	04200-44940	2
935	3867.213008	268.1146431	1912300935	19	123	ΠΑ			ΠΑ00935	45193194		98019360	422945.1029	4495368.404	04200-44940	2
936	3363.580623	263.7363619	1912300936	19	123	ΠΑ			ΠΑ00936	45193194		98019361	422975.4752	4496062.671	04200-44940	2
937	376.50055	79.23305103	1912300937	19	123	ΠΑ			ΠΑ00937	45193194		98019361	422934.7216	4496075.957	04200-44940	2
938	1989.9997	190.3476462	1912300938	19	123	ΠΑ			ΠΑ00938	45193194		98019361	422989.5159	4496005.792	04200-44940	2
939	624	109.589216	1912300939	19	123	ΠΔ			ΠΔ00939	45193194		98019361	422800.1239	4496007.376	04200-44940	2
940	565	119.3608773	1912300940	19	123	ΠΑ			ΠΑ00940	45193194		98019360	422751.8206	4495924.928	04200-44940	2

ΑΠΟΚΕΝΤΡΩΜΕΝΗ ΔΙΟΙΚΗΣΗ ΜΑΚΕΔΟΝΙΑΣ ΘΡΑΚΗΣ
ΓΕΝΙΚΗ ΔΙΕΥΘΥΝΣΗ ΔΑΣΩΝ ΚΑΙ ΑΓΡΟΤΙΚΩΝ ΥΠΟΘΕΣΕΩΝ
ΔΙΕΥΘΥΝΣΗ ΔΑΣΩΝ ΘΕΣΣΑΛΟΝΙΚΗΣ
ΤΜΗΜΑ ΔΑΣΙΚΩΝ ΧΑΡΤΟΓΡΑΦΗΣΕΩΝ
ΠΕΡΙΦΕΡΕΙΑΚΗ ΕΝΟΤΗΤΑ (πρώην ΝΟΜΟΣ) ΘΕΣΣΑΛΟΝΙΚΗΣ
ΤΟΠΙΚΗ ΕΝΟΤΗΤΑ ΧΟΡΤΙΑΤΗ
ΔΗΜΟΥ ΠΥΛΑΙΑΣ - ΧΟΡΤΙΑΤΗ

A/A	AREA	PERIMETER	DKA	NOMOS	OTA	KATHGORDX	KATHGORAL1	KATHGORAL2	LABEL_DX	PHOTO_45	PHOTO_60	PHOTO_PO	POLY_X_CO	POLY_Y_CO	PINAKOKXE	LANDTYPE
941	4246	441.3106113	1912300941	19	123	ΠΑ			ΠΑ00941	45193194		98019360	422738.4263	4495927.443	04200-44940	2
942	2111.5	228.912868	1912300942	19	123	ΠΑ			ΠΑ00942	45193194		98019360	422917.3976	4495867.32	04200-44940	2
943	826.1026001	139.775643	1912300943	19	123	ΠΑ			ΠΑ00943	45193194		98019361	422914.1229	4496054.294	04200-44940	2
944	2488.825043	216.120314	1912300944	19	123	ΠΑ			ΠΑ00944	45193194		98019361	422899.2762	4495160.136	04200-44940	2
945	219.9873162	84.67837871	1912300945	19	123	ΠΔ			ΠΔ00945	45193194		98019360	422933.3382	4495150.16	04200-44940	2
946	183.203697	69.31287869	1912300946	19	123	ΠΑ			ΠΑ00946	45193194		98019373	423144.7514	4495203.623	04200-44940	2
947	93.38492223	76.16558541	1912300947	19	123	ΠΔ			ΠΔ00947	45193194		98019373	422691.6523	4495176.239	04200-44940	2
948	9373.198204	437.8071608	1912300948	19	123	ΠΑ			ΠΑ00948	45193194		98019361	422673.5024	4495227.764	04200-44940	2
949	2172	248.3469257	1912300949	19	123	ΠΑ			ΠΑ00949	45193194		98019360	423227.7082	4495140.698	04200-44940	2
950	164.5002	63.42099113	1912300950	19	123	ΠΔ			ΠΔ00950	45193194		98019360	423195.0213	4495145.184	04200-44940	2
951	226.5	77.93138798	1912300951	19	123	ΠΔ			ΠΔ00951	45193194		98019360	422749.7741	4495852.988	04200-44940	2
952	12183.50767	440.270871	1912300952	19	123	ΑΑ			ΑΑ00952	45193195		98019371	426015.7745	4495804.766	04240-44940	2
953	8411.165754	505.4011501	1912300953	19	123	ΑΑ			ΑΑ00953	45193194		98019371	424757.1247	4495813.314	04240-44940	2
954	5131.877594	333.7935241	1912300954	19	123	ΑΑ			ΑΑ00954	45193195		98019391	427691.9607	4495818.346	04240-44940	2
955	6643.12481	354.6274543	1912300955	19	123	ΑΑ			ΑΑ00955	45193195		98019391	427853.8471	4495833.408	04240-44940	2
956	9096.5	539.9640682	1912300956	19	123	ΑΔ			ΑΔ00956	45193194		98019360	422702.354	4495660.653	04200-44940	2
957	7041.660345	518.6943285	1912300957	19	123	ΑΔ			ΑΔ00957	45193194		98019371	424721.7156	4495689.608	04240-44940	2
958	769.5	129.7402219	1912300958	19	123	ΑΔ			ΑΔ00958	45193194		98019360	422851.1579	4495746.741	04200-44940	2
959	701.6315922	178.5880178	1912300959	19	123	ΑΔ			ΑΔ00959	45193194		98019360	422353.5778	4495772.882	04200-44940	2
960	1227	179.5403353	1912300960	19	123	ΑΔ			ΑΔ00960	45193194		98019371	424875.8128	4495770.356	04240-44940	2
961	45790.0836	3083.029355	1912300961	19	123	ΑΔ			ΑΔ00961	45193195		98019372	427180.9798	4495662.188	04240-44940	2
962	4952.5743	337.6636006	1912300962	19	123	ΑΔ			ΑΔ00962	45193195		98019372	426727.5187	4495773.406	04240-44940	2
963	18538.11665	1118.193181	1912300963	19	123	ΑΔ			ΑΔ00963	45193194		98019360	422516.3643	4495734.229	04200-44940	2
964	2400.467865	289.8391712	1912300964	19	123	ΑΔ			ΑΔ00964	45193195		98019391	427589.0774	4495789.237	04240-44940	2
965	2446.164701	313.0336904	1912300965	19	123	ΑΔ			ΑΔ00965	45193194		98019360	422451.6035	4495823.263	04200-44940	2
966	1335.5	143.8048592	1912300966	19	123	ΑΔ			ΑΔ00966	45193195		98019371	426648.3721	4495823.571	04240-44940	2
967	696.9830517	161.187858	1912300967	19	123	ΠΔ			ΠΔ00967	45193194		98019373	422602.1557	4495280.764	04200-44940	2
968	1155.041553	145.533765	1912300968	19	123	ΠΑ			ΠΑ00968	45193194		98019361	422940.745	4495972.809	04200-44940	2
969	2865.195148	209.9345723	1912300969	19	123	ΠΑ			ΠΑ00969	45193194		98019361	424318.3159	4495504.933	04240-44940	2
970	2188.5	222.1044955	1912300970	19	123	ΠΑ			ΠΑ00970	45193195		98019372	426306.103	4495651.747	04240-44940	2
971	2003.959557	183.9942188	1912300971	19	123	ΠΑ			ΠΑ00971	45193195		98019372	425950.478	4495305.129	04240-44940	2
972	1937.5	231.9840846	1912300972	19	123	ΠΑ			ΠΑ00972	45193194		98019371	425329.2656	4495656.855	04240-44940	2
973	521	117.1047917	1912300973	19	123	ΠΔ			ΠΔ00973	45193195		98019371	425496.5067	4495601.39	04240-44940	2
974	37805.54874	1261.533739	1912300974	19	123	ΑΑ			ΑΑ00974	45193195		98019371	425797.2191	4495795.064	04240-44940	2
975	5742.307028	404.1530357	1912300975	19	123	ΑΑ			ΑΑ00975	45193194		98019373	426761.1722	4495874.182	04240-44940	2
976	10717.43942	588.6251891	1912300976	19	123	ΑΑ			ΑΑ00976	45193194		98019360	422721.8297	4495857.381	04200-44940	2
977	14107.09423	628.7214274	1912300977	19	123	ΑΑ			ΑΑ00977	45193195		98019391	428231.2585	4495868.636	04280-44940	2
978	912.3405199	138.2582314	1912300978	19	123	ΑΑ			ΑΑ00978	45193195		98019391	428295.5584	4495933.263	04280-44940	2
979	24270.59621	1166.64576	1912300979	19	123	ΑΑ			ΑΑ00979	45193195		98019371	426232.9344	4495839.015	04240-44940	2
980	1530.534562	149.8127143	1912300980	19	123	ΑΑ			ΑΑ00980	45193195		98019371	426651.477	4495940.398	04240-44940	2
981	2027.620446	230.1227049	1912300981	19	123	ΑΑ			ΑΑ00981	45193195		98019391	427283.988	4495944.683	04240-44940	2
982	1959.353378	189.7470106	1912300982	19	123	ΑΑ			ΑΑ00982	45193194		98019371	425306.537	4495954.142	04240-44940	2
983	1890.991966	176.1850386	1912300983	19	123	ΑΑ			ΑΑ00983	45193195		98019371	425843.7259	4495975.95	04240-44940	2
984	5507.613067	333.0188868	1912300984	19	123	ΑΑ			ΑΑ00984	45193195		98019371	426499.7226	4495961.843	04240-44940	2
985	6835.017238	651.3287556	1912300985	19	123	ΑΑ			ΑΑ00985	45193195		98019371	426097.6859	4495965.98	04240-44940	2
986	1443.262069	159.2773882	1912300986	19	123	ΑΑ			ΑΑ00986	45193194		98019361	424898.5439	4496044.855	04240-44940	2
987	1309.278552	194.7032515	1912300987	19	123	ΑΔ			ΑΔ00987	45193195		98019371	425949.7987	4495822.703	04240-44940	2

ΥΠΟΥΡΓΕΙΟ ΠΕΡΙΒΑΛΛΟΝΤΟΣ, ΕΝΕΡΓΕΙΑΣ ΚΑΙ ΚΛΙΜΑΤΙΚΗΣ ΑΛΛΑΓΗΣ
ΚΤΗΜΑΤΟΛΟΓΙΟ Α.Ε.
ΑΠΟΚΕΝΤΡΩΜΕΝΗ ΔΙΟΙΚΗΣΗ ΜΑΚΕΔΟΝΙΑΣ ΘΡΑΚΗΣ
ΓΕΝΙΚΗ ΔΙΕΥΘΥΝΣΗ ΔΑΣΩΝ ΚΑΙ ΑΓΡΟΤΙΚΩΝ ΥΠΟΘΕΣΕΩΝ
ΔΙΕΥΘΥΝΣΗ ΔΑΣΩΝ ΘΕΣΣΑΛΟΝΙΚΗΣ
ΤΜΗΜΑ ΔΑΣΙΚΩΝ ΧΑΡΤΟΓΡΑΦΗΣΕΩΝ
ΠΕΡΙΦΕΡΕΙΑΚΗ ΕΝΟΤΗΤΑ (πρώην ΝΟΜΟΣ) ΘΕΣΣΑΛΟΝΙΚΗΣ
ΤΟΠΙΚΗ ΕΝΟΤΗΤΑ ΧΟΡΤΙΑΤΗ
ΔΗΜΟΥ ΠΥΛΑΙΑΣ - ΧΟΡΤΙΑΤΗ

A/A	AREA	PERIMETER	DKA	NOMOS	OTA	KATHGORDX	KATHGORAL1	KATHGORAL2	LABEL_DX	PHOTO_45	PHOTO_60	PHOTO_PO	POLY_X_CO	POLY_Y_CO	PINAKOKXE	LANDTYPE
988	3205.808242	299.4926989	1912300988	19	123	ΑΔ			ΑΔ00988	45193194		98019371	425030.8862	4495828.409	04240-44940	2
989	3035.912411	331.3314394	1912300989	19	123	ΑΔ			ΑΔ00989	45193194		98019373	422629.6935	4495844.089	04200-44940	2
990	2904.036725	268.7433827	1912300990	19	123	ΑΔ			ΑΔ00990	45193195		98019372	426962.8312	4495835.79	04240-44940	2
991	2003	242.5391162	1912300991	19	123	ΑΔ			ΑΔ00991	45193195		98019391	427527.8908	4495877.59	04240-44940	2
992	4229.5	382.4470343	1912300992	19	123	ΑΔ			ΑΔ00992	45193195		98019391	428586.5573	4495819.284	04280-44940	2
993	325.70765	79.73224497	1912300993	19	123	ΑΔ			ΑΔ00993	45193194		98019371	424684.359	4495890.442	04240-44940	2
994	1153	138.584932	1912300994	19	123	ΑΔ			ΑΔ00994	45193195		98019371	425953.0252	4495900.889	04240-44940	2
995	17775.62196	1173.003548	1912300995	19	123	ΑΔ			ΑΔ00995	45193195		98019391	427267.33	4495820.72	04240-44940	2
996	5381.5	392.8289931	1912300996	19	123	ΑΔ			ΑΔ00996	45193195		98019371	426524.2311	4495892.852	04240-44940	2
997	2182.5	199.8206389	1912300997	19	123	ΑΔ			ΑΔ00997	45193194		98019371	424950.7061	4495910.041	04240-44940	2
998	368.9929301	208.1598605	1912300998	19	123	ΑΔ			ΑΔ00998	45193195		98019391	428305.2115	4495929.08	04280-44940	2
999	1125.860423	295.9219115	1912300999	19	123	ΑΔ			ΑΔ00999	45193195		98019371	426335.9421	4495938.651	04240-44940	2
1000	2271.5	208.2762431	1912301000	19	123	ΑΔ			ΑΔ01000	45193195		98019391	427627.5551	4495943.454	04240-44940	2
1001	270.5	101.170661	1912301001	19	123	ΑΔ			ΑΔ01001	45193194		98019361	422738.5478	4495966.168	04200-44940	2
1002	12430.54423	1092.549434	1912301002	19	123	ΑΔ			ΑΔ01002	45193195		98019391	427296.5656	4495937.896	04240-44940	2
1003	110	51.12473564	1912301003	19	123	ΠΔ			ΠΔ01003	45193194		98019371	425316.697	4495704.273	04240-44940	2
1004	3598.94	330.2226713	1912301004	19	123	ΠΑ			ΠΑ01004	45193195		98019372	426086.213	4495639.206	04240-44940	2
1005	2261.775378	288.436508	1912301005	19	123	ΠΑ			ΠΑ01005	45193194		98019360	423066.1548	4494971.616	04200-44940	2
1006	7358.50055	357.9604975	1912301006	19	123	ΠΔ			ΠΔ01006	45193194		98019371	425247.5278	4496018.077	04240-44940	2
1007	443.9988152	99.75914301	1912301007	19	123	ΠΔ			ΠΔ01007	45193194		98019371	425178.2831	4496041.384	04240-44940	2
1008	2056.3464	215.9687177	1912301008	19	123	ΠΑ			ΠΑ01008	45193194		98019361	424900.5193	4496001.903	04240-44940	2
1009	282.8682175	110.7881864	1912301009	19	123	ΑΑ			ΑΑ01009	45193194		98019361	422937.832	4496055.81	04200-44940	2
1010	2818.285171	216.1029802	1912301010	19	123	ΑΑ			ΑΑ01010	45193086		98019371	425854.5098	4496046.436	04240-44940	2
1011	7753.246127	552.7442562	1912301011	19	123	ΑΑ			ΑΑ01011	45193194		98019361	422748.4442	4496021.787	04200-44940	2
1012	3740.070904	337.8137054	1912301012	19	123	ΑΑ			ΑΑ01012	45193194		98019371	425130.9162	4496042.16	04240-44940	2
1013	802.4122	130.1386801	1912301013	19	123	ΑΑ			ΑΑ01013	45193195		98019371	425878.7348	4496079.497	04240-44940	2
1014	4157.4084	292.8538164	1912301014	19	123	ΑΑ			ΑΑ01014	45193195		98019371	427008.6752	4496056.82	04240-44940	2
1015	5737.411033	396.0916921	1912301015	19	123	ΑΑ			ΑΑ01015	45193194		98019371	425011.9446	4496040.235	04240-44940	2
1016	1477.653306	203.1270128	1912301016	19	123	ΑΑ			ΑΑ01016	45193195		98019371	425792.8546	4496097.853	04240-44940	2
1017	4727.135816	332.2235355	1912301017	19	123	ΑΑ			ΑΑ01017	45193194		98019371	424541.566	4496071.442	04240-44940	2
1018	4047.568806	471.0845561	1912301018	19	123	ΑΑ			ΑΑ01018	45193195		98019371	426836.5497	4496106.839	04240-44940	2
1019	1459.922654	160.4393417	1912301019	19	123	ΑΑ			ΑΑ01019	45193195		98019391	427705.5027	4496146.497	04240-44940	2
1020	1581	167.2979767	1912301020	19	123	ΑΑ			ΑΑ01020	45193194		98019361	422690.208	4496175.757	04200-44940	2
1021	9488.31591	527.6826201	1912301021	19	123	ΑΑ			ΑΑ01021	45193195		98019371	427164.8987	4496109.735	04240-44940	2
1022	8260.235459	788.0965319	1912301022	19	123	ΑΑ			ΑΑ01022	45193195		98019371	426297.9452	4496164.765	04240-44940	2
1023	1782.594756	176.5306554	1912301023	19	123	ΑΔ			ΑΔ01023	45193194		98019371	425060.1718	4495964.175	04240-44940	2
1024	2066.5	218.0312094	1912301024	19	123	ΑΔ			ΑΔ01024	45193194		98019371	424577.7985	4495974.562	04240-44940	2
1025	2789.5	219.8736587	1912301025	19	123	ΑΔ			ΑΔ01025	45193195		98019391	427895.4034	4495964.195	04240-44940	2
1026	2161.5	240.8627338	1912301026	19	123	ΑΔ			ΑΔ01026	45193195		98019371	425741.1206	4495982.605	04240-44940	2
1027	756	113.1618233	1912301027	19	123	ΑΔ			ΑΔ01027	45193195		98019371	426407.2213	4496005.211	04240-44940	2
1028	1379.5	162.5791632	1912301028	19	123	ΑΔ			ΑΔ01028	45193195		98019391	428344.9674	4496005.811	04280-44940	2
1029	16928.5	922.2375891	1912301029	19	123	ΑΔ			ΑΔ01029	45193194		98019373	422503.4501	4495941.963	04200-44940	2
1030	1919.831319	183.0408649	1912301030	19	123	ΑΔ			ΑΔ01030	45193194		98019371	424953.4142	4496024.172	04240-44940	2
1031	860.478447	143.355475	1912301031	19	123	ΑΔ			ΑΔ01031	45193195		98019371	427204.9902	4496042.041	04240-44940	2
1032	4497.15906	322.7796901	1912301032	19	123	ΑΔ			ΑΔ01032	45193086		98019371	425628.8533	4496026.538	04240-44940	2
1033	663	99.3022681	1912301033	19	123	ΑΔ			ΑΔ01033	45193195		98019371	426714.4462	4496053.826	04240-44940	2
1034	2475.741433	222.1076968	1912301034	19	123	ΠΑ			ΠΑ01034	45193194		98019361	424344.4336	4495886.082	04240-44940	2

ΥΠΟΥΡΓΕΙΟ ΠΕΡΙΒΑΛΛΟΝΤΟΣ, ΕΝΕΡΓΕΙΑΣ ΚΑΙ ΚΛΙΜΑΤΙΚΗΣ ΑΛΛΑΓΗΣ
ΚΤΗΜΑΤΟΛΟΓΙΟ Α.Ε.
ΑΠΟΚΕΝΤΡΩΜΕΝΗ ΔΙΟΙΚΗΣΗ ΜΑΚΕΔΟΝΙΑΣ ΘΡΑΚΗΣ
ΓΕΝΙΚΗ ΔΙΕΥΘΥΝΣΗ ΔΑΣΩΝ ΚΑΙ ΑΓΡΟΤΙΚΩΝ ΥΠΟΘΕΣΕΩΝ
ΔΙΕΥΘΥΝΣΗ ΔΑΣΩΝ ΘΕΣΣΑΛΟΝΙΚΗΣ
ΤΜΗΜΑ ΔΑΣΙΚΩΝ ΧΑΡΤΟΓΡΑΦΗΣΕΩΝ
ΠΕΡΙΦΕΡΕΙΑΚΗ ΕΝΟΤΗΤΑ (πρώην ΝΟΜΟΣ) ΘΕΣΣΑΛΟΝΙΚΗΣ
ΤΟΠΙΚΗ ΕΝΟΤΗΤΑ ΧΟΡΤΙΑΤΗ
ΔΗΜΟΥ ΠΥΛΑΙΑΣ - ΧΟΡΤΙΑΤΗ

A/A	AREA	PERIMETER	DKA	NOMOS	OTA	KATHGORDX	KATHGORAL1	KATHGORAL2	LABEL_DX	PHOTO_45	PHOTO_60	PHOTO_PO	POLY_X_CO	POLY_Y_CO	PINAKOKXE	LANDTYPE
1035	10256.3674	455.9791262	1912301035	19	123	ΠΔ			ΠΔ01035	45193087		98019362	421969.18	4497632.13	04200-44970	2
1036	4014.8353	268.1195309	1912301036	19	123	ΠΑ			ΠΑ01036	45193087		98019329	421874.8264	4497571.621	04200-44970	2
1037	4739.955362	383.934645	1912301037	19	123	ΠΑ			ΠΑ01037	45193086		98019370	426404.6719	4497579.507	04240-44970	2
1038	250.0424469	163.0392635	1912301038	19	123	ΠΔ			ΠΔ01038	45193086		98019370	426425.0269	4497572.945	04240-44970	2
1039	3881.821375	298.8767125	1912301039	19	123	ΑΑ			ΑΑ01039	45193195		98019391	428075.0039	4496214.693	04280-44940	2
1040	2369.395167	197.1493266	1912301040	19	123	ΑΑ			ΑΑ01040	45193194		98019371	424872.136	4496219.798	04240-44940	2
1041	539.5051895	141.7220429	1912301041	19	123	ΑΑ			ΑΑ01041	45193194		98019361	422937.9657	4496219.394	04200-44940	2
1042	918.3006348	146.3835382	1912301042	19	123	ΑΑ			ΑΑ01042	45193194		98019371	424935.3821	4496230.973	04240-44940	2
1043	1253.538955	155.6816943	1912301043	19	123	ΑΑ			ΑΑ01043	45193195		98019391	428648.0627	4496281.63	04280-44940	2
1044	534.5126536	125.285122	1912301044	19	123	ΑΑ			ΑΑ01044	45193194		98019361	424609.6599	4496325.195	04240-44940	2
1045	4690.877087	359.9137347	1912301045	19	123	ΑΑ			ΑΑ01045	45193195		98019391	428031.3057	4496289.997	04280-44940	2
1046	2647.418974	276.1602703	1912301046	19	123	ΑΔ			ΑΔ01046	45193195		98019371	426849.392	4496022.58	04240-44940	2
1047	5164	346.8769807	1912301047	19	123	ΑΔ			ΑΔ01047	45193195		98019371	426593.5501	4496023.31	04240-44940	2
1048	362.8180057	90.95850028	1912301048	19	123	ΑΔ			ΑΔ01048	45193195		98019371	426058.3743	4496081.302	04240-44940	2
1049	1227	165.2746572	1912301049	19	123	ΑΔ			ΑΔ01049	45193195		98019391	427861.5217	4496067.376	04240-44940	2
1050	7161.5	529.4792755	1912301050	19	123	ΑΔ			ΑΔ01050	45193195		98019391	427707.0377	4496042.513	04240-44940	2
1051	1022.662073	136.3269829	1912301051	19	123	ΑΔ			ΑΔ01051	45193194		98019373	425955.4339	4496098.869	04240-44940	2
1052	1044.423696	264.9202765	1912301052	19	123	ΑΔ			ΑΔ01052	45193194		98019371	425085.6086	4496066.802	04240-44940	2
1053	1102	132.057589	1912301053	19	123	ΑΔ			ΑΔ01053	45193195		98019371	426684.6015	4496098.325	04240-44940	2
1054	670	100.7284846	1912301054	19	123	ΑΔ			ΑΔ01054	45193195		98019391	428533.9746	4496107.823	04280-44940	2
1055	5262.715741	386.933636	1912301055	19	123	ΑΔ			ΑΔ01055	45193194		98019371	424897.4989	4496093.116	04240-44940	2
1056	941.5	128.2480127	1912301056	19	123	ΑΔ			ΑΔ01056	45193195		98019371	426748.5574	4496123.353	04240-44940	2
1057	689.7563118	128.0676898	1912301057	19	123	ΑΔ			ΑΔ01057	45193194		98019371	424934.0717	4496130.181	04240-44940	2
1058	3407.344984	513.4262012	1912301058	19	123	ΑΔ			ΑΔ01058	45193194		98019373	427116.6741	4496085.941	04240-44940	2
1059	9316	400.351869	1912301059	19	123	ΠΑ			ΠΑ01059	45193085		98019390	428863.8535	4497020.505	04280-44970	2
1060	49249.47509	1969.263146	1912301060	19	123	ΑΑ			ΑΑ01060	45193086		98019371	425978.1717	4496213.392	04240-44940	2
1061	735.9276695	114.3175489	1912301061	19	123	ΑΑ			ΑΑ01061	45193195		98019371	426756.177	4496377.282	04240-44940	2
1062	5950.413183	435.9591837	1912301062	19	123	ΑΑ			ΑΑ01062	45193195		98019391	428577.1337	4496336.307	04280-44940	2
1063	3853.459265	237.2764311	1912301063	19	123	ΑΑ			ΑΑ01063	45193195		98019391	427463.7087	4496359.382	04240-44940	2
1064	1751.873694	189.0133285	1912301064	19	123	ΑΑ			ΑΑ01064	45193195		98019391	427905.1847	4496397.598	04240-44940	2
1065	52854.52461	1294.991642	1912301065	19	123	ΑΑ			ΑΑ01065	45193195		98019391	427289.6987	4496276.528	04240-44940	2
1066	5655.116399	444.3517058	1912301066	19	123	ΑΑ			ΑΑ01066	45193195		98019391	428302.2649	4496391.762	04280-44940	2
1067	1966.197222	197.6091927	1912301067	19	123	ΑΑ			ΑΑ01067	45193086		98019371	424782.3298	4496445.343	04240-44940	2
1068	9539.115547	498.6483818	1912301068	19	123	ΑΑ			ΑΑ01068	45193085		98019391	428831.156	4496388.408	04280-44940	2
1069	2525.052083	252.6702156	1912301069	19	123	ΑΑ			ΑΑ01069	45193086		98019371	426336.0392	4496439.92	04240-44940	2
1070	1277.565551	158.2416559	1912301070	19	123	ΑΑ			ΑΑ01070	45193194		98019361	424528.7151	4496437.3	04240-44940	2
1071	1109.859287	254.8622137	1912301071	19	123	ΑΔ			ΑΔ01071	45193195		98019391	427731.8208	4496130.855	04240-44940	2
1072	847.8275209	136.9030992	1912301072	19	123	ΑΔ			ΑΔ01072	45193194		98019361	424651.5548	4496137.026	04240-44940	2
1073	4644.673502	458.1323969	1912301073	19	123	ΑΔ			ΑΔ01073	45193194		98019361	422910.3299	4496102.234	04200-44940	2
1074	5977	347.927216	1912301074	19	123	ΑΔ			ΑΔ01074	45193195		98019391	428373.3686	4496136.046	04280-44940	2
1075	906.5690528	184.9505735	1912301075	19	123	ΑΔ			ΑΔ01075	45193195		98019371	426071.1834	4496147.347	04240-44940	2
1076	3371.553218	530.3989351	1912301076	19	123	ΑΔ			ΑΔ01076	45193195		98019371	426418.2079	4496151.333	04240-44940	2
1077	4095.5	314.046517	1912301077	19	123	ΑΔ			ΑΔ01077	45193195		98019391	428172.7801	4496159.596	04280-44940	2
1078	2213.498457	301.4822456	1912301078	19	123	ΑΔ			ΑΔ01078	45193195		98019371	425994.7413	4496178.222	04240-44940	2
1079	548.2859834	136.2760343	1912301079	19	123	ΑΔ			ΑΔ01079	45193195		98019391	427709.1337	4496182.026	04240-44940	2
1080	6789.124666	497.4382629	1912301080	19	123	ΑΔ			ΑΔ01080	45193194		98019371	425192.0401	4496158.955	04240-44940	2
1081	558.5836615	119.6565274	1912301081	19	123	ΑΔ			ΑΔ01081	45193195		98019371	426291.3041	4496181.986	04240-44940	2

ΥΠΟΥΡΓΕΙΟ ΠΕΡΙΒΑΛΛΟΝΤΟΣ, ΕΝΕΡΓΕΙΑΣ ΚΑΙ ΚΛΙΜΑΤΙΚΗΣ ΑΛΛΑΓΗΣ
ΚΤΗΜΑΤΟΛΟΓΙΟ Α.Ε.
ΑΠΟΚΕΝΤΡΩΜΕΝΗ ΔΙΟΙΚΗΣΗ ΜΑΚΕΔΟΝΙΑΣ ΘΡΑΚΗΣ
ΓΕΝΙΚΗ ΔΙΕΥΘΥΝΣΗ ΔΑΣΩΝ ΚΑΙ ΑΓΡΟΤΙΚΩΝ ΥΠΟΘΕΣΕΩΝ
ΔΙΕΥΘΥΝΣΗ ΔΑΣΩΝ ΘΕΣΣΑΛΟΝΙΚΗΣ
ΤΜΗΜΑ ΔΑΣΙΚΩΝ ΧΑΡΤΟΓΡΑΦΗΣΕΩΝ
ΠΕΡΙΦΕΡΕΙΑΚΗ ΕΝΟΤΗΤΑ (πρώην ΝΟΜΟΣ) ΘΕΣΣΑΛΟΝΙΚΗΣ
ΤΟΠΙΚΗ ΕΝΟΤΗΤΑ ΧΟΡΤΙΑΤΗ
ΔΗΜΟΥ ΠΥΛΑΙΑΣ - ΧΟΡΤΙΑΤΗ

A/A	AREA	PERIMETER	DKA	NOMOS	OTA	KATHGORDX	KATHGORAL1	KATHGORAL2	LABEL_DX	PHOTO_45	PHOTO_60	PHOTO_PO	POLY_X_CO	POLY_Y_CO	PINAKOKXE	LANDTYPE
1082	996.5391532	165.5049718	1912301082	19	123	ΑΔ			ΑΔ01082	45193195		98019371	426138.7439	4496189.77	04240-44940	2
1083	2812.976376	205.5740352	1912301083	19	123	ΑΔ			ΑΔ01083	45193195		98019391	427641.1491	4496185.697	04240-44940	2
1084	2112	270.7475185	1912301084	19	123	ΑΔ			ΑΔ01084	45193195		98019391	428356.8632	4496191.673	04280-44940	2
1085	3954.164377	286.2419542	1912301085	19	123	ΑΔ			ΑΔ01085	45193195		98019371	426830.8357	4496174.475	04240-44940	2
1086	226	63.4405046	1912301086	19	123	ΑΔ			ΑΔ01086	45193195		98019391	427566.8289	4496213.44	04240-44940	2
1087	12351	538.086889	1912301087	19	123	ΑΔ			ΑΔ01087	45193195		98019391	427941.7417	4496180.849	04240-44940	2
1088	1128.697779	157.086658	1912301088	19	123	ΠΔ			ΠΔ01088	45193087		98019329	421830.0081	4497546.698	04200-44970	2
1089	303.5	106.3045047	1912301089	19	123	ΠΔ			ΠΔ01089	45193087		98019329	421156.2867	4497309.567	04200-44970	2
1090	2033.773362	187.0950835	1912301090	19	123	ΠΑ			ΠΑ01090	45193194		98019361	421264.2095	4497278.411	04200-44970	2
1091	1005.69718	144.8331175	1912301091	19	123	ΠΑ			ΠΑ01091	45193194		98019361	421542.0467	4497311.449	04200-44970	2
1092	1966.340403	264.4614731	1912301092	19	123	ΑΑ			ΑΑ01092	45193086		98019371	424676.7323	4496445.579	04240-44940	2
1093	2108.378831	224.8559623	1912301093	19	123	ΑΑ			ΑΑ01093	45193087		98019329	421093.6384	4496461.788	04200-44940	2
1094	1725.181861	180.3622339	1912301094	19	123	ΑΑ			ΑΑ01094	45193086		98019371	426713.8949	4496459.962	04240-44940	2
1095	37.11266763	32.29485739	1912301095	19	123	ΑΑ			ΑΑ01095	45193195		98019391	427645.7449	4496510.624	04240-44940	2
1096	1562.500985	165.0494725	1912301096	19	123	ΑΑ			ΑΑ01096	45193086		98019371	426136.5995	4496495.113	04240-44940	2
1097	2402.5	241.0040941	1912301097	19	123	ΑΑ			ΑΑ01097	45193087		98019329	421254.0365	4496480.349	04200-44940	2
1098	849.5	118.920715	1912301098	19	123	ΑΔ			ΑΔ01098	45193194		98019371	425023.309	4496226.875	04240-44940	2
1099	838.0362119	198.662339	1912301099	19	123	ΑΔ			ΑΔ01099	45193195		98019391	428124.1687	4496226.244	04280-44940	2
1100	2128	219.5820894	1912301100	19	123	ΑΔ			ΑΔ01100	45193195		98019371	426750.6292	4496214.092	04240-44940	2
1101	14352.07644	595.5003745	1912301101	19	123	ΠΑ			ΠΑ01101	45193086		98019391	427665.4689	4496694.898	04240-44940	2
1102	1589.367899	186.7519465	1912301102	19	123	ΠΑ			ΠΑ01102	45193195		98019391	427643.8529	4496533.212	04240-44940	2
1103	2015.616144	210.2416549	1912301103	19	123	ΠΑ			ΠΑ01103	45193195		98019391	428140.5161	4496305.024	04280-44940	2
1104	2018.200758	218.1232911	1912301104	19	123	ΠΑ			ΠΑ01104	45193195		98019391	428183.8958	4496277.989	04280-44940	2
1105	2013.875097	281.8437306	1912301105	19	123	ΠΑ			ΠΑ01105	45193194		98019373	428082.9151	4496270.133	04280-44940	2
1106	2865.296869	220.7177564	1912301106	19	123	ΠΑ			ΠΑ01106	45193195		98019391	428281.9625	4496261.471	04280-44940	2
1107	1190.179273	271.8878002	1912301107	19	123	ΠΑ			ΠΑ01107	45193085		98019391	428936.9549	4496548.407	04280-44940	2
1108	3083.9976	328.3901298	1912301108	19	123	ΠΑ			ΠΑ01108	45193085		98019391	428815.5619	4496478.964	04280-44940	2
1109	166	65.38448832	1912301109	19	123	ΠΑ			ΠΑ01109	45193085		98019391	428906.1004	4496473.295	04280-44940	2
1110	3905.917838	241.8014275	1912301110	19	123	ΠΑ			ΠΑ01110	45193085		98019391	428782.6875	4496441.804	04280-44940	2
1111	3290.381216	250.5130641	1912301111	19	123	ΠΑ			ΠΑ01111	45193085		98019391	428740.3667	4496371.165	04280-44940	2
1112	98.73723124	49.9960294	1912301112	19	123	ΑΑ			ΑΑ01112	45193195		98019391	427667.7895	4496528.485	04240-44940	2
1113	119.5708769	69.99031688	1912301113	19	123	ΑΑ			ΑΑ01113	45193195		98019391	427618.2985	4496544.362	04240-44940	2
1114	946.8526806	127.0737135	1912301114	19	123	ΑΑ			ΑΑ01114	45193086		98019371	426216.3515	4496539.558	04240-44940	2
1115	1271.876869	151.3927142	1912301115	19	123	ΑΑ			ΑΑ01115	45193086		98019371	426274.0026	4496595.78	04240-44940	2
1116	5326.250101	350.2349534	1912301116	19	123	ΑΑ			ΑΑ01116	45193086		98019371	425653.5937	4496582.52	04240-44940	2
1117	666.3990045	100.5725443	1912301117	19	123	ΑΑ			ΑΑ01117	45193086		98019371	424785.765	4496604.986	04240-44940	2
1118	1841.951032	200.6715029	1912301118	19	123	ΑΑ			ΑΑ01118	45193086		98019371	426828.3016	4496614.25	04240-44940	2
1119	356.9150373	148.2453258	1912301119	19	123	ΑΑ			ΑΑ01119	45193086		98019391	427696.4791	4496633.087	04240-44940	2
1120	2292.956317	310.0957448	1912301120	19	123	ΑΔ			ΑΔ01120	45193194		98019371	425072.19	4496232.138	04240-44940	2
1121	6572.022939	543.8028961	1912301121	19	123	ΑΔ			ΑΔ01121	45193195		98019371	426204.0524	4496240.165	04240-44940	2
1122	530	96.84023258	1912301122	19	123	ΑΔ			ΑΔ01122	45193195		98019391	428730.55	4496266.184	04280-44940	2
1123	719.8756941	201.9744739	1912301123	19	123	ΑΔ			ΑΔ01123	45193194		98019373	428167.3631	4496259.832	04280-44940	2
1124	209	67.5889925	1912301124	19	123	ΑΔ			ΑΔ01124	45193194		98019371	424886.3333	4496292.667	04240-44940	2
1125	1869.417355	214.61199	1912301125	19	123	ΑΔ			ΑΔ01125	45193195		98019391	428567.9744	4496295.578	04280-44940	2
1126	345.8297188	84.62634769	1912301126	19	123	ΑΔ			ΑΔ01126	45193195		98019391	428505.5183	4496304.246	04280-44940	2
1127	313	77.31409692	1912301127	19	123	ΑΔ			ΑΔ01127	45193194		98019371	424685.8946	4496306.658	04240-44940	2
1128	9232.91592	553.6377265	1912301128	19	123	ΑΔ			ΑΔ01128	45193086		98019371	425752.9124	4496262.58	04240-44940	2

ΥΠΟΥΡΓΕΙΟ ΠΕΡΙΒΑΛΛΟΝΤΟΣ, ΕΝΕΡΓΕΙΑΣ ΚΑΙ ΚΛΙΜΑΤΙΚΗΣ ΑΛΛΑΓΗΣ
ΚΤΗΜΑΤΟΛΟΓΙΟ Α.Ε.
ΑΠΟΚΕΝΤΡΩΜΕΝΗ ΔΙΟΙΚΗΣΗ ΜΑΚΕΔΟΝΙΑΣ ΘΡΑΚΗΣ
ΓΕΝΙΚΗ ΔΙΕΥΘΥΝΣΗ ΔΑΣΩΝ ΚΑΙ ΑΓΡΟΤΙΚΩΝ ΥΠΟΘΕΣΕΩΝ
ΔΙΕΥΘΥΝΣΗ ΔΑΣΩΝ ΘΕΣΣΑΛΟΝΙΚΗΣ
ΤΜΗΜΑ ΔΑΣΙΚΩΝ ΧΑΡΤΟΓΡΑΦΗΣΕΩΝ
ΠΕΡΙΦΕΡΕΙΑΚΗ ΕΝΟΤΗΤΑ (πρώην ΝΟΜΟΣ) ΘΕΣΣΑΛΟΝΙΚΗΣ
ΤΟΠΙΚΗ ΕΝΟΤΗΤΑ ΧΟΡΤΙΑΤΗ
ΔΗΜΟΥ ΠΥΛΑΙΑΣ - ΧΟΡΤΙΑΤΗ

A/A	AREA	PERIMETER	DKA	NOMOS	OTA	KATHGORDX	KATHGORAL1	KATHGORAL2	LABEL_DX	PHOTO_45	PHOTO_60	PHOTO_PO	POLY_X_CO	POLY_Y_CO	PINAKOKXE	LANDTYPE
1129	4765.390574	319.1582258	1912301129	19	123	ΑΔ			ΑΔ01129	45193086		98019371	425864.7345	4496295.112	04240-44940	2
1130	2564	198.5007222	1912301130	19	123	ΑΔ			ΑΔ01130	45193195		98019391	427811.6165	4496294.221	04240-44940	2
1131	228	59.03922327	1912301131	19	123	ΑΔ			ΑΔ01131	45193195		98019391	428495.3289	4496364.853	04280-44940	2
1132	2896.915405	320.2214849	1912301132	19	123	ΑΔ			ΑΔ01132	45193086		98019371	424959.891	4496346.418	04240-44940	2
1133	1113.471759	215.271294	1912301133	19	123	ΑΔ			ΑΔ01133	45193195		98019391	428623.096	4496381.592	04280-44940	2
1134	438.1909336	150.0214846	1912301134	19	123	ΑΔ			ΑΔ01134	45193085		98019391	428856.9611	4496371.683	04280-44940	2
1135	336.8632216	76.02312974	1912301135	19	123	ΑΔ			ΑΔ01135	45193086		98019371	425293.1044	4496410.781	04240-44940	2
1136	1498.191248	216.3577617	1912301136	19	123	ΑΔ			ΑΔ01136	45193086		98019371	426754.8418	4496404.024	04240-44940	2
1137	1909.133017	387.3304176	1912301137	19	123	ΑΔ			ΑΔ01137	45193085		98019391	428750.4136	4496350.784	04280-44940	2
1138	22430.49819	1228.997406	1912301138	19	123	ΑΔ			ΑΔ01138	45193195		98019391	428355.1836	4496322.367	04280-44940	2
1139	2003.241601	191.771557	1912301139	19	123	ΠΑ			ΠΑ01139	45193085		98019391	428842.933	4496572.803	04280-44940	2
1140	3066.846432	302.164153	1912301140	19	123	ΠΑ			ΠΑ01140	45193085		98019391	428820.2933	4496524.319	04280-44940	2
1141	3058.274431	335.3640905	1912301141	19	123	ΠΑ			ΠΑ01141	45193085		98019391	428808.9721	4496502.016	04280-44940	2
1142	9213.223554	441.1951975	1912301142	19	123	ΠΑ			ΠΑ01142	45193085		98019391	428491.0046	4496653.231	04280-44940	2
1143	7392.794986	374.8245386	1912301143	19	123	ΠΑ			ΠΑ01143	45193086		98019390	427673.1957	4497589.339	04240-44970	2
1144	178.6910047	84.72626901	1912301144	19	123	ΑΑ			ΑΑ01144	45193086		98019391	427596.4081	4496660.143	04240-44940	2
1145	1945.189514	287.1636854	1912301145	19	123	ΑΑ			ΑΑ01145	45193086		98019371	425468.8913	4496659.58	04240-44940	2
1146	5643.933681	395.8977802	1912301146	19	123	ΑΑ			ΑΑ01146	45193086		98019371	425039.1867	4496659.485	04240-44940	2
1147	13902.67475	556.7043256	1912301147	19	123	ΑΑ			ΑΑ01147	45193086		98019371	425236.6088	4496671.438	04240-44940	2
1148	3694.47712	319.7930443	1912301148	19	123	ΑΑ			ΑΑ01148	45193086		98019371	425613.5096	4496704.016	04240-44940	2
1149	2610.115047	210.6821286	1912301149	19	123	ΑΑ			ΑΑ01149	45193086		98019371	425449.5525	4496701.193	04240-44940	2
1150	22275.61288	735.307017	1912301150	19	123	ΑΑ			ΑΑ01150	45193086		98019371	426199.5952	4496679.691	04240-44940	2
1151	1770	165.3067617	1912301151	19	123	ΑΔ			ΑΔ01151	45193086		98019371	426685.0842	4496416.321	04240-44940	2
1152	2228.667	273.6517059	1912301152	19	123	ΑΔ			ΑΔ01152	45193194		98019371	424683.0014	4496397.78	04240-44940	2
1153	286.9707712	146.9013482	1912301153	19	123	ΑΔ			ΑΔ01153	45193086		98019371	426301.1038	4496434.268	04240-44940	2
1154	2376.144487	211.1637493	1912301154	19	123	ΑΔ			ΑΔ01154	45193195		98019371	427245.3273	4496428.571	04240-44940	2
1155	177.4198913	77.91065084	1912301155	19	123	ΑΔ			ΑΔ01155	45193086		98019371	424653.7025	4496461.098	04240-44940	2
1156	59823.79593	2906.114134	1912301156	19	123	ΑΔ			ΑΔ01156	45193195		98019371	427094.5415	4496285.765	04240-44940	2
1157	119.5	44.00872362	1912301157	19	123	ΑΔ			ΑΔ01157	45193086		98019371	425949.3794	4496496.838	04240-44940	2
1158	6300.870899	628.2997036	1912301158	19	123	ΑΔ			ΑΔ01158	45193194		98019361	424492.1889	4496407.5	04240-44940	2
1159	2935	246.5627238	1912301159	19	123	ΑΔ			ΑΔ01159	45193195		98019391	427436.0645	4496478.812	04240-44940	2
1160	7821.651662	655.2268453	1912301160	19	123	ΑΔ			ΑΔ01160	45193195		98019391	427933.5687	4496440.273	04240-44940	2
1161	546.5	91.90000082	1912301161	19	123	ΑΔ			ΑΔ01161	45193086		98019371	425955.8496	4496523.813	04240-44940	2
1162	31221.61972	1030.003312	1912301162	19	123	ΑΔ			ΑΔ01162	45193086		98019371	426472.5728	4496462.795	04240-44940	2
1163	2038.5	180.1164726	1912301163	19	123	ΑΔ			ΑΔ01163	45193086		98019371	427070.3638	4496544.792	04240-44940	2
1164	2655	227.8101491	1912301164	19	123	ΑΔ			ΑΔ01164	45193195		98019391	427543.2041	4496539.278	04240-44940	2
1165	4342.264534	374.8356114	1912301165	19	123	ΑΔ			ΑΔ01165	45193086		98019371	425763.1399	4496547.124	04240-44940	2
1166	4381.795107	310.5152193	1912301166	19	123	ΠΑ			ΠΑ01166	45193086		98019370	426778.7786	4497251.261	04240-44970	2
1167	11038.91576	530.1681138	1912301167	19	123	ΠΑ			ΠΑ01167	45193086		98019390	427246.5529	4496939.206	04240-44940	2
1168	7827.742598	392.9480188	1912301168	19	123	ΠΑ			ΠΑ01168	45193086		98019370	426439.4986	4497341.481	04240-44970	2
1169	397.9440749	152.9538919	1912301169	19	123	ΑΑ			ΑΑ01169	45193086		98019391	427719.8899	4496712.264	04240-44940	2
1170	39217.31736	1627.347368	1912301170	19	123	ΑΑ			ΑΑ01170	45193086		98019371	425870.8536	4496614.137	04240-44940	2
1171	908.2268755	174.9877928	1912301171	19	123	ΑΑ			ΑΑ01171	45193086		98019371	425037.3027	4496711.494	04240-44940	2
1172	8969.90357	609.9726594	1912301172	19	123	ΑΑ			ΑΑ01172	45193086		98019390	427202.1187	4496731.7	04240-44940	2
1173	10454.75702	450.5990948	1912301173	19	123	ΑΑ			ΑΑ01173	45193086		98019371	426909.9174	4496738.83	04240-44940	2
1174	2609.695617	256.8318133	1912301174	19	123	ΑΑ			ΑΑ01174	45193086		98019390	427462.0334	4496767.801	04240-44940	2
1175	416.2854196	122.5929226	1912301175	19	123	ΑΑ			ΑΑ01175	45193086		98019371	425511.4073	4496812.803	04240-44940	2

ΥΠΟΥΡΓΕΙΟ ΠΕΡΙΒΑΛΛΟΝΤΟΣ, ΕΝΕΡΓΕΙΑΣ ΚΑΙ ΚΛΙΜΑΤΙΚΗΣ ΑΛΛΑΓΗΣ
ΚΤΗΜΑΤΟΛΟΓΙΟ Α.Ε.
ΑΠΟΚΕΝΤΡΩΜΕΝΗ ΔΙΟΙΚΗΣΗ ΜΑΚΕΔΟΝΙΑΣ ΘΡΑΚΗΣ
ΓΕΝΙΚΗ ΔΙΕΥΘΥΝΣΗ ΔΑΣΩΝ ΚΑΙ ΑΓΡΟΤΙΚΩΝ ΥΠΟΘΕΣΕΩΝ
ΔΙΕΥΘΥΝΣΗ ΔΑΣΩΝ ΘΕΣΣΑΛΟΝΙΚΗΣ
ΤΜΗΜΑ ΔΑΣΙΚΩΝ ΧΑΡΤΟΓΡΑΦΗΣΕΩΝ
ΠΕΡΙΦΕΡΕΙΑΚΗ ΕΝΟΤΗΤΑ (πρώην ΝΟΜΟΣ) ΘΕΣΣΑΛΟΝΙΚΗΣ
ΤΟΠΙΚΗ ΕΝΟΤΗΤΑ ΧΟΡΤΙΑΤΗ
ΔΗΜΟΥ ΠΥΛΑΙΑΣ - ΧΟΡΤΙΑΤΗ

A/A	AREA	PERIMETER	DKA	NOMOS	OTA	KATHGORDX	KATHGORAL1	KATHGORAL2	LABEL_DX	PHOTO_45	PHOTO_60	PHOTO_PO	POLY_X_CO	POLY_Y_CO	PINAKOKXE	LANDTYPE
1176	5442	449.4971509	1912301176	19	123	ΑΔ			ΑΔ01176	45193195		98019391	427764.4346	4496507.873	04240-44940	2
1177	4701.5	283.2990117	1912301177	19	123	ΑΔ			ΑΔ01177	45193086		98019371	426536.1618	4496570.12	04240-44940	2
1178	4013.515349	300.6481012	1912301178	19	123	ΑΔ			ΑΔ01178	45193085		98019391	428380.9099	4496579.073	04280-44940	2
1179	17015	634.808478	1912301179	19	123	ΑΔ			ΑΔ01179	45193086		98019371	426892.6542	4496535.799	04240-44940	2
1180	816.5	136.3012546	1912301180	19	123	ΑΔ			ΑΔ01180	45193086		98019361	424438.1911	4496595.237	04240-44940	2
1181	2716	272.6959259	1912301181	19	123	ΑΔ			ΑΔ01181	45193086		98019391	427467.7202	4496596.229	04240-44940	2
1182	1249.5	141.0012951	1912301182	19	123	ΑΔ			ΑΔ01182	45193086		98019391	427728.1701	4496614.037	04240-44940	2
1183	5065.875847	307.3308499	1912301183	19	123	ΑΔ			ΑΔ01183	45193085		98019391	428799.0621	4496584.247	04280-44940	2
1184	2937	213.7611631	1912301184	19	123	ΑΔ			ΑΔ01184	45193195		98019391	427989.5645	4496616.396	04240-44940	2
1185	281.4835751	114.2117916	1912301185	19	123	ΑΔ			ΑΔ01185	45193086		98019371	425701.842	4496651.272	04240-44940	2
1186	3552	309.1965729	1912301186	19	123	ΑΔ			ΑΔ01186	45193086		98019371	427129.4327	4496641.246	04240-44940	2
1187	998	144.8343997	1912301187	19	123	ΑΔ			ΑΔ01187	45193086		98019371	427260.1318	4496651.196	04240-44940	2
1188	967	137.1984451	1912301188	19	123	ΑΔ			ΑΔ01188	45193086		98019391	427564.4554	4496662.386	04240-44940	2
1189	820.7737599	211.8376916	1912301189	19	123	ΑΔ			ΑΔ01189	45193086		98019371	425764.8658	4496635.593	04240-44940	2
1190	5794	378.9282139	1912301190	19	123	ΑΔ			ΑΔ01190	45193086		98019371	426712.0287	4496615.158	04240-44940	2
1191	683.4453565	180.7928433	1912301191	19	123	ΑΔ			ΑΔ01191	45193086		98019371	425661.3437	4496668.628	04240-44940	2
1192	2214	176.3223761	1912301192	19	123	ΑΔ			ΑΔ01192	45193086		98019371	426779.3275	4496660.723	04240-44940	2
1193	14913.25186	875.4984626	1912301193	19	123	ΑΔ			ΑΔ01193	45193086		98019371	426296.8463	4496569.423	04240-44940	2
1194	2763.962985	540.6819115	1912301194	19	123	ΑΔ			ΑΔ01194	45193085		98019390	428269.0505	4496649.443	04280-44940	2
1195	587.9948735	194.6291919	1912301195	19	123	ΑΔ			ΑΔ01195	45193086		98019371	426077.5817	4496690.189	04240-44940	2
1196	172.8233918	92.06109792	1912301196	19	123	ΑΔ			ΑΔ01196	45193086		98019371	425477.0726	4496706.199	04240-44940	2
1197	4884.975453	606.8197214	1912301197	19	123	ΑΔ			ΑΔ01197	45193086		98019371	425596.353	4496654.339	04240-44940	2
1198	798.8277127	195.5930455	1912301198	19	123	ΑΔ			ΑΔ01198	45193086		98019371	426847.2135	4496688.631	04240-44940	2
1199	4128.391085	385.3533311	1912301199	19	123	ΑΔ			ΑΔ01199	45193086		98019371	425398.8109	4496708.068	04240-44940	2
1200	2298.884042	380.5181712	1912301200	19	123	ΑΔ			ΑΔ01200	45193086		98019391	428043.7876	4496679.478	04280-44940	2
1201	15567	681.9559151	1912301201	19	123	ΑΔ			ΑΔ01201	45193086		98019371	426552.5141	4496687.934	04240-44940	2
1202	1268	157.7081003	1912301202	19	123	ΑΔ			ΑΔ01202	45193086		98019391	427954.9418	4496724.562	04240-44940	2
1203	926.5180588	350.4795754	1912301203	19	123	ΑΔ			ΑΔ01203	45193086		98019390	427144.3658	4496735.402	04240-44940	2
1204	2228	186.8856758	1912301204	19	123	ΑΔ			ΑΔ01204	45193086		98019371	426754.9393	4496732.823	04240-44940	2
1205	2649.412021	253.4717765	1912301205	19	123	ΑΑ			ΑΑ01205	45193086		98019371	426176.8398	4496796.064	04240-44940	2
1206	18284.15113	1192.148641	1912301206	19	123	ΑΑ			ΑΑ01206	45193086		98019371	425062.1757	4496771.595	04240-44940	2
1207	1599.775127	171.8275195	1912301207	19	123	ΑΑ			ΑΑ01207	45193086		98019371	425004.5552	4496824.174	04240-44940	2
1208	2459.779363	202.5866813	1912301208	19	123	ΑΑ			ΑΑ01208	45193086		98019371	425442.5657	4496826.049	04240-44940	2
1209	1064.9917	131.7711439	1912301209	19	123	ΑΑ			ΑΑ01209	45193086		98019390	427493.5243	4496840.699	04240-44940	2
1210	1383.669341	152.6022972	1912301210	19	123	ΑΑ			ΑΑ01210	45193085		98019391	429115.5061	4496866.568	04280-44940	2
1211	4559.489343	356.4390712	1912301211	19	123	ΑΑ			ΑΑ01211	45193086		98019371	424939.6456	4496850.017	04240-44940	2
1212	5183.637192	408.6128017	1912301212	19	123	ΑΔ			ΑΔ01212	45193085		98019391	428937.1061	4496703.952	04280-44940	2
1213	2721.85222	302.6404157	1912301213	19	123	ΑΔ			ΑΔ01213	45193086		98019371	425290.7158	4496741.391	04240-44940	2
1214	2288.992015	400.9403053	1912301214	19	123	ΑΔ			ΑΔ01214	45193085		98019390	428282.2693	4496735.025	04280-44940	2
1215	1865	215.4149665	1912301215	19	123	ΑΔ			ΑΔ01215	45193086		98019371	426358.4901	4496767.43	04240-44940	2
1216	2159.074579	204.7726218	1912301216	19	123	ΑΔ			ΑΔ01216	45193085		98019391	428531.3015	4496768.338	04280-44940	2
1217	706.5	114.1000655	1912301217	19	123	ΑΔ			ΑΔ01217	45193086		98019371	425362.1734	4496785.317	04240-44940	2
1218	316.9278163	125.6513733	1912301218	19	123	ΑΔ			ΑΔ01218	45193086		98019390	427315.9698	4496787.131	04240-44940	2
1219	1661.406646	166.7532953	1912301219	19	123	ΑΔ			ΑΔ01219	45193086		98019371	426865.8341	4496783.753	04240-44940	2
1220	5360.07666	439.3756907	1912301220	19	123	ΑΔ			ΑΔ01220	45193086		98019371	426147.4641	4496766.754	04240-44940	2
1221	8779.273595	434.6133233	1912301221	19	123	ΑΔ			ΑΔ01221	45193086		98019371	424851.7554	4496772.105	04240-44940	2
1222	1012.7121	133.0627872	1912301222	19	123	ΑΔ			ΑΔ01222	45193086		98019390	428037.187	4496801.951	04280-44940	2

ΥΠΟΥΡΓΕΙΟ ΠΕΡΙΒΑΛΛΟΝΤΟΣ, ΕΝΕΡΓΕΙΑΣ ΚΑΙ ΚΛΙΜΑΤΙΚΗΣ ΑΛΛΑΓΗΣ
ΚΤΗΜΑΤΟΛΟΓΙΟ Α.Ε.
ΑΠΟΚΕΝΤΡΩΜΕΝΗ ΔΙΟΙΚΗΣΗ ΜΑΚΕΔΟΝΙΑΣ ΘΡΑΚΗΣ
ΓΕΝΙΚΗ ΔΙΕΥΘΥΝΣΗ ΔΑΣΩΝ ΚΑΙ ΑΓΡΟΤΙΚΩΝ ΥΠΟΘΕΣΕΩΝ
ΔΙΕΥΘΥΝΣΗ ΔΑΣΩΝ ΘΕΣΣΑΛΟΝΙΚΗΣ
ΤΜΗΜΑ ΔΑΣΙΚΩΝ ΧΑΡΤΟΓΡΑΦΗΣΕΩΝ
ΠΕΡΙΦΕΡΕΙΑΚΗ ΕΝΟΤΗΤΑ (πρώην ΝΟΜΟΣ) ΘΕΣΣΑΛΟΝΙΚΗΣ
ΤΟΠΙΚΗ ΕΝΟΤΗΤΑ ΧΟΡΤΙΑΤΗ
ΔΗΜΟΥ ΠΥΛΑΙΑΣ - ΧΟΡΤΙΑΤΗ

A/A	AREA	PERIMETER	DKA	NOMOS	OTA	KATHGORDX	KATHGORAL1	KATHGORAL2	LABEL_DX	PHOTO_45	PHOTO_60	PHOTO_PO	POLY_X_CO	POLY_Y_CO	PINAKOKXE	LANDTYPE
1223	1447.5	192.0529003	1912301223	19	123	ΑΔ			ΑΔ01223	45193086		98019390	427646.636	4496796.536	04240-44940	2
1224	4225.5	293.5530422	1912301224	19	123	ΑΔ			ΑΔ01224	45193086		98019371	427088.175	4496804.001	04240-44940	2
1225	3889.259934	691.0522871	1912301225	19	123	ΑΔ			ΑΔ01225	45193086		98019371	425165.6272	4496814.285	04240-44940	2
1226	2200	194.1248368	1912301226	19	123	ΑΔ			ΑΔ01226	45193086		98019371	426017.8332	4496818.792	04240-44940	2
1227	8398.5	538.0277009	1912301227	19	123	ΑΔ			ΑΔ01227	45193086		98019371	426725.4247	4496809.556	04240-44940	2
1228	576.7372094	128.9747935	1912301228	19	123	ΑΔ			ΑΔ01228	45193085		98019391	429106.9845	4496834.976	04280-44940	2
1229	5708.987356	999.8404758	1912301229	19	123	ΑΔ			ΑΔ01229	45193086		98019390	427374.4523	4496740.604	04240-44940	2
1230	700.8343752	152.8566635	1912301230	19	123	ΑΔ			ΑΔ01230	45193194		98019373	425802.3054	4496861.586	04240-44940	2
1231	2022.007138	202.2521612	1912301231	19	123	ΑΔ			ΑΔ01231	45193086		98019371	425275.6397	4496849.514	04240-44940	2
1232	578	96.00442242	1912301232	19	123	ΑΔ			ΑΔ01232	45193086		98019390	427905.269	4496872.011	04240-44940	2
1233	3710.928441	285.1133189	1912301233	19	123	ΑΔ			ΑΔ01233	45193085		98019390	428107.8431	4496858.484	04280-44940	2
1234	807.4936876	132.3640812	1912301234	19	123	ΠΔ			ΠΔ01234	45193194		98019373	425919.3776	4496531.857	04240-44940	2
1235	21698.05576	790.9442762	1912301235	19	123	ΠΑ			ΠΑ01235	45193086		98019371	426192.763	4496967.803	04240-44940	2
1236	9401.096689	439.1174193	1912301236	19	123	ΠΑ			ΠΑ01236	45193086		98019370	426637.1505	4497181.017	04240-44970	2
1237	4001.798584	269.7908607	1912301237	19	123	ΠΑ			ΠΑ01237	45193086		98019370	426492.6566	4497192.181	04240-44970	2
1238	9311.543157	679.3107887	1912301238	19	123	ΑΑ			ΑΑ01238	45193085		98019390	429148.5367	4496801.804	04280-44940	2
1239	1752.772536	168.5364893	1912301239	19	123	ΑΑ			ΑΑ01239	45193086		98019371	424924.2538	4496907.61	04240-44940	2
1240	4566.330685	329.0671143	1912301240	19	123	ΑΑ			ΑΑ01240	45193086		98019371	425782.2422	4496891.658	04240-44940	2
1241	13923.05275	765.3207218	1912301241	19	123	ΑΑ			ΑΑ01241	45193086		98019371	426455.3617	4496859.836	04240-44940	2
1242	11241.5484	747.1216211	1912301242	19	123	ΑΑ			ΑΑ01242	45193194		98019373	425399.6485	4496938.366	04240-44940	2
1243	12090.31716	457.2422523	1912301243	19	123	ΑΑ			ΑΑ01243	45193085		98019391	429148.8234	4497002.79	04280-44970	2
1244	420.8764984	374.832433	1912301244	19	123	ΑΑ			ΑΑ01244	45193086		98019390	427571.2628	4497053.886	04240-44970	2
1245	9468.821527	590.4877014	1912301245	19	123	ΑΑ			ΑΑ01245	45193086		98019390	427108.1296	4497007.962	04240-44970	2
1246	25259.82048	1014.535637	1912301246	19	123	ΑΑ			ΑΑ01246	45193086		98019390	427399.7535	4496995.32	04240-44940	2
1247	2005.802354	224.0369811	1912301247	19	123	ΑΔ			ΑΔ01247	45193086		98019390	427207.8538	4496874.011	04240-44940	2
1248	238.0083882	69.61105243	1912301248	19	123	ΑΔ			ΑΔ01248	45193086		98019371	425340.3063	4496897.966	04240-44940	2
1249	2442.44321	303.8696264	1912301249	19	123	ΑΔ			ΑΔ01249	45193086		98019371	425417.0586	4496880.985	04240-44940	2
1250	2175	188.4221464	1912301250	19	123	ΑΔ			ΑΔ01250	45193086		98019390	427636.3432	4496890.996	04240-44940	2
1251	21423.74183	1155.341022	1912301251	19	123	ΑΔ			ΑΔ01251	45193086		98019371	426618.7429	4496845.285	04240-44940	2
1252	889.652708	120.2476387	1912301252	19	123	ΑΔ			ΑΔ01252	45193086		98019371	426477.22	4496931.52	04240-44940	2
1253	1266	143.8197868	1912301253	19	123	ΑΔ			ΑΔ01253	45193086		98019371	426002.6642	4496942.579	04240-44940	2
1254	1094.5	120.5861954	1912301254	19	123	ΑΔ			ΑΔ01254	45193086		98019390	427541.6744	4496946.631	04240-44940	2
1255	373	102.0796243	1912301255	19	123	ΑΔ			ΑΔ01255	45193086		98019370	426924.6828	4497012.422	04240-44970	2
1256	11382.08929	672.1247809	1912301256	19	123	ΑΔ			ΑΔ01256	45193086		98019371	427015.5126	4496871.142	04240-44940	2
1257	1341.5	146.5671867	1912301257	19	123	ΑΔ			ΑΔ01257	45193086		98019370	426865.6873	4497017.486	04240-44970	2
1258	2515.5	195.3479495	1912301258	19	123	ΑΔ			ΑΔ01258	45193086		98019370	426709.7048	4497018.285	04240-44970	2
1259	3683	264.2366336	1912301259	19	123	ΑΔ			ΑΔ01259	45193086		98019371	425192.7706	4497029.14	04240-44970	2
1260	3705.013915	408.842202	1912301260	19	123	ΑΔ			ΑΔ01260	45193085		98019390	428258.4309	4497012.619	04280-44970	2
1261	7330.256857	476.4247204	1912301261	19	123	ΑΔ			ΑΔ01261	45193086		98019390	427503.0115	4497071.929	04240-44970	2
1262	3791.042665	283.0509433	1912301262	19	123	ΠΑ			ΠΑ01262	45193195		98019371	426127.0983	4496223.106	04240-44940	2
1263	1724.363685	182.9897485	1912301263	19	123	ΠΑ			ΠΑ01263	45193086		98019371	425018.3409	4496743.394	04240-44940	2
1264	1905.82642	198.0639745	1912301264	19	123	ΠΑ			ΠΑ01264	45193086		98019371	425915.6877	4496614.952	04240-44940	2
1265	1174.422468	137.8466397	1912301265	19	123	ΠΑ			ΠΑ01265	45193086		98019371	425910.6919	4496554.36	04240-44940	2
1266	1214.377132	150.6937732	1912301266	19	123	ΠΑ			ΠΑ01266	45193086		98019371	425038.5353	4496773.068	04240-44940	2
1267	2529.355101	202.8580581	1912301267	19	123	ΠΑ			ΠΑ01267	45193086		98019371	425075.8095	4496735.415	04240-44940	2
1268	6379.780832	441.1518978	1912301268	19	123	ΠΑ			ΠΑ01268	45193086		98019371	425548.335	4496829.967	04240-44940	2
1269	4695.745924	275.0741846	1912301269	19	123	ΑΑ			ΑΑ01269	45193086		98019370	425552.0247	4497137.686	04240-44970	2

ΥΠΟΥΡΓΕΙΟ ΠΕΡΙΒΑΛΛΟΝΤΟΣ, ΕΝΕΡΓΕΙΑΣ ΚΑΙ ΚΛΙΜΑΤΙΚΗΣ ΑΛΛΑΓΗΣ
ΚΤΗΜΑΤΟΛΟΓΙΟ Α.Ε.
ΑΠΟΚΕΝΤΡΩΜΕΝΗ ΔΙΟΙΚΗΣΗ ΜΑΚΕΔΟΝΙΑΣ ΘΡΑΚΗΣ
ΓΕΝΙΚΗ ΔΙΕΥΘΥΝΣΗ ΔΑΣΩΝ ΚΑΙ ΑΓΡΟΤΙΚΩΝ ΥΠΟΘΕΣΕΩΝ
ΔΙΕΥΘΥΝΣΗ ΔΑΣΩΝ ΘΕΣΣΑΛΟΝΙΚΗΣ
ΤΜΗΜΑ ΔΑΣΙΚΩΝ ΧΑΡΤΟΓΡΑΦΗΣΕΩΝ
ΠΕΡΙΦΕΡΕΙΑΚΗ ΕΝΟΤΗΤΑ (πρώην ΝΟΜΟΣ) ΘΕΣΣΑΛΟΝΙΚΗΣ
ΤΟΠΙΚΗ ΕΝΟΤΗΤΑ ΧΟΡΤΙΑΤΗ
ΔΗΜΟΥ ΠΥΛΑΙΑΣ - ΧΟΡΤΙΑΤΗ

A/A	AREA	PERIMETER	DKA	NOMOS	OTA	KATHGORDX	KATHGORAL1	KATHGORAL2	LABEL_DX	PHOTO_45	PHOTO_60	PHOTO_PO	POLY_X_CO	POLY_Y_CO	PINAKOKXE	LANDTYPE
1270	1176.66202	137.6067304	1912301270	19	123	ΑΑ			ΑΑ01270	45193086		98019371	424895.5073	4497182.578	04240-44970	2
1271	2511.479739	266.2455573	1912301271	19	123	ΑΑ			ΑΑ01271	45193086		98019390	427612.8249	4497149.694	04240-44970	2
1272	2714.772269	211.9833541	1912301272	19	123	ΑΑ			ΑΑ01272	45193086		98019370	426402.2669	4497249.096	04240-44970	2
1273	7601.8338	436.9486932	1912301273	19	123	ΑΑ			ΑΑ01273	45193086		98019370	426054.8152	4497238.793	04240-44970	2
1274	12763.52473	615.5060124	1912301274	19	123	ΑΑ			ΑΑ01274	45193086		98019370	425800.8078	4497189.11	04240-44970	2
1275	3691.080864	272.0051566	1912301275	19	123	ΑΑ			ΑΑ01275	45193086		98019370	426774.7655	4497300.742	04240-44970	2
1276	2765.910083	282.5072191	1912301276	19	123	ΑΑ			ΑΑ01276	45193086		98019370	426675.7507	4497300.721	04240-44970	2
1277	1272.715143	166.5717214	1912301277	19	123	ΑΑ			ΑΑ01277	45193086		98019370	426383.0613	4497332.456	04240-44970	2
1278	3506.058053	312.8931115	1912301278	19	123	ΑΑ			ΑΑ01278	45193087		98019329	421704.2456	4497354.524	04200-44970	2
1279	1324.48562	187.0498155	1912301279	19	123	ΑΑ			ΑΑ01279	45193087		98019329	421452.8339	4497404.193	04200-44970	2
1280	3568.278362	392.8071605	1912301280	19	123	ΑΔ			ΑΔ01280	45193086		98019371	426207.0383	4497045.947	04240-44970	2
1281	5852.361101	428.6077757	1912301281	19	123	ΑΔ			ΑΔ01281	45193086		98019390	428029.4424	4497056.5	04280-44970	2
1282	2897	219.1355429	1912301282	19	123	ΑΔ			ΑΔ01282	45193086		98019371	425292.7583	4497096.584	04240-44970	2
1283	1861	199.6736906	1912301283	19	123	ΑΔ			ΑΔ01283	45193086		98019370	426107.3956	4497096.753	04240-44970	2
1284	8309	519.8962516	1912301284	19	123	ΑΔ			ΑΔ01284	45193086		98019370	426915.7598	4497077.721	04240-44970	2
1285	1772.181523	303.9974186	1912301285	19	123	ΑΔ			ΑΔ01285	45193086		98019371	427117.141	4497070.673	04240-44970	2
1286	615.3073754	199.1293368	1912301286	19	123	ΑΔ			ΑΔ01286	45193086		98019370	425568.9086	4497096.064	04240-44970	2
1287	4087.5	288.1087809	1912301287	19	123	ΑΔ			ΑΔ01287	45193086		98019371	425090.6881	4497102.726	04240-44970	2
1288	29761.71514	1416.841559	1912301288	19	123	ΑΔ			ΑΔ01288	45193086		98019370	426547.6199	4497053.965	04240-44970	2
1289	1909	251.0772584	1912301289	19	123	ΑΔ			ΑΔ01289	45193086		98019370	426406.1129	4497139.671	04240-44970	2
1290	4665.60444	277.4688334	1912301290	19	123	ΠΑ			ΠΑ01290	45193086		98019371	425088.6143	4496502.987	04240-44940	2
1291	2388.136191	246.6801218	1912301291	19	123	ΠΑ			ΠΑ01291	45193086		98019371	425263.7853	4496353.543	04240-44940	2
1292	2283.660779	210.2068816	1912301292	19	123	ΠΑ			ΠΑ01292	45193086		98019371	425621.76	4496198.771	04240-44940	2
1293	99.42153946	60.3268424	1912301293	19	123	ΠΔ			ΠΔ01293	45193194		98019371	425023.1502	4496200.199	04240-44940	2
1294	1518.357967	172.1383006	1912301294	19	123	ΠΑ			ΠΑ01294	45193194		98019371	425051.3184	4496183.012	04240-44940	2
1295	9002.094349	408.4682315	1912301295	19	123	ΠΑ			ΠΑ01295	45193086		98019371	425043.7202	4496281.506	04240-44940	2
1296	760.357267	119.5989392	1912301296	19	123	ΠΑ			ΠΑ01296	45193194		98019371	424522.0469	4496272.193	04240-44940	2
1297	1088	132.3944007	1912301297	19	123	ΠΑ			ΠΑ01297	45193194		98019371	424567.2759	4496263.815	04240-44940	2
1298	1546.138724	158.3944833	1912301298	19	123	ΠΑ			ΠΑ01298	45193194		98019361	424495.1757	4496232.514	04240-44940	2
1299	2888.669825	278.4175768	1912301299	19	123	ΠΑ			ΠΑ01299	45193194		98019361	424618.1999	4496292.091	04240-44940	2
1300	1664.146783	182.0001981	1912301300	19	123	ΠΑ			ΠΑ01300	45193194		98019361	424707.3672	4496235.254	04240-44940	2
1301	24863.88787	1014.759778	1912301301	19	123	ΑΑ			ΑΑ01301	45193086		98019390	427223.3035	4497427.301	04240-44970	2
1302	5616.480283	347.2828652	1912301302	19	123	ΑΑ			ΑΑ01302	45193086		98019370	425802.4043	4497472.662	04240-44970	2
1303	5153.891718	542.9810074	1912301303	19	123	ΑΔ			ΑΔ01303	45193086		98019370	425478.5244	4497136.137	04240-44970	2
1304	6651	370.5879449	1912301304	19	123	ΑΔ			ΑΔ01304	45193086		98019370	426768.828	4497123.998	04240-44970	2
1305	3181.5	223.3067582	1912301305	19	123	ΑΔ			ΑΔ01305	45193086		98019370	426897.1826	4497172.475	04240-44970	2
1306	1615.577679	337.6309385	1912301306	19	123	ΑΔ			ΑΔ01306	45193086		98019370	425770.7951	4497156.391	04240-44970	2
1307	4365.951892	313.808596	1912301307	19	123	ΑΔ			ΑΔ01307	45193086		98019370	426052.1949	4497175.319	04240-44970	2
1308	2172	283.7671956	1912301308	19	123	ΑΔ			ΑΔ01308	45193086		98019371	424796.1618	4497167.849	04240-44970	2
1309	5180.028657	350.9465322	1912301309	19	123	ΑΔ			ΑΔ01309	45193085		98019390	428440.9852	4497168.057	04280-44970	2
1310	10258.21932	788.6571273	1912301310	19	123	ΑΔ			ΑΔ01310	45193086		98019370	425891.9189	4497114.891	04240-44970	2
1311	2023.5	217.8424005	1912301311	19	123	ΑΔ			ΑΔ01311	45193086		98019370	426984.4519	4497213.643	04240-44970	2
1312	2628	223.9982044	1912301312	19	123	ΑΔ			ΑΔ01312	45193086		98019390	427250.9126	4497198.254	04240-44970	2
1313	970.7763519	198.0209308	1912301313	19	123	ΑΔ			ΑΔ01313	45193086		98019370	424849.2128	4497219.094	04240-44970	2
1314	3018	225.1443754	1912301314	19	123	ΑΔ			ΑΔ01314	45193086		98019370	427072.9148	4497217.73	04240-44970	2
1315	2510.157435	228.6997713	1912301315	19	123	ΑΔ			ΑΔ01315	45193086		98019390	427560.2557	4497237.37	04240-44970	2
1316	362.5294956	152.2387452	1912301316	19	123	ΑΔ			ΑΔ01316	45193194		98019373	426099.7023	4497243.847	04240-44970	2

ΥΠΟΥΡΓΕΙΟ ΠΕΡΙΒΑΛΛΟΝΤΟΣ, ΕΝΕΡΓΕΙΑΣ ΚΑΙ ΚΛΙΜΑΤΙΚΗΣ ΑΛΛΑΓΗΣ
ΚΤΗΜΑΤΟΛΟΓΙΟ Α.Ε.
ΑΠΟΚΕΝΤΡΩΜΕΝΗ ΔΙΟΙΚΗΣΗ ΜΑΚΕΔΟΝΙΑΣ ΘΡΑΚΗΣ
ΓΕΝΙΚΗ ΔΙΕΥΘΥΝΣΗ ΔΑΣΩΝ ΚΑΙ ΑΓΡΟΤΙΚΩΝ ΥΠΟΘΕΣΕΩΝ
ΔΙΕΥΘΥΝΣΗ ΔΑΣΩΝ ΘΕΣΣΑΛΟΝΙΚΗΣ
ΤΜΗΜΑ ΔΑΣΙΚΩΝ ΧΑΡΤΟΓΡΑΦΗΣΕΩΝ
ΠΕΡΙΦΕΡΕΙΑΚΗ ΕΝΟΤΗΤΑ (πρώην ΝΟΜΟΣ) ΘΕΣΣΑΛΟΝΙΚΗΣ
ΤΟΠΙΚΗ ΕΝΟΤΗΤΑ ΧΟΡΤΙΑΤΗ
ΔΗΜΟΥ ΠΥΛΑΙΑΣ - ΧΟΡΤΙΑΤΗ

A/A	AREA	PERIMETER	DKA	NOMOS	OTA	KATHGORDX	KATHGORAL1	KATHGORAL2	LABEL_DX	PHOTO_45	PHOTO_60	PHOTO_PO	POLY_X_CO	POLY_Y_CO	PINAKOKXE	LANDTYPE
1317	5468.18815	290.8408635	1912301317	19	123	ΑΔ			ΑΔ01317	45193086		98019390	427356.4097	4497236.078	04240-44970	2
1318	1181.275315	165.2457041	1912301318	19	123	ΑΔ			ΑΔ01318	45193085		98019390	428309.987	4497256.654	04280-44970	2
1319	106.6371271	71.64220134	1912301319	19	123	ΑΔ			ΑΔ01319	45193086		98019370	426705.3187	4497283.12	04240-44970	2
1320	9324.174559	525.3824566	1912301320	19	123	ΑΔ			ΑΔ01320	45193086		98019390	427178.0986	4497236.509	04240-44970	2
1321	6648.571458	651.2189298	1912301321	19	123	ΑΔ			ΑΔ01321	45193086		98019370	426490.147	4497254.059	04240-44970	2
1322	3121.5	236.8365556	1912301322	19	123	ΑΔ			ΑΔ01322	45193086		98019370	424934.4432	4497288.934	04240-44970	2
1323	4109.5	361.9479095	1912301323	19	123	ΑΝ	ΔΔ		ΑΝ01323	45194048		98019377	426745.7677	4488782.467	04240-44880	2
1324	1586.259937	159.5037451	1912301324	19	123	ΠΑ			ΠΑ01324	45193086		98019370	425348.5338	4497445.681	04240-44970	2
1325	2526.543323	226.1499862	1912301325	19	123	ΑΑ			ΑΑ01325	45193087		98019329	421915.4373	4497548.545	04200-44970	2
1326	15770.31072	904.3212787	1912301326	19	123	ΑΑ			ΑΑ01326	45193086		98019370	426162.8943	4497468.223	04240-44970	2
1327	622.4140606	116.4428299	1912301327	19	123	ΑΑ			ΑΑ01327	45193087		98019329	421845.4476	4497597.614	04200-44970	2
1328	709.0133363	191.800204	1912301328	19	123	ΑΑ			ΑΑ01328	45193086		98019370	425301.3324	4497615.321	04240-44970	2
1329	7121.613384	471.460994	1912301329	19	123	ΑΑ			ΑΑ01329	45193086		98019370	424679.0764	4497562.566	04240-44970	2
1330	6863.955792	437.8228848	1912301330	19	123	ΑΑ			ΑΑ01330	45193086		98019370	426487.8322	4497579.498	04240-44970	2
1331	377	99.96016591	1912301331	19	123	ΑΔ			ΑΔ01331	45193086		98019370	425371.2511	4497314.805	04240-44970	2
1332	143.6330238	48.63190504	1912301332	19	123	ΑΔ			ΑΔ01332	45193087		98019329	421737.0082	4497326.76	04200-44970	2
1333	6516.31658	697.8844729	1912301333	19	123	ΑΔ			ΑΔ01333	45193086		98019370	426633.3965	4497285.358	04240-44970	2
1334	3015	332.2037018	1912301334	19	123	ΑΔ			ΑΔ01334	45193086		98019370	424877.3477	4497294.373	04240-44970	2
1335	1771.5	158.7469285	1912301335	19	123	ΑΔ			ΑΔ01335	45193086		98019370	425995.6924	4497338.516	04240-44970	2
1336	2181.806781	329.6307307	1912301336	19	123	ΑΔ			ΑΔ01336	45193086		98019370	426171.9002	4497318.757	04240-44970	2
1337	7214.454707	656.9592782	1912301337	19	123	ΑΔ			ΑΔ01337	45193086		98019370	426330.295	4497278.849	04240-44970	2
1338	214.1287961	82.11125782	1912301338	19	123	ΑΔ			ΑΔ01338	45193087		98019329	421440.4452	4497389.355	04200-44970	2
1339	662	115.5869558	1912301339	19	123	ΑΔ			ΑΔ01339	45193086		98019370	426507.9091	4497380.926	04240-44970	2
1340	336.8678336	82.8883455	1912301340	19	123	ΑΔ			ΑΔ01340	45193087		98019329	421736.2769	4497394.605	04200-44970	2
1341	2858	241.9245492	1912301341	19	123	ΑΔ			ΑΔ01341	45193086		98019370	426016.6993	4497382.881	04240-44970	2
1342	5788.180135	427.2142264	1912301342	19	123	ΑΔ			ΑΔ01342	45193086		98019370	427059.542	4497317.578	04240-44970	2
1343	421.8855838	130.0807932	1912301343	19	123	ΑΔ			ΑΔ01343	45193087		98019329	421486.0243	4497403.893	04200-44970	2
1344	1059.5	137.7903016	1912301344	19	123	ΑΔ			ΑΔ01344	45193086		98019370	424859.9737	4497393.682	04240-44970	2
1345	205	54.74403675	1912301345	19	123	ΑΔ			ΑΔ01345	45193086		98019370	424807.6033	4497414.045	04240-44970	2
1346	1604.5	169.8448053	1912301346	19	123	ΑΔ			ΑΔ01346	45193086		98019370	427047.2251	4497421.977	04240-44970	2
1347	6204.696214	309.3693742	1912301347	19	123	ΑΔ			ΑΔ01347	45193086		98019370	426795.8059	4497413.104	04240-44970	2
1348	604.538674	118.0238566	1912301348	19	123	ΑΝ	ΔΔ		ΑΝ01348	45193195		98019394	428095.5507	4491777.434	04280-44910	2
1349	2295.5	225.293611	1912301349	19	123	ΑΝ	ΔΔ		ΑΝ01349	45193195		98019374	427225.7797	4492357.696	04240-44910	2
1350	14530.0185	716.2829632	1912301350	19	123	ΑΝ	ΔΔ		ΑΝ01350	45193195		98019374	426671.95	4492884.672	04240-44910	2
1351	15112.88468	622.3006422	1912301351	19	123	ΑΝ	ΔΔ		ΑΝ01351	45193195		98019374	426978.1623	4492981.122	04240-44910	2
1352	6011.070837	455.1246091	1912301352	19	123	ΠΑ			ΠΑ01352	45193087		98019329	422040.3281	4497307.476	04200-44970	2
1353	2501.13375	245.7708314	1912301353	19	123	ΠΑ			ΠΑ01353	45193086		98019362	424089.3276	4498488.715	04240-44970	2
1354	2216.108738	236.2823773	1912301354	19	123	ΑΑ			ΑΑ01354	45193087		98019362	422084.1824	4497634.029	04200-44970	2
1355	137	82.61890796	1912301355	19	123	ΑΑ			ΑΑ01355	45193086		98019362	424085.9818	4497740.307	04240-44970	2
1356	2284.330107	191.2930651	1912301356	19	123	ΑΑ			ΑΑ01356	45193086		98019362	424142.3792	4497727.94	04240-44970	2
1357	2649.916945	271.675156	1912301357	19	123	ΑΑ			ΑΑ01357	45193086		98019362	424256.6564	4497704.729	04240-44970	2
1358	62	78.29496258	1912301358	19	123	ΑΑ			ΑΑ01358	45193086		98019362	424132.1344	4497778.285	04240-44970	2
1359	112	92.87645891	1912301359	19	123	ΑΑ			ΑΑ01359	45193086		98019362	424108.8304	4497778.311	04240-44970	2
1360	2162.494324	184.8166773	1912301360	19	123	ΑΑ			ΑΑ01360	45193086		98019390	427219.6316	4497799.429	04240-44970	2
1361	1332.5	144.0716594	1912301361	19	123	ΑΑ			ΑΑ01361	45193086		98019362	424353.7942	4497801.904	04240-44970	2
1362	1923.153561	188.0819499	1912301362	19	123	ΑΑ			ΑΑ01362	45193087		98019362	422064.0166	4497813.665	04200-44970	2
1363	639.4751153	102.9014566	1912301363	19	123	ΑΑ			ΑΑ01363	45193087		98019328	420793.8976	4497830.471	04200-44970	2

ΥΠΟΥΡΓΕΙΟ ΠΕΡΙΒΑΛΛΟΝΤΟΣ, ΕΝΕΡΓΕΙΑΣ ΚΑΙ ΚΛΙΜΑΤΙΚΗΣ ΑΛΛΑΓΗΣ
ΚΤΗΜΑΤΟΛΟΓΙΟ Α.Ε.
ΑΠΟΚΕΝΤΡΩΜΕΝΗ ΔΙΟΙΚΗΣΗ ΜΑΚΕΔΟΝΙΑΣ ΘΡΑΚΗΣ
ΓΕΝΙΚΗ ΔΙΕΥΘΥΝΣΗ ΔΑΣΩΝ ΚΑΙ ΑΓΡΟΤΙΚΩΝ ΥΠΟΘΕΣΕΩΝ
ΔΙΕΥΘΥΝΣΗ ΔΑΣΩΝ ΘΕΣΣΑΛΟΝΙΚΗΣ
ΤΜΗΜΑ ΔΑΣΙΚΩΝ ΧΑΡΤΟΓΡΑΦΗΣΕΩΝ
ΠΕΡΙΦΕΡΕΙΑΚΗ ΕΝΟΤΗΤΑ (πρώην ΝΟΜΟΣ) ΘΕΣΣΑΛΟΝΙΚΗΣ
ΤΟΠΙΚΗ ΕΝΟΤΗΤΑ ΧΟΡΤΙΑΤΗ
ΔΗΜΟΥ ΠΥΛΑΙΑΣ - ΧΟΡΤΙΑΤΗ

A/A	AREA	PERIMETER	DKA	NOMOS	OTA	KATHGORDX	KATHGORAL1	KATHGORAL2	LABEL_DX	PHOTO_45	PHOTO_60	PHOTO_PO	POLY_X_CO	POLY_Y_CO	PINAKOKXE	LANDTYPE
1364	3678.170739	281.8703544	1912301364	19	123	ΑΑ			ΑΑ01364	45193086		98019370	424618.7286	4497826.653	04240-44970	2
1365	1567.714936	167.1420395	1912301365	19	123	ΑΑ			ΑΑ01365	45193086		98019362	424171.94	4497872.953	04240-44970	2
1366	1791.020044	173.6438031	1912301366	19	123	ΑΑ			ΑΑ01366	45193087		98019362	422009.8484	4497877.266	04200-44970	2
1367	20434.26201	799.6961362	1912301367	19	123	ΑΑ			ΑΑ01367	45193086		98019370	426224.1056	4497786.967	04240-44970	2
1368	7897.466135	474.1888278	1912301368	19	123	ΑΑ			ΑΑ01368	45193086		98019370	424775.7761	4497856.897	04240-44970	2
1369	901	169.0905604	1912301369	19	123	ΑΔ			ΑΔ01369	45193086		98019370	424912.2207	4497455.371	04240-44970	2
1370	652.3741272	130.5645988	1912301370	19	123	ΑΔ			ΑΔ01370	45193086		98019370	425320.0748	4497523.577	04240-44970	2
1371	17820.82113	962.766473	1912301371	19	123	ΑΔ			ΑΔ01371	45193086		98019370	424995.8045	4497480.433	04240-44970	2
1372	44699.04642	2246.914946	1912301372	19	123	ΑΔ			ΑΔ01372	45193086		98019370	425832.3222	4497406.422	04240-44970	2
1373	12425	766.8632682	1912301373	19	123	ΑΔ			ΑΔ01373	45193086		98019370	426969.6139	4497450.281	04240-44970	2
1374	13181.10053	764.9604159	1912301374	19	123	ΑΔ			ΑΔ01374	45193194		98019373	426026.5137	4497496.966	04240-44970	2
1375	3762.578177	273.8982679	1912301375	19	123	ΑΔ			ΑΔ01375	45193086		98019370	425786.0299	4497582.763	04240-44970	2
1376	35270	902.4929922	1912301376	19	123	ΑΔ			ΑΔ01376	45193086		98019370	426673.8139	4497460.131	04240-44970	2
1377	3026	262.190844	1912301377	19	123	ΑΔ			ΑΔ01377	45193086		98019370	425446.3782	4497616.956	04240-44970	2
1378	3420.202741	263.9805021	1912301378	19	123	ΑΔ			ΑΔ01378	45193086		98019370	426171.3076	4497625.466	04240-44970	2
1379	453.5	86.18589686	1912301379	19	123	ΑΔ			ΑΔ01379	45193086		98019370	426020.2264	4497665.646	04240-44970	2
1380	4394.5	393.1026554	1912301380	19	123	ΑΔ			ΑΔ01380	45193086		98019370	424946.2877	4497627.651	04240-44970	2
1381	8077.4737	642.0507635	1912301381	19	123	ΑΝ	ΔΔ		ΑΝ01381	45193194		98019359	422167.6723	4494042.457	04200-44940	2
1382	2477.140717	320.1591257	1912301382	19	123	ΑΝ	ΔΔ		ΑΝ01382	45193195		98019372	427121.7887	4494304.645	04240-44940	2
1383	372.427688	179.9870837	1912301383	19	123	ΠΔ			ΠΔ01383	45193087		98019328	421817.3941	4497835.082	04200-44970	2
1384	2372.399156	227.7728035	1912301384	19	123	ΠΑ			ΠΑ01384	45193087		98019328	421803.3382	4497822.9	04200-44970	2
1385	848.5	123.6163621	1912301385	19	123	ΠΑ			ΠΑ01385	45193086		98019362	424119.6223	4497775.102	04240-44970	2
1386	9046.757619	673.942455	1912301386	19	123	ΠΑ			ΠΑ01386	45193087		98019329	421795.8175	4497696.684	04200-44970	2
1387	133.5	68.6936241	1912301387	19	123	ΠΔ			ΠΔ01387	45193086		98019362	424110.2322	4497752.493	04240-44970	2
1388	474.5	85.25419264	1912301388	19	123	ΠΑ			ΠΑ01388	45193086		98019362	424095.2483	4497734.534	04240-44970	2
1389	3064.86014	321.3405052	1912301389	19	123	ΑΑ			ΑΑ01389	45193086		98019362	424333.4252	4497884.036	04240-44970	2
1390	4599.105907	312.4440999	1912301390	19	123	ΑΑ			ΑΑ01390	45193085		98019390	427762.986	4497895.419	04240-44970	2
1391	42003.09602	1773.592872	1912301391	19	123	ΑΑ			ΑΑ01391	45193086		98019370	427014.3268	4497682.705	04240-44970	2
1392	2710.600758	306.5643635	1912301392	19	123	ΑΑ			ΑΑ01392	45193086		98019362	424269.8967	4497954.367	04240-44970	2
1393	1584.5	157.1820415	1912301393	19	123	ΑΑ			ΑΑ01393	45193087		98019362	423771.4058	4497958.729	04200-44970	2
1394	16425.64625	934.8361932	1912301394	19	123	ΑΑ			ΑΑ01394	45193086		98019370	425124.229	4497883.767	04240-44970	2
1395	1802.437237	191.1596328	1912301395	19	123	ΑΑ			ΑΑ01395	45193086		98019370	427098.9499	4497985.301	04240-44970	2
1396	1831.310038	193.1564415	1912301396	19	123	ΑΑ			ΑΑ01396	45193086		98019362	424262.7219	4498010.102	04240-44970	2
1397	37639.40799	1473.127803	1912301397	19	123	ΑΑ			ΑΑ01397	45193086		98019370	426770.8601	4497865.514	04240-44970	2
1398	11606.11014	742.8594208	1912301398	19	123	ΑΔ			ΑΔ01398	45193086		98019370	426549.8716	4497520.133	04240-44970	2
1399	3336.19165	231.8994979	1912301399	19	123	ΑΔ			ΑΔ01399	45193086		98019370	426534.8547	4497648.4	04240-44970	2
1400	622.5	97.31117618	1912301400	19	123	ΑΔ			ΑΔ01400	45193086		98019370	424858.8677	4497671.735	04240-44970	2
1401	1690.5	183.7886012	1912301401	19	123	ΑΔ			ΑΔ01401	45193086		98019370	425208.7635	4497663.426	04240-44970	2
1402	123	45.35652255	1912301402	19	123	ΑΔ			ΑΔ01402	45193086		98019362	424521.8753	4497700.428	04240-44970	2
1403	1829	177.3362629	1912301403	19	123	ΑΔ			ΑΔ01403	45193086		98019370	425345.0772	4497695.523	04240-44970	2
1404	10618.50099	736.8450475	1912301404	19	123	ΑΝ	ΔΔ		ΑΝ01404	45193194		98019359	422895.4673	4494342.726	04200-44940	2
1405	1149.391467	131.370215	1912301405	19	123	ΑΝ	ΔΔ		ΑΝ01405	45193195		98019392	428052.6876	4494541.378	04280-44940	2
1406	1531	156.2499189	1912301406	19	123	ΑΝ	ΔΔ		ΑΝ01406	45193194		98019360	422754.0799	4494673.712	04200-44940	2
1407	8039.375	459.8236844	1912301407	19	123	ΑΝ	ΔΔ		ΑΝ01407	45193195		98019392	428064.8863	4494635.059	04280-44940	2
1408	1689	175.4914695	1912301408	19	123	ΑΝ	ΔΔ		ΑΝ01408	45193195		98019372	427074.7369	4494720.532	04240-44940	2
1409	2271.179325	226.1311856	1912301409	19	123	ΑΝ	ΔΔ		ΑΝ01409	45193194		98019360	423267.8462	4494888.879	04200-44940	2
1410	4558.614754	267.8796059	1912301410	19	123	ΠΑ			ΠΑ01410	45193086		98019362	424450.5278	4498750.162	04240-44970	2

ΥΠΟΥΡΓΕΙΟ ΠΕΡΙΒΑΛΛΟΝΤΟΣ, ΕΝΕΡΓΕΙΑΣ ΚΑΙ ΚΛΙΜΑΤΙΚΗΣ ΑΛΛΑΓΗΣ
ΚΤΗΜΑΤΟΛΟΓΙΟ Α.Ε.
ΑΠΟΚΕΝΤΡΩΜΕΝΗ ΔΙΟΙΚΗΣΗ ΜΑΚΕΔΟΝΙΑΣ ΘΡΑΚΗΣ
ΓΕΝΙΚΗ ΔΙΕΥΘΥΝΣΗ ΔΑΣΩΝ ΚΑΙ ΑΓΡΟΤΙΚΩΝ ΥΠΟΘΕΣΕΩΝ
ΔΙΕΥΘΥΝΣΗ ΔΑΣΩΝ ΘΕΣΣΑΛΟΝΙΚΗΣ
ΤΜΗΜΑ ΔΑΣΙΚΩΝ ΧΑΡΤΟΓΡΑΦΗΣΕΩΝ
ΠΕΡΙΦΕΡΕΙΑΚΗ ΕΝΟΤΗΤΑ (πρώην ΝΟΜΟΣ) ΘΕΣΣΑΛΟΝΙΚΗΣ
ΤΟΠΙΚΗ ΕΝΟΤΗΤΑ ΧΟΡΤΙΑΤΗ
ΔΗΜΟΥ ΠΥΛΑΙΑΣ - ΧΟΡΤΙΑΤΗ

A/A	AREA	PERIMETER	DKA	NOMOS	OTA	KATHGORDX	KATHGORAL1	KATHGORAL2	LABEL_DX	PHOTO_45	PHOTO_60	PHOTO_PO	POLY_X_CO	POLY_Y_CO	PINAKOKXE	LANDTYPE
1411	2844.531149	242.7272626	1912301411	19	123	ΠΑ			ΠΑ01411	45193086		98019362	424595.588	4498671.51	04240-44970	2
1412	224.6256074	82.24032974	1912301412	19	123	ΠΔ			ΠΔ01412	45193086		98019362	424611.0554	4498693.2	04240-44970	2
1413	146.4430931	66.65452333	1912301413	19	123	ΠΔ			ΠΔ01413	45193086		98019362	424624.6801	4498668.711	04240-44970	2
1414	37027.41306	1432.005579	1912301414	19	123	ΑΑ			ΑΑ01414	45193085		98019390	427637.1016	4497952.033	04240-44970	2
1415	10574.60428	642.8071931	1912301415	19	123	ΑΑ			ΑΑ01415	45193086		98019370	424929.4756	4498011.129	04240-44970	2
1416	6902.026445	502.4690619	1912301416	19	123	ΑΑ			ΑΑ01416	45193086		98019370	425523.9926	4498052.175	04240-44970	2
1417	69524.17696	2045.267704	1912301417	19	123	ΑΑ			ΑΑ01417	45193086		98019370	426578.3215	4497954.628	04240-44970	2
1418	937.6373411	129.855837	1912301418	19	123	ΑΑ			ΑΑ01418	45193086		98019390	427963.7814	4498119.579	04240-44970	2
1419	4656.439682	337.2937149	1912301419	19	123	ΑΑ			ΑΑ01419	45193086		98019370	426784.5892	4498115.136	04240-44970	2
1420	5221.5	371.8072015	1912301420	19	123	ΑΔ			ΑΔ01420	45193086		98019370	425794.9551	4497670.531	04240-44970	2
1421	1117.9234	135.9743079	1912301421	19	123	ΑΔ			ΑΔ01421	45193086		98019370	426155.6914	4497725.338	04240-44970	2
1422	6600	435.5953891	1912301422	19	123	ΑΔ			ΑΔ01422	45193086		98019370	425875.6136	4497672.998	04240-44970	2
1423	1182.5	146.1574611	1912301423	19	123	ΑΔ			ΑΔ01423	45193086		98019370	424920.8117	4497723.167	04240-44970	2
1424	1252	166.5411944	1912301424	19	123	ΑΔ			ΑΔ01424	45193086		98019370	424553.2495	4497734.825	04240-44970	2
1425	6051.282172	366.4805405	1912301425	19	123	ΑΔ			ΑΔ01425	45193086		98019370	426433.0009	4497713.583	04240-44970	2
1426	1585	188.068724	1912301426	19	123	ΑΔ			ΑΔ01426	45193086		98019370	424619.0587	4497733.691	04240-44970	2
1427	2092.5	174.5287293	1912301427	19	123	ΑΔ			ΑΔ01427	45193086		98019370	424690.5524	4497739.172	04240-44970	2
1428	268.5	68.47767829	1912301428	19	123	ΑΔ			ΑΔ01428	45193086		98019370	425232.2942	4497765.747	04240-44970	2
1429	102.9710145	49.32775633	1912301429	19	123	ΑΔ			ΑΔ01429	45193087		98019362	422078.3092	4497782.424	04200-44970	2
1430	3410.568339	268.3756617	1912301430	19	123	ΑΔ			ΑΔ01430	45193086		98019370	426656.2699	4497758.653	04240-44970	2
1431	3497.230499	251.851871	1912301431	19	123	ΑΔ			ΑΔ01431	45193086		98019370	425064.8764	4497755.142	04240-44970	2
1432	2623.5	219.7219213	1912301432	19	123	ΑΔ			ΑΔ01432	45193086		98019362	424301.1117	4497764.206	04240-44970	2
1433	2535.5	197.5647629	1912301433	19	123	ΑΔ			ΑΔ01433	45193086		98019370	425836.798	4497766.722	04240-44970	2
1434	1046.5	125.7282066	1912301434	19	123	ΑΔ			ΑΔ01434	45193086		98019370	425121.2488	4497794.952	04240-44970	2
1435	47.60302647	50.09909263	1912301435	19	123	ΑΔ			ΑΔ01435	45193087		98019362	422045.3651	4497800.603	04200-44970	2
1436	356.4799047	142.0395233	1912301436	19	123	ΑΔ			ΑΔ01436	45193086		98019370	426212.9093	4497798.753	04240-44970	2
1437	961.5	122.714625	1912301437	19	123	ΑΔ			ΑΔ01437	45193086		98019370	425547.6349	4497809.302	04240-44970	2
1438	19232.5	722.476149	1912301438	19	123	ΑΔ			ΑΔ01438	45193086		98019370	425713.4175	4497702.17	04240-44970	2
1439	7096.203054	359.9308456	1912301439	19	123	ΑΔ			ΑΔ01439	45193086		98019390	427284.0188	4497771.211	04240-44970	2
1440	414.1556379	80.36574416	1912301440	19	123	ΑΔ			ΑΔ01440	45193086		98019370	426675.1815	4497825.617	04240-44970	2
1441	246.7996167	113.3920304	1912301441	19	123	ΑΔ			ΑΔ01441	45193087		98019362	422082.9637	4497811.165	04200-44970	2
1442	638.5	109.0409491	1912301442	19	123	ΑΔ			ΑΔ01442	45193086		98019370	425134.2352	4497836.192	04240-44970	2
1443	89.86058518	40.85060879	1912301443	19	123	ΑΔ			ΑΔ01443	45193087		98019362	422037.1499	4497864.971	04200-44970	2
1444	19629.66373	631.1437218	1912301444	19	123	ΑΔ			ΑΔ01444	45193085		98019390	428806.9723	4497814.12	04280-44970	2
1445	3935.016748	274.7257077	1912301445	19	123	ΑΔ			ΑΔ01445	45193086		98019370	424988.8638	4497836.019	04240-44970	2
1446	2436.096963	484.9908728	1912301446	19	123	ΑΝ	ΔΔ		ΑΝ01446	45193194		98019360	423319.5814	4495010.866	04200-44940	2
1447	558.0427619	122.6916872	1912301447	19	123	ΑΝ	ΔΔ		ΑΝ01447	45193194		98019360	422969.1361	4495091.26	04200-44940	2
1448	1310	168.5184756	1912301448	19	123	ΑΝ	ΔΔ		ΑΝ01448	45193195		98019392	428379.4039	4495135.515	04280-44940	2
1449	582.3762519	189.4609827	1912301449	19	123	ΑΝ	ΔΔ		ΑΝ01449	45193194		98019372	425371.0007	4495156.135	04240-44940	2
1450	541.9994	114.8297743	1912301450	19	123	ΠΑ			ΠΑ01450	45193086		98019370	426580.7017	4497814.453	04240-44970	2
1451	20703.02238	603.6354789	1912301451	19	123	ΠΑ			ΠΑ01451	45193086		98019369	426872.379	4498591.887	04240-44970	2
1452	14658.89026	715.302543	1912301452	19	123	ΠΑ			ΠΑ01452	45193085		98019390	427606.705	4498454.468	04240-44970	2
1453	12327.70748	526.2151172	1912301453	19	123	ΠΑ			ΠΑ01453	45193085		98019390	427281.9734	4498690.65	04240-44970	2
1454	12005.30684	470.6584999	1912301454	19	123	ΠΑ			ΠΑ01454	45193085		98019390	427139.8198	4498699.551	04240-44970	2
1455	5413.977328	396.312034	1912301455	19	123	ΠΑ			ΠΑ01455	45193085		98019390	427449.4247	4498649.468	04240-44970	2
1456	5399.461097	330.531896	1912301456	19	123	ΠΑ			ΠΑ01456	45193086		98019390	427418.6615	4498283.852	04240-44970	2
1457	4794.972534	327.6341885	1912301457	19	123	ΠΑ			ΠΑ01457	45193085		98019390	427651.3746	4498401.006	04240-44970	2

ΥΠΟΥΡΓΕΙΟ ΠΕΡΙΒΑΛΛΟΝΤΟΣ, ΕΝΕΡΓΕΙΑΣ ΚΑΙ ΚΛΙΜΑΤΙΚΗΣ ΑΛΛΑΓΗΣ
ΚΤΗΜΑΤΟΛΟΓΙΟ Α.Ε.
ΑΠΟΚΕΝΤΡΩΜΕΝΗ ΔΙΟΙΚΗΣΗ ΜΑΚΕΔΟΝΙΑΣ ΘΡΑΚΗΣ
ΓΕΝΙΚΗ ΔΙΕΥΘΥΝΣΗ ΔΑΣΩΝ ΚΑΙ ΑΓΡΟΤΙΚΩΝ ΥΠΟΘΕΣΕΩΝ
ΔΙΕΥΘΥΝΣΗ ΔΑΣΩΝ ΘΕΣΣΑΛΟΝΙΚΗΣ
ΤΜΗΜΑ ΔΑΣΙΚΩΝ ΧΑΡΤΟΓΡΑΦΗΣΕΩΝ
ΠΕΡΙΦΕΡΕΙΑΚΗ ΕΝΟΤΗΤΑ (πρώην ΝΟΜΟΣ) ΘΕΣΣΑΛΟΝΙΚΗΣ
ΤΟΠΙΚΗ ΕΝΟΤΗΤΑ ΧΟΡΤΙΑΤΗ
ΔΗΜΟΥ ΠΥΛΑΙΑΣ - ΧΟΡΤΙΑΤΗ

A/A	AREA	PERIMETER	DKA	NOMOS	OTA	KATHGORDX	KATHGORAL1	KATHGORAL2	LABEL_DX	PHOTO_45	PHOTO_60	PHOTO_PO	POLY_X_CO	POLY_Y_CO	PINAKOKXE	LANDTYPE
1458	3773.977222	260.5847549	1912301458	19	123	ΠΑ			ΠΑ01458	45193085		98019390	427030.8033	4498812.656	04240-44970	2
1459	2737.638134	215.524569	1912301459	19	123	ΠΑ			ΠΑ01459	45193085		98019390	427826.1242	4498426.287	04240-44970	2
1460	662.9805766	133.207786	1912301460	19	123	ΠΑ			ΠΑ01460	45193086		98019370	426989.5458	4498338.273	04240-44970	2
1461	5881.626283	344.777725	1912301461	19	123	ΠΑ			ΠΑ01461	45193086		98019390	427602.8441	4497701.796	04240-44970	2
1462	4232.560385	260.5945664	1912301462	19	123	ΠΑ			ΠΑ01462	45193085		98019390	427727.3949	4497806.918	04240-44970	2
1463	4147.132892	315.1059008	1912301463	19	123	ΑΑ			ΑΑ01463	45193086		98019390	427299.4282	4498112.983	04240-44970	2
1464	3187.412962	223.215413	1912301464	19	123	ΑΑ			ΑΑ01464	45193087		98019362	423609.2182	4498178.334	04200-44970	2
1465	49639.19513	1757.627105	1912301465	19	123	ΑΑ			ΑΑ01465	45193086		98019362	424512.2246	4497967.616	04240-44970	2
1466	28788.75386	1683.927307	1912301466	19	123	ΑΑ			ΑΑ01466	45193194		98019373	424062.955	4498089.758	04240-44970	2
1467	26485.61775	1426.634077	1912301467	19	123	ΑΑ			ΑΑ01467	45193086		98019370	425388.3574	4498035.74	04240-44970	2
1468	13138.10578	538.5473053	1912301468	19	123	ΑΑ			ΑΑ01468	45193086		98019370	426951.8735	4498134.274	04240-44970	2
1469	870.5	196.3097945	1912301469	19	123	ΑΔ			ΑΔ01469	45193086		98019362	424217.4988	4497847.103	04240-44970	2
1470	10010.46733	685.730503	1912301470	19	123	ΑΔ			ΑΔ01470	45193087		98019328	420730.6306	4497827.639	04200-44970	2
1471	411	82.62754911	1912301471	19	123	ΑΔ			ΑΔ01471	45193086		98019370	426143.867	4497890.87	04240-44970	2
1472	412.7759767	254.1307844	1912301472	19	123	ΑΔ			ΑΔ01472	45193087		98019362	422003.4626	4497888.156	04200-44970	2
1473	3259.036332	218.5857245	1912301473	19	123	ΑΔ			ΑΔ01473	45193086		98019390	427639.9665	4497876.351	04240-44970	2
1474	433.5	82.41391379	1912301474	19	123	ΑΔ			ΑΔ01474	45193087		98019362	423862.1261	4497904.926	04200-44970	2
1475	5900.5	333.6006564	1912301475	19	123	ΑΔ			ΑΔ01475	45193086		98019370	425902.4652	4497861.052	04240-44970	2
1476	8378.133645	630.0980132	1912301476	19	123	ΑΔ			ΑΔ01476	45193086		98019370	425241.3923	4497876.732	04240-44970	2
1477	5005.239777	512.7970424	1912301477	19	123	ΑΔ			ΑΔ01477	45193086		98019370	426623.6244	4497833.213	04240-44970	2
1478	20421.74519	1039.648665	1912301478	19	123	ΑΔ			ΑΔ01478	45193086		98019370	424829.6716	4497779.236	04240-44970	2
1479	463.3699365	90.93329254	1912301479	19	123	ΑΝ	ΔΔ		ΑΝ01479	45193194		98019360	423015.3977	4495270.748	04200-44940	2
1480	387.00015	86.17974148	1912301480	19	123	ΑΝ	ΔΔ		ΑΝ01480	45193194		98019360	422738.0607	4495339.112	04200-44940	2
1481	815.7674839	131.6127976	1912301481	19	123	ΑΝ	ΔΔ		ΑΝ01481	45193194		98019360	422600.461	4495359.491	04200-44940	2
1482	7329.5	462.6132197	1912301482	19	123	ΑΝ	ΔΔ		ΑΝ01482	45193195		98019372	425858.5827	4495324.68	04240-44940	2
1483	2052.548252	239.219227	1912301483	19	123	ΑΝ	ΔΔ		ΑΝ01483	45193194		98019360	422682.1919	4495370.485	04200-44940	2
1484	2015.383417	261.8790336	1912301484	19	123	ΑΝ	ΔΔ		ΑΝ01484	45193194		98019360	422604.3849	4495444.771	04200-44940	2
1485	1998.380408	196.1029575	1912301485	19	123	ΑΝ	ΔΔ		ΑΝ01485	45193195		98019372	426624.8737	4495492.453	04240-44940	2
1486	815.5	145.71317	1912301486	19	123	ΑΝ	ΔΔ		ΑΝ01486	45193194		98019371	425359.5026	4495611.45	04240-44940	2
1487	10426.1646	488.3034836	1912301487	19	123	ΑΝ	ΔΔ		ΑΝ01487	45193195		98019372	425953.9725	4495569.579	04240-44940	2
1488	4004.154038	318.5028744	1912301488	19	123	ΑΝ	ΔΔ		ΑΝ01488	45193194		98019360	423111.465	4495625.352	04200-44940	2
1489	12140.49472	473.8956559	1912301489	19	123	ΠΑ			ΠΑ01489	45193085		98019390	428606.202	4498196.219	04280-44970	2
1490	6480.46775	347.8635211	1912301490	19	123	ΠΑ			ΠΑ01490	45193085		98019390	428448.7886	4498274.468	04280-44970	2
1491	67.78684513	61.96234682	1912301491	19	123	ΠΔ			ΠΔ01491	45193085		98019390	428502.1086	4498310.121	04280-44970	2
1492	325.6257167	80.34011658	1912301492	19	123	ΠΔ			ΠΔ01492	45193085		98019390	428505.7906	4498286.28	04280-44970	2
1493	81.55219884	52.682166	1912301493	19	123	ΠΔ			ΠΔ01493	45193194		98019373	428477.936	4498253.148	04280-44970	2
1494	1210.508906	195.7143756	1912301494	19	123	ΑΑ			ΑΑ01494	45193085		98019390	428448.1139	4498223.572	04280-44970	2
1495	2111.378793	189.6219076	1912301495	19	123	ΑΑ			ΑΑ01495	45193086		98019370	425727.848	4498235.955	04240-44970	2
1496	178	59.23399717	1912301496	19	123	ΑΑ			ΑΑ01496	45193086		98019370	424665.0449	4498279.717	04240-44970	2
1497	2640.794901	197.2116165	1912301497	19	123	ΑΑ			ΑΑ01497	45193086		98019362	424139.5511	4498284.059	04240-44970	2
1498	4257.706536	342.3160646	1912301498	19	123	ΑΑ			ΑΑ01498	45193086		98019362	424414.9583	4498268.505	04240-44970	2
1499	5575.859967	336.4327789	1912301499	19	123	ΑΑ			ΑΑ01499	45193087		98019362	423916.7007	4498284.439	04200-44970	2
1500	8386	422.2478565	1912301500	19	123	ΑΑ			ΑΑ01500	45193086		98019370	424716.9773	4498234.917	04240-44970	2
1501	24506.09728	763.8452361	1912301501	19	123	ΑΑ			ΑΑ01501	45193086		98019390	427521.3144	4498199.015	04240-44970	2
1502	5726.08802	319.9746786	1912301502	19	123	ΑΑ			ΑΑ01502	45193085		98019390	428934.726	4498276.316	04280-44970	2
1503	4892.836727	418.0084984	1912301503	19	123	ΑΑ			ΑΑ01503	45193086		98019362	424245.2535	4498271.37	04240-44970	2
1504	3684.98829	228.065573	1912301504	19	123	ΑΑ			ΑΑ01504	45193087		98019362	422803.1293	4498305.927	04200-44970	2

ΥΠΟΥΡΓΕΙΟ ΠΕΡΙΒΑΛΛΟΝΤΟΣ, ΕΝΕΡΓΕΙΑΣ ΚΑΙ ΚΛΙΜΑΤΙΚΗΣ ΑΛΛΑΓΗΣ
ΚΤΗΜΑΤΟΛΟΓΙΟ Α.Ε.
ΑΠΟΚΕΝΤΡΩΜΕΝΗ ΔΙΟΙΚΗΣΗ ΜΑΚΕΔΟΝΙΑΣ ΘΡΑΚΗΣ
ΓΕΝΙΚΗ ΔΙΕΥΘΥΝΣΗ ΔΑΣΩΝ ΚΑΙ ΑΓΡΟΤΙΚΩΝ ΥΠΟΘΕΣΕΩΝ
ΔΙΕΥΘΥΝΣΗ ΔΑΣΩΝ ΘΕΣΣΑΛΟΝΙΚΗΣ
ΤΜΗΜΑ ΔΑΣΙΚΩΝ ΧΑΡΤΟΓΡΑΦΗΣΕΩΝ
ΠΕΡΙΦΕΡΕΙΑΚΗ ΕΝΟΤΗΤΑ (πρώην ΝΟΜΟΣ) ΘΕΣΣΑΛΟΝΙΚΗΣ
ΤΟΠΙΚΗ ΕΝΟΤΗΤΑ ΧΟΡΤΙΑΤΗ
ΔΗΜΟΥ ΠΥΛΑΙΑΣ - ΧΟΡΤΙΑΤΗ

A/A	AREA	PERIMETER	DKA	NOMOS	OTA	KATHGORDX	KATHGORAL1	KATHGORAL2	LABEL_DX	PHOTO_45	PHOTO_60	PHOTO_PO	POLY_X_CO	POLY_Y_CO	PINAKOKXE	LANDTYPE
1505	70823.87274	1484.812979	1912301505	19	123	ΑΑ			ΑΑ01505	45193086		98019370	426302.3776	4498134.171	04240-44970	2
1506	2374.491348	194.2241351	1912301506	19	123	ΑΑ			ΑΑ01506	45193087		98019362	422645.1191	4498334.681	04200-44970	2
1507	8227.4375	628.2255955	1912301507	19	123	ΑΔ			ΑΔ01507	45193086		98019370	424711.892	4497857.131	04240-44970	2
1508	6986.703011	381.8474736	1912301508	19	123	ΑΔ			ΑΔ01508	45193086		98019370	425067.3151	4497900.597	04240-44970	2
1509	2105.6517	188.1027466	1912301509	19	123	ΑΔ			ΑΔ01509	45193086		98019370	424955.4571	4497925.94	04240-44970	2
1510	16329.34412	685.0998613	1912301510	19	123	ΑΔ			ΑΔ01510	45193086		98019370	427095.3268	4497804.609	04240-44970	2
1511	7537.672936	493.5903494	1912301511	19	123	ΑΔ			ΑΔ01511	45193086		98019370	424582.3896	4497905.38	04240-44970	2
1512	2070.441343	231.3146699	1912301512	19	123	ΑΔ			ΑΔ01512	45193086		98019390	427448.4877	4497941.94	04240-44970	2
1513	4244.5	247.9940241	1912301513	19	123	ΑΔ			ΑΔ01513	45193086		98019370	425603.9462	4497953.966	04240-44970	2
1514	5522	503.7152861	1912301514	19	123	ΑΔ			ΑΔ01514	45193086		98019370	425635.3439	4497919.277	04240-44970	2
1515	880.9532826	137.399955	1912301515	19	123	ΑΔ			ΑΔ01515	45193086		98019370	424955.1485	4497980.149	04240-44970	2
1516	286.5	75.37522415	1912301516	19	123	ΑΔ			ΑΔ01516	45193086		98019362	424375.8255	4497989.567	04240-44970	2
1517	1100.5	158.8589509	1912301517	19	123	ΑΔ			ΑΔ01517	45193087		98019362	423855.1428	4497987.439	04200-44970	2
1518	1827.5	245.5987529	1912301518	19	123	ΑΔ			ΑΔ01518	45193086		98019370	424676.3182	4497980.587	04240-44970	2
1519	2508	276.9669622	1912301519	19	123	ΑΔ			ΑΔ01519	45193087		98019362	422018.3763	4498012.677	04200-44970	2
1520	20051.58095	745.0849664	1912301520	19	123	ΑΑ			ΑΑ01520	45193086		98019370	425145.7363	4498430.692	04240-44970	2
1521	10797.31033	548.3572822	1912301521	19	123	ΑΑ			ΑΑ01521	45193085		98019390	428443.5331	4498461.47	04280-44970	2
1522	106676.5406	2655.780998	1912301522	19	123	ΑΑ			ΑΑ01522	45193086		98019370	426732.0899	4498283.208	04240-44970	2
1523	7337.098013	417.7149722	1912301523	19	123	ΑΑ			ΑΑ01523	45193086		98019362	423996.6387	4498539.12	04200-44970	2
1524	3966.062362	261.651868	1912301524	19	123	ΑΑ			ΑΑ01524	45193087		98019362	423774.9198	4498597.587	04200-44970	2
1525	4523.039182	298.9624575	1912301525	19	123	ΑΑ			ΑΑ01525	45193086		98019369	425079.0058	4498621.406	04240-44970	2
1526	3988.937298	271.8314673	1912301526	19	123	ΑΑ			ΑΑ01526	45193086		98019369	424876.8211	4498621.343	04240-44970	2
1527	3742.5	246.2964994	1912301527	19	123	ΑΔ			ΑΔ01527	45193087		98019362	423918.9836	4498041.829	04200-44970	2
1528	4234.582672	444.4915263	1912301528	19	123	ΑΔ			ΑΔ01528	45193086		98019370	426196.238	4498017.5	04240-44970	2
1529	1011	183.082037	1912301529	19	123	ΑΔ			ΑΔ01529	45193086		98019390	427391.4542	4498070.327	04240-44970	2
1530	967.7512733	186.1051639	1912301530	19	123	ΑΔ			ΑΔ01530	45193086		98019370	425904.1146	4498066.719	04240-44970	2
1531	780.1240128	170.9131527	1912301531	19	123	ΑΔ			ΑΔ01531	45193086		98019370	425502.8652	4498090.603	04240-44970	2
1532	760.5	107.9630143	1912301532	19	123	ΑΔ			ΑΔ01532	45193086		98019390	427626.8161	4498138.5	04240-44970	2
1533	7734.5	440.3084044	1912301533	19	123	ΑΔ			ΑΔ01533	45193086		98019370	425608.5635	4498127.606	04240-44970	2
1534	3998.74015	486.7231575	1912301534	19	123	ΑΔ			ΑΔ01534	45193086		98019362	424160.3982	4498104.514	04240-44970	2
1535	1309	149.8977787	1912301535	19	123	ΑΔ			ΑΔ01535	45193086		98019370	425230.1511	4498155.878	04240-44970	2
1536	10190.37984	629.182424	1912301536	19	123	ΑΔ			ΑΔ01536	45193086		98019370	426025.0107	4498078.657	04240-44970	2
1537	211	67.99391753	1912301537	19	123	ΑΔ			ΑΔ01537	45193086		98019362	424302.316	4498184.305	04240-44970	2
1538	3390.391373	449.4960092	1912301538	19	123	ΑΔ			ΑΔ01538	45193086		98019362	424006.2774	4498152.013	04240-44970	2
1539	3757.144461	265.2642845	1912301539	19	123	ΑΔ			ΑΔ01539	45193086		98019390	427227.6797	4498157.183	04240-44970	2
1540	2436	198.6725038	1912301540	19	123	ΑΔ			ΑΔ01540	45193086		98019370	424614.3259	4498177.822	04240-44970	2
1541	1363	166.8455789	1912301541	19	123	ΑΝ	ΔΔ		ΑΝ01541	45193195		98019372	427044.545	4495774.652	04240-44940	2
1542	4790.518437	326.294162	1912301542	19	123	ΑΝ	ΔΔ		ΑΝ01542	45193195		98019371	425914.7135	4495780.787	04240-44940	2
1543	15703.27876	831.1638376	1912301543	19	123	ΑΝ	ΔΔ		ΑΝ01543	45193195		98019391	427972.2113	4495747.187	04240-44940	2
1544	1518.931173	164.2948613	1912301544	19	123	ΑΝ	ΔΔ		ΑΝ01544	45193195		98019372	427179.006	4495823.313	04240-44940	2
1545	6398.00015	532.590629	1912301545	19	123	ΠΑ			ΠΑ01545	45193086		98019362	424550.3094	4498233.602	04240-44970	2
1546	1265	155.5142067	1912301546	19	123	ΠΔ			ΠΔ01546	45193086		98019370	424616.247	4498256.686	04240-44970	2
1547	665.5	171.8346864	1912301547	19	123	ΠΔ			ΠΔ01547	45193086		98019370	424609.8768	4498238.743	04240-44970	2
1548	8533.721385	464.3921152	1912301548	19	123	ΠΑ			ΠΑ01548	45193086		98019370	425042.6691	4498118.412	04240-44970	2
1549	5157.072444	322.3723888	1912301549	19	123	ΠΑ			ΠΑ01549	45193086		98019370	425011.1444	4498072.553	04240-44970	2
1550	2590.298196	256.9823318	1912301550	19	123	ΠΑ			ΠΑ01550	45193086		98019370	425051.8948	4498022.249	04240-44970	2
1551	72164.48121	2235.298041	1912301551	19	123	ΑΑ			ΑΑ01551	45193085		98019390	427388.3693	4498547.92	04240-44970	2

ΥΠΟΥΡΓΕΙΟ ΠΕΡΙΒΑΛΛΟΝΤΟΣ, ΕΝΕΡΓΕΙΑΣ ΚΑΙ ΚΛΙΜΑΤΙΚΗΣ ΑΛΛΑΓΗΣ
ΚΤΗΜΑΤΟΛΟΓΙΟ Α.Ε.
ΑΠΟΚΕΝΤΡΩΜΕΝΗ ΔΙΟΙΚΗΣΗ ΜΑΚΕΔΟΝΙΑΣ ΘΡΑΚΗΣ
ΓΕΝΙΚΗ ΔΙΕΥΘΥΝΣΗ ΔΑΣΩΝ ΚΑΙ ΑΓΡΟΤΙΚΩΝ ΥΠΟΘΕΣΕΩΝ
ΔΙΕΥΘΥΝΣΗ ΔΑΣΩΝ ΘΕΣΣΑΛΟΝΙΚΗΣ
ΤΜΗΜΑ ΔΑΣΙΚΩΝ ΧΑΡΤΟΓΡΑΦΗΣΕΩΝ
ΠΕΡΙΦΕΡΕΙΑΚΗ ΕΝΟΤΗΤΑ (πρώην ΝΟΜΟΣ) ΘΕΣΣΑΛΟΝΙΚΗΣ
ΤΟΠΙΚΗ ΕΝΟΤΗΤΑ ΧΟΡΤΙΑΤΗ
ΔΗΜΟΥ ΠΥΛΑΙΑΣ - ΧΟΡΤΙΑΤΗ

A/A	AREA	PERIMETER	DKA	NOMOS	OTA	KATHGORDX	KATHGORAL1	KATHGORAL2	LABEL_DX	PHOTO_45	PHOTO_60	PHOTO_PO	POLY_X_CO	POLY_Y_CO	PINAKOKXE	LANDTYPE
1552	702.2637947	258.152599	1912301552	19	123	ΑΑ			ΑΑ01552	45193085		98019390	427212.0157	4498765.226	04240-44970	2
1553	2140.362772	201.5242531	1912301553	19	123	ΑΑ			ΑΑ01553	45193085		98019390	427075.8201	4498750.305	04240-44970	2
1554	6584.056568	416.2747207	1912301554	19	123	ΑΔ			ΑΔ01554	45193086		98019390	427454.0319	4498141.508	04240-44970	2
1555	1151.098915	258.4382559	1912301555	19	123	ΑΔ			ΑΔ01555	45193087		98019362	423588.4317	4498193.88	04200-44970	2
1556	1286.425315	181.5259119	1912301556	19	123	ΑΔ			ΑΔ01556	45193086		98019370	427164.7841	4498175.05	04240-44970	2
1557	819.2031131	179.4735435	1912301557	19	123	ΑΔ			ΑΔ01557	45193086		98019370	427105.3465	4498181.046	04240-44970	2
1558	877.5	138.7873203	1912301558	19	123	ΑΔ			ΑΔ01558	45193087		98019362	423276.2082	4498227.315	04200-44970	2
1559	2191.5	200.1675592	1912301559	19	123	ΑΔ			ΑΔ01559	45193086		98019370	426463.1751	4498199.949	04240-44970	2
1560	208.2311712	92.98304536	1912301560	19	123	ΑΔ			ΑΔ01560	45193086		98019362	424402.2069	4498224.223	04240-44970	2
1561	7973.830757	432.580052	1912301561	19	123	ΑΔ			ΑΔ01561	45193086		98019390	427326.5143	4498173.555	04240-44970	2
1562	397.6823715	241.3565841	1912301562	19	123	ΑΔ			ΑΔ01562	45193086		98019362	424234.0562	4498235.43	04240-44970	2
1563	28622.20212	1423.359864	1912301563	19	123	ΑΔ			ΑΔ01563	45193086		98019370	425275.3449	4498076.072	04240-44970	2
1564	4041.5	320.1301125	1912301564	19	123	ΑΔ			ΑΔ01564	45193086		98019370	425442.9591	4498234.717	04240-44970	2
1565	587	148.7342499	1912301565	19	123	ΑΔ			ΑΔ01565	45193086		98019370	425809.0625	4498253.054	04240-44970	2
1566	6513.5	647.8703504	1912301566	19	123	ΑΔ			ΑΔ01566	45193086		98019362	424448.8038	4498148.896	04240-44970	2
1567	2234	197.3932127	1912301567	19	123	ΑΔ			ΑΔ01567	45193086		98019362	424329.1103	4498261.126	04240-44970	2
1568	319.1808487	179.1201883	1912301568	19	123	ΑΔ			ΑΔ01568	45193194		98019373	424221.6288	4498266.184	04240-44970	2
1569	21317.13325	1196.791751	1912301569	19	123	ΑΔ			ΑΔ01569	45193086		98019370	425106.581	4498186.406	04240-44970	2
1570	776.5323773	137.5601651	1912301570	19	123	ΑΔ			ΑΔ01570	45193086		98019390	427198.1055	4498285.249	04240-44970	2
1571	1556.5	163.5030049	1912301571	19	123	ΑΔ			ΑΔ01571	45193086		98019370	424776.6726	4498267.209	04240-44970	2
1572	458.5	112.9952116	1912301572	19	123	ΑΔ			ΑΔ01572	45193086		98019370	425224.2159	4498286.155	04240-44970	2
1573	8028.610243	364.0664691	1912301573	19	123	ΑΔ			ΑΔ01573	45193086		98019370	425566.5462	4498240.618	04240-44970	2
1574	192.5	53.81921878	1912301574	19	123	ΑΔ			ΑΔ01574	45193086		98019370	425799.6719	4498306.22	04240-44970	2
1575	2502.92119	421.6315625	1912301575	19	123	ΑΔ			ΑΔ01575	45193086		98019370	425971.8047	4498266.339	04240-44970	2
1576	2105.337664	223.5425616	1912301576	19	123	ΑΔ			ΑΔ01576	45193086		98019370	426130.4344	4498272.531	04240-44970	2
1577	92.5	49.89637316	1912301577	19	123	ΑΝ	ΔΔ		ΑΝ01577	45193194		98019360	422768.3946	4495861.249	04200-44940	2
1578	201	112.9005457	1912301578	19	123	ΑΝ	ΔΔ		ΑΝ01578	45193194		98019360	422743.6493	4495864.638	04200-44940	2
1579	2106.031316	191.5075996	1912301579	19	123	ΠΑ			ΠΑ01579	45193086		98019363	424573.9666	4499444.332	04240-44970	2
1580	14519.89166	655.2666037	1912301580	19	123	ΠΑ			ΠΑ01580	45193087		98019362	423413.8097	4498289.449	04200-44970	2
1581	4066.178972	271.1806054	1912301581	19	123	ΠΑ			ΠΑ01581	45193086		98019363	424340.1867	4499537.641	04240-44970	2
1582	121.7765331	111.191848	1912301582	19	123	ΑΑ			ΑΑ01582	45193086		98019362	424464.873	4498775.583	04240-44970	2
1583	9869.058611	718.2736063	1912301583	19	123	ΑΑ			ΑΑ01583	45193086		98019362	424400.9268	4498730.299	04240-44970	2
1584	5496.88252	395.4978424	1912301584	19	123	ΑΑ			ΑΑ01584	45193086		98019369	424667.2182	4498799.92	04240-44970	2
1585	6438.650834	426.1568957	1912301585	19	123	ΑΔ			ΑΔ01585	45193086		98019370	426527.5244	4498258.14	04240-44970	2
1586	1779.643856	553.7730199	1912301586	19	123	ΑΔ			ΑΔ01586	45193087		98019362	423664.0505	4498249.05	04200-44970	2
1587	6185.28296	439.4464302	1912301587	19	123	ΑΔ			ΑΔ01587	45193086		98019370	426211.433	4498258.143	04240-44970	2
1588	524	102.4920891	1912301588	19	123	ΑΔ			ΑΔ01588	45193086		98019370	425741.1571	4498312.979	04240-44970	2
1589	2015.800053	427.7107461	1912301589	19	123	ΑΔ			ΑΔ01589	45193086		98019362	424322.9453	4498338.738	04240-44970	2
1590	1716.5	209.5653609	1912301590	19	123	ΑΔ			ΑΔ01590	45193086		98019370	425857.2346	4498340.959	04240-44970	2
1591	506.8074321	118.7504097	1912301591	19	123	ΑΔ			ΑΔ01591	45193085		98019390	427536.4495	4498355.912	04240-44970	2
1592	3548	343.3897004	1912301592	19	123	ΑΔ			ΑΔ01592	45193086		98019370	425461.6785	4498347.557	04240-44970	2
1593	1846.03655	188.3917571	1912301593	19	123	ΑΔ			ΑΔ01593	45193086		98019390	427183.0095	4498374.515	04240-44970	2
1594	5569.168463	376.9832904	1912301594	19	123	ΑΔ			ΑΔ01594	45193086		98019370	424890.1591	4498354.637	04240-44970	2
1595	14105.24861	853.1518631	1912301595	19	123	ΑΔ			ΑΔ01595	45193086		98019370	424993.6633	4498294.319	04240-44970	2
1596	1771.668125	186.3782973	1912301596	19	123	ΑΔ			ΑΔ01596	45193086		98019390	427869.7456	4498436.5	04240-44970	2
1597	4308.5	266.9351451	1912301597	19	123	ΑΔ			ΑΔ01597	45193087		98019362	423865.9398	4498430.409	04200-44970	2
1598	3020	312.8433783	1912301598	19	123	ΑΔ			ΑΔ01598	45193086		98019362	424459.4113	4498424.003	04240-44970	2

ΥΠΟΥΡΓΕΙΟ ΠΕΡΙΒΑΛΛΟΝΤΟΣ, ΕΝΕΡΓΕΙΑΣ ΚΑΙ ΚΛΙΜΑΤΙΚΗΣ ΑΛΛΑΓΗΣ
ΚΤΗΜΑΤΟΛΟΓΙΟ Α.Ε.
ΑΠΟΚΕΝΤΡΩΜΕΝΗ ΔΙΟΙΚΗΣΗ ΜΑΚΕΔΟΝΙΑΣ ΘΡΑΚΗΣ
ΓΕΝΙΚΗ ΔΙΕΥΘΥΝΣΗ ΔΑΣΩΝ ΚΑΙ ΑΓΡΟΤΙΚΩΝ ΥΠΟΘΕΣΕΩΝ
ΔΙΕΥΘΥΝΣΗ ΔΑΣΩΝ ΘΕΣΣΑΛΟΝΙΚΗΣ
ΤΜΗΜΑ ΔΑΣΙΚΩΝ ΧΑΡΤΟΓΡΑΦΗΣΕΩΝ
ΠΕΡΙΦΕΡΕΙΑΚΗ ΕΝΟΤΗΤΑ (πρώην ΝΟΜΟΣ) ΘΕΣΣΑΛΟΝΙΚΗΣ
ΤΟΠΙΚΗ ΕΝΟΤΗΤΑ ΧΟΡΤΙΑΤΗ
ΔΗΜΟΥ ΠΥΛΑΙΑΣ - ΧΟΡΤΙΑΤΗ

A/A	AREA	PERIMETER	DKA	NOMOS	OTA	KATHGORDX	KATHGORAL1	KATHGORAL2	LABEL_DX	PHOTO_45	PHOTO_60	PHOTO_PO	POLY_X_CO	POLY_Y_CO	PINAKOKXE	LANDTYPE
1599	2314	298.7785194	1912301599	19	123	ΑΔ			ΑΔ01599	45193194		98019373	426020.9435	4498432.984	04240-44970	2
1600	4497.244182	423.3277685	1912301600	19	123	ΑΔ			ΑΔ01600	45193086		98019370	425819.3854	4498398.629	04240-44970	2
1601	6098.982025	427.0253288	1912301601	19	123	ΑΔ			ΑΔ01601	45193085		98019390	428268.8191	4498398.589	04280-44970	2
1602	5127.747624	330.7590974	1912301602	19	123	ΑΔ			ΑΔ01602	45193086		98019370	425440.977	4498439.565	04240-44970	2
1603	2184.5	206.6538744	1912301603	19	123	ΑΔ			ΑΔ01603	45193086		98019370	426477.9905	4498458.009	04240-44970	2
1604	7563.145445	488.37705	1912301604	19	123	ΑΝ	ΔΔ		ΑΝ01604	45193195		98019372	427043.4863	4495860.503	04240-44940	2
1605	505.666851	110.2445462	1912301605	19	123	ΑΝ	ΔΔ		ΑΝ01605	45193195		98019371	425463.2407	4495970.815	04240-44940	2
1606	1290.099675	173.4630772	1912301606	19	123	ΑΝ	ΔΔ		ΑΝ01606	45193194		98019373	425312.5455	4495982.825	04240-44940	2
1607	487.9608849	93.01602012	1912301607	19	123	ΠΔ			ΠΔ01607	45193086		98019369	424633.4231	4499372.442	04240-44970	2
1608	3929.692729	275.9004396	1912301608	19	123	ΠΑ			ΠΑ01608	45193086		98019363	424423.1279	4499203.608	04240-44970	2
1609	5006.79722	351.6135807	1912301609	19	123	ΠΑ			ΠΑ01609	45193086		98019363	424633.0599	4499444.981	04240-44970	2
1610	4946.1679	300.3065549	1912301610	19	123	ΠΑ			ΠΑ01610	45193086		98019370	425048.1862	4498497.107	04240-44970	2
1611	3152.961106	221.9150219	1912301611	19	123	ΠΑ			ΠΑ01611	45193086		98019369	424633.6501	4498952.306	04240-44970	2
1612	171.3139328	57.11054841	1912301612	19	123	ΠΔ			ΠΔ01612	45193194		98019373	424662.1137	4498926.645	04240-44970	2
1613	1712.550607	193.7945991	1912301613	19	123	ΑΑ			ΑΑ01613	45193086		98019362	424241.7565	4498868.95	04240-44970	2
1614	14255.57327	739.3326088	1912301614	19	123	ΑΑ			ΑΑ01614	45193086		98019369	425519.0531	4498818.211	04240-44970	2
1615	2232.876675	308.6852511	1912301615	19	123	ΑΑ			ΑΑ01615	45193086		98019369	424673.7811	4499013.121	04240-44970	2
1616	40536.17045	2548.491106	1912301616	19	123	ΑΑ			ΑΑ01616	45193086		98019369	424524.4835	4498998.156	04240-44970	2
1617	384.0667045	74.53073712	1912301617	19	123	ΑΑ			ΑΑ01617	45193086		98019369	424814.9636	4499228.056	04240-44970	2
1618	320.3499382	90.00444257	1912301618	19	123	ΑΑ			ΑΑ01618	45193086		98019363	424390.0779	4499235.986	04240-44970	2
1619	503	103.5070151	1912301619	19	123	ΑΔ			ΑΔ01619	45193086		98019370	426050.5696	4498499.288	04240-44970	2
1620	1223.5	159.2890089	1912301620	19	123	ΑΔ			ΑΔ01620	45193087		98019362	422763.9982	4498499.035	04200-44970	2
1621	3096.916153	240.1150468	1912301621	19	123	ΑΔ			ΑΔ01621	45193085		98019390	428154.2203	4498484.391	04280-44970	2
1622	413	80.11822508	1912301622	19	123	ΑΔ			ΑΔ01622	45193086		98019370	426233.7482	4498513.171	04240-44970	2
1623	1111.5	140.6741622	1912301623	19	123	ΑΔ			ΑΔ01623	45193086		98019369	427094.8229	4498512.535	04240-44970	2
1624	14169.79498	900.9063567	1912301624	19	123	ΑΔ			ΑΔ01624	45193086		98019370	425222.1706	4498424.313	04240-44970	2
1625	5003.728434	425.3975621	1912301625	19	123	ΑΔ			ΑΔ01625	45193087		98019362	423724.2723	4498450.917	04200-44970	2
1626	1944	188.163647	1912301626	19	123	ΑΔ			ΑΔ01626	45193087		98019362	422696.9092	4498523.566	04200-44970	2
1627	3650.491703	353.2212811	1912301627	19	123	ΑΔ			ΑΔ01627	45193086		98019370	424820.0483	4498587.489	04240-44970	2
1628	894	123.5700135	1912301628	19	123	ΑΔ			ΑΔ01628	45193086		98019369	426151.2931	4498634.056	04240-44970	2
1629	1901.931888	193.3997814	1912301629	19	123	ΑΔ			ΑΔ01629	45193086		98019362	424102.1082	4498624.341	04240-44970	2
1630	6094.206151	453.0461255	1912301630	19	123	ΑΔ			ΑΔ01630	45193086		98019390	427520.4123	4498593.573	04240-44970	2
1631	2259.006525	248.5994394	1912301631	19	123	ΑΔ			ΑΔ01631	45193086		98019369	425460.6574	4498626.898	04240-44970	2
1632	921.1394229	272.2719345	1912301632	19	123	ΑΔ			ΑΔ01632	45193086		98019362	424585.185	4498643.132	04240-44970	2
1633	12290.93948	1053.234365	1912301633	19	123	ΑΔ			ΑΔ01633	45193085		98019390	427187.8536	4498566.191	04240-44970	2
1634	2806.24057	278.7219308	1912301634	19	123	ΑΔ			ΑΔ01634	45193086		98019369	425530.5291	4498663.208	04240-44970	2
1635	2285.386097	200.7730234	1912301635	19	123	ΑΔ			ΑΔ01635	45193086		98019362	424180.3648	4498698.356	04240-44970	2
1636	1168.766753	392.3245913	1912301636	19	123	ΑΝ	ΔΔ		ΑΝ01636	45193194		98019371	425236.3782	4496064.558	04240-44940	2
1637	15286	1327.334621	1912301637	19	123	ΑΝ	ΔΔ		ΑΝ01637	45193194		98019361	422014.8788	4496182.359	04200-44940	2
1638	1500.187062	169.9765315	1912301638	19	123	ΑΝ	ΔΔ		ΑΝ01638	45193194		98019361	424460.866	4496351.183	04240-44940	2
1639	19689.5	707.3517381	1912301639	19	123	ΑΝ	ΔΔ		ΑΝ01639	45193087		98019329	421452.5373	4496280.989	04200-44940	2
1640	6388.745056	395.8751867	1912301640	19	123	ΑΑ			ΑΑ01640	45193086		98019369	424617.3752	4499284.864	04240-44970	2
1641	330816.8867	6928.278648	1912301641	19	123	ΑΑ			ΑΑ01641	45193086		98019369	425532.041	4499034.371	04240-44970	2
1642	118818.072	2607.698692	1912301642	19	123	ΑΑ			ΑΑ01642	45193086		98019369	425061.1875	4499078.939	04240-44970	2
1643	5863.211358	347.6954904	1912301643	19	123	ΑΑ			ΑΑ01643	45193086		98019369	424758.843	4499433.539	04240-44970	2
1644	59343.36882	1888.698292	1912301644	19	123	ΑΑ			ΑΑ01644	45193086		98019369	424984.8953	4499433.869	04240-44970	2
1645	2951.780111	270.7113678	1912301645	19	123	ΑΑ			ΑΑ01645	45193086		98019363	424353.7173	4499590.731	04240-44970	2

ΥΠΟΥΡΓΕΙΟ ΠΕΡΙΒΑΛΛΟΝΤΟΣ, ΕΝΕΡΓΕΙΑΣ ΚΑΙ ΚΛΙΜΑΤΙΚΗΣ ΑΛΛΑΓΗΣ
ΚΤΗΜΑΤΟΛΟΓΙΟ Α.Ε.
ΑΠΟΚΕΝΤΡΩΜΕΝΗ ΔΙΟΙΚΗΣΗ ΜΑΚΕΔΟΝΙΑΣ ΘΡΑΚΗΣ
ΓΕΝΙΚΗ ΔΙΕΥΘΥΝΣΗ ΔΑΣΩΝ ΚΑΙ ΑΓΡΟΤΙΚΩΝ ΥΠΟΘΕΣΕΩΝ
ΔΙΕΥΘΥΝΣΗ ΔΑΣΩΝ ΘΕΣΣΑΛΟΝΙΚΗΣ
ΤΜΗΜΑ ΔΑΣΙΚΩΝ ΧΑΡΤΟΓΡΑΦΗΣΕΩΝ
ΠΕΡΙΦΕΡΕΙΑΚΗ ΕΝΟΤΗΤΑ (πρώην ΝΟΜΟΣ) ΘΕΣΣΑΛΟΝΙΚΗΣ
ΤΟΠΙΚΗ ΕΝΟΤΗΤΑ ΧΟΡΤΙΑΤΗ
ΔΗΜΟΥ ΠΥΛΑΙΑΣ - ΧΟΡΤΙΑΤΗ

A/A	AREA	PERIMETER	DKA	NOMOS	OTA	KATHGORDX	KATHGORAL1	KATHGORAL2	LABEL_DX	PHOTO_45	PHOTO_60	PHOTO_PO	POLY_X_CO	POLY_Y_CO	PINAKOKXE	LANDTYPE
1646	1705.478998	163.9698244	1912301646	19	123	ΑΑ			ΑΑ01646	45193086		98019363	424427.5275	4499779.915	04240-44970	2
1647	1372.209684	182.1882216	1912301647	19	123	ΑΑ			ΑΑ01647	45193086		98019363	424524.1527	4499781.904	04240-44970	2
1648	10019.05399	740.3586293	1912301648	19	123	ΑΑ			ΑΑ01648	45193194		98019373	424543.6896	4499796.278	04240-44970	2
1649	2032.854461	179.157472	1912301649	19	123	ΑΔ			ΑΔ01649	45193086		98019362	423993.8937	4498720.23	04200-44970	2
1650	3507.85275	319.3236316	1912301650	19	123	ΑΔ			ΑΔ01650	45193086		98019369	426496.9702	4498697.105	04240-44970	2
1651	11011.40351	477.9285297	1912301651	19	123	ΑΔ			ΑΔ01651	45193086		98019369	425855.9411	4498693.254	04240-44970	2
1652	1052.50015	127.5248641	1912301652	19	123	ΑΔ			ΑΔ01652	45193086		98019369	424858.0105	4498757.748	04240-44970	2
1653	737.5	169.2466176	1912301653	19	123	ΑΔ			ΑΔ01653	45193086		98019369	424687.0719	4498786.632	04240-44970	2
1654	777	138.1193493	1912301654	19	123	ΑΔ			ΑΔ01654	45193086		98019369	424621.7703	4498797.556	04240-44970	2
1655	1664	169.6521795	1912301655	19	123	ΑΔ			ΑΔ01655	45193087		98019362	423786.7554	4498790.541	04200-44970	2
1656	107768.1814	2326.506321	1912301656	19	123	ΑΔ			ΑΔ01656	45193086		98019369	426690.6027	4498588.451	04240-44970	2
1657	1839.557691	408.2745001	1912301657	19	123	ΑΔ			ΑΔ01657	45193086		98019362	424332.8699	4498783.671	04240-44970	2
1658	742.84395	128.53907	1912301658	19	123	ΑΔ			ΑΔ01658	45193086		98019369	424723.3597	4498829.564	04240-44970	2
1659	53773.58823	1230.666362	1912301659	19	123	ΑΔ			ΑΔ01659	45193086		98019369	425066.3279	4498731.679	04240-44970	2
1660	6226.915617	338.9701261	1912301660	19	123	ΑΔ			ΑΔ01660	45193086		98019369	425730.1465	4498836.983	04240-44970	2
1661	1473.017573	213.0509959	1912301661	19	123	ΑΔ			ΑΔ01661	45193086		98019369	426188.6065	4498869.351	04240-44970	2
1662	2428.13643	191.363251	1912301662	19	123	ΑΔ			ΑΔ01662	45193086		98019369	426553.8491	4498880.204	04240-44970	2
1663	2162.295085	199.6528427	1912301663	19	123	ΑΔ			ΑΔ01663	45193086		98019362	424212.3774	4498872.49	04240-44970	2
1664	8850.196699	478.0561466	1912301664	19	123	ΑΔ			ΑΔ01664	45193086		98019362	424446.1374	4498854.495	04240-44970	2
1665	3885.563018	345.7742138	1912301665	19	123	ΑΔ			ΑΔ01665	45193086		98019369	426470.4488	4498886.604	04240-44970	2
1666	7991.248891	381.4341324	1912301666	19	123	ΑΔ			ΑΔ01666	45193086		98019369	425616.3526	4498920.419	04240-44970	2
1667	3266.213101	433.5498782	1912301667	19	123	ΑΔ			ΑΔ01667	45193086		98019369	425841.837	4498964.225	04240-44970	2
1668	19978	1245.314281	1912301668	19	123	ΑΝ	ΔΔ		ΑΝ01668	45193194		98019361	422247.3108	4496308.412	04200-44940	2
1669	15523.5	683.5884763	1912301669	19	123	ΑΝ	ΔΔ		ΑΝ01669	45193087		98019329	421353.7674	4496363.942	04200-44940	2
1670	524.2993602	139.1372187	1912301670	19	123	ΑΝ	ΔΔ		ΑΝ01670	45193085		98019391	428954.9976	4496519.918	04280-44940	2
1671	568.139692	108.5483683	1912301671	19	123	ΑΝ	ΔΔ		ΑΝ01671	45193086		98019371	426199.0082	4496743.578	04240-44940	2
1672	937.595041	132.6859055	1912301672	19	123	ΑΔ			ΑΔ01672	45193086		98019369	426288.4362	4498977.948	04240-44970	2
1673	15142.5	827.3903491	1912301673	19	123	ΑΔ			ΑΔ01673	45193086		98019362	424053.7494	4498911.175	04240-44970	2
1674	1129	125.4818556	1912301674	19	123	ΑΔ			ΑΔ01674	45193086		98019363	424176.5421	4499000.725	04240-44970	2
1675	1668.386022	320.7548954	1912301675	19	123	ΑΔ			ΑΔ01675	45193194		98019373	424382.4004	4498997.469	04240-44970	2
1676	4803.757098	292.5796817	1912301676	19	123	ΑΔ			ΑΔ01676	45193086		98019369	426050.6335	4499024.405	04240-44970	2
1677	3464.034468	390.2021278	1912301677	19	123	ΑΔ			ΑΔ01677	45193086		98019369	425171.1121	4499030.858	04240-44970	2
1678	915.8096302	201.0471779	1912301678	19	123	ΑΔ			ΑΔ01678	45193086		98019369	424419.9698	4499071.047	04240-44970	2
1679	3382.604266	377.7665707	1912301679	19	123	ΑΔ			ΑΔ01679	45193086		98019369	424607.8347	4499073.895	04240-44970	2
1680	4959.098386	372.6825645	1912301680	19	123	ΑΔ			ΑΔ01680	45193086		98019369	424871.0899	4499093.068	04240-44970	2
1681	2477.215798	252.5118272	1912301681	19	123	ΑΔ			ΑΔ01681	45193086		98019369	425978.6436	4499111.276	04240-44970	2
1682	773.9069585	216.1095451	1912301682	19	123	ΑΔ			ΑΔ01682	45193194		98019373	424448.6133	4499162.726	04240-44970	2
1683	2409.533378	230.4918635	1912301683	19	123	ΑΔ			ΑΔ01683	45193086		98019369	426263.8331	4499157.172	04240-44970	2
1684	6984	541.5893855	1912301684	19	123	ΑΔ			ΑΔ01684	45193086		98019369	424827.3694	4499128.023	04240-44970	2
1685	427.5138119	145.1112302	1912301685	19	123	ΑΔ			ΑΔ01685	45193194		98019373	425489.2582	4499230.449	04240-44970	2
1686	16185.59477	816.9406569	1912301686	19	123	ΑΔ			ΑΔ01686	45193086		98019363	424318.814	4499190.35	04240-44970	2
1687	3657.004605	260.5022069	1912301687	19	123	ΑΔ			ΑΔ01687	45193086		98019363	424342.0859	4499265.488	04240-44970	2
1688	1426.382761	148.8953713	1912301688	19	123	ΑΔ			ΑΔ01688	45193086		98019369	425458.5065	4499383.025	04240-44970	2
1689	2472.891199	338.6757544	1912301689	19	123	ΑΔ			ΑΔ01689	45193086		98019369	425293.7983	4499373.569	04240-44970	2
1690	1845.508842	259.0493176	1912301690	19	123	ΑΔ			ΑΔ01690	45193086		98019369	424842.7134	4499425.628	04240-44970	2
1691	2477.308645	379.0594127	1912301691	19	123	ΑΔ			ΑΔ01691	45193086		98019363	424541.862	4499496.825	04240-44970	2
1692	4616.712447	310.9112351	1912301692	19	123	ΑΔ			ΑΔ01692	45193086		98019369	424992.1289	4499554.406	04240-44970	2

ΥΠΟΥΡΓΕΙΟ ΠΕΡΙΒΑΛΛΟΝΤΟΣ, ΕΝΕΡΓΕΙΑΣ ΚΑΙ ΚΛΙΜΑΤΙΚΗΣ ΑΛΛΑΓΗΣ
ΚΤΗΜΑΤΟΛΟΓΙΟ Α.Ε.
ΑΠΟΚΕΝΤΡΩΜΕΝΗ ΔΙΟΙΚΗΣΗ ΜΑΚΕΔΟΝΙΑΣ ΘΡΑΚΗΣ
ΓΕΝΙΚΗ ΔΙΕΥΘΥΝΣΗ ΔΑΣΩΝ ΚΑΙ ΑΓΡΟΤΙΚΩΝ ΥΠΟΘΕΣΕΩΝ
ΔΙΕΥΘΥΝΣΗ ΔΑΣΩΝ ΘΕΣΣΑΛΟΝΙΚΗΣ
ΤΜΗΜΑ ΔΑΣΙΚΩΝ ΧΑΡΤΟΓΡΑΦΗΣΕΩΝ
ΠΕΡΙΦΕΡΕΙΑΚΗ ΕΝΟΤΗΤΑ (πρώην ΝΟΜΟΣ) ΘΕΣΣΑΛΟΝΙΚΗΣ
ΤΟΠΙΚΗ ΕΝΟΤΗΤΑ ΧΟΡΤΙΑΤΗ
ΔΗΜΟΥ ΠΥΛΑΙΑΣ - ΧΟΡΤΙΑΤΗ

A/A	AREA	PERIMETER	DKA	NOMOS	OTA	KATHGORDX	KATHGORAL1	KATHGORAL2	LABEL_DX	PHOTO_45	PHOTO_60	PHOTO_PO	POLY_X_CO	POLY_Y_CO	PINAKOKXE	LANDTYPE
1693	2399.5	296.5295408	1912301693	19	123	ΑΔ			ΑΔ01693	45193086		98019363	424188.466	4499566.989	04240-44970	2
1694	1498.5	155.7680181	1912301694	19	123	ΑΝ	ΔΔ		ΑΝ01694	45193086		98019371	424708.0217	4496901.373	04240-44940	2
1695	6626.983702	937.3781328	1912301695	19	123	ΑΝ	ΔΔ		ΑΝ01695	45193085		98019391	428486.7973	4496771.578	04280-44940	2
1696	3693.992069	259.0345335	1912301696	19	123	ΑΝ	ΔΔ		ΑΝ01696	45193085		98019390	428325.0993	4496905.787	04280-44940	2
1697	17897.40999	1522.616622	1912301697	19	123	ΑΝ	ΔΔ		ΑΝ01697	45193085		98019390	429159.0329	4496817.741	04280-44940	2
1698	668.5	129.5092318	1912301698	19	123	ΑΔ			ΑΔ01698	45193086		98019363	424405.5607	4499693.495	04240-44970	2
1699	626.5	95.96064706	1912301699	19	123	ΑΔ			ΑΔ01699	45193086		98019369	424662.3283	4499708.057	04240-44970	2
1700	681	109.1939832	1912301700	19	123	ΑΔ			ΑΔ01700	45193086		98019363	424374.0316	4499858.684	04240-44970	2
1701	739	115.6576431	1912301701	19	123	ΑΔ			ΑΔ01701	45193086		98019363	424444.4578	4499898.164	04240-44970	2
1702	85385.99975	1527.067466	1912301702	19	123	ΑΝ	ΔΔ		ΑΝ01702	45193087		98019329	421670.7488	4496799.151	04200-44940	2
1703	2336.108554	304.014007	1912301703	19	123	ΑΝ	ΔΔ		ΑΝ01703	45193086		98019390	427881.1623	4496964.446	04240-44940	2
1704	5525.927434	569.5533013	1912301704	19	123	ΑΝ	ΔΔ		ΑΝ01704	45193085		98019390	428644.0914	4496964.902	04280-44940	2
1705	17728.90126	836.2213948	1912301705	19	123	ΑΝ	ΔΔ		ΑΝ01705	45193086		98019390	427822.8891	4497084.289	04240-44970	2
1706	3180.598843	334.498451	1912301706	19	123	ΑΝ	ΔΔ		ΑΝ01706	45193085		98019390	428251.7435	4497115.3	04280-44970	2
1707	978.873224	258.7977359	1912301707	19	123	ΑΝ	ΔΔ		ΑΝ01707	45193085		98019390	428383.9673	4497285.084	04280-44970	2
1708	1303.463043	163.6638066	1912301708	19	123	ΑΝ	ΔΔ		ΑΝ01708	45193087		98019329	421180.6604	4497306.968	04200-44970	2
1709	10917.52864	439.9117888	1912301709	19	123	ΑΝ	ΔΔ		ΑΝ01709	45193086		98019390	427994.4694	4497256.553	04240-44970	2
1710	9929.121324	583.6539751	1912301710	19	123	ΑΝ	ΔΔ		ΑΝ01710	45193085		98019390	428649.6119	4497295.171	04280-44970	2
1711	1177.5	143.9514108	1912301711	19	123	ΑΝ	ΔΔ		ΑΝ01711	45193086		98019370	426267.4665	4497363.535	04240-44970	2
1712	2318.629799	338.662327	1912301712	19	123	ΑΝ	ΔΔ		ΑΝ01712	45193085		98019390	428312.0183	4497347.324	04280-44970	2
1713	3160.047534	457.776075	1912301713	19	123	ΑΝ	ΔΔ		ΑΝ01713	45193085		98019390	428077.8322	4497429.14	04280-44970	2
1714	1703.311985	292.5591187	1912301714	19	123	ΑΝ	ΔΔ		ΑΝ01714	45193085		98019390	428183.8822	4497542.248	04280-44970	2
1715	11415.35127	1283.638344	1912301715	19	123	ΑΝ	ΔΔ		ΑΝ01715	45193085		98019390	428976.6782	4497337.399	04280-44970	2
1716	6691.210335	558.1484963	1912301716	19	123	ΑΝ	ΔΔ		ΑΝ01716	45193087		98019362	422045.7472	4497592.592	04200-44970	2
1717	1594	157.2386171	1912301717	19	123	ΑΝ	ΔΔ		ΑΝ01717	45193086		98019370	426854.2854	4497645.458	04240-44970	2
1718	10656.47915	695.0391137	1912301718	19	123	ΑΝ	ΔΔ		ΑΝ01718	45193086		98019390	428099.1609	4497609.795	04280-44970	2
1719	874.3620989	127.7182706	1912301719	19	123	ΑΝ	ΔΔ		ΑΝ01719	45193086		98019370	426674.7413	4497733.016	04240-44970	2
1720	1550	185.5672584	1912301720	19	123	ΑΝ	ΔΔ		ΑΝ01720	45193086		98019370	426069.402	4497772.528	04240-44970	2
1721	9332.467321	1000.560129	1912301721	19	123	ΑΝ	ΔΔ		ΑΝ01721	45193086		98019370	426232.5478	4497626.213	04240-44970	2
1722	2381.146865	198.4912624	1912301722	19	123	ΠΑ	ΠΧ		ΠΑ01722	45193194		98019361	423131.1907	4495016.533	04200-44940	2
1723	1422.866645	178.1771272	1912301723	19	123	ΠΑ			ΠΑ01723	45193086		98019390	427569.1495	4497048.99	04240-44970	2
1724	6407.484845	344.7457292	1912301724	19	123	ΠΑ			ΠΑ01724	45193085		98019390	428715.781	4498028.772	04280-44970	2
1725	7778.791878	398.4730377	1912301725	19	123	ΠΑ			ΠΑ01725	45193085		98019390	428006.5057	4497568.104	04280-44970	2
1726	13677.45304	514.3459203	1912301726	19	123	ΠΑ	ΠΧ		ΠΑ01726	45193195		98019372	426469.2958	4495520.449	04240-44940	2
1727	5909.289548	443.6543216	1912301727	19	123	ΠΑ			ΠΑ01727	45193087		98019328	420701.7853	4497868.421	04200-44970	2
1728	4121	322.3962629	1912301728	19	123	ΑΝ	ΔΑ		ΑΝ01728	45194048		98019377	426660.4244	4488773.71	04240-44880	2
1729	4733	333.7436096	1912301729	19	123	ΑΝ	ΔΑ		ΑΝ01729	45194048		98019377	426230.4525	4488806.359	04240-44880	2
1730	1426	211.3925782	1912301730	19	123	ΑΝ	ΔΑ		ΑΝ01730	45194048		98019377	426750.9989	4488836.971	04240-44880	2
1731	1948	190.6138045	1912301731	19	123	ΑΝ	ΔΑ		ΑΝ01731	45194048		98019396	427573.9662	4488865.945	04240-44880	2
1732	1771.5	183.7143678	1912301732	19	123	ΑΝ	ΔΑ		ΑΝ01732	45194048		98019377	426826.3376	4488874.252	04240-44880	2
1733	7899.610137	478.9341539	1912301733	19	123	ΑΝ	ΔΑ		ΑΝ01733	45194048		98019377	426538.8837	4488856.11	04240-44880	2
1734	2944.5	294.0762736	1912301734	19	123	ΑΝ	ΔΑ		ΑΝ01734	45194048		98019377	426663.8192	4488892.852	04240-44880	2
1735	1628.5	192.6506533	1912301735	19	123	ΑΝ	ΔΑ		ΑΝ01735	45194048		98019377	426765.3325	4488911.477	04240-44880	2
1736	1667	193.1997641	1912301736	19	123	ΑΝ	ΔΑ		ΑΝ01736	45194048		98019377	426969.9984	4488948.645	04240-44880	2
1737	2034	191.0800394	1912301737	19	123	ΑΝ	ΔΑ		ΑΝ01737	45194048		98019377	426102.0615	4489222.496	04240-44880	2
1738	4041.014783	274.4517151	1912301738	19	123	ΑΝ	ΔΑ		ΑΝ01738	45194048		98019377	426839.5584	4489236.51	04240-44880	2
1739	208	72.27938161	1912301739	19	123	ΑΝ	ΔΑ		ΑΝ01739	45194048		98019376	426374.6667	4489606.667	04240-44880	2

ΥΠΟΥΡΓΕΙΟ ΠΕΡΙΒΑΛΛΟΝΤΟΣ, ΕΝΕΡΓΕΙΑΣ ΚΑΙ ΚΛΙΜΑΤΙΚΗΣ ΑΛΛΑΓΗΣ
ΚΤΗΜΑΤΟΛΟΓΙΟ Α.Ε.
ΑΠΟΚΕΝΤΡΩΜΕΝΗ ΔΙΟΙΚΗΣΗ ΜΑΚΕΔΟΝΙΑΣ ΘΡΑΚΗΣ
ΓΕΝΙΚΗ ΔΙΕΥΘΥΝΣΗ ΔΑΣΩΝ ΚΑΙ ΑΓΡΟΤΙΚΩΝ ΥΠΟΘΕΣΕΩΝ
ΔΙΕΥΘΥΝΣΗ ΔΑΣΩΝ ΘΕΣΣΑΛΟΝΙΚΗΣ
ΤΜΗΜΑ ΔΑΣΙΚΩΝ ΧΑΡΤΟΓΡΑΦΗΣΕΩΝ
ΠΕΡΙΦΕΡΕΙΑΚΗ ΕΝΟΤΗΤΑ (πρώην ΝΟΜΟΣ) ΘΕΣΣΑΛΟΝΙΚΗΣ
ΤΟΠΙΚΗ ΕΝΟΤΗΤΑ ΧΟΡΤΙΑΤΗ
ΔΗΜΟΥ ΠΥΛΑΙΑΣ - ΧΟΡΤΙΑΤΗ

A/A	AREA	PERIMETER	DKA	NOMOS	OTA	KATHGORDX	KATHGORAL1	KATHGORAL2	LABEL_DX	PHOTO_45	PHOTO_60	PHOTO_PO	POLY_X_CO	POLY_Y_CO	PINAKOKXE	LANDTYPE
1740	3901	302.2798417	1912301740	19	123	AN	ΔΑ		AN01740	45194048		98019376	426477.6342	4489602.39	04240-44880	2
1741	6946.5027	610.5205158	1912301741	19	123	AN	ΔΑ		AN01741	45194048		98019376	426336.5312	4489783.121	04240-44880	2
1742	3157.521269	400.5548932	1912301742	19	123	AN	ΔΑ		AN01742	45194048		98019376	426373.9086	4490150.865	04240-44880	2
1743	1583.364476	215.1600722	1912301743	19	123	AN	ΔΑ		AN01743	45194048		98019376	426281.3943	4490205.983	04240-44880	2
1744	302.2680357	104.6758688	1912301744	19	123	AN	ΔΑ		AN01744	45193194		98019373	426591.0257	4490899.103	04240-44880	2
1745	12846.73709	705.674347	1912301745	19	123	AN	ΔΑ		AN01745	45194048		98019375	426287.0039	4490902.081	04240-44880	2
1746	12957	930.5264486	1912301746	19	123	AN	ΔΑ		AN01746	45193194		98019373	426061.4803	4490898.67	04240-44880	2
1747	25080	779.8557924	1912301747	19	123	AN	ΔΑ		AN01747	45194048		98019375	425083.6513	4490877.654	04240-44880	2
1748	22309.87666	1288.284798	1912301748	19	123	AN	ΔΑ		AN01748	45193195		98019375	426494.2065	4491056.515	04240-44910	2
1749	5683.550195	581.0746154	1912301749	19	123	AN	ΔΑ		AN01749	45193194		98019373	427398.5541	4491388.489	04240-44910	2
1750	18746.01244	906.2915027	1912301750	19	123	AN	ΔΑ		AN01750	45193194		98019373	427369.9398	4491499.45	04240-44910	2
1751	170.5	71.3142344	1912301751	19	123	AN	ΔΑ		AN01751	45193195		98019374	426964	4491582.667	04240-44910	2
1752	785.4578466	195.457444	1912301752	19	123	AN	ΔΑ		AN01752	45193194		98019373	426997.1593	4491603.784	04240-44910	2
1753	5001.488835	484.6696074	1912301753	19	123	AN	ΔΑ		AN01753	45193195		98019374	426903.8643	4491722.449	04240-44910	2
1754	419.3039109	122.7407413	1912301754	19	123	AN	ΔΑ		AN01754	45193195		98019374	426811.0656	4491855.827	04240-44910	2
1755	6402.435373	350.6157856	1912301755	19	123	AN	ΔΑ		AN01755	45193194		98019333	421655.728	4491879.334	04200-44910	2
1756	4164.329684	345.6101116	1912301756	19	123	AN	ΔΔ		AN01756	45193194		98019373	426540.4541	4497832.453	04240-44970	2
1757	3285.253745	404.4686491	1912301757	19	123	AN	ΔΔ		AN01757	45193086		98019362	424487.5993	4497921.045	04240-44970	2
1758	3362.424925	503.2960031	1912301758	19	123	AN	ΔΔ		AN01758	45193085		98019390	428961.778	4497853.917	04280-44970	2
1759	2480.204153	221.8076611	1912301759	19	123	AN	ΔΔ		AN01759	45193086		98019370	425262.873	4497963.795	04240-44970	2
1760	718.2917	145.5274714	1912301760	19	123	AN	ΔΑ		AN01760	45193194		98019373	426450.5264	4491922.91	04240-44910	2
1761	420.0506724	83.23228495	1912301761	19	123	AN	ΔΑ		AN01761	45193195		98019374	426536.0032	4491972.522	04240-44910	2
1762	36432.00844	1503.8693	1912301762	19	123	AN	ΔΑ		AN01762	45193195		98019394	427963.7719	4491845.878	04240-44910	2
1763	261.8016074	65.22076773	1912301763	19	123	AN	ΔΑ		AN01763	45193195		98019374	426404.2989	4492060.258	04240-44910	2
1764	1674.6382	356.0758158	1912301764	19	123	AN	ΔΑ		AN01764	45193195		98019374	426363.7557	4492024.171	04240-44910	2
1765	863.6491933	193.9493011	1912301765	19	123	AN	ΔΑ		AN01765	45193194		98019373	426522.8844	4492089.548	04240-44910	2
1766	1864.770615	213.5372849	1912301766	19	123	AN	ΔΑ		AN01766	45193195		98019374	426443.2954	4492102.806	04240-44910	2
1767	30519.00887	1095.423666	1912301767	19	123	AN	ΔΑ		AN01767	45193195		98019374	427133.0317	4492092.206	04240-44910	2
1768	422.0233534	96.06620954	1912301768	19	123	AN	ΔΑ		AN01768	45193195		98019374	427216.1424	4492188.555	04240-44910	2
1769	2781.13968	314.9025387	1912301769	19	123	AN	ΔΑ		AN01769	45193195		98019374	426566.1779	4492179.442	04240-44910	2
1770	1690	187.1272101	1912301770	19	123	AN	ΔΑ		AN01770	45193194		98019358	422147.3893	4492201.653	04200-44910	2
1771	8556.115437	468.4230952	1912301771	19	123	AN	ΔΑ		AN01771	45193195		98019394	427725.753	4492162.18	04240-44910	2
1772	1347.726774	159.580798	1912301772	19	123	AN	ΔΑ		AN01772	45193195		98019374	426962.6545	4492328.724	04240-44910	2
1773	11698	887.0941801	1912301773	19	123	AN	ΔΑ		AN01773	45193194		98019373	425368.7001	4492859.793	04240-44910	2
1774	565.5	92.26459541	1912301774	19	123	AN	ΔΑ		AN01774	45193194		98019373	424886.1925	4493189.549	04240-44910	2
1775	1471.775715	176.7553663	1912301775	19	123	AN	ΔΑ		AN01775	45193194		98019359	422342.6251	4493375.002	04200-44910	2
1776	741.0612996	133.5350349	1912301776	19	123	AN	ΔΔ		AN01776	45193194		98019373	422268.898	4498274.997	04200-44970	2
1777	1352.5	204.0185697	1912301777	19	123	AN	ΔΔ		AN01777	45193086		98019370	424967.4667	4498283.48	04240-44970	2
1778	4348.552064	376.6808086	1912301778	19	123	AN	ΔΔ		AN01778	45193086		98019370	426597.5047	4498331.83	04240-44970	2
1779	22325.01632	1299.806344	1912301779	19	123	AN	ΔΔ		AN01779	45193086		98019390	427905.7325	4498165.379	04240-44970	2
1780	1391.5	198.6031594	1912301780	19	123	AN	ΔΔ		AN01780	45193086		98019370	425607.8747	4498406.349	04240-44970	2
1781	3960	523.0843199	1912301781	19	123	AN	ΔΔ		AN01781	45193086		98019369	425675.4172	4498499.037	04240-44970	2
1782	5936.42961	664.3890204	1912301782	19	123	AN	ΔΔ		AN01782	45193086		98019370	425052.2794	4498584.685	04240-44970	2
1783	722.5	205.2791998	1912301783	19	123	AN	ΔΔ		AN01783	45193086		98019369	425629.1213	4498645.719	04240-44970	2
1784	22494.4436	985.5182857	1912301784	19	123	AN	ΔΔ		AN01784	45193086		98019369	425281.5215	4498635.921	04240-44970	2
1785	1498.817981	217.517753	1912301785	19	123	AN	ΔΔ		AN01785	45193194		98019373	424903.4148	4498876.337	04240-44970	2
1786	1388.549986	158.6018663	1912301786	19	123	AN	ΔΔ		AN01786	45193194		98019373	424537.8293	4498926.294	04240-44970	2

ΥΠΟΥΡΓΕΙΟ ΠΕΡΙΒΑΛΛΟΝΤΟΣ, ΕΝΕΡΓΕΙΑΣ ΚΑΙ ΚΛΙΜΑΤΙΚΗΣ ΑΛΛΑΓΗΣ
ΚΤΗΜΑΤΟΛΟΓΙΟ Α.Ε.
ΑΠΟΚΕΝΤΡΩΜΕΝΗ ΔΙΟΙΚΗΣΗ ΜΑΚΕΔΟΝΙΑΣ ΘΡΑΚΗΣ
ΓΕΝΙΚΗ ΔΙΕΥΘΥΝΣΗ ΔΑΣΩΝ ΚΑΙ ΑΓΡΟΤΙΚΩΝ ΥΠΟΘΕΣΕΩΝ
ΔΙΕΥΘΥΝΣΗ ΔΑΣΩΝ ΘΕΣΣΑΛΟΝΙΚΗΣ
ΤΜΗΜΑ ΔΑΣΙΚΩΝ ΧΑΡΤΟΓΡΑΦΗΣΕΩΝ
ΠΕΡΙΦΕΡΕΙΑΚΗ ΕΝΟΤΗΤΑ (πρώην ΝΟΜΟΣ) ΘΕΣΣΑΛΟΝΙΚΗΣ
ΤΟΠΙΚΗ ΕΝΟΤΗΤΑ ΧΟΡΤΙΑΤΗ
ΔΗΜΟΥ ΠΥΛΑΙΑΣ - ΧΟΡΤΙΑΤΗ

A/A	AREA	PERIMETER	DKA	NOMOS	OTA	KATHGORDX	KATHGORAL1	KATHGORAL2	LABEL_DX	PHOTO_45	PHOTO_60	PHOTO_PO	POLY_X_CO	POLY_Y_CO	PINAKOKXE	LANDTYPE
1787	11025.81499	611.2563999	1912301787	19	123	ΑΝ	ΔΔ		ΑΝ01787	45193086		98019369	425311.351	4498930.122	04240-44970	2
1788	3267.498035	257.6435806	1912301788	19	123	ΑΝ	ΔΔ		ΑΝ01788	45193086		98019369	424612.3774	4499043.438	04240-44970	2
1789	1883.274201	200.1223147	1912301789	19	123	ΑΝ	ΔΔ		ΑΝ01789	45193086		98019363	424472.7655	4499232.146	04240-44970	2
1790	1734.609639	215.4135146	1912301790	19	123	ΑΝ	ΔΔ		ΑΝ01790	45193086		98019363	424518.2249	4499315.136	04240-44970	2
1791	2770.216224	239.4613569	1912301791	19	123	ΑΝ	ΔΔ		ΑΝ01791	45193086		98019363	424529.3571	4499424.108	04240-44970	2
1792	3250.282895	284.8934982	1912301792	19	123	ΑΝ	ΔΔ		ΑΝ01792	45193086		98019363	424448.4025	4499454.977	04240-44970	2
1793	866.2963222	128.6100023	1912301793	19	123	ΑΝ	ΔΔ		ΑΝ01793	45193086		98019369	424918.2508	4499510.723	04240-44970	2
1794	396.6240464	99.19784114	1912301794	19	123	ΑΝ	ΔΔ		ΑΝ01794	45193086		98019369	425009.5245	4499592.12	04240-44970	2
1795	161.313236	65.49881416	1912301795	19	123	ΠΔ			ΠΔ01795	45193194		98019373	425938.9271	4498902.43	04240-44970	2
1796	5881.030567	378.333676	1912301796	19	123	ΠΔ			ΠΔ01796	45193086		98019369	425942.202	4498837.471	04240-44970	2
1797	1601.027959	160.5774144	1912301797	19	123	ΠΑ			ΠΑ01797	45193086		98019369	425910.6327	4498838.359	04240-44970	2
1798	14425.38475	722.7809834	1912301798	19	123	ΠΑ			ΠΑ01798	45193086		98019369	425959.9247	4498753.652	04240-44970	2
1799	409.7920717	83.89943235	1912301799	19	123	ΑΝ	ΔΑ		ΑΝ01799	45193194		98019373	421871.1457	4493450.875	04200-44910	2
1800	45725	1652.092258	1912301800	19	123	ΑΝ	ΔΑ		ΑΝ01800	45193194		98019373	424837.5652	4493515.202	04240-44910	2
1801	2980.052243	245.639233	1912301801	19	123	ΑΝ	ΔΑ		ΑΝ01801	45193195		98019392	427339.6496	4493858.836	04240-44910	2
1802	4629.165768	278.0997409	1912301802	19	123	ΑΝ	ΔΑ		ΑΝ01802	45193195		98019392	427277.011	4493955.345	04240-44910	2
1803	1160	141.9885176	1912301803	19	123	ΑΝ	ΔΑ		ΑΝ01803	45193194		98019359	422534.4368	4493975.379	04200-44910	2
1804	2658.714444	310.6122657	1912301804	19	123	ΑΝ	ΔΑ		ΑΝ01804	45193194		98019373	423670.8679	4493940.485	04200-44910	2
1805	1586.150259	171.8694782	1912301805	19	123	ΑΝ	ΔΑ		ΑΝ01805	45193194		98019359	422367.6999	4493988.84	04200-44910	2
1806	5692.231415	346.8704446	1912301806	19	123	ΑΝ	ΔΑ		ΑΝ01806	45193194		98019373	421029.7662	4493947.413	04200-44910	2
1807	1082.887111	249.7016201	1912301807	19	123	ΑΝ	ΔΑ		ΑΝ01807	45193194		98019373	422656.78	4494007.972	04200-44940	2
1808	11460.06495	809.9148595	1912301808	19	123	ΑΝ	ΔΑ		ΑΝ01808	45193194		98019373	427148.4438	4493941.098	04240-44910	2
1809	393.9384741	88.69089605	1912301809	19	123	ΑΝ	ΔΑ		ΑΝ01809	45193195		98019392	427689.5	4494158.523	04240-44940	2
1810	529.3210533	144.5801555	1912301810	19	123	ΑΝ	ΔΑ		ΑΝ01810	45193195		98019392	427636.4559	4494198.807	04240-44940	2
1811	371.0425584	106.3504358	1912301811	19	123	ΑΝ	ΔΑ		ΑΝ01811	45193194		98019373	422117.7361	4494205.895	04200-44940	2
1812	314.0274605	87.55628288	1912301812	19	123	ΑΝ	ΔΑ		ΑΝ01812	45193194		98019373	422149.0946	4494209.529	04200-44940	2
1813	672.072	108.3229095	1912301813	19	123	ΑΝ	ΔΑ		ΑΝ01813	45193194		98019359	422446.3827	4494231.239	04200-44940	2
1814	1560.309655	211.1037924	1912301814	19	123	ΑΝ	ΔΑ		ΑΝ01814	45193194		98019331	421922.9678	4494231.665	04200-44940	2
1815	440.5001922	88.11309898	1912301815	19	123	ΑΝ	ΔΑ		ΑΝ01815	45193195		98019392	427418.4673	4494244.574	04240-44940	2
1816	411.0121091	110.5738335	1912301816	19	123	ΑΝ	ΔΑ		ΑΝ01816	45193195		98019392	427150.2184	4494312.464	04240-44940	2
1817	399.3168378	99.98941143	1912301817	19	123	ΑΝ	ΔΑ		ΑΝ01817	45193194		98019331	421958.9553	4494310.871	04200-44940	2
1818	4755.885122	332.5040636	1912301818	19	123	ΑΝ	ΔΑ		ΑΝ01818	45193195		98019372	426952.3955	4494285.182	04240-44940	2
1819	2823.807366	210.6869006	1912301819	19	123	ΑΝ	ΔΑ		ΑΝ01819	45193194		98019359	423029.3683	4494402.153	04200-44940	2
1820	5655.113204	394.8344124	1912301820	19	123	ΑΝ	ΔΑ		ΑΝ01820	45193194		98019360	422933.7334	4494494.146	04200-44940	2
1821	2070.899141	327.8251186	1912301821	19	123	ΑΝ	ΔΑ		ΑΝ01821	45193194		98019360	422786.3037	4494696.245	04200-44940	2
1822	2950.5	225.0335153	1912301822	19	123	ΑΝ	ΔΑ		ΑΝ01822	45193194		98019360	423219.0686	4494798.571	04200-44940	2
1823	15956.90694	515.6259224	1912301823	19	123	ΔΑ			ΔΑ01823	45193194		98019360	423024.0576	4494757.245	04200-44940	2
1824	1623.893528	197.9497661	1912301824	19	123	ΑΝ	ΔΔ		ΑΝ01824	45193086		98019370	425069.3586	4498050.432	04240-44970	2
1825	1240.338739	199.1943434	1912301825	19	123	ΔΑ			ΔΑ01825	45193194		98019361	423001.2472	4494874.492	04200-44940	2
1826	811.9818172	127.8250028	1912301826	19	123	ΑΝ	ΔΑ		ΑΝ01826	45193194		98019360	423400.4581	4494989.091	04200-44940	2
1827	2738.5	272.4156789	1912301827	19	123	ΑΝ	ΔΑ		ΑΝ01827	45193194		98019360	422271.9573	4494958.561	04200-44940	2
1828	1787.02832	189.1947042	1912301828	19	123	ΑΝ	ΔΑ		ΑΝ01828	45193194		98019360	423325.1256	4495012.357	04200-44940	2
1829	2914.886821	427.6192045	1912301829	19	123	ΑΝ	ΔΑ		ΑΝ01829	45193194		98019361	423278.1987	4494965.019	04200-44940	2
1830	170.66845	76.53159906	1912301830	19	123	ΑΝ	ΔΑ		ΑΝ01830	45193194		98019360	422976.7668	4495107.933	04200-44940	2
1831	576.1593365	100.6247114	1912301831	19	123	ΑΝ	ΔΑ		ΑΝ01831	45193194		98019360	423077.1773	4495117.741	04200-44940	2
1832	1862.811689	194.1123998	1912301832	19	123	ΑΝ	ΔΑ		ΑΝ01832	45193195		98019392	428400.9795	4495126.754	04280-44940	2
1833	12660.06467	890.4487295	1912301833	19	123	ΑΝ	ΔΑ		ΑΝ01833	45193194		98019373	425343.7954	4495137.864	04240-44940	2

ΥΠΟΥΡΓΕΙΟ ΠΕΡΙΒΑΛΛΟΝΤΟΣ, ΕΝΕΡΓΕΙΑΣ ΚΑΙ ΚΛΙΜΑΤΙΚΗΣ ΑΛΛΑΓΗΣ
ΚΤΗΜΑΤΟΛΟΓΙΟ Α.Ε.
ΑΠΟΚΕΝΤΡΩΜΕΝΗ ΔΙΟΙΚΗΣΗ ΜΑΚΕΔΟΝΙΑΣ ΘΡΑΚΗΣ
ΓΕΝΙΚΗ ΔΙΕΥΘΥΝΣΗ ΔΑΣΩΝ ΚΑΙ ΑΓΡΟΤΙΚΩΝ ΥΠΟΘΕΣΕΩΝ
ΔΙΕΥΘΥΝΣΗ ΔΑΣΩΝ ΘΕΣΣΑΛΟΝΙΚΗΣ
ΤΜΗΜΑ ΔΑΣΙΚΩΝ ΧΑΡΤΟΓΡΑΦΗΣΕΩΝ
ΠΕΡΙΦΕΡΕΙΑΚΗ ΕΝΟΤΗΤΑ (πρώην ΝΟΜΟΣ) ΘΕΣΣΑΛΟΝΙΚΗΣ
ΤΟΠΙΚΗ ΕΝΟΤΗΤΑ ΧΟΡΤΙΑΤΗ
ΔΗΜΟΥ ΠΥΛΑΙΑΣ - ΧΟΡΤΙΑΤΗ

A/A	AREA	PERIMETER	DKA	NOMOS	OTA	KATHGORDX	KATHGORAL1	KATHGORAL2	LABEL_DX	PHOTO_45	PHOTO_60	PHOTO_PO	POLY_X_CO	POLY_Y_CO	PINAKOKXE	LANDTYPE
1834	3744.222297	349.4442228	1912301834	19	123	AN	ΔΑ		AN01834	45193195		98019372	426939.3403	4495392.118	04240-44940	2
1835	244.5	92.5578848	1912301835	19	123	AN	ΔΑ		AN01835	45193193		98019330	421293.3252	4495503.83	04200-44940	2
1836	1095.776211	142.2811624	1912301836	19	123	AN	ΔΑ		AN01836	45193195		98019372	426046.0055	4495512.425	04240-44940	2
1837	660.4922704	112.9275154	1912301837	19	123	AN	ΔΑ		AN01837	45193194		98019360	422280.1786	4495519.822	04200-44940	2
1838	214.0227454	64.15432691	1912301838	19	123	AN	ΔΑ		AN01838	45193194		98019330	421351.4905	4495555.802	04200-44940	2
1839	7758.25113	589.1483088	1912301839	19	123	AN	ΔΑ		AN01839	45193194		98019373	424539.2597	4495504.812	04240-44940	2
1840	376.8151741	92.6710081	1912301840	19	123	AN	ΔΑ		AN01840	45193195		98019371	425553.1799	4495672.483	04240-44940	2
1841	2161.655972	277.0390376	1912301841	19	123	AN	ΔΑ		AN01841	45193194		98019330	421370.8324	4495680.065	04200-44940	2
1842	1272.022929	156.2779742	1912301842	19	123	AN	ΔΑ		AN01842	45193194		98019360	424402.3325	4495741.417	04240-44940	2
1843	2312.186121	237.0067549	1912301843	19	123	AN	ΔΑ		AN01843	45193194		98019371	424631.7398	4495780.86	04240-44940	2
1844	751.3676969	134.386782	1912301844	19	123	AN	ΔΑ		AN01844	45193194		98019373	426302.0509	4495844.342	04240-44940	2
1845	621.6628128	105.1948245	1912301845	19	123	AN	ΔΑ		AN01845	45193194		98019373	426268.6694	4495893.774	04240-44940	2
1846	299.3322591	71.78173031	1912301846	19	123	AN	ΔΑ		AN01846	45193194		98019373	426758.7125	4495897.883	04240-44940	2
1847	542.9677657	141.3778724	1912301847	19	123	AN	ΔΑ		AN01847	45193194		98019371	424709.162	4495978.376	04240-44940	2
1848	5454.656197	339.9769716	1912301848	19	123	AN	ΔΑ		AN01848	45193195		98019371	425498.0895	4495994.047	04240-44940	2
1849	1991.748897	173.8151559	1912301849	19	123	AN	ΔΑ		AN01849	45193194		98019361	423024.592	4496020.516	04200-44940	2
1850	3577.160252	329.1489234	1912301850	19	123	AN	ΔΑ		AN01850	45193194		98019373	422932.2075	4496015.428	04200-44940	2
1851	827.7084227	252.8563074	1912301851	19	123	AN	ΔΑ		AN01851	45193194		98019371	424570.0828	4496045.593	04240-44940	2
1852	119.00035	70.48691373	1912301852	19	123	AN	ΔΑ		AN01852	45193194		98019361	423004.0112	4496084.259	04200-44940	2
1853	286.3779993	81.35480516	1912301853	19	123	AN	ΔΑ		AN01853	45193194		98019361	423021.1787	4496120.015	04200-44940	2
1854	2717.867395	239.9862417	1912301854	19	123	AN	ΔΑ		AN01854	45193195		98019391	427368.069	4496109.423	04240-44940	2
1855	784.8956784	212.2371192	1912301855	19	123	AN	ΔΑ		AN01855	45193194		98019371	424719.0792	4496136.711	04240-44940	2
1856	2651.76246	234.647743	1912301856	19	123	AN	ΔΑ		AN01856	45193194		98019371	424543.6494	4496135.768	04240-44940	2
1857	3952	253.9610091	1912301857	19	123	AN	ΔΑ		AN01857	45193195		98019371	426959.9668	4496129.671	04240-44940	2
1858	763.1243231	173.7317031	1912301858	19	123	AN	ΔΑ		AN01858	45193194		98019371	424630.2974	4496163.837	04240-44940	2
1859	2892.332157	240.0950679	1912301859	19	123	AN	ΔΑ		AN01859	45193195		98019371	425789.2154	4496162.877	04240-44940	2
1860	4526.83158	291.741268	1912301860	19	123	AN	ΔΑ		AN01860	45193194		98019371	425010.2978	4496172.455	04240-44940	2
1861	938.1980592	174.3567004	1912301861	19	123	AN	ΔΑ		AN01861	45193194		98019361	422950.4063	4496205.408	04200-44940	2
1862	844.7183492	135.3627143	1912301862	19	123	AN	ΔΑ		AN01862	45193194		98019371	424953.7687	4496226.528	04240-44940	2
1863	578.0209381	192.4445122	1912301863	19	123	AN	ΔΑ		AN01863	45193195		98019391	428636.7199	4496286.045	04280-44940	2
1864	1433.979237	178.470418	1912301864	19	123	AN	ΔΑ		AN01864	45193195		98019391	427905.2422	4496364.679	04240-44940	2
1865	3093.73681	273.049113	1912301865	19	123	AN	ΔΑ		AN01865	45193195		98019391	428592.0396	4496417.406	04280-44940	2
1866	2810.394782	260.5746317	1912301866	19	123	AN	ΔΑ		AN01866	45193195		98019391	428389.6612	4496456.761	04280-44940	2
1867	1409.5	156.1944282	1912301867	19	123	AN	ΔΑ		AN01867	45193086		98019371	426808.4267	4496564.044	04240-44940	2
1868	3222.5	263.0017711	1912301868	19	123	AN	ΔΑ		AN01868	45193086		98019371	425035.89	4496559.977	04240-44940	2
1869	346.48	82.00621557	1912301869	19	123	AN	ΔΑ		AN01869	45193194		98019373	425787.8102	4496598.979	04240-44940	2
1870	4661.564958	393.5833484	1912301870	19	123	AN	ΔΑ		AN01870	45193086		98019371	424815.9142	4496695.01	04240-44940	2
1871	1691.494266	159.9320617	1912301871	19	123	AN	ΔΑ		AN01871	45193194		98019373	424641.4512	4496729.204	04240-44940	2
1872	633.4663726	96.89011586	1912301872	19	123	AN	ΔΑ		AN01872	45193086		98019371	426221.6483	4496750.221	04240-44940	2
1873	4003.834147	321.5841574	1912301873	19	123	AN	ΔΑ		AN01873	45193086		98019371	425878.0373	4496813.066	04240-44940	2
1874	2295.400808	191.223493	1912301874	19	123	AN	ΔΑ		AN01874	45193086		98019371	425567.4895	4496891.693	04240-44940	2
1875	6724.395115	484.7726343	1912301875	19	123	AN	ΔΑ		AN01875	45193085		98019391	429075.161	4496863.15	04280-44940	2
1876	4465.355813	338.4816261	1912301876	19	123	AN	ΔΑ		AN01876	45193085		98019391	429062.4079	4496984.566	04280-44940	2
1877	652.0752597	262.71322	1912301877	19	123	AN	ΔΑ		AN01877	45193085		98019391	429225.6399	4497056.419	04280-44970	2
1878	3720.50015	254.4061287	1912301878	19	123	AN	ΔΑ		AN01878	45193086		98019390	427935.6901	4497165.715	04240-44970	2
1879	1602.494606	201.3834262	1912301879	19	123	AN	ΔΑ		AN01879	45193086		98019370	424746.682	4497241.747	04240-44970	2
1880	843.3105623	157.7566464	1912301880	19	123	AN	ΔΑ		AN01880	45193194		98019373	421704.0785	4497309.695	04200-44970	2

ΥΠΟΥΡΓΕΙΟ ΠΕΡΙΒΑΛΛΟΝΤΟΣ, ΕΝΕΡΓΕΙΑΣ ΚΑΙ ΚΛΙΜΑΤΙΚΗΣ ΑΛΛΑΓΗΣ
ΚΤΗΜΑΤΟΛΟΓΙΟ Α.Ε.
ΑΠΟΚΕΝΤΡΩΜΕΝΗ ΔΙΟΙΚΗΣΗ ΜΑΚΕΔΟΝΙΑΣ ΘΡΑΚΗΣ
ΓΕΝΙΚΗ ΔΙΕΥΘΥΝΣΗ ΔΑΣΩΝ ΚΑΙ ΑΓΡΟΤΙΚΩΝ ΥΠΟΘΕΣΕΩΝ
ΔΙΕΥΘΥΝΣΗ ΔΑΣΩΝ ΘΕΣΣΑΛΟΝΙΚΗΣ
ΤΜΗΜΑ ΔΑΣΙΚΩΝ ΧΑΡΤΟΓΡΑΦΗΣΕΩΝ
ΠΕΡΙΦΕΡΕΙΑΚΗ ΕΝΟΤΗΤΑ (πρώην ΝΟΜΟΣ) ΘΕΣΣΑΛΟΝΙΚΗΣ
ΤΟΠΙΚΗ ΕΝΟΤΗΤΑ ΧΟΡΤΙΑΤΗ
ΔΗΜΟΥ ΠΥΛΑΙΑΣ - ΧΟΡΤΙΑΤΗ

A/A	AREA	PERIMETER	DKA	NOMOS	OTA	KATHGORDX	KATHGORAL1	KATHGORAL2	LABEL_DX	PHOTO_45	PHOTO_60	PHOTO_PO	POLY_X_CO	POLY_Y_CO	PINAKOKXE	LANDTYPE
1881	904.9387296	158.1423118	1912301881	19	123	ΑΝ	ΔΑ		ΑΝ01881	45193086		98019370	426817.7324	4497340.586	04240-44970	2
1882	1044.276492	139.2632039	1912301882	19	123	ΑΝ	ΔΑ		ΑΝ01882	45193194		98019373	427358.3649	4497372.827	04240-44970	2
1883	1163	130.8666888	1912301883	19	123	ΑΝ	ΔΑ		ΑΝ01883	45193086		98019370	426486.1751	4497391.147	04240-44970	2
1884	4716.75923	290.3160834	1912301884	19	123	ΑΝ	ΔΑ		ΑΝ01884	45193085		98019390	428162.377	4497446.038	04280-44970	2
1885	5626.317342	293.8155649	1912301885	19	123	ΑΝ	ΔΑ		ΑΝ01885	45193087		98019329	421450.4726	4497469.392	04200-44970	2
1886	13666.5	633.3995109	1912301886	19	123	ΑΝ	ΔΑ		ΑΝ01886	45193087		98019329	421660.3719	4497471.423	04200-44970	2
1887	4601.622661	557.2636623	1912301887	19	123	ΑΝ	ΔΑ		ΑΝ01887	45193086		98019390	427236.7284	4497512.817	04240-44970	2
1888	2021.263644	196.1319026	1912301888	19	123	ΑΝ	ΔΑ		ΑΝ01888	45193085		98019390	428267.5257	4497588.864	04280-44970	2
1889	40541.32921	978.5780451	1912301889	19	123	ΑΝ	ΔΑ		ΑΝ01889	45193085		98019390	428582.2751	4497507.138	04280-44970	2
1890	96649.16514	2324.864032	1912301890	19	123	ΑΝ	ΔΑ		ΑΝ01890	45193087		98019329	421048.1908	4497518.647	04200-44970	2
1891	1750	176.1204186	1912301891	19	123	ΑΝ	ΔΑ		ΑΝ01891	45193086		98019370	425917.9074	4497810.184	04240-44970	2
1892	15053.12353	697.9570481	1912301892	19	123	ΑΝ	ΔΑ		ΑΝ01892	45193085		98019390	428385.9951	4497796.02	04280-44970	2
1893	626.6200401	102.4178202	1912301893	19	123	ΑΝ	ΔΑ		ΑΝ01893	45193086		98019362	424391.2058	4497861.445	04240-44970	2
1894	3065.016702	258.70947	1912301894	19	123	ΑΝ	ΔΑ		ΑΝ01894	45193086		98019390	427496.7896	4497857.522	04240-44970	2
1895	225.7989869	118.5313135	1912301895	19	123	ΑΝ	ΔΑ		ΑΝ01895	45193194		98019373	420694.318	4497902.721	04200-44970	2
1896	1171.721438	144.8886033	1912301896	19	123	ΑΝ	ΔΑ		ΑΝ01896	45193086		98019390	427280.3689	4497892.021	04240-44970	2
1897	1382.55978	152.030914	1912301897	19	123	ΑΝ	ΔΑ		ΑΝ01897	45193085		98019390	428944.403	4497953.763	04280-44970	2
1898	1598.802274	172.1328456	1912301898	19	123	ΑΝ	ΔΑ		ΑΝ01898	45193086		98019390	427176.0934	4497962.241	04240-44970	2
1899	2845.414056	222.3986591	1912301899	19	123	ΑΝ	ΔΑ		ΑΝ01899	45193085		98019390	428375.5876	4497969.203	04280-44970	2
1900	1701.1398	328.774173	1912301900	19	123	ΑΝ	ΔΑ		ΑΝ01900	45193086		98019370	426742.1725	4498105.095	04240-44970	2
1901	12231.12278	722.7394113	1912301901	19	123	ΑΝ	ΔΑ		ΑΝ01901	45193086		98019369	424895.9777	4498778.954	04240-44970	2
1902	108.0532949	42.66316078	1912301902	19	123	ΑΝ	ΔΑ		ΑΝ01902	45193194		98019373	424510.3986	4498911.272	04240-44970	2
1903	2585.749246	323.2763872	1912301903	19	123	ΑΝ	ΔΑ		ΑΝ01903	45193086		98019369	425124.5542	4498882.171	04240-44970	2
1904	536.8093696	116.6556011	1912301904	19	123	ΑΝ	ΔΑ		ΑΝ01904	45193194		98019373	424769.9051	4499120.714	04240-44970	2
1905	1005.674477	157.9343955	1912301905	19	123	ΑΝ	ΔΑ		ΑΝ01905	45193086		98019369	424815.0105	4499201.503	04240-44970	2
1906	594.7074499	116.9020236	1912301906	19	123	ΑΝ	ΔΑ		ΑΝ01906	45193086		98019369	425794.9367	4499233.092	04240-44970	2
1907	1345.434581	245.053845	1912301907	19	123	ΑΝ	ΔΑ		ΑΝ01907	45193086		98019369	424773.1164	4499243.967	04240-44970	2
1908	1435.039186	172.8411241	1912301908	19	123	ΑΝ	ΔΑ		ΑΝ01908	45193194		98019373	425695.1971	4499287.06	04240-44970	2
1909	2520.149089	302.1805927	1912301909	19	123	ΑΝ	ΔΑ		ΑΝ01909	45193086		98019369	424795.0371	4499455.636	04240-44970	2
1910	1499.824138	187.102299	1912301910	19	123	ΑΝ	ΔΑ		ΑΝ01910	45193086		98019369	424831.6779	4499507.938	04240-44970	2
1911	10793.79034	794.5338222	1912301911	19	123	ΑΝ	ΔΑ		ΑΝ01911	45193086		98019369	424947.3642	4499602.403	04240-44970	2
1912	765.9335312	196.7236267	1912301912	19	123	ΑΝ	ΔΑ		ΑΝ01912	45193086		98019363	424535.5885	4499765.666	04240-44970	2
1913	1144.194153	146.9042267	1912301913	19	123	ΑΝ	ΔΑ		ΑΝ01913	45193086		98019363	424441.5297	4499814.216	04240-44970	2
1914	3895.114183	352.1547597	1912301914	19	123	ΑΝ	ΔΔ		ΑΝ01914	45193085		98019390	428273.0917	4498058.485	04280-44970	2
1915	1452	157.0257121	1912301915	19	123	ΑΝ	ΔΔ		ΑΝ01915	45193086		98019370	424815.5303	4498103.459	04240-44970	2
1916	4866.178452	397.4603136	1912301916	19	123	ΑΝ	ΔΔ		ΑΝ01916	45193086		98019370	425355.1728	4498107.798	04240-44970	2
1917	2283.16385	220.5243563	1912301917	19	123	ΑΝ	ΔΔ		ΑΝ01917	45193086		98019370	425083.8142	4498167.544	04240-44970	2
1918	1504.874219	181.7142286	1912301918	19	123	ΑΔ			ΑΔ01918	45193086		98019369	425901.0465	4498900.497	04240-44970	2
1919	1704.106491	380.8438056	1912301919	19	123	ΑΔ			ΑΔ01919	45193194		98019360	423905.801	4494925.264	04200-44940	2
1920	16940.35669	1737.938901	1912301920	19	123	ΔΔ			ΔΔ01920	45193194		98019373	422800.9379	4498222.994	04200-44970	2
1921	5251.862515	588.1235375	1912301921	19	123	ΔΔ			ΔΔ01921	45193194		98019373	422334.465	4498186.461	04200-44970	2
1922	84878.35512	2132.988772	1912301922	19	123	ΔΔ			ΔΔ01922	45193194		98019373	422510.4835	4497922.986	04200-44970	2
1923	1775.351019	413.9681369	1912301923	19	123	ΔΔ			ΔΔ01923	45193194		98019373	423431.5366	4498026.972	04200-44970	2
1924	372.886799	121.4415515	1912301924	19	123	ΔΔ			ΔΔ01924	45193194		98019373	423633.3093	4497964.376	04200-44970	2
1925	589.6672332	160.3604488	1912301925	19	123	ΔΔ			ΔΔ01925	45193194		98019373	424131.1513	4497682.238	04240-44970	2
1926	526.9421973	125.2663779	1912301926	19	123	ΔΔ			ΔΔ01926	45193194		98019373	424208.4664	4497663.103	04240-44970	2
1927	315.7716592	143.1945723	1912301927	19	123	ΔΔ			ΔΔ01927	45193194		98019373	424255.8935	4497638.427	04240-44970	2

ΥΠΟΥΡΓΕΙΟ ΠΕΡΙΒΑΛΛΟΝΤΟΣ, ΕΝΕΡΓΕΙΑΣ ΚΑΙ ΚΛΙΜΑΤΙΚΗΣ ΑΛΛΑΓΗΣ
ΚΤΗΜΑΤΟΛΟΓΙΟ Α.Ε.
ΑΠΟΚΕΝΤΡΩΜΕΝΗ ΔΙΟΙΚΗΣΗ ΜΑΚΕΔΟΝΙΑΣ ΘΡΑΚΗΣ
ΓΕΝΙΚΗ ΔΙΕΥΘΥΝΣΗ ΔΑΣΩΝ ΚΑΙ ΑΓΡΟΤΙΚΩΝ ΥΠΟΘΕΣΕΩΝ
ΔΙΕΥΘΥΝΣΗ ΔΑΣΩΝ ΘΕΣΣΑΛΟΝΙΚΗΣ
ΤΜΗΜΑ ΔΑΣΙΚΩΝ ΧΑΡΤΟΓΡΑΦΗΣΕΩΝ
ΠΕΡΙΦΕΡΕΙΑΚΗ ΕΝΟΤΗΤΑ (πρώην ΝΟΜΟΣ) ΘΕΣΣΑΛΟΝΙΚΗΣ
ΤΟΠΙΚΗ ΕΝΟΤΗΤΑ ΧΟΡΤΙΑΤΗ
ΔΗΜΟΥ ΠΥΛΑΙΑΣ - ΧΟΡΤΙΑΤΗ

A/A	AREA	PERIMETER	DKA	NOMOS	OTA	KATHGORDX	KATHGORAL1	KATHGORAL2	LABEL_DX	PHOTO_45	PHOTO_60	PHOTO_PO	POLY_X_CO	POLY_Y_CO	PINAKOKXE	LANDTYPE
1928	10276.01524	484.0874073	1912301928	19	123	ΔΔ			ΔΔ01928	45193194		98019373	420613.207	4497563.06	04200-44970	2
1929	2347.317914	391.1534257	1912301929	19	123	ΔΔ			ΔΔ01929	45193194		98019373	424415.9563	4497576.162	04240-44970	2
1930	2588.908602	297.9202447	1912301930	19	123	ΔΔ			ΔΔ01930	45193194		98019373	424515.8	4497485.301	04240-44970	2
1931	3140.38336	385.5081847	1912301931	19	123	ΔΔ			ΔΔ01931	45193194		98019373	424668.4154	4497315.557	04240-44970	2
1932	440.5458936	88.74348446	1912301932	19	123	ΔΔ			ΔΔ01932	45193194		98019373	424719.0637	4497292.922	04240-44970	2
1933	8929.145672	903.7013153	1912301933	19	123	ΔΔ			ΔΔ01933	45193194		98019361	424663.2708	4497125.079	04240-44970	2
1934	27391.80444	1650.280839	1912301934	19	123	ΔΔ			ΔΔ01934	45193194		98019373	424399.3122	4496708.297	04240-44940	2
1935	6228.499792	426.6825846	1912301935	19	123	ΔΔ			ΔΔ01935	45193194		98019373	421172.0455	4496802.781	04200-44940	2
1936	9121.107833	708.8296094	1912301936	19	123	ΔΔ			ΔΔ01936	45193194		98019373	422742.8737	4496413.53	04200-44940	2
1937	471.3276494	118.8602928	1912301937	19	123	ΔΔ			ΔΔ01937	45193194		98019373	422879.0687	4496326.207	04200-44940	2
1938	10427.01137	983.3322225	1912301938	19	123	ΔΔ			ΔΔ01938	45193194		98019361	423078.9152	4496192.047	04200-44940	2
1939	5627.899913	784.4753867	1912301939	19	123	ΔΔ			ΔΔ01939	45193194		98019373	428716.021	4496118.284	04280-44940	2
1940	465.1283485	175.0810132	1912301940	19	123	ΔΔ			ΔΔ01940	45193194		98019361	423173.5727	4495828.225	04200-44940	2
1941	754.3776664	180.1003194	1912301941	19	123	ΔΔ			ΔΔ01941	45193194		98019373	423216.7708	4495720.458	04200-44940	2
1942	6193.247651	870.1076567	1912301942	19	123	ΔΔ			ΔΔ01942	45193194		98019373	423307.8106	4495592.189	04200-44940	2
1943	875.8931914	274.0885819	1912301943	19	123	ΔΔ			ΔΔ01943	45193194		98019373	423407.6856	4495297.881	04200-44940	2
1944	220796.8335	7042.636503	1912301944	19	123	ΔΔ			ΔΔ01944	45193194		98019360	423488.6141	4494697.955	04200-44940	2
1945	9840.25249	796.5227607	1912301945	19	123	ΔΔ			ΔΔ01945	45193194		98019373	423602.4659	4495103.515	04200-44940	2
1946	2112.906084	230.4201632	1912301946	19	123	ΑΔ			ΑΔ01946	45193194		98019361	424623.5266	4497451.667	04240-44970	2
1947	2947.812802	260.4900827	1912301947	19	123	ΑΔ			ΑΔ01947	45193194		98019361	423607.9189	4498011.14	04200-44970	2
1948	15138.48959	851.6098383	1912301948	19	123	ΑΝ	ΔΔ		ΑΝ01948	45193194		98019361	424649.3706	4497457.441	04240-44970	2
1949	2954.846524	791.5150708	1912301949	19	123	ΑΝ	ΔΔ		ΑΝ01949	45193194		98019361	423372.4627	4495352.547	04200-44940	2
1950	8368.154427	1029.131823	1912301950	19	123	ΑΝ	ΔΔ		ΑΝ01950	45193194		98019361	423428.8156	4494954.296	04200-44940	2
1951	6427.530284	720.3621675	1912301951	19	123	ΑΔ			ΑΔ01951	45193086		98019370	425036.3462	4497318.411	04240-44970	2
1952	6809.706025	392.5352229	1912301952	19	123	ΑΑ			ΑΑ01952	45193086		98019370	425021.3725	4497376.762	04240-44970	2
1953	635.0807054	114.1049261	1912301953	19	123	ΑΔ			ΑΔ01953	45193086		98019370	425198.2969	4497418.257	04240-44970	2
1954	245.6350087	72.03412026	1912301954	19	123	ΑΑ			ΑΑ01954	45193086		98019370	425133.3142	4497431.742	04240-44970	2
1955	9012.163872	443.7680364	1912301955	19	123	ΠΑ			ΠΑ01955	45193086		98019370	425088.6089	4497424.347	04240-44970	2
1956	709.5895701	143.0125517	1912301956	19	123	ΑΔ			ΑΔ01956	45193086		98019370	425246.7689	4497516.889	04240-44970	2
1957	457.6828242	109.6299239	1912301957	19	123	ΑΑ			ΑΑ01957	45193086		98019370	425304.3173	4497531.762	04240-44970	2
1958	1684.067896	247.2448823	1912301958	19	123	ΑΑ			ΑΑ01958	45193086		98019370	425105.2523	4497517.586	04240-44970	2
1959	12889.05897	448.5064119	1912301959	19	123	ΠΑ			ΠΑ01959	45193086		98019370	425166.2223	4497496.926	04240-44970	2
1960	9838.015385	439.5598222	1912301960	19	123	ΠΑ			ΠΑ01960	45193086		98019370	425255.6647	4497572.712	04240-44970	2
1961	3824.441602	314.6493175	1912301961	19	123	ΑΔ			ΑΔ01961	45193086		98019370	425150.958	4497599.405	04240-44970	2
1962	214.4924038	110.3233935	1912301962	19	123	ΑΔ			ΑΔ01962	45193087		98019362	422388.7839	4497872.998	04200-44970	2
1963	15837.30893	628.9359518	1912301963	19	123	ΠΑ			ΠΑ01963	45193087		98019362	422410.1716	4497759.37	04200-44970	2
1964	419.4451103	107.1548736	1912301964	19	123	ΠΔ			ΠΔ01964	45193087		98019362	422345.835	4497832.532	04200-44970	2
1965	1978.893096	275.0531499	1912301965	19	123	ΑΝ			ΑΝ01965	45193087		98019362	422378.3098	4497693.549	04200-44970	2
1966	404.048404	152.9281571	1912301966	19	123	ΠΔ	ΑΝ		ΠΔ01966	45193087		98019362	422385.7052	4497716.407	04200-44970	2
1967	9286.241046	387.2640889	1912301967	19	123	ΠΑ			ΠΑ01967	45193194		98019361	422387.2033	4497617.611	04200-44970	2

ΥΠΟΥΡΓΕΙΟ ΠΕΡΙΒΑΛΛΟΝΤΟΣ, ΕΝΕΡΓΕΙΑΣ ΚΑΙ ΚΛΙΜΑΤΙΚΗΣ ΑΛΛΑΓΗΣ
ΚΤΗΜΑΤΟΛΟΓΙΟ Α.Ε.
ΑΠΟΚΕΝΤΡΩΜΕΝΗ ΔΙΟΙΚΗΣΗ ΜΑΚΕΔΟΝΙΑΣ ΘΡΑΚΗΣ
ΓΕΝΙΚΗ ΔΙΕΥΘΥΝΣΗ ΔΑΣΩΝ ΚΑΙ ΑΓΡΟΤΙΚΩΝ ΥΠΟΘΕΣΕΩΝ
ΔΙΕΥΘΥΝΣΗ ΔΑΣΩΝ ΘΕΣΣΑΛΟΝΙΚΗΣ
ΤΜΗΜΑ ΔΑΣΙΚΩΝ ΧΑΡΤΟΓΡΑΦΗΣΕΩΝ
ΠΕΡΙΦΕΡΕΙΑΚΗ ΕΝΟΤΗΤΑ (πρώην ΝΟΜΟΣ) ΘΕΣΣΑΛΟΝΙΚΗΣ
ΤΟΠΙΚΗ ΚΟΙΝΟΤΗΤΑ ΑΣΒΕΣΤΟΧΩΡΙΟΥ
ΔΗΜΟΥ ΠΥΛΑΙΑΣ - ΧΟΡΤΙΑΤΗ

A/A	AREA	PERIMETER	DKA	NOMOS	OTA	KATHGORDX	KATHGORAL1	KATHGORAL2	LABEL_DX	PHOTO_45	PHOTO_60	PHOTO_PO	POLY_X_CO	POLY_Y_CO	PINAKOKXE	LANDTYPE
1	5279.08158	640.4736033	1901800001	19	018	ΑΔ			ΑΔ00001	45193088		98011320	419622.0694	4499524.037	04160-44970	2
2	4562.3735	279.494124	1901800002	19	018	ΠΔ			ΠΔ00002	45193088		98011325	418401.5278	4499552.468	04160-44970	2
3	2522.456031	237.4373916	1901800003	19	018	ΑΔ			ΑΔ00003	45193087		98019327	419954.5229	4499519.223	04160-44970	2
4	779.7585586	112.7707977	1901800004	19	018	ΠΑ			ΠΑ00004	45193088		98011324	416332.2304	4499561.081	04160-44970	2
5	287.8463426	70.83073583	1901800005	19	018	ΠΔ			ΠΔ00005	45193088		98011322	418139.9709	4499515.574	04160-44970	2
6	4208.121683	277.9970087	1901800006	19	018	ΠΑ			ΠΑ00006	45193088		98011325	418144.7647	4499476.415	04160-44970	2
7	2023	186.6424563	1901800007	19	018	ΠΑ			ΠΑ00007	45193088		98011325	416620.1808	4499461.58	04160-44970	2
8	475.4363186	104.3824441	1901800008	19	018	ΠΔ			ΠΔ00008	45193088		98011325	418174.5521	4499449.603	04160-44970	2
9	12884.64115	626.67324	1901800009	19	018	ΑΔ			ΑΔ00009	45193087		98019327	419892.2735	4499381.902	04160-44970	2
10	9631.652589	382.5390366	1901800010	19	018	ΑΔ			ΑΔ00010	45193088		98011320	419662.3589	4499384.084	04160-44970	2
11	950.4832966	129.3463243	1901800011	19	018	ΠΑ			ΠΑ00011	45193088		98011325	416934.9879	4499401.031	04160-44970	2
12	5784.848685	489.1882065	1901800012	19	018	ΑΔ			ΑΔ00012	45193088		98011320	418859.1535	4499316.598	04160-44970	2
13	401.2783649	112.409726	1901800013	19	018	ΠΔ			ΠΔ00013	45193088		98011320	419728.1724	4499324.806	04160-44970	2
14	3477.360812	273.2019482	1901800014	19	018	ΠΑ			ΠΑ00014	45193088		98011320	419689.9142	4499315.305	04160-44970	2
15	3381.630564	259.3030036	1901800015	19	018	ΠΑ			ΠΑ00015	45193089		98026706	415367.942	4500192.901	04120-45000	2
16	3293.18852	287.4842328	1901800016	19	018	ΠΑ			ΠΑ00016	45193089		98026706	415780.1198	4500025.917	04120-45000	2
17	4477.845997	395.8573475	1901800017	19	018	ΠΑ			ΠΑ00017	45193089		98026706	415781.5161	4499992.443	04120-44970	2
18	1323.443819	232.1371527	1901800018	19	018	ΠΑ			ΠΑ00018	45193089		98026706	415715.3295	4499999.631	04120-44970	2
19	641.6848907	136.7233577	1901800019	19	018	ΠΑ			ΠΑ00019	45193089		98026706	415726.4382	4499997.644	04120-44970	2
20	89.11182355	57.9704184	1901800020	19	018	ΠΑ			ΠΑ00020	45193089		98026706	415699.2795	4499968.242	04120-44970	2
21	545.479684	198.6225687	1901800021	19	018	ΔΑ			ΔΑ00021	45193087		98011319	420105.3389	4497417.959	04200-44970	2
22	3412.801563	258.6946878	1901800022	19	018	ΠΑ			ΠΑ00022	45193089		98026706	415900.7688	4500137.814	04120-45000	2
23	596.225191	106.0591175	1901800023	19	018	ΠΑ			ΠΑ00023	45193089		98026706	415913.1482	4500109.594	04120-45000	2
24	2024.290336	224.3179892	1901800024	19	018	ΠΑ			ΠΑ00024	45193088		98011320	418815.4992	4499310.152	04160-44970	2
25	366.0012963	93.30397639	1901800025	19	018	ΠΔ			ΠΔ00025	45193088		98011320	419655.3601	4499306.779	04160-44970	2
26	6308.322839	365.6838494	1901800026	19	018	ΠΑ			ΠΑ00026	45193088		98011320	419252.7247	4499200.881	04160-44970	2
27	2882.147115	636.7463016	1901800027	19	018	ΔΔ			ΔΔ00027	45193088		98011324	415513.0244	4500672.375	04120-45000	2
28	1203.029636	150.6798319	1901800028	19	018	ΑΔ			ΑΔ00028	45193088		98011320	418326.2669	4498530.969	04160-44970	2
29	96027.77912	5882.166297	1901800029	19	018	ΔΔ			ΔΔ00029	45193088		98011320	418278.9083	4498519.195	04160-44970	2
30	17408.79217	948.7346196	1901800030	19	018	ΑΔ			ΑΔ00030	45193088		98011320	418414.9634	4498939.644	04160-44970	2
31	1447.314506	223.7055173	1901800031	19	018	ΑΔ			ΑΔ00031	45193088		98011325	418275.3516	4499023.581	04160-44970	2
32	1161.761903	161.1540109	1901800032	19	018	ΠΑ			ΠΑ00032	45193088		98011325	418187.4176	4498923.561	04160-44970	2
33	2251.548455	189.0609911	1901800033	19	018	ΠΑ			ΠΑ00033	45193088		98011324	417059.9819	4498664.704	04160-44970	2
34	133.5101991	54.64616279	1901800034	19	018	ΠΔ			ΠΔ00034	45193088		98011326	417089.8419	4498646.21	04160-44970	2
35	528.7600574	127.8718906	1901800035	19	018	ΠΔ			ΠΔ00035	45193088		98011326	417093.4782	4498674.875	04160-44970	2
36	1484.5	168.8134233	1901800036	19	018	ΑΔ			ΑΔ00036	45193088		98011320	418689.6179	4498855.318	04160-44970	2
37	2390.29123	272.1815438	1901800037	19	018	ΠΑ			ΠΑ00037	45193088		98011320	418436.2693	4498795.569	04160-44970	2
38	547.0386144	99.20521777	1901800038	19	018	ΠΑ			ΠΑ00038	45193088		98011320	418404.1079	4498826.654	04160-44970	2
39	9253.055621	649.4081158	1901800039	19	018	ΑΔ			ΑΔ00039	45193088		98011320	418534.0602	4498788.532	04160-44970	2
40	295.2238945	114.2368066	1901800040	19	018	ΠΔ			ΠΔ00040	45193088		98011324	416848.213	4500346.871	04160-45000	2
41	231.6773023	72.74752293	1901800041	19	018	ΠΔ			ΠΔ00041	45193088		98011324	416981.7186	4500327.44	04160-45000	2
42	3285.009361	242.0520792	1901800042	19	018	ΠΑ			ΠΑ00042	45193088		98011324	417656.1282	4500247.83	04160-45000	2
43	17238.80926	870.9306057	1901800043	19	018	ΑΔ			ΑΔ00043	45193088		98011322	418445.0569	4500178.676	04160-45000	2
44	8939.1777	383.5027374	1901800044	19	018	ΑΔ			ΑΔ00044	45193088		98011322	419250.1703	4500201.762	04160-45000	2
45	1362.645914	160.1571369	1901800045	19	018	ΑΔ			ΑΔ00045	45193088		98026706	416029.4902	4500036.626	04160-45000	2
46	2330.175418	199.9670032	1901800046	19	018	ΠΑ			ΠΑ00046	45193088		98011322	419002.7715	4500024.289	04160-45000	2
47	657.3170785	125.0670196	1901800047	19	018	ΠΑ			ΠΑ00047	45193088		98011324	417779.1412	4499984.457	04160-44970	2

ΥΠΟΥΡΓΕΙΟ ΠΕΡΙΒΑΛΛΟΝΤΟΣ, ΕΝΕΡΓΕΙΑΣ ΚΑΙ ΚΛΙΜΑΤΙΚΗΣ ΑΛΛΑΓΗΣ
ΚΤΗΜΑΤΟΛΟΓΙΟ Α.Ε.
ΑΠΟΚΕΝΤΡΩΜΕΝΗ ΔΙΟΙΚΗΣΗ ΜΑΚΕΔΟΝΙΑΣ ΘΡΑΚΗΣ
ΓΕΝΙΚΗ ΔΙΕΥΘΥΝΣΗ ΔΑΣΩΝ ΚΑΙ ΑΓΡΟΤΙΚΩΝ ΥΠΟΘΕΣΕΩΝ
ΔΙΕΥΘΥΝΣΗ ΔΑΣΩΝ ΘΕΣΣΑΛΟΝΙΚΗΣ
ΤΜΗΜΑ ΔΑΣΙΚΩΝ ΧΑΡΤΟΓΡΑΦΗΣΕΩΝ
ΠΕΡΙΦΕΡΕΙΑΚΗ ΕΝΟΤΗΤΑ (πρώην ΝΟΜΟΣ) ΘΕΣΣΑΛΟΝΙΚΗΣ
ΤΟΠΙΚΗ ΚΟΙΝΟΤΗΤΑ ΑΣΒΕΣΤΟΧΩΡΙΟΥ
ΔΗΜΟΥ ΠΥΛΑΙΑΣ - ΧΟΡΤΙΑΤΗ

A/A	AREA	PERIMETER	DKA	NOMOS	OTA	KATHGORDX	KATHGORAL1	KATHGORAL2	LABEL_DX	PHOTO_45	PHOTO_60	PHOTO_PO	POLY_X_CO	POLY_Y_CO	PINAKOKXE	LANDTYPE
48	1960.084449	179.9405051	1901800048	19	018	ΑΔ			ΑΔ00048	45193088		98026706	415997.1981	4499957.838	04120-44970	2
49	4535.649072	269.8055263	1901800049	19	018	ΠΑ			ΠΑ00049	45193088		98011324	417805.9459	4499940.92	04160-44970	2
50	109.8597876	86.38232926	1901800050	19	018	ΠΑ			ΠΑ00050	45193088		98011324	417762.1203	4499951.174	04160-44970	2
51	2516.220709	262.0396861	1901800051	19	018	ΑΔ			ΑΔ00051	45193088		98011324	416466.7934	4499931.635	04160-44970	2
52	97.62374644	74.2230784	1901800052	19	018	ΠΑ			ΠΑ00052	45193088		98011324	417841.375	4499953.674	04160-44970	2
53	193.9743371	88.97423975	1901800053	19	018	ΠΔ			ΠΔ00053	45193088		98011322	418932.9213	4499940.959	04160-44970	2
54	2739.465881	273.0760303	1901800054	19	018	ΠΑ			ΠΑ00054	45193088		98026706	416191.1617	4499853.648	04160-44970	2
55	2780.814629	279.8436062	1901800055	19	018	ΔΔ			ΔΔ00055	45193088		98011326	417879.6565	4498182.351	04160-44970	2
56	2456.621792	555.686773	1901800056	19	018	ΔΔ			ΔΔ00056	45193088		98011324	417064.0549	4499021.492	04160-44970	2
57	813.1194532	134.2230156	1901800057	19	018	ΑΝ	ΔΑ		ΑΝ00057	45193087		98019328	421673.8917	4498891.984	04200-44970	2
58	2028.59391	183.80228	1901800058	19	018	ΠΔ			ΠΔ00058	45193088		98011324	416490.0063	4499907.63	04160-44970	2
59	4919.226642	277.3788573	1901800059	19	018	ΠΑ			ΠΑ00059	45193088		98026706	416150.8272	4499835.974	04160-44970	2
60	4822.82093	324.97999	1901800060	19	018	ΠΑ			ΠΑ00060	45193088		98026706	416260.0283	4499754.323	04160-44970	2
61	20305.62475	595.5100932	1901800061	19	018	ΑΝ	ΔΑ		ΑΝ00061	45193088		98011324	418502.6058	4499684.072	04160-44970	2
62	3647.987291	246.4665898	1901800062	19	018	ΠΑ			ΠΑ00062	45193088		98011324	416903.4302	4499685.122	04160-44970	2
63	1813.764939	261.4864337	1901800063	19	018	ΠΑ			ΠΑ00063	45193088		98026706	416167.6859	4499603.048	04160-44970	2
64	65.10522959	67.73362993	1901800064	19	018	ΠΑ			ΠΑ00064	45193088		98011324	418393.5538	4498824.837	04160-44970	2
65	1430.405289	202.6018589	1901800065	19	018	ΠΔ			ΠΔ00065	45193088		98011320	418696.8274	4498807.093	04160-44970	2
66	2352.934819	243.0279471	1901800066	19	018	ΠΑ			ΠΑ00066	45193088		98011320	418685.1819	4498787.17	04160-44970	2
67	1544.587292	164.9845096	1901800067	19	018	ΠΑ			ΠΑ00067	45193088		98011324	417717.7728	4498704.173	04160-44970	2
68	1285.535664	160.6070693	1901800068	19	018	ΠΑ			ΠΑ00068	45193087		98019329	420258.8414	4497396.547	04200-44970	2
69	1926.722114	181.3305628	1901800069	19	018	ΠΑ			ΠΑ00069	45193088		98011325	416977.7254	4498756.724	04160-44970	2
70	2024.952268	186.2104339	1901800070	19	018	ΠΑ			ΠΑ00070	45193088		98011320	418371.1913	4498749.901	04160-44970	2
71	2925.817629	207.9920552	1901800071	19	018	ΠΑ			ΠΑ00071	45193088		98011325	417756.0954	4498748.978	04160-44970	2
72	10108.00357	1055.85506	1901800072	19	018	ΑΔ			ΑΔ00072	45193088		98011320	418766.1347	4498721.032	04160-44970	2
73	134.4906484	65.45823763	1901800073	19	018	ΠΔ			ΠΔ00073	45193088		98011325	417628.862	4498752.935	04160-44970	2
74	272.9042471	103.9514499	1901800074	19	018	ΠΔ			ΠΔ00074	45193088		98011320	418709.9007	4498763.949	04160-44970	2
75	918.4513148	191.1649754	1901800075	19	018	ΠΔ			ΠΔ00075	45193088		98011324	418538.3822	4498838.968	04160-44970	2
76	965.4114602	150.5969845	1901800076	19	018	ΠΔ			ΠΔ00076	45193088		98011320	418568.7172	4498742.461	04160-44970	2
77	1053.951661	135.6872285	1901800077	19	018	ΠΑ			ΠΑ00077	45193088		98011320	418569.9568	4498721.13	04160-44970	2
78	188.7703262	77.05704065	1901800078	19	018	ΠΔ			ΠΔ00078	45193088		98011325	416981.7322	4498728.236	04160-44970	2
79	4468.003184	355.3473815	1901800079	19	018	ΑΔ			ΑΔ00079	45193088		98011325	417427.3783	4498688.967	04160-44970	2
80	4688.863	278.6824102	1901800080	19	018	ΠΑ			ΠΑ00080	45193088		98011325	417811.078	4498698.401	04160-44970	2
81	755.57234	120.6502774	1901800081	19	018	ΑΔ			ΑΔ00081	45193088		98011325	417759.3928	4498701.14	04160-44970	2
82	625	106.8786933	1901800082	19	018	ΔΑ			ΔΑ00082	45193088		98011325	416822.0037	4498692.918	04160-44970	2
83	3520.541068	240.4973871	1901800083	19	018	ΠΑ			ΠΑ00083	45193088		98011325	417493.9386	4498665.578	04160-44970	2
84	2339.202656	196.9127663	1901800084	19	018	ΠΑ			ΠΑ00084	45193088		98011320	418645.7205	4498669.994	04160-44970	2
85	5230.008072	343.0164178	1901800085	19	018	ΠΑ			ΠΑ00085	45193088		98011325	417383.6753	4498626.905	04160-44970	2
86	2031.40542	202.3985823	1901800086	19	018	ΠΔ			ΠΔ00086	45193088		98011325	417319.5676	4498651.421	04160-44970	2
87	1937.48526	263.5564097	1901800087	19	018	ΑΝ	ΔΔ		ΑΝ00087	45193088		98011320	418526.7525	4498648.398	04160-44970	2
88	5187.268058	405.357384	1901800088	19	018	ΑΔ			ΑΔ00088	45193088		98011325	417590.9595	4498616.648	04160-44970	2
89	1972	185.3921505	1901800089	19	018	ΑΔ			ΑΔ00089	45193088		98011325	417021.1075	4498610.141	04160-44970	2
90	1854.33887	231.440335	1901800090	19	018	ΔΔ			ΔΔ00090	45193088		98011325	417465.322	4498421.03	04160-44970	2
91	1635.489055	322.1267536	1901800091	19	018	ΔΔ			ΔΔ00091	45193088		98011324	417273.5039	4498875.935	04160-44970	2
92	1228.035528	171.8098935	1901800092	19	018	ΑΑ			ΑΑ00092	45193087		98019327	420476.0244	4500142.814	04200-45000	2
93	136515.19	6539.429979	1901800093	19	018	ΔΔ			ΔΔ00093	45193088		98011325	417858.9508	4498353.11	04160-44970	2
94	2421.309752	204.8106385	1901800094	19	018	ΑΔ			ΑΔ00094	45193088		98011325	416895.8869	4498609.586	04160-44970	2

ΥΠΟΥΡΓΕΙΟ ΠΕΡΙΒΑΛΛΟΝΤΟΣ, ΕΝΕΡΓΕΙΑΣ ΚΑΙ ΚΛΙΜΑΤΙΚΗΣ ΑΛΛΑΓΗΣ
ΚΤΗΜΑΤΟΛΟΓΙΟ Α.Ε.
ΑΠΟΚΕΝΤΡΩΜΕΝΗ ΔΙΟΙΚΗΣΗ ΜΑΚΕΔΟΝΙΑΣ ΘΡΑΚΗΣ
ΓΕΝΙΚΗ ΔΙΕΥΘΥΝΣΗ ΔΑΣΩΝ ΚΑΙ ΑΓΡΟΤΙΚΩΝ ΥΠΟΘΕΣΕΩΝ
ΔΙΕΥΘΥΝΣΗ ΔΑΣΩΝ ΘΕΣΣΑΛΟΝΙΚΗΣ
ΤΜΗΜΑ ΔΑΣΙΚΩΝ ΧΑΡΤΟΓΡΑΦΗΣΕΩΝ
ΠΕΡΙΦΕΡΕΙΑΚΗ ΕΝΟΤΗΤΑ (πρώην ΝΟΜΟΣ) ΘΕΣΣΑΛΟΝΙΚΗΣ
ΤΟΠΙΚΗ ΚΟΙΝΟΤΗΤΑ ΑΣΒΕΣΤΟΧΩΡΙΟΥ
ΔΗΜΟΥ ΠΥΛΑΙΑΣ - ΧΟΡΤΙΑΤΗ

A/A	AREA	PERIMETER	DKA	NOMOS	OTA	KATHGORDX	KATHGORAL1	KATHGORAL2	LABEL_DX	PHOTO_45	PHOTO_60	PHOTO_PO	POLY_X_CO	POLY_Y_CO	PINAKOKXE	LANDTYPE
95	502.0004129	97.15757817	1901800095	19	018	ΠΑ			ΠΑ00095	45193088		98011325	417268.0983	4498621.181	04160-44970	2
96	844.9562436	124.3993437	1901800096	19	018	ΔΑ			ΔΑ00096	45193088		98011325	418040.5976	4498609.283	04160-44970	2
97	3171.9755	246.9720712	1901800097	19	018	ΑΔ			ΑΔ00097	45193088		98011325	417471.1197	4498578.851	04160-44970	2
98	1022.013641	128.7044861	1901800098	19	018	ΠΑ			ΠΑ00098	45193088		98011325	417951.6543	4498581.794	04160-44970	2
99	66	33.11580158	1901800099	19	018	ΔΑ			ΔΑ00099	45193088		98011325	417361.1508	4498598.121	04160-44970	2
100	9042.179108	866.127424	1901800100	19	018	ΑΔ			ΑΔ00100	45193088		98011325	417901.5246	4498485.665	04160-44970	2
101	1387.5	160.8176044	1901800101	19	018	ΑΔ			ΑΔ00101	45193087		98019328	420062.7499	4498582.649	04200-44970	2
102	2453.682738	218.0963035	1901800102	19	018	ΠΑ			ΠΑ00102	45193088		98011325	417902.3358	4498555.266	04160-44970	2
103	4547.370287	348.9658427	1901800103	19	018	ΠΑ			ΠΑ00103	45193088		98011325	417248.2482	4498531.066	04160-44970	2
104	3786.229881	267.0012765	1901800104	19	018	ΔΑ			ΔΑ00104	45193088		98011325	417393.0933	4498544.383	04160-44970	2
105	2101.054047	219.7568823	1901800105	19	018	ΠΑ			ΠΑ00105	45193088		98011325	417793.4505	4498535.911	04160-44970	2
106	3680.806979	258.488063	1901800106	19	018	ΠΑ			ΠΑ00106	45193088		98011320	418644.7322	4498517.602	04160-44970	2
107	10417.15615	564.7993458	1901800107	19	018	ΠΑ			ΠΑ00107	45193088		98011322	419239.6243	4499659.821	04160-44970	2
108	547.4650159	110.7241584	1901800108	19	018	ΑΔ			ΑΔ00108	45193088		98011320	418684.9779	4498528.99	04160-44970	2
109	5043.972069	304.1147973	1901800109	19	018	ΠΑ			ΠΑ00109	45193088		98011320	418594.0088	4498485.206	04160-44970	2
110	1256.610703	164.2748848	1901800110	19	018	ΑΔ			ΑΔ00110	45193088		98011325	417208.9453	4498506.517	04160-44970	2
111	2003.841907	190.1541809	1901800111	19	018	ΔΑ			ΔΑ00111	45193088		98011320	418451.0585	4498488.116	04160-44970	2
112	3187.958222	270.5409381	1901800112	19	018	ΑΔ			ΑΔ00112	45193088		98011325	417728.155	4498458.553	04160-44970	2
113	1534.5	176.6193975	1901800113	19	018	ΑΔ			ΑΔ00113	45193088		98011325	417078.8615	4498450.162	04160-44970	2
114	2133.668176	247.179462	1901800114	19	018	ΠΑ			ΠΑ00114	45193088		98011325	417208.7885	4498429.175	04160-44970	2
115	1660	191.6029841	1901800115	19	018	ΑΔ			ΑΔ00115	45193088		98011325	417129.3169	4498430.895	04160-44970	2
116	2629.838791	264.3505438	1901800116	19	018	ΠΔ			ΠΔ00116	45193088		98011325	417787.3451	4498408.553	04160-44970	2
117	1943.5	186.5815491	1901800117	19	018	ΑΔ			ΑΔ00117	45193088		98011325	417974.0228	4498395.973	04160-44970	2
118	3700.621967	247.2581639	1901800118	19	018	ΔΔ			ΔΔ00118	45193088		98011325	417824.8578	4498576.049	04160-44970	2
119	2804.273724	219.6367609	1901800119	19	018	ΔΔ			ΔΔ00119	45193088		98011325	417672.5467	4498618.924	04160-44970	2
120	5024.281941	351.9350044	1901800120	19	018	ΔΔ			ΔΔ00120	45193088		98011325	417986.2726	4498704.209	04160-44970	2
121	2072.510086	228.8813085	1901800121	19	018	ΔΔ			ΔΔ00121	45193088		98011322	418106.9959	4499081.455	04160-44970	2
122	50132.23281	1904.832224	1901800122	19	018	ΔΔ			ΔΔ00122	45193088		98011322	417706.8396	4499502.523	04160-44970	2
123	10672.41382	832.7635444	1901800123	19	018	ΑΝ	ΔΔ		ΑΝ00123	45193088		98011322	418958.6454	4499877.254	04160-44970	2
124	2801.090283	272.1022301	1901800124	19	018	ΑΝ	ΔΔ		ΑΝ00124	45193088		98011322	418939.6496	4499978.181	04160-44970	2
125	1305.29577	229.0871537	1901800125	19	018	ΔΔ			ΔΔ00125	45193088		98011324	417096.9741	4499390.452	04160-44970	2
126	2330346.421	37900.07823	1901800126	19	018	ΑΑ			ΑΑ00126	45193088		98011324	416981.1985	4499338.875	04160-44970	2
127	35089.38416	2265.972371	1901800127	19	018	ΔΔ			ΔΔ00127	45193088		98011326	417296.1803	4498572.108	04160-44970	2
128	12098073.01	137034.255	1901800128	19	018	ΑΝ	ΔΔ		ΑΝ00128	45193088		98011322	419932.1934	4499898.368	04160-44970	2
129	24417.92646	1217.170927	1901800129	19	018	ΠΑ			ΠΑ00129	45193087		98019326	420596.5028	4500557.99	04200-45000	2
130	1821.27574	174.622075	1901800130	19	018	ΠΑ			ΠΑ00130	45193088		98011325	417487.6468	4498386.018	04160-44970	2
131	2107.99607	207.5144665	1901800131	19	018	ΠΑ			ΠΑ00131	45193088		98011325	418042.5174	4498375.549	04160-44970	2
132	804.136836	138.8233384	1901800132	19	018	ΠΑ			ΠΑ00132	45193088		98011325	418061.324	4498349.76	04160-44970	2
133	3004.414796	266.5829335	1901800133	19	018	ΑΔ			ΑΔ00133	45193088		98011320	418246.2555	4498327.801	04160-44970	2
134	964.2093465	124.7848987	1901800134	19	018	ΠΑ			ΠΑ00134	45193088		98011320	418467.3961	4498352.144	04160-44970	2
135	528.5296033	142.6423895	1901800135	19	018	ΠΔ			ΠΔ00135	45193088		98011320	418215.8645	4498356.434	04160-44970	2
136	1940.772667	169.7491243	1901800136	19	018	ΑΔ			ΑΔ00136	45193088		98011325	417936.0025	4498302.908	04160-44970	2
137	4177.926224	269.8913684	1901800137	19	018	ΠΑ			ΠΑ00137	45193088		98011326	417520.7765	4498285.426	04160-44970	2
138	3003.943579	220.0730563	1901800138	19	018	ΠΑ			ΠΑ00138	45193088		98011326	417660.06	4498278.091	04160-44970	2
139	2188.291778	187.3416548	1901800139	19	018	ΑΔ			ΑΔ00139	45193088		98011320	418126.8341	4498270.679	04160-44970	2
140	2285.418588	300.6904672	1901800140	19	018	ΠΔ			ΠΔ00140	45193088		98011326	417784.679	4498261.706	04160-44970	2
141	1462.207811	153.9694161	1901800141	19	018	ΠΑ			ΠΑ00141	45193088		98011326	417371.2575	4498257.635	04160-44970	2

ΥΠΟΥΡΓΕΙΟ ΠΕΡΙΒΑΛΛΟΝΤΟΣ, ΕΝΕΡΓΕΙΑΣ ΚΑΙ ΚΛΙΜΑΤΙΚΗΣ ΑΛΛΑΓΗΣ
ΚΤΗΜΑΤΟΛΟΓΙΟ Α.Ε.
ΑΠΟΚΕΝΤΡΩΜΕΝΗ ΔΙΟΙΚΗΣΗ ΜΑΚΕΔΟΝΙΑΣ ΘΡΑΚΗΣ
ΓΕΝΙΚΗ ΔΙΕΥΘΥΝΣΗ ΔΑΣΩΝ ΚΑΙ ΑΓΡΟΤΙΚΩΝ ΥΠΟΘΕΣΕΩΝ
ΔΙΕΥΘΥΝΣΗ ΔΑΣΩΝ ΘΕΣΣΑΛΟΝΙΚΗΣ
ΤΜΗΜΑ ΔΑΣΙΚΩΝ ΧΑΡΤΟΓΡΑΦΗΣΕΩΝ
ΠΕΡΙΦΕΡΕΙΑΚΗ ΕΝΟΤΗΤΑ (πρώην ΝΟΜΟΣ) ΘΕΣΣΑΛΟΝΙΚΗΣ
ΤΟΠΙΚΗ ΚΟΙΝΟΤΗΤΑ ΑΣΒΕΣΤΟΧΩΡΙΟΥ
ΔΗΜΟΥ ΠΥΛΑΙΑΣ - ΧΟΡΤΙΑΤΗ

A/A	AREA	PERIMETER	DKA	NOMOS	OTA	KATHGORDX	KATHGORAL1	KATHGORAL2	LABEL_DX	PHOTO_45	PHOTO_60	PHOTO_PO	POLY_X_CO	POLY_Y_CO	PINAKOKXE	LANDTYPE
142	2479.544617	232.2131451	1901800142	19	018	ΠΑ			ΠΑ00142	45193088		98011326	417803.5959	4498240.254	04160-44970	2
143	2898.075172	217.5364508	1901800143	19	018	ΠΑ			ΠΑ00143	45193088		98011324	418216.3595	4498216.422	04160-44970	2
144	91.96591964	81.01117874	1901800144	19	018	ΠΔ			ΠΔ00144	45193088		98011326	417671.6747	4498241	04160-44970	2
145	1611.753726	198.9797986	1901800145	19	018	ΠΑ			ΠΑ00145	45193088		98011326	417594.4064	4498194.023	04160-44970	2
146	2887.353152	254.2973535	1901800146	19	018	ΠΑ			ΠΑ00146	45193088		98011326	417618.371	4498181.998	04160-44970	2
147	205.3647313	65.71237449	1901800147	19	018	ΠΔ			ΠΔ00147	45193088		98011326	417643.5379	4498220.268	04160-44970	2
148	2680.36693	243.8930803	1901800148	19	018	ΠΑ			ΠΑ00148	45193088		98011326	417647.4849	4498169.699	04160-44970	2
149	2752.747347	270.5199338	1901800149	19	018	ΠΑ			ΠΑ00149	45193088		98011326	417697.9493	4498147.626	04160-44970	2
150	155.24178	53.46382047	1901800150	19	018	ΠΔ			ΠΔ00150	45193088		98011326	417738.6247	4498190.054	04160-44970	2
151	1594.659548	228.953459	1901800151	19	018	ΠΑ			ΠΑ00151	45193088		98011326	417765.6996	4498175.854	04160-44970	2
152	3165.004877	355.1169348	1901800152	19	018	ΠΑ			ΠΑ00152	45193088		98011326	417942.4965	4498014.071	04160-44970	2
153	10639.72699	562.4348962	1901800153	19	018	ΔΑ			ΔΑ00153	45193087		98011319	419791.0791	4497443.263	04160-44970	2
154	685.7140767	106.3435172	1901800154	19	018	ΠΑ			ΠΑ00154	45193087		98011319	419900.3021	4497476.923	04160-44970	2
155	6590.892133	341.5624493	1901800155	19	018	ΑΔ			ΑΔ00155	45193087		98019327	420077.8638	4499652.119	04200-44970	2
156	103.4242775	50.51186446	1901800156	19	018	ΠΔ			ΠΔ00156	45193087		98019326	420701.0198	4500532.554	04200-45000	2
157	16444.35529	608.0773063	1901800157	19	018	ΑΔ			ΑΔ00157	45193087		98019327	420917.8364	4500265.173	04200-45000	2
158	3189.260855	392.712693	1901800158	19	018	ΑΝ	ΔΔ		ΑΝ00158	45193087		98019327	420475.336	4500246.804	04200-45000	2
159	3231.20861	254.8522878	1901800159	19	018	ΠΑ			ΠΑ00159	45193087		98019327	421329.4107	4500248.697	04200-45000	2
160	4956.056502	314.2581456	1901800160	19	018	ΑΔ			ΑΔ00160	45193087		98019327	420580.7705	4500155.331	04200-45000	2
161	3095.645381	811.2748605	1901800161	19	018	ΔΔ			ΔΔ00161	45193088		98011324	415224.7289	4500448.844	04120-45000	2
162	125044.2762	2931.961516	1901800162	19	018	ΔΔ			ΔΔ00162	45193088		98011322	415861.9257	4500294.507	04120-45000	2
163	29439.21123	1824.774478	1901800163	19	018	ΑΔ			ΑΔ00163	45193087		98019328	421660.8282	4498389.816	04200-44970	2
164	2914.5	217.1075429	1901800164	19	018	ΑΔ			ΑΔ00164	45193087		98019327	421825.1635	4500097.546	04200-45000	2
165	2877.409542	277.63085	1901800165	19	018	ΠΑ			ΠΑ00165	45193087		98019327	420296.7714	4500060.479	04200-45000	2
166	3467	326.1661796	1901800166	19	018	ΑΔ			ΑΔ00166	45193087		98019327	421729.3376	4500012.565	04200-45000	2
167	17743.5	687.6266205	1901800167	19	018	ΑΔ			ΑΔ00167	45193087		98019327	421505.173	4499928.945	04200-44970	2
168	3183.70944	256.3133721	1901800168	19	018	ΑΔ			ΑΔ00168	45193087		98019327	420146.3392	4499880.149	04200-44970	2
169	693	106.953133	1901800169	19	018	ΑΔ			ΑΔ00169	45193087		98019363	421985.3333	4499895.98	04200-44970	2
170	12870.95712	618.3416447	1901800170	19	018	ΠΑ			ΠΑ00170	45193087		98019327	420436.335	4499785.525	04200-44970	2
171	533.7774496	124.2048595	1901800171	19	018	ΑΔ			ΑΔ00171	45193087		98019327	420411.0169	4499866.237	04200-44970	2
172	3058.028348	338.083504	1901800172	19	018	ΑΝ	ΔΔ		ΑΝ00172	45193088		98011322	419221.3981	4500051.668	04160-45000	2
173	10188.5	580.7549289	1901800173	19	018	ΑΔ			ΑΔ00173	45193087		98019327	421244.5061	4499842.364	04200-44970	2
174	4533.5	433.7972055	1901800174	19	018	ΑΔ			ΑΔ00174	45193087		98019363	422366.582	4499832.066	04200-44970	2
175	3168.081669	244.7492071	1901800175	19	018	ΑΔ			ΑΔ00175	45193087		98019327	420932.0877	4499842.929	04200-44970	2
176	12844.5	743.0853448	1901800176	19	018	ΑΔ			ΑΔ00176	45193087		98019363	422054.9503	4499773.017	04200-44970	2
177	10711.5	634.4766915	1901800177	19	018	ΑΔ			ΑΔ00177	45193087		98019327	421583.7793	4499733.607	04200-44970	2
178	1008.142081	125.6424839	1901800178	19	018	ΠΔ			ΠΔ00178	45193087		98019327	420396.4688	4499761.347	04200-44970	2
179	2650	218.9886985	1901800179	19	018	ΑΔ			ΑΔ00179	45193087		98019327	420587.493	4499745.513	04200-44970	2
180	991.416869	150.9688633	1901800180	19	018	ΑΔ			ΑΔ00180	45193087		98019327	421874.1175	4499752.453	04200-44970	2
181	5898	510.7713592	1901800181	19	018	ΑΔ			ΑΔ00181	45193088		98011322	422291.7833	4499658.36	04200-44970	2
182	2939	291.2429615	1901800182	19	018	ΑΔ			ΑΔ00182	45193087		98019327	421791.3131	4499668.328	04200-44970	2
183	17745.78267	624.5842651	1901800183	19	018	ΑΔ			ΑΔ00183	45193087		98019327	421894.8893	4499635.1	04200-44970	2
184	4557.5	279.4680515	1901800184	19	018	ΑΔ			ΑΔ00184	45193087		98019363	422187.6552	4499677.472	04200-44970	2
185	12169	734.1008638	1901800185	19	018	ΑΔ			ΑΔ00185	45193087		98019327	421553.4845	4499598.684	04200-44970	2
186	28148.4766	857.6445167	1901800186	19	018	ΠΑ			ΠΑ00186	45193087		98019363	422995.0582	4499553.072	04200-44970	2
187	7116	589.4251887	1901800187	19	018	ΑΔ			ΑΔ00187	45193088		98011322	421372.8991	4499575.429	04200-44970	2
188	2718	228.141368	1901800188	19	018	ΑΔ			ΑΔ00188	45193087		98019363	422051.6068	4499593.878	04200-44970	2

ΥΠΟΥΡΓΕΙΟ ΠΕΡΙΒΑΛΛΟΝΤΟΣ, ΕΝΕΡΓΕΙΑΣ ΚΑΙ ΚΛΙΜΑΤΙΚΗΣ ΑΛΛΑΓΗΣ
ΚΤΗΜΑΤΟΛΟΓΙΟ Α.Ε.
ΑΠΟΚΕΝΤΡΩΜΕΝΗ ΔΙΟΙΚΗΣΗ ΜΑΚΕΔΟΝΙΑΣ ΘΡΑΚΗΣ
ΓΕΝΙΚΗ ΔΙΕΥΘΥΝΣΗ ΔΑΣΩΝ ΚΑΙ ΑΓΡΟΤΙΚΩΝ ΥΠΟΘΕΣΕΩΝ
ΔΙΕΥΘΥΝΣΗ ΔΑΣΩΝ ΘΕΣΣΑΛΟΝΙΚΗΣ
ΤΜΗΜΑ ΔΑΣΙΚΩΝ ΧΑΡΤΟΓΡΑΦΗΣΕΩΝ
ΠΕΡΙΦΕΡΕΙΑΚΗ ΕΝΟΤΗΤΑ (πρώην ΝΟΜΟΣ) ΘΕΣΣΑΛΟΝΙΚΗΣ
ΤΟΠΙΚΗ ΚΟΙΝΟΤΗΤΑ ΑΣΒΕΣΤΟΧΩΡΙΟΥ
ΔΗΜΟΥ ΠΥΛΑΙΑΣ - ΧΟΡΤΙΑΤΗ

A/A	AREA	PERIMETER	DKA	NOMOS	OTA	KATHGORDX	KATHGORAL1	KATHGORAL2	LABEL_DX	PHOTO_45	PHOTO_60	PHOTO_PO	POLY_X_CO	POLY_Y_CO	PINAKOKXE	LANDTYPE
189	4284	271.6468254	1901800189	19	018	ΑΔ			ΑΔ00189	45193087		98019363	422181.5731	4499577.382	04200-44970	2
190	11817.5	535.5536776	1901800190	19	018	ΑΔ			ΑΔ00190	45193087		98019327	421703.4256	4499559.726	04200-44970	2
191	9635.932932	685.8187557	1901800191	19	018	ΑΔ			ΑΔ00191	45193087		98019327	420118.5717	4499448.071	04200-44970	2
192	2268.596963	226.1161566	1901800192	19	018	ΑΝ	ΔΑ		ΑΝ00192	45193087		98019327	420478.0223	4499534.303	04200-44970	2
193	12236028.92	23549.50258	1901800193	19	018	ΑΝ	ΔΔ		ΑΝ00193	45193088		98011326	416800.6578	4497833.085	04160-44970	2
194	678369.1676	14831.10938	1901800194	19	018	ΑΝ	ΔΔ		ΑΝ00194	45193193		98019330	420763.9779	4495797.117	04200-44940	2
195	2458.5	236.1156889	1901800195	19	018	ΑΔ			ΑΔ00195	45193087		98019327	421411.9138	4499526.171	04200-44970	2
196	1298	140.4058437	1901800196	19	018	ΑΔ			ΑΔ00196	45193087		98019327	421863.5606	4499496.822	04200-44970	2
197	2442.5	204.1246197	1901800197	19	018	ΑΔ			ΑΔ00197	45193087		98019363	422212.0778	4499480.01	04200-44970	2
198	1001.5	141.08254	1901800198	19	018	ΑΔ			ΑΔ00198	45193087		98019327	421864.584	4499418.273	04200-44970	2
199	671.5	149.2538969	1901800199	19	018	ΑΝ	ΔΔ		ΑΝ00199	45193087		98019327	420400.5552	4499360.99	04200-44970	2
200	1736.177308	167.9939847	1901800200	19	018	ΑΔ			ΑΔ00200	45193087		98019327	420238.0222	4499275.934	04200-44970	2
201	2309.908889	220.0677938	1901800201	19	018	ΑΝ	ΔΑ		ΑΝ00201	45193087		98019363	422101.4373	4499182.852	04200-44970	2
202	4975	368.2170536	1901800202	19	018	ΑΔ			ΑΔ00202	45193087		98019363	423331.7553	4499140.111	04200-44970	2
203	3451	336.1575425	1901800203	19	018	ΑΔ			ΑΔ00203	45193087		98019327	421378.795	4499135.335	04200-44970	2
204	3580.5	350.8208512	1901800204	19	018	ΑΔ			ΑΔ00204	45193087		98019327	421372.6877	4499099.153	04200-44970	2
205	10407.81127	406.7752663	1901800205	19	018	ΠΑ			ΠΑ00205	45193087		98019328	420200.257	4499044.59	04200-44970	2
206	1041.5	150.0566853	1901800206	19	018	ΑΔ			ΑΔ00206	45193087		98019327	421634.1309	4499058.049	04200-44970	2
207	437.2728152	179.6339545	1901800207	19	018	ΠΔ			ΠΔ00207	45193087		98019328	420185.6419	4498985.447	04200-44970	2
208	11387.73395	468.7574883	1901800208	19	018	ΠΑ			ΠΑ00208	45193087		98019328	420261.0743	4498926.449	04200-44970	2
209	9876.994033	588.3286681	1901800209	19	018	ΑΔ			ΑΔ00209	45193087		98019328	421474.5684	4498859.254	04200-44970	2
210	25755.76833	997.0161416	1901800210	19	018	ΑΔ			ΑΔ00210	45193087		98019328	421246.8848	4498757.789	04200-44970	2
211	2395.974243	309.4129275	1901800211	19	018	ΑΝ	ΔΔ		ΑΝ00211	45193087		98019328	421521.9803	4498794.352	04200-44970	2
212	5316.5	293.4499091	1901800212	19	018	ΑΔ			ΑΔ00212	45193087		98019362	422882.7956	4498814.332	04200-44970	2
213	3222.5	400.0064309	1901800213	19	018	ΑΔ			ΑΔ00213	45193087		98019328	421423.3842	4498716.207	04200-44970	2
214	2174	204.310449	1901800214	19	018	ΑΝ	ΔΔ		ΑΝ00214	45193087		98019328	420111.4765	4498683.258	04200-44970	2
215	62511.60761	3590.221069	1901800215	19	018	ΑΑ			ΑΑ00215	45193087		98019329	420447.128	4497296.698	04200-44970	2
216	1047.127093	354.6874913	1901800216	19	018	ΑΑ			ΑΑ00216	45193088		98011325	417522.3414	4498591.243	04160-44970	2
217	1180875.026	20709.64843	1901800217	19	018	ΑΑ			ΑΑ00217	45193087		98019328	420832.9908	4498775.923	04200-44970	2
218	551287.7764	11210.47063	1901800218	19	018	ΑΑ			ΑΑ00218	45193088		98011322	418982.8633	4499741.175	04160-44970	2
219	86003.44939	1765.938512	1901800219	19	018	ΑΑ			ΑΑ00219	45193088		98011324	417715.4781	4500270.295	04160-45000	2
220	11914.79753	780.4915957	1901800220	19	018	ΑΑ			ΑΑ00220	45193088		98011324	416697.2205	4500496.994	04160-45000	2
221	46102.87269	1467.590383	1901800221	19	018	ΑΑ			ΑΑ00221	45193088		98011322	418539.3837	4500650.879	04160-45000	2
222	1044726.418	19626.40221	1901800222	19	018	ΑΑ			ΑΑ00222	45193088		98011324	417331.8835	4501295.3	04160-45000	2
223	50476.60418	3085.103333	1901800223	19	018	ΔΔ			ΔΔ00223	45193088		98011326	416941.282	4498611.509	04160-44970	2
224	73339.0964	3354.694033	1901800224	19	018	ΔΔ			ΔΔ00224	45193088		98011325	418227.2123	4499138.878	04160-44970	2
225	4069	424.0952542	1901800225	19	018	ΑΔ			ΑΔ00225	45193087		98019328	421205.5795	4498339.153	04200-44970	2
226	1534.57413	182.4245352	1901800226	19	018	ΑΔ			ΑΔ00226	45193087		98019328	421120.0748	4498257.773	04200-44970	2
227	7862.5	578.9583757	1901800227	19	018	ΑΔ			ΑΔ00227	45193087		98019328	420884.784	4498163.992	04200-44970	2
228	10313.7358	696.5909772	1901800228	19	018	ΑΝ	ΔΑ		ΑΝ00228	45193087		98019328	421499.6899	4498005.042	04200-44970	2
229	8369.247514	563.6883154	1901800229	19	018	ΑΔ			ΑΔ00229	45193087		98019328	420552.748	4497985.835	04200-44970	2
230	524	95.28915298	1901800230	19	018	ΑΔ			ΑΔ00230	45193087		98019328	420635.4466	4498028.26	04200-44970	2
231	816	175.4141736	1901800231	19	018	ΑΔ			ΑΔ00231	45193087		98019328	420664.1528	4497981.368	04200-44970	2
232	8027.00678	363.8815083	1901800232	19	018	ΠΑ			ΠΑ00232	45193087		98019329	420393.8593	4497332.651	04200-44970	2
233	2418.5	198.8190525	1901800233	19	018	ΠΑ			ΠΑ00233	45193087		98019329	420590.0429	4497339.495	04200-44970	2
234	2030.907864	221.8729276	1901800234	19	018	ΠΑ			ΠΑ00234	45193087		98019329	420650.0353	4497314.619	04200-44970	2
235	1984	179.2885807	1901800235	19	018	ΠΑ			ΠΑ00235	45193087		98019329	420566	4497222	04200-44970	2

ΥΠΟΥΡΓΕΙΟ ΠΕΡΙΒΑΛΛΟΝΤΟΣ, ΕΝΕΡΓΕΙΑΣ ΚΑΙ ΚΛΙΜΑΤΙΚΗΣ ΑΛΛΑΓΗΣ
ΚΤΗΜΑΤΟΛΟΓΙΟ Α.Ε.
ΑΠΟΚΕΝΤΡΩΜΕΝΗ ΔΙΟΙΚΗΣΗ ΜΑΚΕΔΟΝΙΑΣ ΘΡΑΚΗΣ
ΓΕΝΙΚΗ ΔΙΕΥΘΥΝΣΗ ΔΑΣΩΝ ΚΑΙ ΑΓΡΟΤΙΚΩΝ ΥΠΟΘΕΣΕΩΝ
ΔΙΕΥΘΥΝΣΗ ΔΑΣΩΝ ΘΕΣΣΑΛΟΝΙΚΗΣ
ΤΜΗΜΑ ΔΑΣΙΚΩΝ ΧΑΡΤΟΓΡΑΦΗΣΕΩΝ
ΠΕΡΙΦΕΡΕΙΑΚΗ ΕΝΟΤΗΤΑ (πρώην ΝΟΜΟΣ) ΘΕΣΣΑΛΟΝΙΚΗΣ
ΤΟΠΙΚΗ ΚΟΙΝΟΤΗΤΑ ΑΣΒΕΣΤΟΧΩΡΙΟΥ
ΔΗΜΟΥ ΠΥΛΑΙΑΣ - ΧΟΡΤΙΑΤΗ

A/A	AREA	PERIMETER	DKA	NOMOS	OTA	KATHGORDX	KATHGORAL1	KATHGORAL2	LABEL_DX	PHOTO_45	PHOTO_60	PHOTO_PO	POLY_X_CO	POLY_Y_CO	PINAKOKXE	LANDTYPE
236	6807.744412	446.6088755	1901800236	19	018	ΠΑ			ΠΑ00236	45193087		98019328	420969.4819	4498628.596	04200-44970	2
237	9366.330348	472.8944162	1901800237	19	018	ΠΑ			ΠΑ00237	45193087		98019328	420982.6277	4498481.276	04200-44970	2
238	4354.494253	276.4274782	1901800238	19	018	ΠΑ			ΠΑ00238	45193088		98011324	416832.3782	4499641.194	04160-44970	2
239	5464.780476	306.2099741	1901800239	19	018	ΠΑ			ΠΑ00239	45193087		98019328	421619.7047	4498077.908	04200-44970	2
240	4019.470744	270.7686686	1901800240	19	018	ΠΔ			ΠΔ00240	45193088		98011320	418373.8077	4498585.634	04160-44970	2
241	3708.210126	307.2065797	1901800241	19	018	ΠΑ			ΠΑ00241	45193088		98011324	418582.1856	4498633.887	04160-44970	2
242	659.8529373	103.1750214	1901800242	19	018	ΠΔ			ΠΔ00242	45193088		98011320	418554.3789	4498403.264	04160-44970	2
243	6575.44176	337.3948313	1901800243	19	018	ΠΑ			ΠΑ00243	45193087		98019328	421305.2177	4498264.134	04200-44970	2
244	8183.959723	356.3514899	1901800244	19	018	ΠΑ			ΠΑ00244	45193087		98019328	421163.0537	4498097.196	04200-44970	2
245	5626.870797	354.2760614	1901800245	19	018	ΠΑ			ΠΑ00245	45193087		98019328	420895.4714	4498414.755	04200-44970	2
246	6644.869855	322.8280635	1901800246	19	018	ΠΑ			ΠΑ00246	45193087		98019328	420680.0642	4498319.615	04200-44970	2
247	11235.2598	430.4903492	1901800247	19	018	ΠΑ			ΠΑ00247	45193087		98019328	420477.1255	4498543.288	04200-44970	2
248	17555.24735	1118.136007	1901800248	19	018	ΑΔ			ΑΔ00248	45193088		98011322	420102.2373	4498746.129	04200-44970	2
249	6470.413218	327.0525975	1901800249	19	018	ΠΑ			ΠΑ00249	45193087		98019328	420274.9861	4498820.779	04200-44970	2
250	4057.304755	260.9191246	1901800250	19	018	ΠΑ			ΠΑ00250	45193087		98019328	420436.0924	4499428.452	04200-44970	2
251	9081.031494	534.824033	1901800251	19	018	ΠΑ			ΠΑ00251	45193088		98011320	419625.2025	4499482.192	04160-44970	2
252	7462.511283	368.0645189	1901800252	19	018	ΠΑ			ΠΑ00252	45193088		98011322	419461.3583	4499958.891	04160-44970	2
253	3100.787066	243.7176914	1901800253	19	018	ΠΑ			ΠΑ00253	45193088		98011322	419523.5483	4499990.08	04160-44970	2
254	4729.149645	362.65467	1901800254	19	018	ΠΑ			ΠΑ00254	45193088		98011324	415905.1569	4499858.555	04120-44970	2
255	1315.171625	284.1785785	1901800255	19	018	ΠΔ			ΠΔ00255	45193088		98011324	415897.8612	4499833.619	04120-44970	2
256	2263.484988	210.9819738	1901800256	19	018	ΠΑ			ΠΑ00256	45193088		98011324	418234.7495	4498731.06	04160-44970	2
257	4918.154002	292.6195233	1901800257	19	018	ΠΑ			ΠΑ00257	45193088		98011324	418467.6839	4498585.749	04160-44970	2
258	11218.276	468.5122817	1901800258	19	018	ΑΑ	ΧΑ		ΑΑ00258	45193089		98026706	414125.1915	4499693.78	04120-44970	2
259	1074.580183	127.36899	1901800259	19	018	ΠΔ			ΠΔ00259	45193087		98011319	419903.484	4497446.073	04160-44970	2
260	117.40275	43.83270523	1901800260	19	018	ΠΑ			ΠΑ00260	45193087		98011319	420033.5096	4497466.347	04200-44970	2
261	166.8	53.95606962	1901800261	19	018	ΠΑ			ΠΑ00261	45193087		98011319	420024.2553	4497448.248	04200-44970	2
262	1394.55346	202.7002753	1901800262	19	018	ΠΔ			ΠΔ00262	45193087		98011319	420049.9069	4497443.584	04200-44970	2
263	1308.635249	142.8702857	1901800263	19	018	ΠΔ			ΠΔ00263	45193088		98011325	418055.7761	4498090.325	04160-44970	2
264	1193.706919	144.4202263	1901800264	19	018	ΠΑ			ΠΑ00264	45193088		98011326	418079.8077	4498113.313	04160-44970	2
265	2551.940208	297.1213903	1901800265	19	018	ΠΔ			ΠΔ00265	45193088		98011325	417802.6842	4498286.65	04160-44970	2
266	1154.810095	137.1998126	1901800266	19	018	ΠΔ			ΠΔ00266	45193088		98011325	417741.5971	4498213.151	04160-44970	2
267	1715.146896	266.6666673	1901800267	19	018	ΠΑ			ΠΑ00267	45193088		98011326	417792.4437	4498128.79	04160-44970	2
268	2573.299752	280.8116201	1901800268	19	018	ΠΑ			ΠΑ00268	45193088		98011326	417761.6884	4498097.128	04160-44970	2
269	2386.720115	238.4100467	1901800269	19	018	ΠΔ			ΠΔ00269	45193088		98011326	416931.6898	4498599.632	04160-44970	2
270	1343.370291	154.8038198	1901800270	19	018	ΠΔ			ΠΔ00270	45193088		98011326	416953.9395	4498571.013	04160-44970	2
271	123.619376	73.20837406	1901800271	19	018	ΠΑ			ΠΑ00271	45193088		98011326	416982.555	4498583.308	04160-44970	2
272	135.8834966	60.8541476	1901800272	19	018	ΠΑ			ΠΑ00272	45193088		98011326	416972.2091	4498616.778	04160-44970	2
273	1557.454771	258.1192496	1901800273	19	018	ΠΑ			ΠΑ00273	45193088		98011326	416966.708	4498612.616	04160-44970	2
274	129.3343446	50.22267617	1901800274	19	018	ΠΑ			ΠΑ00274	45193088		98011326	416958.2479	4498639.775	04160-44970	2
275	2163.115136	249.1315757	1901800275	19	018	ΠΑ			ΠΑ00275	45193088		98011324	416946.5191	4498744.977	04160-44970	2
276	450.7159218	106.6186826	1901800276	19	018	ΠΔ			ΠΔ00276	45193088		98011324	417266.0884	4498732.169	04160-44970	2
277	2216.380898	201.4515186	1901800277	19	018	ΠΑ			ΠΑ00277	45193088		98011325	417263.0891	4498694.359	04160-44970	2
278	1032.372907	159.075171	1901800278	19	018	ΠΑ			ΠΑ00278	45193088		98011325	417517.2907	4498589.054	04160-44970	2
279	2526.425217	255.592937	1901800279	19	018	ΠΔ			ΠΔ00279	45193088		98011325	417484.0635	4498475.027	04160-44970	2
280	2821.323018	220.0741185	1901800280	19	018	ΠΑ			ΠΑ00280	45193088		98011324	417597.1577	4498677.37	04160-44970	2
281	1832.358537	178.3515015	1901800281	19	018	ΠΔ			ΠΔ00281	45193088		98011325	417627.9991	4498624.607	04160-44970	2
282	1949.59718	183.7038714	1901800282	19	018	ΠΔ			ΠΔ00282	45193088		98011325	417781.1197	4498444.613	04160-44970	2

ΥΠΟΥΡΓΕΙΟ ΠΕΡΙΒΑΛΛΟΝΤΟΣ, ΕΝΕΡΓΕΙΑΣ ΚΑΙ ΚΛΙΜΑΤΙΚΗΣ ΑΛΛΑΓΗΣ
ΚΤΗΜΑΤΟΛΟΓΙΟ Α.Ε.
ΑΠΟΚΕΝΤΡΩΜΕΝΗ ΔΙΟΙΚΗΣΗ ΜΑΚΕΔΟΝΙΑΣ ΘΡΑΚΗΣ
ΓΕΝΙΚΗ ΔΙΕΥΘΥΝΣΗ ΔΑΣΩΝ ΚΑΙ ΑΓΡΟΤΙΚΩΝ ΥΠΟΘΕΣΕΩΝ
ΔΙΕΥΘΥΝΣΗ ΔΑΣΩΝ ΘΕΣΣΑΛΟΝΙΚΗΣ
ΤΜΗΜΑ ΔΑΣΙΚΩΝ ΧΑΡΤΟΓΡΑΦΗΣΕΩΝ
ΠΕΡΙΦΕΡΕΙΑΚΗ ΕΝΟΤΗΤΑ (πρώην ΝΟΜΟΣ) ΘΕΣΣΑΛΟΝΙΚΗΣ
ΤΟΠΙΚΗ ΚΟΙΝΟΤΗΤΑ ΑΣΒΕΣΤΟΧΩΡΙΟΥ
ΔΗΜΟΥ ΠΥΛΑΙΑΣ - ΧΟΡΤΙΑΤΗ

A/A	AREA	PERIMETER	DKA	NOMOS	OTA	KATHGORDX	KATHGORAL1	KATHGORAL2	LABEL_DX	PHOTO_45	PHOTO_60	PHOTO_PO	POLY_X_CO	POLY_Y_CO	PINAKOKXE	LANDTYPE
283	1493.256931	238.5622486	1901800283	19	018	ΠΑ			ΠΑ00283	45193088		98011325	417762.6766	4498464.439	04160-44970	2
284	6376.30932	404.3789126	1901800284	19	018	ΑΔ			ΑΔ00284	45193087		98019327	421902.7385	4499515.176	04200-44970	2
285	4200.276904	287.528501	1901800285	19	018	ΑΑ	ΑΔ		ΑΑ00285	45193087		98019328	421268.11	4498691.51	04200-44970	2
286	2193.965032	209.3247845	1901800286	19	018	ΠΑ			ΠΑ00286	45193088		98011324	417736.8189	4498513.628	04160-44970	2
287	2150.851877	190.064095	1901800287	19	018	ΠΑ			ΠΑ00287	45193088		98011324	417883.7952	4498674.756	04160-44970	2
288	782.8365195	147.2321521	1901800288	19	018	ΠΑ			ΠΑ00288	45193088		98011320	418198.106	4498523.433	04160-44970	2
289	1303.706728	189.1250067	1901800289	19	018	ΠΔ			ΠΔ00289	45193088		98011320	418212.1157	4498514.662	04160-44970	2
290	2327.628647	277.1027125	1901800290	19	018	ΠΔ			ΠΔ00290	45193088		98011322	418243.5674	4500337.168	04160-45000	2
291	3999.872332	245.0912555	1901800291	19	018	ΠΑ			ΠΑ00291	45193088		98011324	417873.9359	4498616.567	04160-44970	2
292	1029.840143	145.469549	1901800292	19	018	ΠΑ			ΠΑ00292	45193088		98011325	417809.9619	4498481.055	04160-44970	2
293	417.4656985	142.4144618	1901800293	19	018	ΠΔ			ΠΔ00293	45193088		98011320	418247.2078	4498203.726	04160-44970	2
294	983.5085277	191.6987672	1901800294	19	018	ΑΔ			ΑΔ00294	45193087		98019327	420476.6819	4500122.804	04200-45000	2
295	1574.556822	169.6460216	1901800295	19	018	ΠΑ			ΠΑ00295	45193087		98019327	420469.7384	4500317.189	04200-45000	2
296	274.4691575	80.86873606	1901800296	19	018	ΠΑ			ΠΑ00296	45193087		98019327	420447.9387	4500340.487	04200-45000	2
297	6773.903028	362.4084821	1901800297	19	018	ΠΑ			ΠΑ00297	45193087		98019327	420520.4935	4500260.85	04200-45000	2
298	5692.658504	339.4024775	1901800298	19	018	ΠΑ			ΠΑ00298	45193087		98019327	420548.6965	4500193.784	04200-45000	2
299	214.6983046	71.57972291	1901800299	19	018	ΠΔ			ΠΔ00299	45193088		98011320	418256.7414	4498372.828	04160-44970	2
300	2995.883199	238.4801333	1901800300	19	018	ΠΑ			ΠΑ00300	45193088		98011320	418231.1198	4498408.92	04160-44970	2
301	1204.448319	140.3840773	1901800301	19	018	ΠΑ			ΠΑ00301	45193088		98011320	418377.3178	4498441.667	04160-44970	2
302	402.1101356	116.518552	1901800302	19	018	ΠΑ			ΠΑ00302	45193088		98011320	418357.4686	4498439.282	04160-44970	2
303	996.7055026	144.5664995	1901800303	19	018	ΠΑ			ΠΑ00303	45193088		98011320	418344.829	4498449.609	04160-44970	2
304	848.9763485	145.3291469	1901800304	19	018	ΠΑ			ΠΑ00304	45193088		98011320	418303.7975	4498449.899	04160-44970	2
305	1968.296703	194.1456457	1901800305	19	018	ΠΑ			ΠΑ00305	45193088		98011320	418309.5847	4498472.37	04160-44970	2
306	158.7955937	71.36328661	1901800306	19	018	ΠΔ			ΠΔ00306	45193088		98011320	418386.783	4498459.112	04160-44970	2
307	16.56361851	20.90679163	1901800307	19	018	ΠΔ			ΠΔ00307	45193088		98011320	418368.2863	4498469.126	04160-44970	2
308	7525.909277	363.3269826	1901800308	19	018	ΠΑ			ΠΑ00308	45193087		98019328	420558.5312	4499215.84	04200-44970	2
309	13955.56254	482.7544619	1901800309	19	018	ΠΑ			ΠΑ00309	45193087		98019328	421578.4362	4498855.718	04200-44970	2
310	2049.205536	193.0352094	1901800310	19	018	ΠΑ			ΠΑ00310	45193088		98011324	417099.7565	4499556.884	04160-44970	2
311	2015.943617	220.6981734	1901800311	19	018	ΠΑ			ΠΑ00311	45193088		98011324	416784.2161	4499445.299	04160-44970	2
312	3171.54409	217.6621382	1901800312	19	018	ΠΑ			ΠΑ00312	45193088		98011324	416483.6591	4499468.729	04160-44970	2
313	1196.198536	145.9062888	1901800313	19	018	ΠΑ			ΠΑ00313	45193088		98011324	415718.5623	4499922.309	04120-44970	2
314	4509.917266	265.4002633	1901800314	19	018	ΠΑ			ΠΑ00314	45193088		98011324	415613.0305	4500209.577	04120-45000	2
315	1116.027902	264.4900322	1901800315	19	018	ΑΔ			ΑΔ00315	45193088		98011324	415631.9717	4499943.207	04120-44970	2
316	7640.823479	741.3454888	1901800316	19	018	ΑΔ			ΑΔ00316	45193088		98011324	416756.6922	4499185.252	04160-44970	2
317	1781.922974	197.1309359	1901800317	19	018	ΠΑ			ΠΑ00317	45193088		98011324	417779.3585	4500102.619	04160-45000	2
318	2059.345629	213.534297	1901800318	19	018	ΠΔ			ΠΔ00318	45193088		98011322	417784.2716	4500074.632	04160-45000	2
319	53.01492215	35.86940002	1901800319	19	018	ΠΔ			ΠΔ00319	45193088		98011322	417772.3696	4500123.285	04160-45000	2
320	3103.103439	258.2192508	1901800320	19	018	ΠΑ			ΠΑ00320	45193088		98011324	416095.5472	4499762.718	04160-44970	2
321	2939.042347	270.6122926	1901800321	19	018	ΠΑ			ΠΑ00321	45193088		98011324	417474.7567	4500208.532	04160-45000	2
322	5250.803464	295.6498432	1901800322	19	018	ΠΑ			ΠΑ00322	45193088		98011324	417311.3979	4500364.558	04160-45000	2
323	9473.067719	418.8175949	1901800323	19	018	ΠΑ			ΠΑ00323	45193088		98011324	417615.3983	4499474.719	04160-44970	2
324	2000.942279	187.0890692	1901800324	19	018	ΠΑ			ΠΑ00324	45193088		98011324	417879.6577	4499337.414	04160-44970	2
325	610.9464765	98.69188274	1901800325	19	018	ΠΑ			ΠΑ00325	45193088		98011324	417907.1345	4499414.238	04160-44970	2
326	1696.939577	213.2516087	1901800326	19	018	ΠΔ			ΠΔ00326	45193088		98011322	418186.691	4499605.908	04160-44970	2
327	1613.067121	205.9096996	1901800327	19	018	ΠΔ			ΠΔ00327	45193088		98011324	418512.3896	4498736.005	04160-44970	2
328	2306.716271	213.6574519	1901800328	19	018	ΠΑ			ΠΑ00328	45193088		98011322	418161.2166	4499571.671	04160-44970	2
329	13126.33599	503.1054513	1901800329	19	018	ΠΑ			ΠΑ00329	45193088		98011322	418202.0281	4499240.736	04160-44970	2

ΥΠΟΥΡΓΕΙΟ ΠΕΡΙΒΑΛΛΟΝΤΟΣ, ΕΝΕΡΓΕΙΑΣ ΚΑΙ ΚΛΙΜΑΤΙΚΗΣ ΑΛΛΑΓΗΣ
ΚΤΗΜΑΤΟΛΟΓΙΟ Α.Ε.
ΑΠΟΚΕΝΤΡΩΜΕΝΗ ΔΙΟΙΚΗΣΗ ΜΑΚΕΔΟΝΙΑΣ ΘΡΑΚΗΣ
ΓΕΝΙΚΗ ΔΙΕΥΘΥΝΣΗ ΔΑΣΩΝ ΚΑΙ ΑΓΡΟΤΙΚΩΝ ΥΠΟΘΕΣΕΩΝ
ΔΙΕΥΘΥΝΣΗ ΔΑΣΩΝ ΘΕΣΣΑΛΟΝΙΚΗΣ
ΤΜΗΜΑ ΔΑΣΙΚΩΝ ΧΑΡΤΟΓΡΑΦΗΣΕΩΝ
ΠΕΡΙΦΕΡΕΙΑΚΗ ΕΝΟΤΗΤΑ (πρώην ΝΟΜΟΣ) ΘΕΣΣΑΛΟΝΙΚΗΣ
ΤΟΠΙΚΗ ΚΟΙΝΟΤΗΤΑ ΑΣΒΕΣΤΟΧΩΡΙΟΥ
ΔΗΜΟΥ ΠΥΛΑΙΑΣ - ΧΟΡΤΙΑΤΗ

A/A	AREA	PERIMETER	DKA	NOMOS	OTA	KATHGORDX	KATHGORAL1	KATHGORAL2	LABEL_DX	PHOTO_45	PHOTO_60	PHOTO_PO	POLY_X_CO	POLY_Y_CO	PINAKOKXE	LANDTYPE
330	5710.698333	364.831562	1901800330	19	018	ΠΑ			ΠΑ00330	45193088		98011322	418969.2408	4499947.898	04160-44970	2
331	1911.14412	189.4816745	1901800331	19	018	ΠΑ			ΠΑ00331	45193088		98011322	419005.1665	4499716.925	04160-44970	2
332	4269.748578	264.9524956	1901800332	19	018	ΠΑ			ΠΑ00332	45193088		98011322	419043.6203	4499693.275	04160-44970	2
333	6375.554637	424.8546445	1901800333	19	018	ΠΑ			ΠΑ00333	45193087		98011319	419972.2977	4497454.872	04160-44970	2
334	5978.15022	359.5872055	1901800334	19	018	ΠΑ			ΠΑ00334	45193088		98011322	419446.97	4499415.21	04160-44970	2
335	2828.048544	213.6157193	1901800335	19	018	ΠΑ			ΠΑ00335	45193088		98011325	418074.3922	4498988.792	04160-44970	2
336	2897.959682	215.8961476	1901800336	19	018	ΠΑ			ΠΑ00336	45193088		98011324	418469.8826	4498910.315	04160-44970	2
337	415.7430097	134.8031273	1901800337	19	018	ΠΑ			ΠΑ00337	45193088		98011320	418768.5993	4498719.561	04160-44970	2
338	730.4431512	144.1598614	1901800338	19	018	ΠΑ			ΠΑ00338	45193088		98011320	418763.7962	4498711.289	04160-44970	2
339	951.6519712	142.6653471	1901800339	19	018	ΠΑ			ΠΑ00339	45193088		98011324	418786.2357	4498666.531	04160-44970	2
340	524.7996733	129.2697437	1901800340	19	018	ΠΑ			ΠΑ00340	45193088		98011324	418747.7123	4498677.448	04160-44970	2
341	4490.685038	353.2702361	1901800341	19	018	ΠΑ			ΠΑ00341	45193088		98011324	418743.685	4498635.476	04160-44970	2
342	10488.39385	428.8516359	1901800342	19	018	ΠΑ			ΠΑ00342	45193088		98011322	418711.3359	4499430.83	04160-44970	2
343	3227.34919	252.009336	1901800343	19	018	ΠΑ			ΠΑ00343	45193088		98011322	419015.4703	4499377.392	04160-44970	2
344	427.4851168	92.67702851	1901800344	19	018	ΠΑ			ΠΑ00344	45193088		98011322	418967.4838	4499402.655	04160-44970	2
345	2679.667864	218.2480336	1901800345	19	018	ΠΑ			ΠΑ00345	45193088		98011322	418977.2831	4499338.2	04160-44970	2
346	828.4824383	171.1813653	1901800346	19	018	ΠΑ			ΠΑ00346	45193088		98011322	418843.0467	4499649.824	04160-44970	2
347	2737.06244	255.1915055	1901800347	19	018	ΠΔ			ΠΔ00347	45193088		98011322	418059.587	4499087.276	04160-44970	2
348	6526.866074	449.0103706	1901800348	19	018	ΠΑ			ΠΑ00348	45193088		98011322	418037.6706	4499036.927	04160-44970	2
349	1347.017822	183.2856273	1901800349	19	018	ΠΑ			ΠΑ00349	45193088		98011322	418115.9582	4499127.86	04160-44970	2
350	1648.612614	351.9650036	1901800350	19	018	ΔΔ	ΠΔ		ΔΔ00350	45193088		98011322	418035.3927	4499064.825	04160-44970	2
351	1911.92489	183.7220052	1901800351	19	018	ΠΑ			ΠΑ00351	45193088		98011326	417438.7375	4498646.94	04160-44970	2
352	2153.757477	225.6245982	1901800352	19	018	ΑΝ	ΔΔ		ΑΝ00352	45193088		98011320	418688.787	4498563.862	04160-44970	2
353	3186.335213	243.9925975	1901800353	19	018	ΑΝ	ΔΑ		ΑΝ00353	45193088		98011322	418119.9942	4500228.365	04160-45000	2
354	4855.094228	389.311192	1901800354	19	018	ΑΝ	ΔΑ		ΑΝ00354	45193088		98011322	419033.9349	4500303.071	04160-45000	2
355	11528.2955	531.9777471	1901800355	19	018	ΑΝ	ΔΑ		ΑΝ00355	45193088		98011322	419291.9371	4500098.32	04160-45000	2
356	871.96399	129.0662195	1901800356	19	018	ΑΝ	ΔΑ		ΑΝ00356	45193088		98011322	419208.5996	4499946.504	04160-44970	2
357	3040.115269	220.928661	1901800357	19	018	ΑΝ	ΔΑ		ΑΝ00357	45193088		98011322	419179.5013	4499832.018	04160-44970	2
358	1873.267077	305.3423707	1901800358	19	018	ΑΔ			ΑΔ00358	45193088		98011324	416082.4348	4499681.966	04160-44970	2
359	44.91012689	34.92602168	1901800359	19	018	ΑΔ			ΑΔ00359	45193088		98011324	416330.869	4499464.451	04160-44970	2
360	446.5486577	146.7633888	1901800360	19	018	ΠΔ			ΠΔ00360	45193088		98011324	417737.4674	4498692.709	04160-44970	2
361	34012.61045	803.9299709	1901800361	19	018	ΑΑ			ΑΑ00361	45193088		98011324	416668.2705	4500836.919	04160-45000	2
362	15935.57686	601.4109785	1901800362	19	018	ΑΑ			ΑΑ00362	45193088		98026705	416472.5224	4500953.909	04160-45000	2
363	7608.139426	366.8329529	1901800363	19	018	ΑΑ			ΑΑ00363	45193088		98011322	418833.3664	4500949.153	04160-45000	2
364	540.0712219	161.9191532	1901800364	19	018	ΑΑ			ΑΑ00364	45193088		98026705	416593.4818	4501004.89	04160-45000	2
365	26790.57235	970.1892517	1901800365	19	018	ΑΑ			ΑΑ00365	45193088		98026705	416052.4438	4500990.669	04160-45000	2
366	11700.48341	499.0607754	1901800366	19	018	ΑΑ			ΑΑ00366	45193088		98026705	416661.4377	4501022.142	04160-45000	2
367	21499.45152	734.0842039	1901800367	19	018	ΑΑ			ΑΑ00367	45193088		98026705	416357.7176	4501112.481	04160-45000	2
368	16166.79834	870.8147351	1901800368	19	018	ΑΑ			ΑΑ00368	45193088		98026705	416617.1604	4501190.104	04160-45000	2
369	12884.59008	647.1602766	1901800369	19	018	ΑΑ			ΑΑ00369	45193088		98011324	417917.3942	4501202.414	04160-45000	2
370	170.0477215	63.53051713	1901800370	19	018	ΑΑ			ΑΑ00370	45193088		98011323	419376.4309	4501369.512	04160-45000	2
371	2720.875612	397.2922395	1901800371	19	018	ΑΑ			ΑΑ00371	45193088		98011325	420252.3254	4501366.222	04200-45000	2
372	7901.855	468.7897798	1901800372	19	018	ΑΑ			ΑΑ00372	45193088		98026705	416643.651	4501382.017	04160-45000	2
373	105040	2837.266593	1901800373	19	018	ΑΑ			ΑΑ00373	45193088		98011324	416949.7493	4501266.144	04160-45000	2
374	2681.782199	216.4542429	1901800374	19	018	ΑΑ			ΑΑ00374	45193088		98026705	416657.5378	4501566.481	04160-45000	2
375	2384.815636	202.0989194	1901800375	19	018	ΑΑ			ΑΑ00375	45193088		98026705	416069.9541	4501695.952	04160-45000	2
376	3907.5	277.3921835	1901800376	19	018	ΑΑ			ΑΑ00376	45193088		98026705	416264.6954	4501705.069	04160-45000	2

ΥΠΟΥΡΓΕΙΟ ΠΕΡΙΒΑΛΛΟΝΤΟΣ, ΕΝΕΡΓΕΙΑΣ ΚΑΙ ΚΛΙΜΑΤΙΚΗΣ ΑΛΛΑΓΗΣ
ΚΤΗΜΑΤΟΛΟΓΙΟ Α.Ε.
ΑΠΟΚΕΝΤΡΩΜΕΝΗ ΔΙΟΙΚΗΣΗ ΜΑΚΕΔΟΝΙΑΣ ΘΡΑΚΗΣ
ΓΕΝΙΚΗ ΔΙΕΥΘΥΝΣΗ ΔΑΣΩΝ ΚΑΙ ΑΓΡΟΤΙΚΩΝ ΥΠΟΘΕΣΕΩΝ
ΔΙΕΥΘΥΝΣΗ ΔΑΣΩΝ ΘΕΣΣΑΛΟΝΙΚΗΣ
ΤΜΗΜΑ ΔΑΣΙΚΩΝ ΧΑΡΤΟΓΡΑΦΗΣΕΩΝ
ΠΕΡΙΦΕΡΕΙΑΚΗ ΕΝΟΤΗΤΑ (πρώην ΝΟΜΟΣ) ΘΕΣΣΑΛΟΝΙΚΗΣ
ΤΟΠΙΚΗ ΚΟΙΝΟΤΗΤΑ ΑΣΒΕΣΤΟΧΩΡΙΟΥ
ΔΗΜΟΥ ΠΥΛΑΙΑΣ - ΧΟΡΤΙΑΤΗ

A/A	AREA	PERIMETER	DKA	NOMOS	OTA	KATHGORDX	KATHGORAL1	KATHGORAL2	LABEL_DX	PHOTO_45	PHOTO_60	PHOTO_PO	POLY_X_CO	POLY_Y_CO	PINAKOKXE	LANDTYPE
377	1377.931265	156.1880691	1901800377	19	018	ΑΑ			ΑΑ00377	45193088		98026704	417426.0719	4501987.141	04160-45000	2
378	3999.7793	259.2983403	1901800378	19	018	ΠΑ			ΠΑ00378	45193088		98011322	419170.0629	4499554.741	04160-44970	2
379	1719.55501	230.5032569	1901800379	19	018	ΠΑ			ΠΑ00379	45193088		98011324	418564.4577	4498834.691	04160-44970	2
380	10.5061676	16.23048432	1901800380	19	018	ΠΔ			ΠΔ00380	45193088		98011326	417094.0322	4498639.047	04160-44970	2
381	4772.663479	312.5642298	1901800381	19	018	ΠΔ			ΠΔ00381	45193088		98011322	419294.5159	4499622.352	04160-44970	2
382	1526.410002	174.6300446	1901800382	19	018	ΠΑ			ΠΑ00382	45193088		98011324	416257.3407	4499518.287	04160-44970	2
383	57.73669928	36.38442459	1901800383	19	018	ΠΔ			ΠΔ00383	45193088		98011320	418602.4105	4498741.614	04160-44970	2
384	453.7796585	171.5906242	1901800384	19	018	ΠΔ			ΠΔ00384	45193088		98011326	417146.1949	4498772.675	04160-44970	2
385	2349.843526	338.6779472	1901800385	19	018	ΠΑ			ΠΑ00385	45193087		98019328	421193.3537	4498263.204	04200-44970	2
386	2746.134059	236.3932655	1901800386	19	018	ΑΝ	ΔΔ		ΑΝ00386	45193088		98011320	418546.2984	4498557.959	04160-44970	2
387	5761.432059	437.9981943	1901800387	19	018	ΠΑ			ΠΑ00387	45193088		98011325	417662.2207	4498720.793	04160-44970	2
388	2215.5	200.7350608	1901800388	19	018	ΑΝ	ΔΑ		ΑΝ00388	45193088		98026705	416771.3252	4501264.455	04160-45000	2
389	2760.5	222.9504476	1901800389	19	018	ΑΝ	ΔΑ		ΑΝ00389	45193088		98011324	417256.1112	4501180.689	04160-45000	2
390	5986.156832	447.8105647	1901800390	19	018	ΠΑ			ΠΑ00390	45193088		98026705	416746.9037	4501134.62	04160-45000	2
391	487.201299	92.04975732	1901800391	19	018	ΑΔ			ΑΔ00391	45193088		98026705	416533.2461	4501147.811	04160-45000	2
392	13172.42443	490.0610087	1901800392	19	018	ΠΑ			ΠΑ00392	45193088		98026705	416692.2995	4501088.876	04160-45000	2
393	45.67289937	43.07030906	1901800393	19	018	ΠΑ			ΠΑ00393	45193088		98026705	416562.3827	4501144.318	04160-45000	2
394	4052.919247	362.6050711	1901800394	19	018	ΠΑ			ΠΑ00394	45193088		98026705	416533.8965	4501117.106	04160-45000	2
395	1174.319663	289.542543	1901800395	19	018	ΠΑ			ΠΑ00395	45193088		98026705	416491.7975	4501110.56	04160-45000	2
396	2553	212.2771391	1901800396	19	018	ΠΑ			ΠΑ00396	45193089		98026706	415718.0353	4500560.778	04120-45000	2
397	27116.19528	2110.938612	1901800397	19	018	ΑΝ	ΔΔ		ΑΝ00397	45193088		98011324	417569.8656	4501938.445	04160-45000	2
398	11382.08305	999.7930136	1901800398	19	018	ΑΝ	ΔΔ		ΑΝ00398	45193088		98011324	417242.4146	4501593.763	04160-45000	2
399	5259	360.4981448	1901800399	19	018	ΑΝ	ΔΔ		ΑΝ00399	45193088		98026705	416852.5684	4501652.184	04160-45000	2
400	534.2140343	96.56065766	1901800400	19	018	ΑΝ	ΔΔ		ΑΝ00400	45193088		98011324	417297.8143	4501673.451	04160-45000	2
401	7971.9384	746.1092944	1901800401	19	018	ΑΔ			ΑΔ00401	45193088		98026705	416847.3984	4501561.8	04160-45000	2
402	357	77.81539862	1901800402	19	018	ΑΝ	ΔΔ		ΑΝ00402	45193088		98011324	417072.5	4501613	04160-45000	2
403	1686	227.1916013	1901800403	19	018	ΑΝ	ΔΔ		ΑΝ00403	45193088		98026705	416810.6851	4501587.476	04160-45000	2
404	6050.24895	353.8787494	1901800404	19	018	ΑΝ	ΔΑ		ΑΝ00404	45193088		98026705	416621.1261	4501520.907	04160-45000	2
405	769.3075761	116.7425856	1901800405	19	018	ΑΝ	ΔΑ		ΑΝ00405	45193088		98011322	419322.8475	4499967.179	04160-44970	2
406	2030.593418	185.1100301	1901800406	19	018	ΑΝ	ΔΑ		ΑΝ00406	45193088		98011322	419385.9621	4499937.249	04160-44970	2
407	280.3661783	76.21490575	1901800407	19	018	ΑΝ	ΔΑ		ΑΝ00407	45193088		98011322	419447.5356	4500016.493	04160-45000	2
408	1416.012612	170.5045433	1901800408	19	018	ΑΝ	ΔΑ		ΑΝ00408	45193088		98011320	419293.5947	4499532.536	04160-44970	2
409	3247.5	294.102725	1901800409	19	018	ΑΝ	ΔΑ		ΑΝ00409	45193088		98011322	419608.9638	4499669.889	04160-44970	2
410	6183	354.4507618	1901800410	19	018	ΑΝ	ΔΑ		ΑΝ00410	45193088		98019327	419860.1657	4499585.309	04160-44970	2
411	1923.985574	223.4410282	1901800411	19	018	ΑΝ	ΔΑ		ΑΝ00411	45193087		98019327	419998.1833	4499435.512	04160-44970	2
412	886.8992099	132.4033229	1901800412	19	018	ΑΝ	ΔΑ		ΑΝ00412	45193088		98011322	420091.5066	4499298.025	04200-44970	2
413	42235.85299	1521.358701	1901800413	19	018	ΑΝ	ΔΔ		ΑΝ00413	45193088		98011320	418842.4019	4499512.574	04160-44970	2
414	2178.675067	199.9186452	1901800414	19	018	ΑΝ	ΔΔ		ΑΝ00414	45193088		98011320	418885.3546	4499648.454	04160-44970	2
415	3598.04142	277.4445226	1901800415	19	018	ΠΑ			ΠΑ00415	45193088		98011322	417907.5866	4499832.196	04160-44970	2
416	716.840907	139.4578294	1901800416	19	018	ΠΔ			ΠΔ00416	45193088		98011322	416384.8556	4500914.026	04160-45000	2
417	2330.065346	474.0064527	1901800417	19	018	ΑΔ			ΑΔ00417	45193088		98026705	416292.2737	4500980.083	04160-45000	2
418	529.4559346	95.47808026	1901800418	19	018	ΑΝ	ΔΑ		ΑΝ00418	45193088		98011320	418692.3903	4498980.88	04160-44970	2
419	1769.839182	212.9534466	1901800419	19	018	ΑΝ	ΔΑ		ΑΝ00419	45193088		98011320	418595.0469	4498557.996	04160-44970	2
420	936.9923218	187.7795325	1901800420	19	018	ΑΝ	ΔΑ		ΑΝ00420	45193087		98019327	420398.1868	4499374.739	04200-44970	2
421	7178.982536	334.2547109	1901800421	19	018	ΑΝ	ΔΑ		ΑΝ00421	45193088		98011322	420168.0125	4498588.158	04200-44970	2
422	17675.5312	610.897721	1901800422	19	018	ΑΝ	ΔΑ		ΑΝ00422	45193088		98011322	420289.1111	4498464.017	04200-44970	2
423	11364.5	496.9764716	1901800423	19	018	ΑΝ	ΔΑ		ΑΝ00423	45193087		98019327	421135.8893	4499322.291	04200-44970	2

ΥΠΟΥΡΓΕΙΟ ΠΕΡΙΒΑΛΛΟΝΤΟΣ, ΕΝΕΡΓΕΙΑΣ ΚΑΙ ΚΛΙΜΑΤΙΚΗΣ ΑΛΛΑΓΗΣ
ΚΤΗΜΑΤΟΛΟΓΙΟ Α.Ε.
ΑΠΟΚΕΝΤΡΩΜΕΝΗ ΔΙΟΙΚΗΣΗ ΜΑΚΕΔΟΝΙΑΣ ΘΡΑΚΗΣ
ΓΕΝΙΚΗ ΔΙΕΥΘΥΝΣΗ ΔΑΣΩΝ ΚΑΙ ΑΓΡΟΤΙΚΩΝ ΥΠΟΘΕΣΕΩΝ
ΔΙΕΥΘΥΝΣΗ ΔΑΣΩΝ ΘΕΣΣΑΛΟΝΙΚΗΣ
ΤΜΗΜΑ ΔΑΣΙΚΩΝ ΧΑΡΤΟΓΡΑΦΗΣΕΩΝ
ΠΕΡΙΦΕΡΕΙΑΚΗ ΕΝΟΤΗΤΑ (πρώην ΝΟΜΟΣ) ΘΕΣΣΑΛΟΝΙΚΗΣ
ΤΟΠΙΚΗ ΚΟΙΝΟΤΗΤΑ ΑΣΒΕΣΤΟΧΩΡΙΟΥ
ΔΗΜΟΥ ΠΥΛΑΙΑΣ - ΧΟΡΤΙΑΤΗ

A/A	AREA	PERIMETER	DKA	NOMOS	OTA	KATHGORDX	KATHGORAL1	KATHGORAL2	LABEL_DX	PHOTO_45	PHOTO_60	PHOTO_PO	POLY_X_CO	POLY_Y_CO	PINAKOKXE	LANDTYPE
424	2473.427293	197.6411226	1901800424	19	018	ΑΝ	ΔΑ		ΑΝ00424	45193088		98011322	421226.6582	4499118.201	04200-44970	2
425	11022.17491	466.6763735	1901800425	19	018	ΑΝ	ΔΑ		ΑΝ00425	45193087		98019328	421573.2579	4498990.859	04200-44970	2
426	3383.5	364.1511483	1901800426	19	018	ΑΝ	ΔΑ		ΑΝ00426	45193087		98019327	421591.5375	4499154.735	04200-44970	2
427	3362.610261	287.424013	1901800427	19	018	ΑΝ	ΔΑ		ΑΝ00427	45193088		98011322	421166.687	4498995.632	04200-44970	2
428	1694.805996	162.8665321	1901800428	19	018	ΑΝ	ΔΑ		ΑΝ00428	45193087		98019328	421603.369	4498768.06	04200-44970	2
429	2594.275471	241.1129255	1901800429	19	018	ΑΝ	ΔΑ		ΑΝ00429	45193087		98019328	421837.3508	4498722.458	04200-44970	2
430	1636	180.4939385	1901800430	19	018	ΑΝ	ΔΑ		ΑΝ00430	45193087		98019328	421851.2154	4498865.326	04200-44970	2
431	1560.5	215.1357642	1901800431	19	018	ΑΝ	ΔΑ		ΑΝ00431	45193087		98019328	421956.4502	4498828.785	04200-44970	2
432	3951.065396	411.0247483	1901800432	19	018	ΑΝ	ΔΑ		ΑΝ00432	45193087		98019362	422063.7781	4498594.651	04200-44970	2
433	1668	282.3187621	1901800433	19	018	ΑΝ	ΔΑ		ΑΝ00433	45193087		98019328	421388.4774	4498689.122	04200-44970	2
434	858	240.0495685	1901800434	19	018	ΑΝ	ΔΑ		ΑΝ00434	45193087		98019328	421662.499	4498601.235	04200-44970	2
435	5192	422.239565	1901800435	19	018	ΑΝ	ΔΔ		ΑΝ00435	45193087		98019328	421131.3059	4498654.505	04200-44970	2
436	6439.5	451.391619	1901800436	19	018	ΑΝ	ΔΔ		ΑΝ00436	45193087		98019328	420701.3424	4498556.954	04200-44970	2
437	2141.859727	293.0683175	1901800437	19	018	ΑΝ	ΔΔ		ΑΝ00437	45193087		98019328	420741.7099	4498625.798	04200-44970	2
438	18126.47446	787.5664723	1901800438	19	018	ΑΝ	ΔΔ		ΑΝ00438	45193087		98019328	420871.3922	4498364.242	04200-44970	2
439	1968.5	184.4716056	1901800439	19	018	ΑΝ	ΔΔ		ΑΝ00439	45193087		98019328	420885.752	4498244.508	04200-44970	2
440	6384.5	648.2537281	1901800440	19	018	ΑΝ	ΔΔ		ΑΝ00440	45193087		98019328	421326.1172	4498045.234	04200-44970	2
441	5722.713132	374.891981	1901800441	19	018	ΑΝ	ΔΔ		ΑΝ00441	45193087		98019328	421505.8148	4498053.503	04200-44970	2
442	6895.5	668.7432252	1901800442	19	018	ΑΝ	ΔΑ		ΑΝ00442	45193087		98019328	421065.7021	4497894.277	04200-44970	2
443	2465	323.9141961	1901800443	19	018	ΑΝ	ΔΑ		ΑΝ00443	45193087		98019328	420672.807	4498043.579	04200-44970	2
444	693.6355559	116.0738698	1901800444	19	018	ΑΝ	ΔΑ		ΑΝ00444	45193087		98019328	420665.6329	4497922.693	04200-44970	2
445	5434.801474	813.0027166	1901800445	19	018	ΑΔ			ΑΔ00445	45193088		98011324	415192.1444	4500226.619	04120-45000	2
446	637.2823938	166.4542688	1901800446	19	018	ΑΔ			ΑΔ00446	45193088		98011324	415829.8836	4499828.803	04120-44970	2
447	1249.8794	205.9697328	1901800447	19	018	ΑΝ	ΔΔ		ΑΝ00447	45193088		98011324	417236.8584	4501476.993	04160-45000	2
448	7176.068815	594.7764417	1901800448	19	018	ΑΝ	ΔΔ		ΑΝ00448	45193088		98011324	417326.8476	4501359.999	04160-45000	2
449	812.1330083	160.0102782	1901800449	19	018	ΑΝ	ΔΔ		ΑΝ00449	45193088		98011324	417483.3492	4501338.614	04160-45000	2
450	12616.9306	839.1675308	1901800450	19	018	ΑΝ	ΔΔ		ΑΝ00450	45193088		98011324	417584.5285	4501023.472	04160-45000	2
451	499.8794458	118.9508008	1901800451	19	018	ΠΔ			ΠΔ00451	45193088		98011324	416771.5128	4501058.755	04160-45000	2
452	112.9683733	45.98312636	1901800452	19	018	ΠΔ			ΠΔ00452	45193087		98019326	420586.0847	4500659.984	04200-45000	2
453	1738.105084	209.3417826	1901800453	19	018	ΠΔ			ΠΔ00453	45193087		98019326	420568.208	4500624.083	04200-45000	2
454	55.89321038	38.19995599	1901800454	19	018	ΠΔ			ΠΔ00454	45193088		98011324	416754.4721	4501024.526	04160-45000	2
455	944.3150643	271.8225836	1901800455	19	018	ΠΑ			ΠΑ00455	45193088		98011322	416651.3548	4500970.439	04160-45000	2
456	3079.984512	307.9656976	1901800456	19	018	ΠΑ			ΠΑ00456	45193088		98011324	416638.1268	4500952.523	04160-45000	2
457	1994.65131	248.937526	1901800457	19	018	ΑΝ	ΔΔ		ΑΝ00457	45193088		98011324	417862.731	4500976.422	04160-45000	2
458	1114.31235	160.1877107	1901800458	19	018	ΠΔ			ΠΔ00458	45193088		98026705	416594.9713	4500965.382	04160-45000	2
459	867.8652689	149.2886273	1901800459	19	018	ΠΑ			ΠΑ00459	45193088		98026705	416576.6576	4500954.959	04160-45000	2
460	10662.03802	851.3198299	1901800460	19	018	ΑΝ	ΔΔ		ΑΝ00460	45193088		98011324	417850.8956	4500891.214	04160-45000	2
461	7514.067667	347.1490974	1901800461	19	018	ΠΑ			ΠΑ00461	45193088		98011324	418009.5109	4500837.821	04160-45000	2
462	4009.709088	486.0300461	1901800462	19	018	ΠΑ			ΠΑ00462	45193088		98011322	418452.9322	4500713.425	04160-45000	2
463	14179.81516	498.4581548	1901800463	19	018	ΠΑ			ΠΑ00463	45193088		98011324	416738.4796	4500722.277	04160-45000	2
464	2055.964593	238.8577311	1901800464	19	018	ΠΑ			ΠΑ00464	45193088		98011324	418098.8822	4500761.733	04160-45000	2
465	3320.5	269.3683604	1901800465	19	018	ΑΝ	ΔΔ		ΑΝ00465	45193088		98011322	418556.1687	4500702.907	04160-45000	2
466	4571.885886	315.1190306	1901800466	19	018	ΠΔ			ΠΔ00466	45193088		98011324	416661.8702	4500682.869	04160-45000	2
467	1872.690264	208.4054258	1901800467	19	018	ΠΑ			ΠΑ00467	45193088		98011324	416618.5179	4500693.649	04160-45000	2
468	4722.5	309.0354395	1901800468	19	018	ΑΔ			ΑΔ00468	45193088		98011324	416857.9783	4500664.673	04160-45000	2
469	4428.287787	332.9754149	1901800469	19	018	ΠΔ			ΠΔ00469	45193088		98011324	416813.4644	4500502.579	04160-45000	2
470	18977.70639	785.6238352	1901800470	19	018	ΠΑ			ΠΑ00470	45193088		98011324	416896.1236	4500410.625	04160-45000	2

ΥΠΟΥΡΓΕΙΟ ΠΕΡΙΒΑΛΛΟΝΤΟΣ, ΕΝΕΡΓΕΙΑΣ ΚΑΙ ΚΛΙΜΑΤΙΚΗΣ ΑΛΛΑΓΗΣ
ΚΤΗΜΑΤΟΛΟΓΙΟ Α.Ε.
ΑΠΟΚΕΝΤΡΩΜΕΝΗ ΔΙΟΙΚΗΣΗ ΜΑΚΕΔΟΝΙΑΣ ΘΡΑΚΗΣ
ΓΕΝΙΚΗ ΔΙΕΥΘΥΝΣΗ ΔΑΣΩΝ ΚΑΙ ΑΓΡΟΤΙΚΩΝ ΥΠΟΘΕΣΕΩΝ
ΔΙΕΥΘΥΝΣΗ ΔΑΣΩΝ ΘΕΣΣΑΛΟΝΙΚΗΣ
ΤΜΗΜΑ ΔΑΣΙΚΩΝ ΧΑΡΤΟΓΡΑΦΗΣΕΩΝ
ΠΕΡΙΦΕΡΕΙΑΚΗ ΕΝΟΤΗΤΑ (πρώην ΝΟΜΟΣ) ΘΕΣΣΑΛΟΝΙΚΗΣ
ΤΟΠΙΚΗ ΚΟΙΝΟΤΗΤΑ ΑΣΒΕΣΤΟΧΩΡΙΟΥ
ΔΗΜΟΥ ΠΥΛΑΙΑΣ - ΧΟΡΤΙΑΤΗ

A/A	AREA	PERIMETER	DKA	NOMOS	OTA	KATHGORDX	KATHGORAL1	KATHGORAL2	LABEL_DX	PHOTO_45	PHOTO_60	PHOTO_PO	POLY_X_CO	POLY_Y_CO	PINAKOKXE	LANDTYPE
471	5358.147392	468.5085274	1901800471	19	018	ΠΑ			ΠΑ00471	45193088		98011322	420481.5322	4498066.237	04200-44970	2
472	206.3494114	138.1367041	1901800472	19	018	ΑΔ			ΑΔ00472	45193088		98026705	416355.5556	4501005.451	04160-45000	2
473	1241.903762	197.21659	1901800473	19	018	ΑΝ	ΔΔ		ΑΝ00473	45193088		98011324	416715.1898	4500506.747	04160-45000	2
474	985.8777764	128.0534072	1901800474	19	018	ΠΑ			ΠΑ00474	45193088		98011322	418437.9157	4500432.538	04160-45000	2
475	1507.477606	175.4184036	1901800475	19	018	ΠΔ			ΠΔ00475	45193088		98011322	416906.5061	4500446.055	04160-45000	2
476	801.1909462	182.9761589	1901800476	19	018	ΠΔ			ΠΔ00476	45193088		98011322	416981.3551	4500433.987	04160-45000	2
477	2268.098211	247.1892257	1901800477	19	018	ΠΑ			ΠΑ00477	45193088		98011322	416976.8999	4500401.311	04160-45000	2
478	1061.024557	135.70173	1901800478	19	018	ΑΔ			ΑΔ00478	45193087		98011322	420071.8507	4500609.397	04200-45000	2
479	798.7638355	168.2011806	1901800479	19	018	ΠΔ			ΠΔ00479	45193087		98019327	420552.6586	4500460.364	04200-45000	2
480	3087.203411	294.3440209	1901800480	19	018	ΑΔ			ΑΔ00480	45193087		98019327	421318.3347	4500418.39	04200-45000	2
481	220.0407083	103.5242295	1901800481	19	018	ΠΔ			ΠΔ00481	45193087		98019327	420494.7761	4500427.883	04200-45000	2
482	847.972077	220.4618669	1901800482	19	018	ΑΔ			ΑΔ00482	45193087		98019327	421241.7761	4500357.904	04200-45000	2
483	3640.665017	408.3535078	1901800483	19	018	ΑΔ			ΑΔ00483	45193087		98011322	420137.6662	4500346.059	04200-45000	2
484	3717.500007	314.2094705	1901800484	19	018	ΠΑ			ΠΑ00484	45193087		98019327	420440.9147	4500420.08	04200-45000	2
485	6752.878559	638.6112625	1901800485	19	018	ΠΑ			ΠΑ00485	45193088		98011322	420437.3623	4500274.17	04200-45000	2
486	6712.693547	542.4573975	1901800486	19	018	ΠΑ			ΠΑ00486	45193087		98019326	420413.1859	4501224.299	04200-45000	2
487	4859.456419	626.9567683	1901800487	19	018	ΠΑ			ΠΑ00487	45193088		98011325	420215.4575	4501421.174	04200-45000	2
488	1290.164167	171.7422244	1901800488	19	018	ΠΑ			ΠΑ00488	45193088		98011324	415675.197	4500633.363	04120-45000	2
489	1488.556287	182.2452846	1901800489	19	018	ΠΑ			ΠΑ00489	45193088		98026705	416570.1633	4501033.508	04160-45000	2
490	32363.82844	972.8515505	1901800490	19	018	ΠΑ			ΠΑ00490	45193088		98011324	417466.2733	4501603.151	04160-45000	2
491	1428.508609	147.4309355	1901800491	19	018	ΠΑ			ΠΑ00491	45193087		98019326	420482.6647	4500856.598	04200-45000	2
492	5356.5	309.7999494	1901800492	19	018	ΑΝ	ΔΑ		ΑΝ00492	45193088		98026705	416849.4245	4501452.008	04160-45000	2
493	15693	658.4668173	1901800493	19	018	ΑΝ	ΔΑ		ΑΝ00493	45193088		98011324	417046.3173	4501421.606	04160-45000	2
494	5010.00135	358.9700567	1901800494	19	018	ΑΝ	ΔΑ		ΑΝ00494	45193088		98026705	416760.4232	4501518.209	04160-45000	2
495	5587.74875	413.3156162	1901800495	19	018	ΑΝ	ΔΑ		ΑΝ00495	45193088		98011324	417278.5793	4501335.038	04160-45000	2
496	14078.69506	542.0885879	1901800496	19	018	ΑΝ	ΔΑ		ΑΝ00496	45193088		98011324	417359.3701	4501886.38	04160-45000	2
497	2414.675866	255.2161003	1901800497	19	018	ΑΝ	ΔΔ		ΑΝ00497	45193088		98011324	417390.0373	4501637.629	04160-45000	2
498	1076.5	141.5538641	1901800498	19	018	ΑΝ	ΔΑ		ΑΝ00498	45193088		98011324	417177.0968	4501234.606	04160-45000	2
499	3954.5	276.3422045	1901800499	19	018	ΑΝ	ΔΑ		ΑΝ00499	45193088		98011324	417161.2699	4501048.358	04160-45000	2
500	1429.5	153.3661931	1901800500	19	018	ΑΝ	ΔΑ		ΑΝ00500	45193088		98011324	417268.4869	4501085.967	04160-45000	2
501	2051.221322	230.2290028	1901800501	19	018	ΑΝ	ΔΑ		ΑΝ00501	45193088		98011324	417863.106	4500795.392	04160-45000	2
502	2391.9576	212.5169933	1901800502	19	018	ΑΝ	ΔΑ		ΑΝ00502	45193088		98011322	418296.2088	4500626.275	04160-45000	2
503	8017.114632	703.3017169	1901800503	19	018	ΑΝ	ΔΑ		ΑΝ00503	45193088		98011322	418369.376	4500494.526	04160-45000	2
504	2364.777788	222.697429	1901800504	19	018	ΑΝ	ΔΑ		ΑΝ00504	45193088		98011322	419002.056	4500439.373	04160-45000	2
505	2215.20225	285.2414297	1901800505	19	018	ΑΝ	ΔΔ		ΑΝ00505	45193088		98011322	418413.3917	4500491.84	04160-45000	2
506	450.4628246	120.648033	1901800506	19	018	ΑΝ	ΔΔ		ΑΝ00506	45193088		98011322	418445.6852	4500609.655	04160-45000	2
507	284.069277	73.40704295	1901800507	19	018	ΠΑ			ΠΑ00507	45193088		98026706	416212.1714	4499551.911	04160-44970	2
508	306.0549047	80.35375759	1901800508	19	018	ΑΝ	ΠΔ		ΑΝ00508	45193088		98011326	416226.7871	4499545.517	04160-44970	2
509	1229.215227	183.3411835	1901800509	19	018	ΠΔ			ΠΔ00509	45193088		98011322	420448.7965	4498063.239	04200-44970	2
510	2034.662641	223.9660045	1901800510	19	018	ΠΑ			ΠΑ00510	45193088		98011325	418197.7608	4498946.474	04160-44970	2
511	197.0392683	57.88688324	1901800511	19	018	ΠΔ			ΠΔ00511	45193088		98011325	418194.1571	4498987.112	04160-44970	2
512	556.9330381	157.344251	1901800512	19	018	ΠΑ			ΠΑ00512	45193088		98011325	418214.0624	4498956.073	04160-44970	2
513	1473.853755	155.935118	1901800513	19	018	ΠΑ			ΠΑ00513	45193088		98011324	418604.9852	4498718.806	04160-44970	2
514	1416.40609	160.4812187	1901800514	19	018	ΠΑ			ΠΑ00514	45193088		98011324	417160.8165	4498787.574	04160-44970	2
515	1289.639289	173.7370134	1901800515	19	018	ΠΑ			ΠΑ00515	45193088		98011322	418262.0116	4500348.38	04160-45000	2
516	1812.333422	354.5544951	1901800516	19	018	ΠΔ			ΠΔ00516	45193088		98011324	417962.085	4500596.851	04160-45000	2
517	4010.741444	263.3208723	1901800517	19	018	ΠΑ			ΠΑ00517	45193088		98011324	417948.7467	4500627.085	04160-45000	2

ΥΠΟΥΡΓΕΙΟ ΠΕΡΙΒΑΛΛΟΝΤΟΣ, ΕΝΕΡΓΕΙΑΣ ΚΑΙ ΚΛΙΜΑΤΙΚΗΣ ΑΛΛΑΓΗΣ
ΚΤΗΜΑΤΟΛΟΓΙΟ Α.Ε.
ΑΠΟΚΕΝΤΡΩΜΕΝΗ ΔΙΟΙΚΗΣΗ ΜΑΚΕΔΟΝΙΑΣ ΘΡΑΚΗΣ
ΓΕΝΙΚΗ ΔΙΕΥΘΥΝΣΗ ΔΑΣΩΝ ΚΑΙ ΑΓΡΟΤΙΚΩΝ ΥΠΟΘΕΣΕΩΝ
ΔΙΕΥΘΥΝΣΗ ΔΑΣΩΝ ΘΕΣΣΑΛΟΝΙΚΗΣ
ΤΜΗΜΑ ΔΑΣΙΚΩΝ ΧΑΡΤΟΓΡΑΦΗΣΕΩΝ
ΠΕΡΙΦΕΡΕΙΑΚΗ ΕΝΟΤΗΤΑ (πρώην ΝΟΜΟΣ) ΘΕΣΣΑΛΟΝΙΚΗΣ
ΤΟΠΙΚΗ ΚΟΙΝΟΤΗΤΑ ΑΣΒΕΣΤΟΧΩΡΙΟΥ
ΔΗΜΟΥ ΠΥΛΑΙΑΣ - ΧΟΡΤΙΑΤΗ

A/A	AREA	PERIMETER	DKA	NOMOS	OTA	KATHGORDX	KATHGORAL1	KATHGORAL2	LABEL_DX	PHOTO_45	PHOTO_60	PHOTO_PO	POLY_X_CO	POLY_Y_CO	PINAKOKXE	LANDTYPE
518	1164.399923	165.8193678	1901800518	19	018	ΠΔ			ΠΔ00518	45193088		98011320	418788.4443	4499386.909	04160-44970	2
519	2698.488398	371.1206994	1901800519	19	018	ΠΑ			ΠΑ00519	45193088		98026705	416376.1226	4500918.868	04160-45000	2
520	7404.799115	362.1384603	1901800520	19	018	ΠΑ			ΠΑ00520	45193088		98011320	418762.4867	4499339.131	04160-44970	2
521	3123.083422	232.3427212	1901800521	19	018	ΠΔ			ΠΔ00521	45193088		98011324	418354.9201	4498998.129	04160-44970	2
522	614.2443487	106.5059811	1901800522	19	018	ΠΑ			ΠΑ00522	45193088		98026705	416293.0444	4500994.7	04160-45000	2
523	4851.00062	472.058472	1901800523	19	018	ΠΔ			ΠΔ00523	45193088		98026705	416327.588	4500966.263	04160-45000	2
524	1390.736584	149.1213023	1901800524	19	018	ΠΑ			ΠΑ00524	45193088		98026705	416325.7783	4501012.247	04160-45000	2
525	376.5	82.37605913	1901800525	19	018	ΑΑ			ΑΑ00525	45193193		98019330	420570.8079	4495678.648	04200-44940	2
526	3172	376.192022	1901800526	19	018	ΑΑ			ΑΑ00526	45193193		98019330	420482.5456	4495682.107	04200-44940	2
527	9301	466.863997	1901800527	19	018	ΑΑ			ΑΑ00527	45193193		98019330	420234.4483	4495792.653	04200-44940	2
528	1507	164.0022508	1901800528	19	018	ΑΑ			ΑΑ00528	45193193		98019330	420246.1919	4495901.902	04200-44940	2
529	777	126.1713815	1901800529	19	018	ΑΑ			ΑΑ00529	45193193		98019330	420970.9406	4495958.208	04200-44940	2
530	672	117.4132658	1901800530	19	018	ΑΑ			ΑΑ00530	45193193		98019330	420920.0744	4495988.101	04200-44940	2
531	2471.5	194.5128927	1901800531	19	018	ΑΑ			ΑΑ00531	45193193		98019330	421001.4661	4495993.401	04200-44940	2
532	1489.5	176.0385057	1901800532	19	018	ΑΑ			ΑΑ00532	45193193		98019330	421021.819	4496103.825	04200-44940	2
533	9535.5	787.8619219	1901800533	19	018	ΑΑ			ΑΑ00533	45193088		98011326	420745.6927	4496086.84	04200-44940	2
534	58599.20687	3264.783637	1901800534	19	018	ΑΑ			ΑΑ00534	45193088		98011326	420583.0432	4495932.023	04200-44940	2
535	2133.5	209.2405472	1901800535	19	018	ΑΑ			ΑΑ00535	45193193		98019330	420833.8985	4496154.19	04200-44940	2
536	225124.0148	3626.218512	1901800536	19	018	ΑΑ			ΑΑ00536	45193193		98019329	420818.6714	4496379.1	04200-44940	2
537	6543.847099	563.509831	1901800537	19	018	ΑΑ			ΑΑ00537	45193087		98019329	420853.2899	4496797.386	04200-44940	2
538	5435.173411	316.1124474	1901800538	19	018	ΑΑ			ΑΑ00538	45193193		98019329	419499.6536	4497141.881	04160-44970	2
539	9835.032547	398.511199	1901800539	19	018	ΑΑ			ΑΑ00539	45193193		98019329	419521.5583	4497301.238	04160-44970	2
540	10546.46319	634.7337332	1901800540	19	018	ΑΑ			ΑΑ00540	45193087		98019328	420619.6081	4497965.722	04200-44970	2
541	5059.5	388.652568	1901800541	19	018	ΑΑ			ΑΑ00541	45193087		98019328	420763.815	4498006.727	04200-44970	2
542	9139	625.5481743	1901800542	19	018	ΑΑ			ΑΑ00542	45193087		98019328	421713.4762	4498016.005	04200-44970	2
543	811.1415023	162.2158704	1901800543	19	018	ΑΑ			ΑΑ00543	45193088		98011320	418272.0357	4498212.243	04160-44970	2
544	4072.027786	283.3075261	1901800544	19	018	ΑΑ			ΑΑ00544	45193088		98011325	417823.8389	4498325.13	04160-44970	2
545	1795.988141	167.1572425	1901800545	19	018	ΑΑ			ΑΑ00545	45193088		98011320	418515.3515	4498395.736	04160-44970	2
546	1212.447385	145.220293	1901800546	19	018	ΑΑ			ΑΑ00546	45193088		98011320	418415.1906	4498395.803	04160-44970	2
547	976.5888227	127.8920063	1901800547	19	018	ΑΑ			ΑΑ00547	45193088		98011320	418489.8011	4498434.16	04160-44970	2
548	1195.260277	147.9085314	1901800548	19	018	ΑΑ			ΑΑ00548	45193087		98019328	421697.8759	4498433.665	04200-44970	2
549	2174.268818	214.3425064	1901800549	19	018	ΑΑ			ΑΑ00549	45193088		98011325	417678.8917	4498444.407	04160-44970	2
550	270.9128623	84.20424505	1901800550	19	018	ΑΑ			ΑΑ00550	45193088		98011320	418649.6538	4498480.15	04160-44970	2
551	11876.49051	538.5494484	1901800551	19	018	ΑΑ			ΑΑ00551	45193087		98019328	420077.0627	4498445.144	04200-44970	2
552	1377.990359	162.5851842	1901800552	19	018	ΑΑ			ΑΑ00552	45193088		98011320	418597.6119	4498529.772	04160-44970	2
553	2289	301.0619658	1901800553	19	018	ΑΑ			ΑΑ00553	45193087		98019328	421553.5874	4498523.471	04200-44970	2
554	3849.968044	422.2688987	1901800554	19	018	ΑΑ			ΑΑ00554	45193088		98011325	417840.5232	4498510.387	04160-44970	2
555	28662.69914	1677.375745	1901800555	19	018	ΑΑ			ΑΑ00555	45193088		98011320	418284.3069	4498445.065	04160-44970	2
556	2055.711941	182.8169953	1901800556	19	018	ΑΑ			ΑΑ00556	45193088		98011325	417001.6976	4498561.006	04160-44970	2
557	1802.656721	192.0947859	1901800557	19	018	ΑΑ			ΑΑ00557	45193088		98011325	418169.2711	4498603.223	04160-44970	2
558	3633.994103	252.8370138	1901800558	19	018	ΑΑ			ΑΑ00558	45193088		98011324	418526.8786	4498603.816	04160-44970	2
559	17253.5	796.9166679	1901800559	19	018	ΑΑ			ΑΑ00559	45193087		98019328	421418.0005	4498619.36	04200-44970	2
560	1078.5	298.5540891	1901800560	19	018	ΑΑ			ΑΑ00560	45193087		98019328	421393.4437	4498700.858	04200-44970	2
561	4106.481407	486.0583504	1901800561	19	018	ΑΑ			ΑΑ00561	45193088		98011324	417629.0452	4498694.515	04160-44970	2
562	2606.86365	277.0467997	1901800562	19	018	ΑΑ			ΑΑ00562	45193088		98011320	418777.8149	4498754.775	04160-44970	2
563	50393.71484	1268.020552	1901800563	19	018	ΑΑ			ΑΑ00563	45193087		98019328	421933.2277	4498721.626	04200-44970	2
564	2738.5	211.3359811	1901800564	19	018	ΑΑ			ΑΑ00564	45193087		98019328	421899.6009	4498855.77	04200-44970	2

ΥΠΟΥΡΓΕΙΟ ΠΕΡΙΒΑΛΛΟΝΤΟΣ, ΕΝΕΡΓΕΙΑΣ ΚΑΙ ΚΛΙΜΑΤΙΚΗΣ ΑΛΛΑΓΗΣ
ΚΤΗΜΑΤΟΛΟΓΙΟ Α.Ε.
ΑΠΟΚΕΝΤΡΩΜΕΝΗ ΔΙΟΙΚΗΣΗ ΜΑΚΕΔΟΝΙΑΣ ΘΡΑΚΗΣ
ΓΕΝΙΚΗ ΔΙΕΥΘΥΝΣΗ ΔΑΣΩΝ ΚΑΙ ΑΓΡΟΤΙΚΩΝ ΥΠΟΘΕΣΕΩΝ
ΔΙΕΥΘΥΝΣΗ ΔΑΣΩΝ ΘΕΣΣΑΛΟΝΙΚΗΣ
ΤΜΗΜΑ ΔΑΣΙΚΩΝ ΧΑΡΤΟΓΡΑΦΗΣΕΩΝ
ΠΕΡΙΦΕΡΕΙΑΚΗ ΕΝΟΤΗΤΑ (πρώην ΝΟΜΟΣ) ΘΕΣΣΑΛΟΝΙΚΗΣ
ΤΟΠΙΚΗ ΚΟΙΝΟΤΗΤΑ ΑΣΒΕΣΤΟΧΩΡΙΟΥ
ΔΗΜΟΥ ΠΥΛΑΙΑΣ - ΧΟΡΤΙΑΤΗ

A/A	AREA	PERIMETER	DKA	NOMOS	OTA	KATHGORDX	KATHGORAL1	KATHGORAL2	LABEL_DX	PHOTO_45	PHOTO_60	PHOTO_PO	POLY_X_CO	POLY_Y_CO	PINAKOKXE	LANDTYPE
565	22179.14561	967.2529903	1901800565	19	018	AA			AA00565	45193087		98019362	422099.4162	4498767.871	04200-44970	2
566	485.1695746	88.94944581	1901800566	19	018	AA			AA00566	45193088		98011320	418713.4311	4498975.657	04160-44970	2
567	13303	485.6566533	1901800567	19	018	AA			AA00567	45193087		98019363	423504.4906	4498946.254	04200-44970	2
568	29138.5	1118.080766	1901800568	19	018	AA			AA00568	45193087		98019363	422759.3948	4498864.756	04200-44970	2
569	45639.69112	1792.855737	1901800569	19	018	AA			AA00569	45193087		98019328	421716.1481	4498788.263	04200-44970	2
570	3670.5	330.556757	1901800570	19	018	AA			AA00570	45193087		98019363	423285.0214	4499165.355	04200-44970	2
571	1400	162.6745948	1901800571	19	018	AA			AA00571	45193087		98019363	422778.3411	4499187.278	04200-44970	2
572	18860.98161	694.8631633	1901800572	19	018	AA			AA00572	45193088		98011325	418189.4695	4499120.32	04160-44970	2
573	5862.827588	331.5642659	1901800573	19	018	AA			AA00573	45193088		98011324	416654.4503	4499185.253	04160-44970	2
574	31541.05831	1556.743094	1901800574	19	018	AA			AA00574	45193087		98019363	422171.8499	4499106.754	04200-44970	2
575	5577.5	290.9112394	1901800575	19	018	AA			AA00575	45193087		98019363	423612.0177	4499238.35	04200-44970	2
576	5074.5	295.7725503	1901800576	19	018	AA			AA00576	45193087		98019363	423060.0585	4499251.792	04200-44970	2
577	28234.88747	1206.758663	1901800577	19	018	AA			AA00577	45193087		98019327	421275.7546	4499231.46	04200-44970	2
578	562.0625021	165.2475597	1901800578	19	018	AA			AA00578	45193088		98011320	419686.8813	4499280.882	04160-44970	2
579	4107.491763	253.0347885	1901800579	19	018	AA			AA00579	45193088		98011325	418401.6093	4499276.997	04160-44970	2
580	93.1648398	51.15746085	1901800580	19	018	AA			AA00580	45193088		98011320	419662.178	4499335.317	04160-44970	2
581	1376.022438	160.0730897	1901800581	19	018	AA			AA00581	45193088		98011325	418252.0586	4499324.035	04160-44970	2
582	61570.46534	2362.805196	1901800582	19	018	AA			AA00582	45193087		98019327	421704.3795	4499219.701	04200-44970	2
583	1656.85596	216.2723592	1901800583	19	018	AA			AA00583	45193087		98019327	420034.0799	4499330.533	04200-44970	2
584	17835.25721	681.7056338	1901800584	19	018	AA			AA00584	45193088		98011320	419569.164	4499292.319	04160-44970	2
585	5118.80477	274.9467578	1901800585	19	018	AA			AA00585	45193088		98011322	418676.0696	4499370.674	04160-44970	2
586	4071.354092	275.9230383	1901800586	19	018	AA			AA00586	45193088		98011325	418433.5751	4499393.398	04160-44970	2
587	5907.036718	455.0832424	1901800587	19	018	AA			AA00587	45193088		98011320	419791.8597	4499388.28	04160-44970	2
588	18765.57729	771.8779322	1901800588	19	018	AA			AA00588	45193087		98019363	422103.9745	4499371.746	04200-44970	2
589	6406.771645	406.2353022	1901800589	19	018	AA			AA00589	45193087		98019327	421067.871	4499420.495	04200-44970	2
590	14121.5	579.5675177	1901800590	19	018	AA			AA00590	45193087		98019363	423085.2677	4499424.94	04200-44970	2
591	5654.587767	437.5782481	1901800591	19	018	AA			AA00591	45193087		98019327	420119.0843	4499499.408	04200-44970	2
592	17881.33387	882.4519659	1901800592	19	018	AA			AA00592	45193088		98011322	418305.1405	4499489.349	04160-44970	2
593	1086.470185	148.8059151	1901800593	19	018	AA			AA00593	45193088		98011324	418367.8303	4499573.834	04160-44970	2
594	9510.991533	516.6058981	1901800594	19	018	AA			AA00594	45193087		98019327	419990.8652	4499506.318	04160-44970	2
595	22723	740.2003472	1901800595	19	018	AA			AA00595	45193087		98019363	422523.6007	4499558.901	04200-44970	2
596	25773.30986	788.7264643	1901800596	19	018	AA			AA00596	45193087		98019327	420288.8863	4499690.844	04200-44970	2
597	5061.328685	332.4822263	1901800597	19	018	AA			AA00597	45193087		98019327	420491.2687	4499723.4	04200-44970	2
598	17837.41756	598.8713614	1901800598	19	018	AA			AA00598	45193088		98011324	417575.1296	4499746.295	04160-44970	2
599	2488.5	197.6877306	1901800599	19	018	AA			AA00599	45193087		98019363	422678.9086	4499825.468	04200-44970	2
600	916	144.7488547	1901800600	19	018	AA			AA00600	45193088		98011324	416660	4499852	04160-44970	2
601	3974.986303	442.4897052	1901800601	19	018	AA			AA00601	45193088		98011322	420285.0294	4499843.204	04200-44970	2
602	1218.638468	299.9757647	1901800602	19	018	AA			AA00602	45193087		98019327	420461.6658	4499856.669	04200-44970	2
603	59293.78874	1534.491154	1901800603	19	018	AA			AA00603	45193088		98011324	418177.6244	4499766.379	04160-44970	2
604	6559.93705	367.8576224	1901800604	19	018	AA			AA00604	45193088		98011324	416766.1678	4499878.98	04160-44970	2
605	6708.770168	464.7355428	1901800605	19	018	AA			AA00605	45193088		98011324	417837.0182	4499897.455	04160-44970	2
606	239.1562053	108.5772262	1901800606	19	018	AA			AA00606	45193088		98011322	418992.4228	4500005.291	04160-45000	2
607	14661.63127	505.5973635	1901800607	19	018	AA			AA00607	45193087		98019363	422342.6453	4499965.915	04200-44970	2
608	22858.08311	648.2446729	1901800608	19	018	AA			AA00608	45193088		98011322	419606.3485	4499936.653	04160-44970	2
609	5392.791212	359.6442892	1901800609	19	018	AA			AA00609	45193088		98011324	417448.9458	4500076.485	04160-45000	2
610	5553.687655	345.3878089	1901800610	19	018	AA			AA00610	45193087		98019327	420332.2234	4500068.461	04200-45000	2
611	2662.219435	242.9375437	1901800611	19	018	AA			AA00611	45193088		98011322	418423.3043	4500150.779	04160-45000	2

ΥΠΟΥΡΓΕΙΟ ΠΕΡΙΒΑΛΛΟΝΤΟΣ, ΕΝΕΡΓΕΙΑΣ ΚΑΙ ΚΛΙΜΑΤΙΚΗΣ ΑΛΛΑΓΗΣ
ΚΤΗΜΑΤΟΛΟΓΙΟ Α.Ε.
ΑΠΟΚΕΝΤΡΩΜΕΝΗ ΔΙΟΙΚΗΣΗ ΜΑΚΕΔΟΝΙΑΣ ΘΡΑΚΗΣ
ΓΕΝΙΚΗ ΔΙΕΥΘΥΝΣΗ ΔΑΣΩΝ ΚΑΙ ΑΓΡΟΤΙΚΩΝ ΥΠΟΘΕΣΕΩΝ
ΔΙΕΥΘΥΝΣΗ ΔΑΣΩΝ ΘΕΣΣΑΛΟΝΙΚΗΣ
ΤΜΗΜΑ ΔΑΣΙΚΩΝ ΧΑΡΤΟΓΡΑΦΗΣΕΩΝ
ΠΕΡΙΦΕΡΕΙΑΚΗ ΕΝΟΤΗΤΑ (πρώην ΝΟΜΟΣ) ΘΕΣΣΑΛΟΝΙΚΗΣ
ΤΟΠΙΚΗ ΚΟΙΝΟΤΗΤΑ ΑΣΒΕΣΤΟΧΩΡΙΟΥ
ΔΗΜΟΥ ΠΥΛΑΙΑΣ - ΧΟΡΤΙΑΤΗ

A/A	AREA	PERIMETER	DKA	NOMOS	OTA	KATHGORDX	KATHGORAL1	KATHGORAL2	LABEL_DX	PHOTO_45	PHOTO_60	PHOTO_PO	POLY_X_CO	POLY_Y_CO	PINAKOKXE	LANDTYPE
612	6067.16428	357.4187358	1901800612	19	018	AA			AA00612	45193087		98019327	421095.0922	4500163.49	04200-45000	2
613	2104.280596	185.7406227	1901800613	19	018	AA			AA00613	45193088		98026706	416095.9075	4500213.607	04160-45000	2
614	1030.6579	135.5164262	1901800614	19	018	AA			AA00614	45193088		98011322	418734.0142	4500234.177	04160-45000	2
615	3736.188673	271.5436896	1901800615	19	018	AA			AA00615	45193087		98019327	421638.905	4500302.019	04200-45000	2
616	106.0662614	74.14461791	1901800616	19	018	AA			AA00616	45193087		98019327	420454.0926	4500333.898	04200-45000	2
617	2322.776856	291.225247	1901800617	19	018	AA			AA00617	45193088		98011322	419357.3634	4500298.272	04160-45000	2
618	1130.732854	232.3715439	1901800618	19	018	AA			AA00618	45193087		98019327	420424.587	4500372.768	04200-45000	2
619	55444.98381	1289.313852	1901800619	19	018	AA			AA00619	45193088		98011324	417395.6491	4500261.048	04160-45000	2
620	4233.352475	297.6044692	1901800620	19	018	AA			AA00620	45193087		98019327	421646.1909	4500367.64	04200-45000	2
621	4358.52309	295.7727382	1901800621	19	018	AA			AA00621	45193088		98011324	418296.1764	4500385.626	04160-45000	2
622	4111.687146	324.0197597	1901800622	19	018	AA			AA00622	45193087		98019327	421352.2127	4500404.667	04200-45000	2
623	5558.383902	334.8769071	1901800623	19	018	AA			AA00623	45193088		98011322	418390.2243	4500416.381	04160-45000	2
624	3485.880888	449.9917373	1901800624	19	018	AA			AA00624	45193087		98019326	421225.4987	4500438.12	04200-45000	2
625	4999.97841	276.2258735	1901800625	19	018	AA			AA00625	45193088		98011324	418060.3748	4500505.423	04160-45000	2
626	8510.995164	472.5499264	1901800626	19	018	AA			AA00626	45193088		98011322	418312.9286	4500533.074	04160-45000	2
627	91949.36821	2831.974131	1901800627	19	018	AA			AA00627	45193088		98011322	418749.6339	4500415.757	04160-45000	2
628	11933.99941	446.2377888	1901800628	19	018	AA			AA00628	45193088		98011322	418661.4991	4500566.046	04160-45000	2
629	3238.787186	249.9739632	1901800629	19	018	AA			AA00629	45193088		98011324	416992.1099	4500620.882	04160-45000	2
630	2928.020194	510.9447908	1901800630	19	018	AA			AA00630	45193087		98019326	420516.9573	4500620.468	04200-45000	2
631	7999.487307	383.1956317	1901800631	19	018	AA			AA00631	45193087		98019326	421501.947	4500632.413	04200-45000	2
632	235.3068705	63.05014988	1901800632	19	018	AA			AA00632	45193088		98026705	416180.8777	4500716.695	04160-45000	2
633	761.7805775	143.2374578	1901800633	19	018	AA			AA00633	45193088		98026705	416194.9815	4500704.088	04160-45000	2
634	15554.48762	744.130246	1901800634	19	018	AA			AA00634	45193088		98011324	416757.3849	4500631.714	04160-45000	2
635	2042.087141	187.9578032	1901800635	19	018	AA			AA00635	45193088		98011324	416517.4759	4500735.971	04160-45000	2
636	18925.16541	738.7271312	1901800636	19	018	AA			AA00636	45193088		98011324	418094.2442	4500687.016	04160-45000	2
637	8105.518675	412.8693082	1901800637	19	018	AA			AA00637	45193087		98019326	420304.6722	4500733.816	04200-45000	2
638	3262.127722	228.2757117	1901800638	19	018	AA			AA00638	45193088		98026705	416436.0138	4500779.661	04160-45000	2
639	1411.102301	272.686285	1901800639	19	018	AA			AA00639	45193088		98026705	416101.2893	4500794.091	04160-45000	2
640	45.4941112	33.28078232	1901800640	19	018	AA			AA00640	45193087		98019326	420502.7183	4500838.148	04200-45000	2
641	1414.920615	152.7636763	1901800641	19	018	AA			AA00641	45193088		98026705	416411.5543	4500825.524	04160-45000	2
642	37.86633752	56.87844814	1901800642	19	018	AA			AA00642	45193087		98019326	420465.8018	4500848.734	04200-45000	2
643	623.216937	103.7179598	1901800643	19	018	AA			AA00643	45193088		98026705	416092.4965	4500855.934	04160-45000	2
644	54.84553198	35.46878614	1901800644	19	018	AA			AA00644	45193088		98011322	420480.9549	4500880.839	04200-45000	2
645	1840.388226	217.3564209	1901800645	19	018	AA			AA00645	45193088		98026705	416356.6104	4500876.173	04160-45000	2
646	2253.566369	221.3125157	1901800646	19	018	AA			AA00646	45193088		98026705	416493.2553	4500862.213	04160-45000	2
647	20569.73565	752.6795405	1901800647	19	018	AA			AA00647	45193087		98019326	420658.2205	4500844.877	04200-45000	2

ΕΘΝΙΚΟ ΤΥΠΟΓΡΑΦΕΙΟ

ΕΦΗΜΕΡΙΣ ΤΗΣ ΚΥΒΕΡΝΗΣΕΩΣ

ΤΙΜΗ ΠΩΛΗΣΗΣ ΦΥΛΛΩΝ ΤΗΣ ΕΦΗΜΕΡΙΔΑΣ ΤΗΣ ΚΥΒΕΡΝΗΣΕΩΣ

Σε έντυπη μορφή:

- Για τα Φ.Ε.Κ. από 1 έως 16 σελίδες σε 1 € προσαυξανόμενη κατά 0,20 € για κάθε επιπλέον οκτασέλιδο ή μέρος αυτού.
- Για τα φωτοαντίγραφα Φ.Ε.Κ. σε 0,15 € ανά σελίδα.

Σε μορφή DVD/CD:

Τεύχος	Ετήσια έκδοση	Τριμηνιαία έκδοση	Μηνιαία έκδοση
Α΄	150 €	40 €	15 €
Β΄	300 €	80 €	30 €
Γ΄	50 €	-	-
Υ.Ο.Δ.Δ.	50 €	-	-
Δ΄	110 €	30 €	-

Τεύχος	Ετήσια έκδοση	Τριμηνιαία έκδοση	Μηνιαία έκδοση
Α.Α.Π.	110 €	30 €	-
Ε.Β.Ι.	100 €	-	-
Α.Ε.Δ.	5 €	-	-
Δ.Δ.Σ.	200 €	-	20 €
Α.Ε.-Ε.Π.Ε.	-	-	100 €

- Η τιμή πώλησης μεμονωμένων Φ.Ε.Κ. σε μορφή cd-rom από εκείνα που διατίθενται σε ψηφιακή μορφή και μέχρι 100 σελίδες, σε 5 € προσαυξανόμενη κατά 1 € ανά 50 σελίδες.

ΕΤΗΣΙΕΣ ΣΥΝΔΡΟΜΕΣ Φ.Ε.Κ.

Τεύχος	Έντυπη μορφή
Α΄	225 €
Β΄	320 €
Γ΄	65 €
Υ.Ο.Δ.Δ.	65 €

Τεύχος	Έντυπη μορφή
Δ΄	160 €
Α.Α.Π.	160 €
Ε.Β.Ι.	65 €
Α.Ε.Δ.	10 €

Τεύχος	Έντυπη μορφή
Α.Ε.-Ε.Π.Ε.	2.250 €
Δ.Δ.Σ.	225 €
Α.Σ.Ε.Π.	70 €
Ο.Π.Κ.	-

- Το τεύχος Α.Σ.Ε.Π. (έντυπη μορφή) θα αποστέλλεται σε συνδρομητές ταχυδρομικά, με την επιβάρυνση των 70 €, ποσό το οποίο αφορά τα ταχυδρομικά έξοδα.

- Η καταβολή γίνεται σε όλες τις Δημόσιες Οικονομικές Υπηρεσίες (Δ.Ο.Υ.). Το πρωτότυπο διπλότυπο (έγγραφο αριθμ. πρωτ. 9067/28.2.2005 2η Υπηρεσία Επιτρόπου Ελεγκτικού Συνεδρίου) με φροντίδα των ενδιαφερομένων, πρέπει να αποστέλλεται ή να κατατίθεται στο Εθνικό Τυπογραφείο (Καποδιστρίου 34, Τ.Κ. 104 32 Αθήνα).
- Σημειώνεται ότι φωτοαντίγραφα διπλοτύπων, ταχυδρομικές Επιταγές για την εξόφληση της συνδρομής, δεν γίνονται δεκτά και θα επιστρέφονται.
- Οι οργανισμοί τοπικής αυτοδιοίκησης, τα νομικά πρόσωπα δημοσίου δικαίου, τα μέλη της Ένωσης Ιδιοκτητών Ημερησίου Τύπου Αθηνών και Επαρχίας, οι τηλεοπτικοί και ραδιοφωνικοί σταθμοί, η Ε.Σ.Η.Ε.Α, τα τριτοβάθμια συνδικαλιστικά όργανα και οι τριτοβάθμιες επαγγελματικές ενώσεις δικαιούνται έκπτωσης πενήντα τοις εκατό (50%) επί της ετήσιας συνδρομής.
- Το ποσό υπέρ ΤΑ.Π.Ε.Τ. (5% επί του ποσού συνδρομής), καταβάλλεται ολόκληρο (Κ.Α.Ε. 3512) και υπολογίζεται πριν την έκπτωση.
- Στην Ταχυδρομική συνδρομή του τεύχους Α.Σ.Ε.Π. δεν γίνεται έκπτωση.

Πληροφορίες για δημοσιεύματα που καταχωρίζονται στα Φ.Ε.Κ. στο τηλ.: 210 5279000.
Φωτοαντίγραφα παλαιών Φ.Ε.Κ.: τηλ.: 210 8220885.

Τα φύλλα όλων των τευχών της Εφημερίδας της Κυβερνήσεως διατίθενται δωρεάν σε ηλεκτρονική μορφή από την ιστοσελίδα του Εθνικού Τυπογραφείου (www.et.gr)

Ηλεκτρονική Διεύθυνση: http://www.et.gr - e-mail: webmaster.et@et.gr

ΟΙ ΥΠΗΡΕΣΙΕΣ ΕΞΥΠΗΡΕΤΗΣΗΣ ΠΟΛΙΤΩΝ ΛΕΙΤΟΥΡΓΟΥΝ ΚΑΘΗΜΕΡΙΝΑ ΑΠΟ 08:00 ΜΕΧΡΙ 13:30

04004760609130096

ΑΠΟ ΤΟ ΕΘΝΙΚΟ ΤΥΠΟΓΡΑΦΕΙΟ
ΚΑΠΟΔΙΣΤΡΙΟΥ 34 * ΑΘΗΝΑ 104 32 * ΤΗΛ. 210 52 79 000 * FAX 210 52 21 004