



04004630606020008



3989

ΕΦΗΜΕΡΙΣ ΤΗΣ ΚΥΒΕΡΝΗΣΕΩΣ

ΤΗΣ ΕΛΛΗΝΙΚΗΣ ΔΗΜΟΚΡΑΤΙΑΣ

ΤΕΥΧΟΣ ΤΕΤΑΡΤΟ

Αρ. Φύλλου 463

6 Ιουνίου 2002

ΠΕΡΙΕΧΟΜΕΝΑ

ΑΠΟΦΑΣΕΙΣ

- Κήρυξη αναδασωτέας έκτασης 4,430 στρεμμάτων, στη θέση «Παλιό Κλήμα - Καρβελεΐκα» περιφέρειας Δήμου Σκοπέλου, Ν. Μαγνησίας 1
- Κήρυξη αναδασωτέας έκτασης εμβαδού 2.780 τετρ. μετρ. στη θέση «Ταράτσι» Δημ. Διαμ. Καθενών Δήμου Διρφύων Νομού Εύβοιας..... 2
- Κήρυξη αναδασωτέας έκτασης εμβαδού 445 τετρ. μετρ. στην θέση «Μάρμαρα» Δημ. Διαμ. Αλιβερίου Δήμου Ταμυνέων Νομού Εύβοιας..... 3

ΑΠΟΦΑΣΕΙΣ

- Αριθ. 1357 (1)
Κήρυξη αναδασωτέας έκτασης 4,430 στρεμμάτων, στη θέση «Παλιό Κλήμα - Καρβελεΐκα» περιφέρειας Δήμου Σκοπέλου, Ν. Μαγνησίας.

Ο ΓΕΝΙΚΟΣ ΓΡΑΜΜΑΤΕΑΣ
ΠΕΡΙΦΕΡΕΙΑΣ ΘΕΣΣΑΛΙΑΣ

Έχοντας υπόψη :

1. Τις διατάξεις του Ν. 3200/55 περί διοικητικής αποκέντρωσης όπως τροποποιήθηκαν και συμπληρώθηκαν μεταγενέστερα με το Ν.Δ. 532/70 .
2. Τις διατάξεις του άρθρου 117 παρ. 3 του Συντάγματος.
3. Τις διατάξεις του Ν. 998/79 «Περί προστασίας Δασών κ.λ.π.» και ειδικότερα :
 - α) Του άρθρου 41 παρ. 1.
 - β) Του άρθρου 38 παρ. 1.
 - γ) Του άρθρου 43.

4. Τις διαταγές του Υπουργείου Γεωργίας:

- α) 160417 /1180/8.7.80 και
- β) 182447/3049/24.9. 80.

5. Το Ν. 2503/30.5.97 «Περί διοίκησης, αποκέντρωσης, στελέχωσης της Περιφέρειας κ.α. δ/Ξεις».

6. Την 1860/23.4.2001 (ΦΕΚ 421/12.4.2001) απόφαση του Γενικού Γραμματέα της Περιφέρειας Θεσσαλίας, περί εξουσιοδότησεως των Δ/ντών Δασών των Νομών της Περιφέρειας να υπογράφουν με εντολή του αποφάσεις για την κήρυξη αναδασωτέων εκτάσεων.

7. Την 672/26.4.2002 πρόταση του Δασαρχείου Σκοπέλου, με την οποία προτείνεται η κήρυξη της έκτασης που αναφέρεται στο θέμα ως αναδασωτέας, αποφασίζουμε:

Κηρύσσουμε αναδασωτέα με σκοπό τη διατήρηση του χαρακτήρα της, ως δασική και την αποκατάσταση με φυσική αναγέννηση της βλάστησης, που κάηκε, τη διακατεχόμενη δασική έκταση με δασικό χαρακτήρα, εμβαδού 4,430 στρεμ., που βρίσκεται στη θέση «Παλιό Κλήμα - Καρβελεΐκα» περιφέρειας Δήμου Σκοπέλου, Ν. Μαγνησίας και προσδιορίζεται από τα στοιχεία Α, Β, Γ, Δ, Ε, Ζ, Η, Θ, Ι, Κ, Λ, Μ, Α και έχει όρια:

Ανατολικά: Διακατεχόμενο δάσος.

Δυτικά: Αγρό

Βόρεια: Αγρό

Νότια: Αγρό

όπως φαίνεται στο συνημμένο διάγραμμα, που αποτελεί αναπόσπαστο μέρος της απόφασης αυτής.

Η απόφαση αυτή να δημοσιευθεί στην Εφημερίδα της Κυβερνήσεως.

Βόλος, 15 Μαΐου 2002

Με εντολή Γενικού Γραμματέα Περιφέρειας
Ο Διευθυντής Δασών
ΕΥΣΤ. ΣΤΑΘΑΡΑΚΟΣ

ΤΟΠΟΓΡΑΦΙΚΟ ΔΙΑΓΡΑΜΜΑ ΚΑΕΙΣΗΣ ΕΚΤΑΣΗΣ ΣΤΗ ΘΕΣΗ «ΠΑΛΙΟ ΚΛΗΜΑ-ΚΑΡΒΕΛΕΪΚΑ» ΠΕΡΙΟΧΗΣ ΔΗΜΟΥ ΣΚΟΠΕΛΟΥ ΜΕ ΕΜΒΑΔΟΝ $E_{ΑΒΓΕΖΗΘΙΚΛΜΑ}=4.430\tau.μ.$ ΑΠΟΤΕΛΟΥΜΕΝΟ ΑΠΟ ΔΑΣΟΣ ΧΑΛΕΠΙΟΥ ΠΕΥΚΗΣ ΜΕ ΥΠΟΡΟΦΟ ΛΕΙΦΥΛΛΑ ΠΛΑΤΥΦΥΛΛΑ

ΑΝΗΚΕΙ ΣΤΗΝ 1357/15-5-02 ΑΠΟΦΑΣΗ Γ. Γ. Περ. ΘΕΣΣΑΛΙΑΣ

ΚΛΙΜΑΚΑ 1:1000

ΧΑΡΤΗΣ ΠΡΟΣΑΝΑΤΟΛΙΣΜΟΥ

ΚΛΙΜΑΚΑ 1:30000

■ ΚΑΕΙΣΑ ΕΚΤΑΣΗ

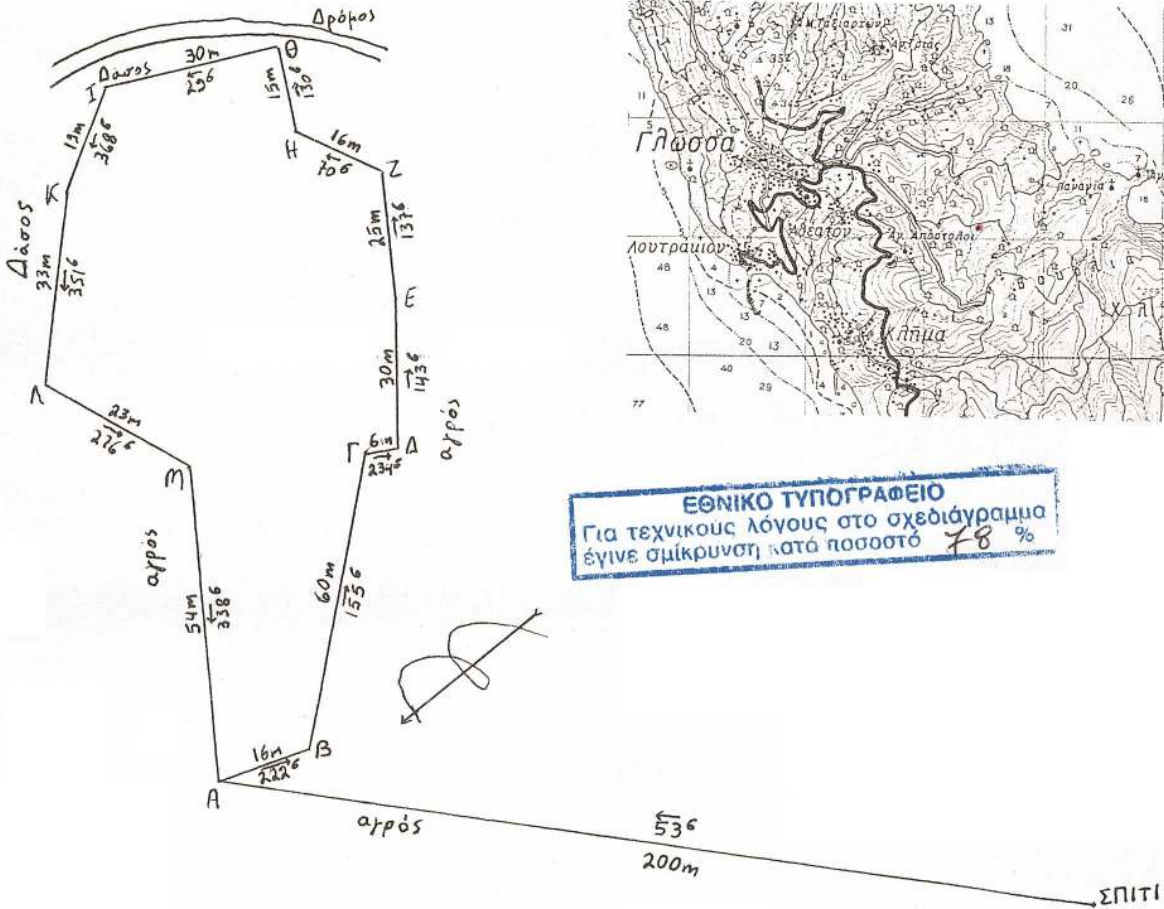

ΕΘΝΙΚΟ ΤΥΠΟΓΡΑΦΕΙΟ
Για τεχνικούς λόγους στο σχεδιάγραμμα
έγινε σμίκρυνση κατά ποσοστό 78 %

Ο ΣΥΝΤΑΞΑΣ
ΣΚΟΠΕΛΟΣ 26-4-2002

ΑΜΠΑΤΖΗΣ ΘΕΟΔΟΣΙΟΣ
ΔΑΣΟΛΟΓΟΣ

ΘΕΩΡΗΘΗΚΕ
ΣΚΟΠΕΛΟΣ 26-4-2002
Ο ΔΑΣΑΡΧΗΣ ΣΚΟΠΕΛΟΥ

ΔΕΛΑΣΙΟΣ ΠΑΠΑΓΙΑΝΝΗΣ
ΔΑΣΟΛΟΓΟΣ με Αριθμό Δ/ΝΤΟΥ

ΕΘΝΙΚΗ ΔΗΜΟΚΡΑΤΙΑ
ΠΕΡΙΟΧΗ ΠΕΡΙΦΕΡΕΙΑ ΘΕΣΣΑΛΙΑΣ
ΘΕΩΡΗΘΗΚΕ
ΒΟΛΟΣ 15-5-2002
Ο Δ/ΝΤΗΣ ΔΑΣΩΝ

Ευαγγ. Σταδοράκος

Αριθ. 1539

(2)
Κήρυξη αναδασωτέας έκτασης εμβαδού 2.780 τετρ. μετρ. στη θέση «Ταράτσι» Δημ. Διαμ. Καθενών Δήμου Διρφύων Νομού Εύβοιας.

Ο ΓΕΝΙΚΟΣ ΓΡΑΜΜΑΤΕΑΣ
ΠΕΡΙΦΕΡΕΙΑΣ ΣΤΕΡΕΑΣ ΕΛΛΑΔΑΣ

Έχοντας υπόψη:

1. Τις διατάξεις του Ν. 2503/97 (ΦΕΚ107Α/97) «Διοίκηση - Στελέχωση της Περιφέρειας - Ρύθμιση θεμάτων για την τοπική αυτοδιοίκηση κ.λ.π.».
2. Την 6747/29.9.97 (ΦΕΚ 242/Β/98) Απόφαση του Γενικού Γραμματέα Περιφέρειας Στερεάς Ελλάδας «Μεταβίβαση αρμοδιοτήτων στους προϊσταμένους των Δασικών Υπηρεσιών της Περιφέρειας Στερεάς Ελλάδας και της εξουσίας να υπογράφουν με εντολή Γενικού Γραμματέα της Περιφέρειας Στερεάς Ελλάδας».
3. Τις διατάξεις του άρθρου 117 παρ. 3 του Συντάγματος της Χώρας.
4. Τις διατάξεις του Ν. 998/79 «Περί Προστασίας Δασών κ.λπ.» και ειδικότερα:
 - α) του άρθρου 41 παρ. 1β και
 - β) του άρθρου 38 παρ 1.
5. Τις διαταγές του Υπουργείου Γεωργίας:
 - α) 160417/1180/8.7.80 και
 - β) 182447/3049/24.9.80.
6. Την Ζ/1337/9.5.2002 αναφορά του Δασαρχείου Χαλκίδας «Περί κύρηξης αναδασωτέας έκτασης» εμβαδού

2.780 τετρ.μετρ. στην θέση «Ταράτσι» του Δημόσιου δάσους Δημ. Διαμ. Καθενών Δήμου Διρφύων Νομού Εύβοιας η οποία καταστράφηκε από εκχέρσωση, αποφασίζουμε:

Κηρύσσουμε αναδασωτέα, με σκοπό τη διατήρηση του δασικού χαρακτήρα, την προστασία και ανάπτυξη της δασικής βλάστησης, με φυσική αναγέννηση, την έκταση των 2.780 τετρ. μετρ. στην θέση «Ταράτσι» του Δημόσιου δάσους Δημ. Διαμ. Καθενών Δήμου Διρφύων Νομού Εύβοιας, που προσδιορίζεται από τα στοιχεία: (1,2,3,.....9,1) και έχει όρια:

ΑΝΑΤΟΛΙΚΑ: με Δημόσιο δάσος Καθενών.

ΔΥΤΙΚΑ: με Δημόσιο δάσος Καθενών.

ΒΟΡΕΙΑ: με Δημόσιο δάσος Καθενών και ελαιοπερίβολο.

ΝΟΤΙΑ: με Δημόσιο δάσος Καθενών.

όπως φαίνεται στο συνημμένο σχεδιάγραμμα που αποτελεί αναπόσπαστο μέρος της παρούσας απόφασης.

Η απόφαση αυτή ισχύει από την κοινοποίησή της άρθρο 41 Ν. 998/79 και πριν τη δημοσίευσή της στην Εφημερίδα της Κυβερνήσεως.

Η απόφαση αυτή να δημοσιευθεί στην Εφημερίδα της Κυβερνήσεως.

Χαλκίδα, 15 Μαΐου 2002

Με εντολή Γενικού Γραμματέα Περιφέρειας
Ο Διευθυντής Δασών Νομού Εύβοιας
ΝΙΚΟΛΑΟΣ ΑΓΑΘΟΥ ΛΟΥΚΑΣ

Αριθ. 1495

(3)
Κήρυξη αναδασωτέας έκτασης εμβαδού 445 τετρ. μετρ. στην θέση «Μάρμαρα» Δημ. Διαμ. Αλιβερίου Δήμου Ταμυνέων Νομού Εύβοιας.

Ο ΓΕΝΙΚΟΣ ΓΡΑΜΜΑΤΕΑΣ
ΠΕΡΙΦΕΡΕΙΑΣ ΣΤΕΡΕΑΣ ΕΛΛΑΔΑΣ

Έχοντας υπόψη:

1. Τις διατάξεις του Ν. 2503/97(ΦΕΚ 107Α/97) «Διοίκηση-Στελέχωση της Περιφέρειας -Ρύθμιση θεμάτων για την τοπική αυτοδιοίκηση κ.λ.π.».

2. Την 6747/29.9.97 (ΦΕΚ 242/Β/98) Απόφαση του Γενικού Γραμματέα Περιφέρειας Στερεάς Ελλάδας «Μεταβίβαση αρμοδιοτήτων στους προϊσταμένους των Δασικών Υπηρεσιών της Περιφέρειας Στερεάς Ελλάδας και της εξουσίας να υπογράφουν με εντολή Γενικού Γραμματέα της Περιφέρειας Στερεάς Ελλάδας».

3. Τις διατάξεις του άρθρου 117 παρ. 3 του Συντάγματος της Χώρας.

4. Τις διατάξεις του Ν. 998/79 «Περί Προστασίας Δασών κ.λπ.» και ειδικότερα:

- α) του άρθρου 41 παρ. 1β και
- β) του άρθρου 38 παρ 1.

5. Τις διαταγές του Υπουργείου Γεωργίας:

- α) 160417/1180/8.7.80 και
- β) 182447/3049/24.9.80 .

6. Την 1098/2.5.2002 αναφορά του Δασαρχείου Αλιβερίου «Περί κύρηξης αναδασωτέας έκτασης» εμβαδού 445

τετρ. μετρ. στην θέση «Μάρμαρα» του Δημόσιου δάσους Δημ. Διαμ. Αλιβερίου Δήμου Ταμυνέων Νομού Εύβοιας η οποία καταστράφηκε από εκχέρσωση, αποφασίζουμε:

Κηρύσσουμε αναδασωτέα, με σκοπό τη διατήρηση του δασικού χαρακτήρα, την προστασία και ανάπτυξη της δασικής βλάστησης, με φυσική αναγέννηση, την έκταση των 445 τετρ. μετρ. στην θέση «Μάρμαρα» του Δημόσιου δάσους Δημ. Διαμ. Αλιβερίου Δήμου Ταμυνέων Νομού Εύβοιας που προσδιορίζεται από τα στοιχεία: (Α,Β,Γ,Δ,Ε,Α) και έχει όρια:

ΑΝΑΤΟΛΙΚΑ: με Δημόσια δασική έκταση

ΔΥΤΙΚΑ: με Δημόσια δασική έκταση

ΒΟΡΕΙΑ: με Δημόσια δασική έκταση

ΝΟΤΙΑ : με γεωργική έκταση και στη συνέχεια με Εθνικό δρόμο Αλιβερίου -Χαλκίδας όπως φαίνεται στο συνημμένο σχεδιάγραμμα που αποτελεί αναπόσπαστο μέρος της παρούσας απόφασης.

Η απόφαση αυτή ισχύει από την κοινοποίησή της άρθρο 41 Ν. 998/79 και πριν τη δημοσίευσή της στην Εφημερίδα της Κυβερνήσεως.

Η απόφαση αυτή να δημοσιευθεί στην Εφημερίδα της Κυβερνήσεως.

Χαλκίδα, 9 Μαΐου 2002

Με εντολή Γενικού Γραμματέα Περιφέρειας
Ο Διευθυντής Δασών Νομού Εύβοιας
ΝΙΚΟΛΑΟΣ ΑΓΑΘΟΥ ΛΟΥΚΑΣ

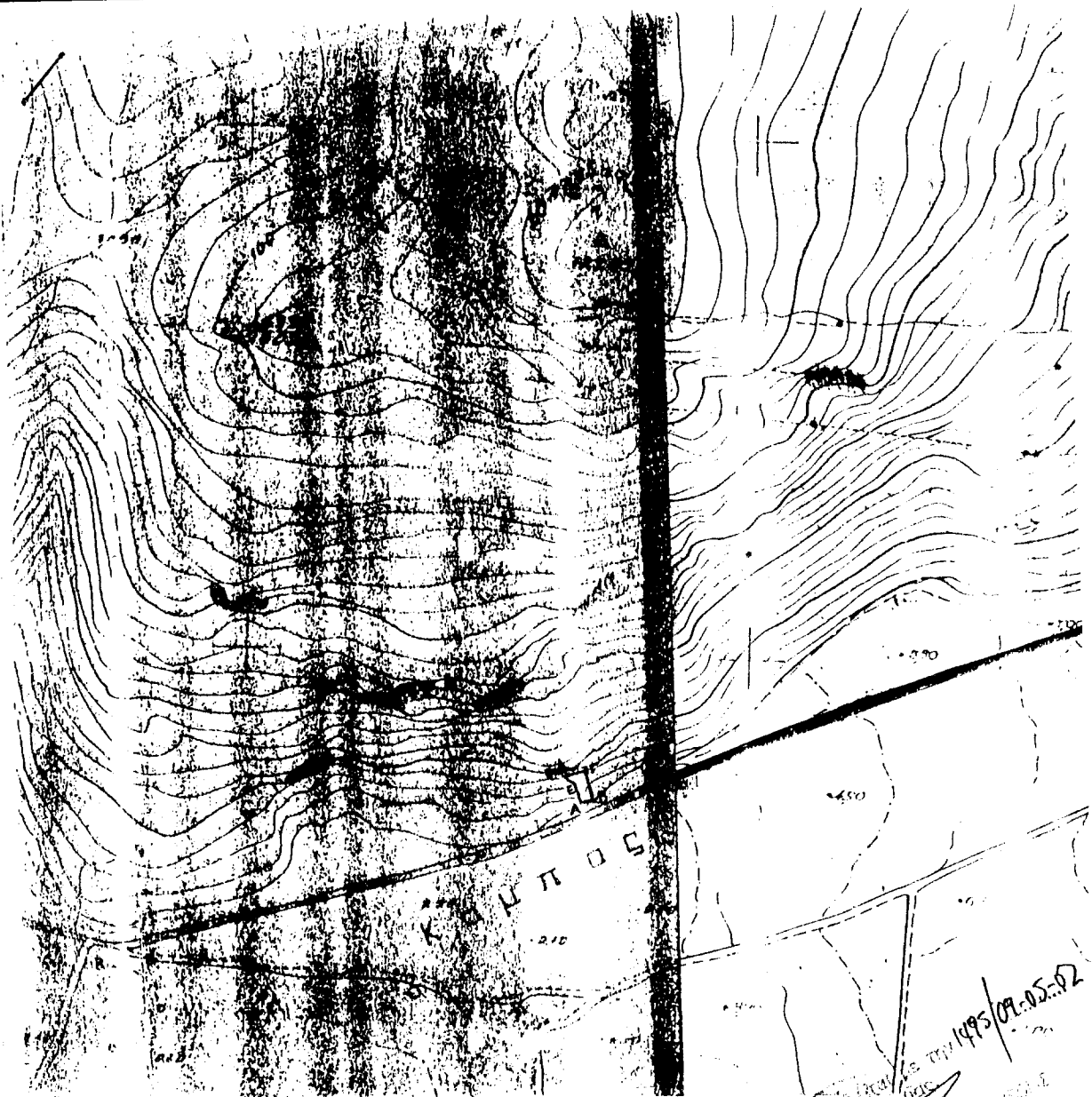

ΚΑΤΑΤΟΠΙΣΤΙΚΟΣ ΧΑΡΤΗΣ ΓΥ.Σ 1:5000
ΥΠΟΜΟΝΗ

Α.Β.Γ.Δ.Ε.Α: Δημόσια δασική έκταση έκτασης 445 εκ. στ. θέσει "Μαρίαρα" περίχ. Δ. Διαβίτος Αλιβερίου, Δήμου Καλυνέου, η οποία ευχερώς θύμει από τον Νέση Νικόλαο του Δημητρίου υατοίου Αλιβερίου, ην οποία προτείνουμε δια υπέρωσή της ως αναδασωτέα.

ΑΛΙΒΕΡΙ 17-4-2002



ΚΟΡΑΔΑ ΕΜΗΣ ΑΚΚΙΒΙΑΔΗΣ
ΔΑΣΟΝΟΜΟΣ

ΘΕΩΡΗΘΗΚΕ

ΚΥΜΗ 21512002

Δ.Θ. ΔΑΣΑΡΧΗΣ



ΑΓΑΘΑΣΙΟΣ ΜΑΡΙΝΟΣ
Δασολόγος με βαθμό Διπλ.

1493/09.05.02

ΕΘΝΙΚΟ ΤΥΠΟΓΡΑΦΕΙΟ
Για τεχνικούς λανούς στο σχεδιάγραμμα έγινε σμίκρυνση κατά ποσοστό 78%

Π Ρ Ο Χ Ε Ι Ρ Ο Σ Χ Ε Δ Ι Α Τ Ρ Α Χ Η Λ Α

Α.Β.Γ.Δ.Ε.Α : Δημόσια δαμνη έπιταγή 445 τ.λ. 6η θέση "Μαρίαρα" περίφ Δ Διαμήκος Αλιβέριου Διήου Καλυώνη. η οποία επιχέρωνθηκε από τον Μέση Ουόλοδο του Δηληκέρλου. μάτοιο Αλιβέριου. και την οποία πρστέινουλε δια μήρυξη της ως αναδασωτέα

+++++ = αβριέλιές

●●●●● = παλαιοι εδρένιοι πάλοιοι

Αλιβέρι 17/4/2002

Ο Διευτκή

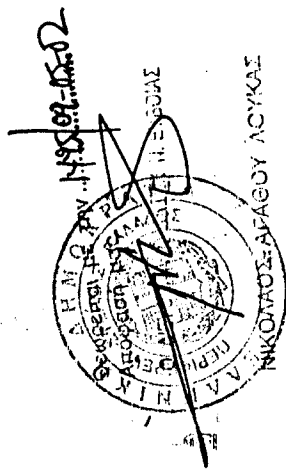
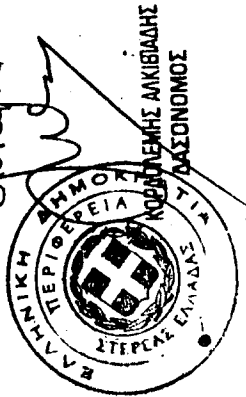

ΑΕΣΡΗΘΗΞΕ
ΚΥΜΗ 2 15/2002

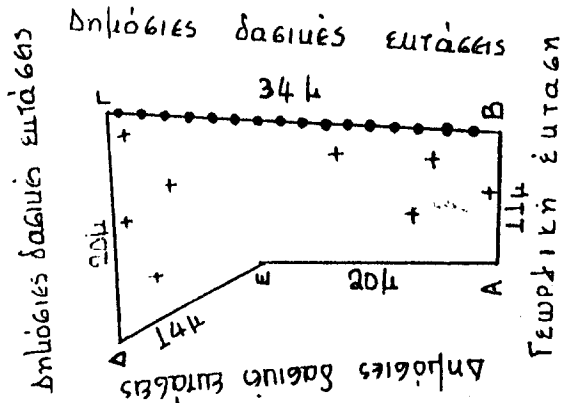
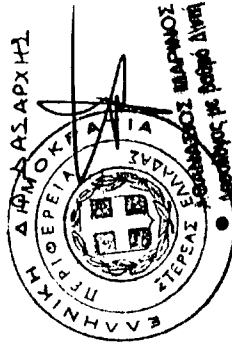

ΕΘΝΙΚΟ ΤΥΠΟΓΡΑΦΕΙΟ
Για τεχνικούς λόγους στο σχεδίογράμμο έγινε μίκρυνση κατά ποσοστό 10 %

Handwritten signature

Κλίμακα 1:500

παλιδα ← ΕΘΝΙΚΗ ΟΔΟΣ → Αλιβέρι

ΕΘΝΙΚΟ ΤΥΠΟΓΡΑΦΕΙΟ**ΕΦΗΜΕΡΙΣ ΤΗΣ ΚΥΒΕΡΝΗΣΕΩΣ**

ΚΑΠΟΔΙΣΤΡΙΟΥ 34 * ΑΘΗΝΑ 104 32 * TELEX 223211 YPET GR * FAX 010 52 21 004
 ΗΛΕΚΤΡΟΝΙΚΗ ΔΙΕΥΘΥΝΣΗ: <http://www.et.gr>
 e-mail: webmaster@et.gr

ΠΛΗΡΟΦΟΡΙΕΣ ΔΗΜΟΣΙΕΥΜΑΤΩΝ Φ.Ε.Κ.: Τηλ. 1464

Πληροφορίες Α.Ε. - Ε.Π.Ε. και λοιπών Φ.Ε.Κ.: 010 527 9000

ΠΕΡΙΦΕΡΕΙΑΚΑ ΓΡΑΦΕΙΑ ΠΩΛΗΣΗΣ Φ.Ε.Κ.

ΘΕΣΣΑΛΟΝΙΚΗ - Βασ. Όλγας 227 - Τ.Κ. 54100 ΠΕΙΡΑΙΑΣ - Γούναρη και Εθν. Αντίστασης Τ.Κ. 185 31	(0310) 423 956 010 4135 228 (0610) 638 109 - 110 (06510) 87215 (05310) 22 858	ΛΑΡΙΣΑ - Διοικητήριο Τ.Κ. 411 10 ΚΕΡΚΥΡΑ - Σαμαρά 13 Τ.Κ. 491 00 ΗΡΑΚΛΕΙΟ - Πλ. Ελευθερίας 1, Τ.Κ. 711 10 ΛΕΣΒΟΣ - Πλ. Κωνσταντινουπόλεως Τ.Κ. 811 00 Μυτιλήνη	(0410) 597449 (06610) 89 127 / 89 120 (0810) 396 223 (02510) 46 888 / 47 533
--	---	--	---

ΤΙΜΗ ΠΩΛΗΣΗΣ ΦΥΛΛΩΝ ΕΦΗΜΕΡΙΔΟΣ ΤΗΣ ΚΥΒΕΡΝΗΣΕΩΣ**Σε έντυπη μορφή:**

- Για τα ΦΕΚ από 1 μέχρι 40 σελίδες 1 euro.
- Για τα ΦΕΚ από 40 σελίδες και πάνω η τιμή προσαυξάνεται κατά 0,05 euro για κάθε επιπλέον σελίδα.

Σε μορφή CD:

Τεύχος	Περίοδος	Τιμές σε EURO	Τεύχος	Περίοδος	Τιμές σε EURO
Α.Ε. & Ε.Π.Ε.	Μηνιαίο	60	Αναπτυξιακών Πράξεων και Συμβάσεων (Τ.Α.Π.Σ.)	Ετήσιο	75
Α' και Β'	3μηνιαίο	75	Νομικών Προσώπων		
Α', Β' και Δ'	3μηνιαίο	90	Δημοσίου Δικαίου (Ν.Π.Δ.Δ.)	Ετήσιο	75
Α'	Ετήσιο	180	Δελτίο Εμπορικής και		
Β'	Ετήσιο	210	Βιομηχανικής Ιδιοκτησίας (Δ.Ε.Β.Ι.)	Ετήσιο	75
Γ	Ετήσιο	60	Ανωτάτου Ειδικού Δικαστηρίου	Ετήσιο	75
Δ'	Ετήσιο	150	Διακηρύξεων Δημοσίων Συμβάσεων	Ετήσιο	75
Παράρτημα	Ετήσιο	75			

Η τιμή πώλησης του Τεύχους Α.Ε. & Ε.Π.Ε. σε μορφή CD - rom για δημοσιεύματα μετά το 1994 καθορίζεται σε 30 euro ανά τεμάχιο, ύστερα από σχετική παραγγελία.
 Η τιμή διάθεσης φωτοαντιγράφων ΦΕΚ 0,15 euro ανά σελίδα

ΕΤΗΣΙΕΣ ΣΥΝΔΡΟΜΕΣ Φ.Ε.Κ.

Τεύχος	Σε έντυπη μορφή		Από το Internet	
	Κ.Α.Ε. Προϋπολογισμού	Κ.Α.Ε. ΤΑΠΕΤ	Κ.Α.Ε. Προϋπολογισμού	Κ.Α.Ε. ΤΑΠΕΤ
	2531	3512	2531	3512
	euro	euro	euro	euro
Α' (Νόμοι, Π.Δ., Συμβάσεις κτλ.)	205	10,25	176	8,80
Β' (Υπουργικές αποφάσεις κτλ.)	293	14,65	205	10,25
Γ' (Διορισμοί, απολύσεις κτλ. Δημ. Υπαλλήλων)	59	2,95	ΔΩΡΕΑΝ	-
Δ' (Απαλλοτριώσεις, πολεοδομία κτλ.)	293	14,65	147	7,35
Αναπτυξιακών Πράξεων και Συμβάσεων (Τ.Α.Π.Σ.)	147	7,35	88	4,40
Ν.Π.Δ.Δ. (Διορισμοί κτλ. προσωπικού Ν.Π.Δ.Δ.)	59	2,95	ΔΩΡΕΑΝ	-
Παράρτημα (Προκηρύξεις θέσεων ΔΕΠ κτλ.)	30	1,50	ΔΩΡΕΑΝ	-
Δελτίο Εμπορικής και Βιομ/κής Ιδιοκτησίας (Δ.Ε.Β.Ι.)	59	2,95	30	1,50
Ανωτάτου Ειδικού Δικαστηρίου (Α.Ε.Δ.)	ΔΩΡΕΑΝ	-	ΔΩΡΕΑΝ	-
Προκηρύξεων Α.Σ.Ε.Π.	ΔΩΡΕΑΝ	-	ΔΩΡΕΑΝ	-
Ανωνύμων Εταιρειών & Ε.Π.Ε.	2.054	102,70	587	29,35
Διακηρύξεων Δημοσίων Συμβάσεων (Δ.Δ.Σ.)	205	10,25	88	4,40
Α', Β' και Δ'			352	17,60

- Το κόστος για την ετήσια συνδρομή σε ηλεκτρονική μορφή για τα προηγούμενα έτη προσαυξάνεται πέραν του ποσού της ετήσιας συνδρομής του έτους 2002 κατά 6 euro ανά έτος παλαιότητας και κατά τεύχος
- * Οι συνδρομές του εσωτερικού προπληρώνονται στις ΔΟΥ που δίνουν αποδεικτικό είσπραξης (διπλότυπο) το οποίο με τη φροντίδα του ενδιαφερομένου πρέπει να στέλνεται στην Υπηρεσία του Εθνικού Τυπογραφείου.
 - * Η πληρωμή του υπέρ ΤΑΠΕΤ ποσού που αντιστοιχεί σε συνδρομές, εισπράττεται και από τις ΔΟΥ.
 - * Οι συνδρομητές του εξωτερικού έχουν τη δυνατότητα λήψης των δημοσιευμάτων μέσω internet, με την καταβολή των αντίστοιχων ποσών συνδρομής και ΤΑΠΕΤ.
 - * Οι Νομαρχιακές Αυτοδιοικήσεις, οι Δήμοι, οι Κοινότητες ως και οι επιχειρήσεις αυτών πληρώνουν το μισό χρηματικό ποσό της συνδρομής και ολόκληρο το ποσό υπέρ του ΤΑΠΕΤ.
 - * Η συνδρομή ισχύει για ένα χρόνο, που αρχίζει την 1η Ιανουαρίου και λήγει την 31η Δεκεμβρίου του ίδιου χρόνου. Δεν εγγράφονται συνδρομητές για μικρότερο χρονικό διάστημα.
 - * Η εγγραφή ή ανανέωση της συνδρομής πραγματοποιείται το αργότερο μέχρι τον Φεβρουάριο κάθε έτους.
 - * Αντίγραφα διπλοτύπων, ταχυδρομικές επιταγές και χρηματικά γραμμάτια δεν γίνονται δεκτά.

Οι υπηρεσίες εξυπηρέτησης των πολιτών λειτουργούν καθημερινά από 08.00' έως 13.00'

ΑΠΟ ΤΟ ΕΘΝΙΚΟ ΤΥΠΟΓΡΑΦΕΙΟ