



ΕΦΗΜΕΡΙΣ ΤΗΣ ΚΥΒΕΡΝΗΣΕΩΣ

ΤΗΣ ΕΛΛΗΝΙΚΗΣ ΔΗΜΟΚΡΑΤΙΑΣ

ΤΕΥΧΟΣ ΤΕΤΑΡΤΟ

Αρ. Φύλλου 449

26 Αυγούστου 2013

ΠΕΡΙΕΧΟΜΕΝΑ

ΑΠΟΦΑΣΕΙΣ

- Κήρυξη ως αναδασωτέας έκτασης εμβαδού 2,185 στρ. στη θέση «Αλυκές Αναβύσσου» της Δημοτικής Ενότητας Αναβύσσου του Δήμου Σαρωνικού της Περιφερειακής Ενότητας Ανατολικής Αττικής η οποία κήκε από πυρκαγιά στις 9-9-2012. 1
- Κήρυξη ως αναδασωτέας δασικής έκτασης λόγω πυρκαγιάς, με εμβαδόν διακόσιες είκοσι μία χιλιάδες εννιακόσια εξήντα πέντε τετρ. μέτρα και πενήντα πέντε εκατοστά (221.965,55 τ.μ.), στην δασική περιοχή Σπίνας του Δήμου Κανδάνου-Σελίνου Νομού Χανίων. 2
- Κήρυξη ως αναδασωτέας δασικής έκτασης λόγω πυρκαγιάς, με εμβαδόν τρεις χιλιάδες εξακόσια τριάντα τέσσερα τετρ. μέτρα και ογδόντα έξι εκατοστά (3.634,86 τ.μ.), στην δασική περιοχή Σφηναρίου του Δήμου Κισσάμου Νομού Χανίων. 3
- Κήρυξη ως αναδασωτέας, έκτασης Δημοσίου Δάσους, εμβαδού 2.953,8 τ.μ. που καταστράφηκε λόγω πυρκαγιάς, που εκδηλώθηκε στη δασική θέση «Ρέμα κάρβουνο - Καζάνια» Αμφιθέας του Δήμου Αλεξανδρούπολης Νομού Έβρου. 4

ΑΠΟΦΑΣΕΙΣ

- Αριθμ. 2324 (1)
Κήρυξη ως αναδασωτέας έκτασης εμβαδού 2,185 στρ. στη θέση «Αλυκές Αναβύσσου» της Δημοτικής Ενότητας Αναβύσσου του Δήμου Σαρωνικού της Περιφερειακής Ενότητας Ανατολικής Αττικής η οποία κήκε από πυρκαγιά στις 9-9-2012.

Ο ΓΕΝΙΚΟΣ ΓΡΑΜΜΑΤΕΑΣ ΑΠΟΚΕΝΤΡΩΜΕΝΗΣ ΔΙΟΙΚΗΣΗΣ ΑΤΤΙΚΗΣ

Έχοντας υπόψη:

1. Τις διατάξεις:

- α) Του άρθρου 117 παρ. 3 και άρθρου 24 παρ. 1 του Συντάγματος της Ελλάδος.
β) Του Ν. 3200/1955 «περί διοικητικής αποκεντρώσεως» όπως αυτές τροποποιήθηκαν μεταγενέστερα.
γ) Του Ν. 3852/10 (ΦΕΚ 87/τ.Α'/7.6.10) «Αρχιτεκτονική της Αυτοδιοίκησης και της Αποκεντρωμένης Διοίκησης Αττικής - Πρόγραμμα Καλλικράτης».
δ) Το Π.Δ. 135/10 (ΦΕΚ 228/τ.Α'/27.12.10) «Οργανισμός της Αποκεντρωμένης Διοίκησης Αττικής».

ε) Του Ν. 998/1979 «Περί προστασίας των Δασών και των Δασικών εν γένει εκτάσεων της Χώρας και ειδικότερα:

εα) Του άρθρου 41 παρ. 1,

εβ) Του άρθρου 38 παρ. 1.

ζ) Την υπ' αριθμ. 160417/1180/9.7.1980 εγκύκλιο διαταγή του Υπουργείου Γεωργίας.

η) Του Ν. 3208/2003 «Περί προστασίας δασικών οικοσυστημάτων κτλ», όπως τροποποιήθηκε και ισχύει σήμερα.

2. Το έκτο άρθρο του Ν. 3621/2007 (ΦΕΚ 279/τ.Δ'/20.12.2007).

3. Την υπ' αριθμ. 29948/1214/5-6-2013 πρόταση του αρμοδίου Δασαρχείου Λαυρίου σχετικά με την κήρυξη ως αναδασωτέας της αναφερόμενης στο θέμα έκτασης, αποφασίζουμε:

1. Κηρύσσουμε ως αναδασωτέα δημόσια δασική έκταση εμβαδού 2,185 στρ. (δύο στρεμμάτων και εκατόν ογδόντα πέντε χιλιοστών του στρέμματος) λόγω της από 09.09.2012 πυρκαγιάς, που βρίσκεται στην θέση «Αλυκές Αναβύσσου» της Δημοτικής Ενότητας Αναβύσσου του Δήμου Σαρωνικού της Περιφερειακής Ενότητας Ανατολικής Αττικής η οποία απεικονίζεται με μαύρη διαγράμμιση και στοιχεία Εα (Α, Β, Γ, Δ, Ε, Ζ, Η, Θ, Α), στο προσαρτημένο στη παρούσα Απόφαση μας τοπογραφικό διάγραμμα με συντεταγμένες ΕΓΣΑ '87 κλίμακας 1:1000 και στο υπ' αριθμ. 6477/5 απόσπασμα φύλλου χάρτη ΓΥΣ κλίμακος 1:5000, και έχει όρια:

Βόρεια: Με δασικής και μη δασικής μορφής έκταση.

Ανατολικά και Νότια: Με μη δασικής μορφής έκταση και

Δυτικά: Με δασικής και μη δασικής μορφής έκταση.

Σκοποί της κήρυξης της ανωτέρω έκτασης εμβαδού 2,185 στρ ως αναδασωτέας είναι, η διατήρηση του δασικού χαρακτήρα αυτής, ο αποκλεισμός διάθεσης της για άλλη χρήση και η αποκατάσταση της καταστραφείσης από την πυρκαγιά της 09.09.2012 δασικής βλάστησης αποτελούμενης από δασική βλάστηση αειφύλλων πλατύφυλλων με ποσοστό κάλυψης 40% και χορτολιβαδική βλάστηση με ποσοστό κάλυψης 20%, πριν την καταστροφή της από την πυρκαγιά.

Η απόφαση αυτή να δημοσιευθεί στην Εφημερίδα της Κυβερνήσεως.

Αθήνα, 30 Ιουλίου 2013

Ο Γενικός Γραμματέας
Αποκεντρωμένης Διοίκησης
ΔΗΜΗΤΡΙΟΣ ΚΑΛΟΓΕΡΟΠΟΥΛΟΣ

ΕΘΝΙΚΟ ΤΥΠΟΓΡΑΦΕΙΟ

Για τεχνικούς λόγους στο σχεδιάγραμμα, έγινε σμίκρυνση, κατά ποσοστό **89%**

ΤΟΠΟΓΡΑΦΙΚΟ ΔΙΑΓΡΑΜΜΑ



Έκταση εμβαδού E=43,891 στρ. που καταστράφηκε από πυρκαγιά στις 09/09/2012 στη θέση " **Αλυκές Αναβύσσου** " Δημοτικής ενότητας Αναβύσσου της περιφέρειας Δήμου Σαρωνικού που τμήμα Εα εμβαδού 2,185 στρ. (δημόσια) προτείνεται να κηρυχθεί αναδασωτέο.

— Περimeteros καμμένης έκτασης
 Έκταση που προτείνεται η κήρυξη της ως αναδασωτέας
 κλιμ. 1:1.000

Τοπογραφικό υπόβαθρο
 Απόσπασμα Φ.Χ. Γ.Υ.Σ. 6477/5
 κλιμ. 1:5.000 στην οποία απεικονίζεται η θέση της καμμένης έκτασης

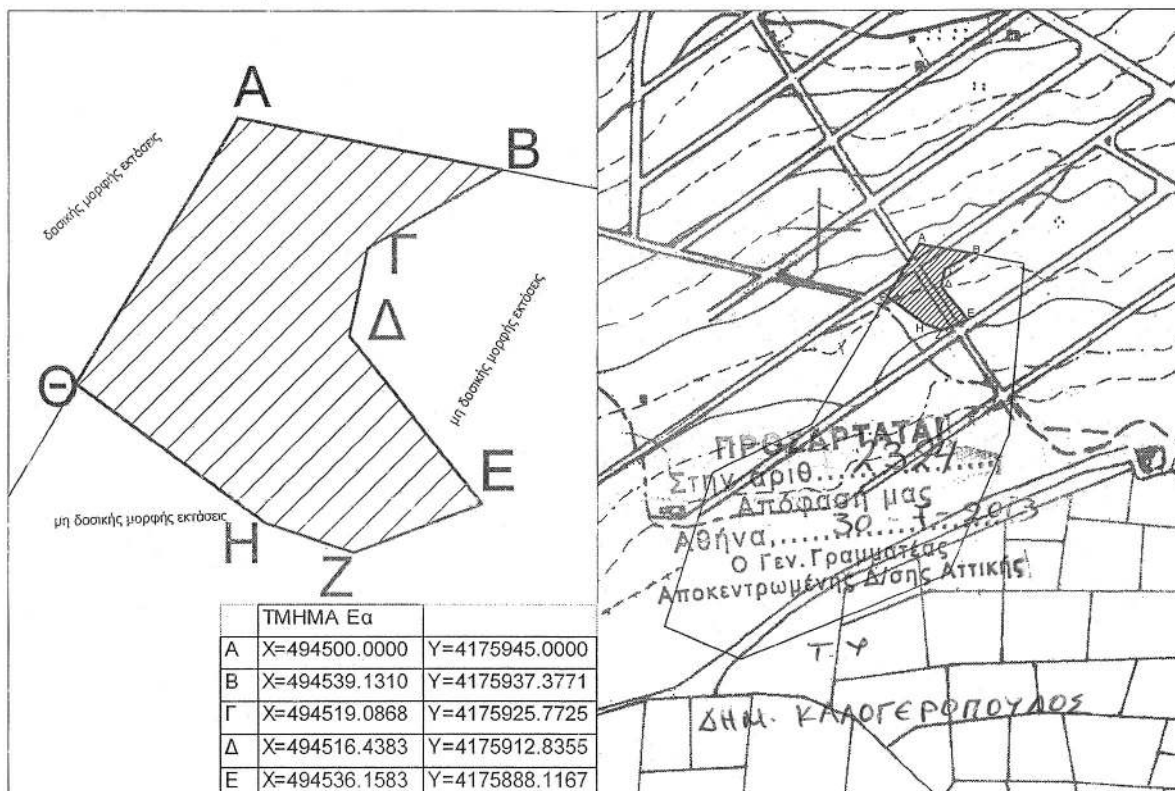

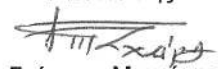
Λαύριο 05-06-2013
 Ο Συντάκτης

 Γεώργιος Μαχάρας
 Δασολόγος

Προσαρτάται στην υπ' αριθ. _____ απόφαση του Γενικού Γραμματέα Αποκεντρωμένης Διοίκησης Αττικής

Αθήνα _____
 Ο Γενικός Γραμματέας Αποκεντρωμένης Διοίκησης Αττικής

ΑΚΡΙΒΕΣ ΑΝΤΙΓΡΑΦΟ
 Αγία Παρασκευή 7-8-13
 Ο Διευθυντής Δασών Ανατολικής Αττικής

Λαύριο 05-06-2013
 Με εντολή Γ.Γ.Α.Δ.Α.
 Ο Δασάρχης

ΔΗΜΗΤΡΙΟΣ ΚΑΛΟΓΕΡΟΠΟΥΛΟΣ



Ευαγγελία Κατσάνη
 Διοικητικός



Χρήστος Αντωνέλλης
 Δασολόγος

Αριθμ. 5904

(2)

Κήρυξη ως αναδασωτέας δασικής έκτασης λόγω πυρκαγιάς, με εμβαδόν διακόσιες είκοσι μία χιλιάδες εννιακόσια εξήντα πέντε τετρ. μέτρα και πενήντα πέντε εκατοστά (221.965,55 τ.μ.), στην δασική περιοχή Σπίνας του Δήμου Κανδάνου-Σελίνου Νομού Χανίων.

ΓΕΝΙΚΟΣ ΓΡΑΜΜΑΤΕΑΣ
ΑΠΟΚΕΝΤΡΩΜΕΝΗΣ ΔΙΟΙΚΗΣΗΣ ΚΡΗΤΗΣ

Έχοντας υπόψη:

1) Τις διατάξεις του Ν. 3852/2010 «Νέα Αρχιτεκτονική της Αυτοδιοίκησης και της Αποκεντρωμένης Διοίκησης - Καλλικράτης».

2) Την υπ' αριθμ. 373/ΦΕΚ 459/27-1-2011 απόφαση Γεν. Γραμματέα Αποκεντρωμένης Διοίκησης Κρήτης «Ορισμός εισηγητών και μεταβίβαση εξουσίας υπογραφής».

3) Το Π.Δ. 136/2010 (ΦΕΚ Α'229) Οργανισμός Αποκεντρωμένης Διοίκησης Κρήτης.

4) Τις διατάξεις του άρθρου 117 παρ. 3 του Συντάγματος των Ελλήνων.

5) Τις διατάξεις του Ν. 998/1979 περί προστασίας των δασών κ.λπ. και ειδικότερα του άρθρου 3, όπως τροποποιήθηκε με τον νόμο 3208/2003, του άρθρου 38 παρ. 1 και του άρθρου 41 παρ. 1 αυτού.

6) Τις διαταγές του Υπουργείου Γεωργίας:

α) 160417/1180/1980 και β) 182447/3049/1980.

7) Το γεγονός ότι την 15 -7-2013 εξεργάγη πυρκαγιά σε δασική έκταση περιοχής χωριού Σπίνας Δήμου Κανδάνου-Σελίνου η οποία αποτέφρωσε δασική έκταση με εμβαδόν διακόσιες είκοσι μία χιλιάδες εννιακόσια εξήντα πέντε τετρ. μέτρα και πενήντα πέντε εκατοστά (221.965,55 τ.μ.).

8) Την υπ' αριθμ. 5611/29-7-2013 εισηγητική έκθεση της Διεύθυνσης Δασών Χανίων, με την οποία εισηγείται για τους λόγους που αναφέρονται σ' αυτήν να κηρυχθεί αναδασωτέα η ανωτέρω αναφερομένη καμένη δημόσια δασική έκταση, όπως εμφανίζεται αυτή σε απόσπασμα χάρτη κλίμακας 1:5000 θεωρημένο από την Διευθύντρια Δασών Χανίων και προσαρτάται συνημμένα στην παρούσα απόφαση, αποφασίζουμε:

Κηρύσσουμε ως αναδασωτέα την λόγω πυρκαγιάς καμένη δημόσια δασική έκταση με εμβαδόν διακόσιες

είκοσι μία χιλιάδες εννιακόσια εξήντα πέντε τετρ. μέτρα και πενήντα πέντε εκατοστά (221.965,55τ.μ.), στην δασική περιοχή χωριού Σπίνα Δήμου Κανδάνου Σελίνου. Η έκταση απεικονίζεται κατά θέση, σχήμα, μέγεθος και όρια σε απόσπασμα χάρτη Γ.Υ.Σ. κλίμακας 1:5.000, το οποίο είναι θεωρημένο από την Διευθύντρια Δασών Χανίων και συνημμένο στην παρούσα απόφασή μας. Η έκταση βρίσκεται βόρεια του χωριού Σπίνας, καλυπτόταν με ξυλώδη θαμνώδη βλάστηση των ειδών κουμαριά, γλιστροκουμαριά, ασπάλαθο σε ποσοστό πάνω από 40%, και διάσπαρτα πεύκα στο νότιο τμήμα αυτής, όπως εμφανίζεται από τα υπολείμματα της πυρκαγιάς και την όμορη βλάστηση της ευρύτερης έκτασης. Η έκθεση ως προς τον ορίζοντα είναι Νοτιοανατολική. Η κλίση εδάφους είναι 20-40% και έχει έδαφος μετρίως βαθύ. Η έκταση συνορεύει Βόρεια, Νότια, Ανατολικά και Δυτικά με δασικές εκτάσεις. Οι συντεταγμένες των κορυφών με Ε.Γ.Σ.Α. '87 της καμένης έκτασης είναι οι εξής:

at point X=477509.3063 Y=3912563.9441 Z= 0.0000

at point X=477297.8598 Y=3912633.6039 Z= 0.0000

at point X=477225.9792 Y=3912531.2435 Z= 0.0000

at point X=477060.1224 Y=3912364.8508 Z= 0.0000

at point X=476799.7300 Y=3912183.7049 Z= 0.0000

at point X=476856.7870 Y=3912004.0799 Z= 0.0000

at point X=476870.4919 Y=3911929.2488 Z= 0.0000

at point X=476941.5334 Y=3911901.5674 Z= 0.0000

at point X=477046.1379 Y=3911938.9830 Z= 0.0000

at point X=477134.7999 Y=3912074.9565 Z= 0.0000

at point X=477214.2322 Y=3912144.1600 Z= 0.0000

at point X=477349.2833 Y=3912254.2509 Z= 0.0000

Σκοπός για τον οποίο κηρύσσεται αναδασωτέα η έκταση αυτή είναι η διατήρηση του δασικού χαρακτήρα της, η αποκατάσταση με φυσική αναγέννηση ή τεχνητή αναδάσωση της καμένης δασικής βλάστησης και ο αποκλεισμός της αλλαγής χρήσης της.

Η απόφαση αυτή να δημοσιευθεί στην Εφημερίδα της Κυβερνήσεως.

Ηράκλειο, 2 Αυγούστου 2013

Ο Γενικός Γραμματέας
Αποκεντρωμένης Διοίκησης
ΓΕΩΡΓΙΟΣ ΔΕΙΚΤΑΚΗΣ

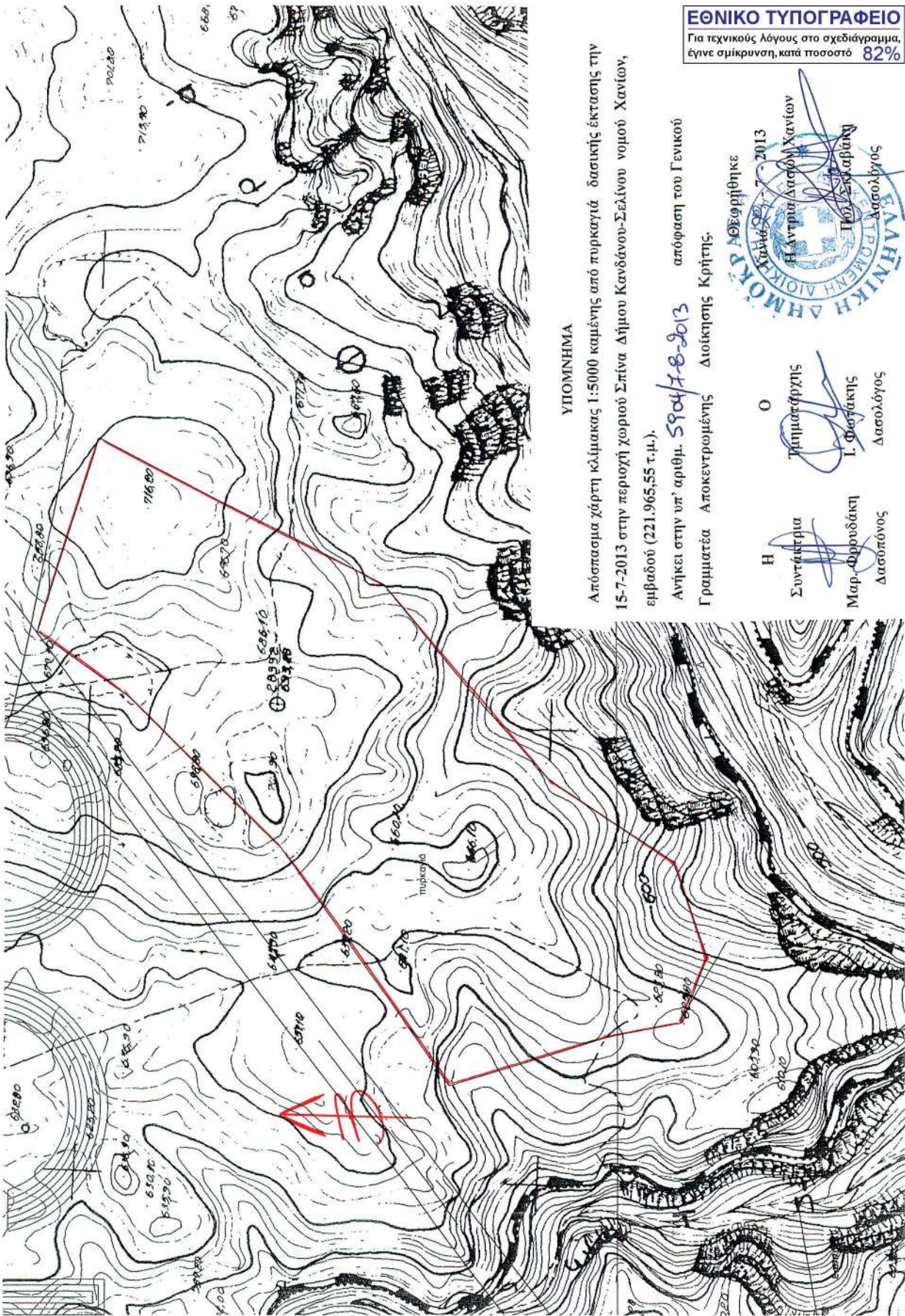

ΥΠΟΜΝΗΜΑ

Απόσπασμα χάρτη κλίμακας 1:5000 καμένης από πυρκαγιά δασικής έκτασης την 15-7-2013 στην περιοχή χωριού Σπίνα Δήμου Κανδάνου-Σελίνου νομού Χανίων, εμφραδού (221.965,55 τ.μ.).

Ανήκει στην υπ' αριθμ. 59047-8-2013 απόφαση του Γενικού Γραμματέα Αποκεντρωμένης Διοίκησης Κρήτης.

ΕΘΝΙΚΟ ΤΥΠΟΓΡΑΦΕΙΟ
 Για τεχνικούς λόγους στο σχεδιάγραμμα, έγινε σμίκρυνση, κατά ποσοστό 82%



Η Συντάκτρια
 Μαρ. Φουρδιάκη
 Δασότοπος

Ο Τριμηναρχής
 Ι. Φασακίης
 Δασολόγος

Αριθμ. 5881

(3)

Κήρυξη ως αναδασωτέας δασικής έκτασης λόγω πυρκαγιάς, με εμβαδόν τρεις χιλιάδες εξακόσια τριάντα τέσσερα τετρ. μέτρα και ογδόντα έξι εκατοστά (3.634,86 τ.μ.), στην δασική περιοχή Σφηναρίου του Δήμου Κισσάμου Νομού Χανίων.

Ο ΓΕΝΙΚΟΣ ΓΡΑΜΜΑΤΕΑΣ
ΑΠΟΚΕΝΤΡΩΜΕΝΗΣ ΔΙΟΙΚΗΣΗΣ ΚΡΗΤΗΣ

Έχοντας υπόψη:

1) Τις διατάξεις του Ν. 3852/2010 «Νέα Αρχιτεκτονική της Αυτοδιοίκησης και της Αποκεντρωτικής Διοίκησης - Καλλικράτης».

2) Την υπ' αριθμ. 373/ΦΕΚ 459/27-1-2011 απόφαση Γεν. Γραμματέα Αποκεντρωμένης Διοίκησης Κρήτης «Ορισμός εισηγητών και μεταβίβαση εξουσίας υπογραφή».

3) Το Π.Δ. 136/2010 (ΦΕΚ Α' 229) Οργανισμός Αποκεντρωμένης Διοίκησης Κρήτης.

4) Τις διατάξεις του άρθρου 117 παρ. 3 του Συντάγματος των Ελλήνων.

5) Τις διατάξεις του Ν. 998/1979 περί προστασίας των δασών κ.λπ. και ειδικότερα του άρθρου 3, όπως τροποποιήθηκε με τον νόμο 3208/2003, του άρθρου 38 παρ. 1 και του άρθρου 41 παρ. 1 αυτού.

6) Τις διαταγές του Υπουργείου Γεωργίας:

α) 160417/1180/1980 και β) 182447/3049/1980

7) Το γεγονός ότι την 25-3-2013 εξερράγη πυρκαγιά σε δασική έκταση περιοχής χωριού Σφηνάρι Δήμου Κισσάμου η οποία αποτέφρωσε δασική έκταση με εμβαδόν τρεις χιλιάδες εξακόσια τριάντα τέσσερα τετρ. μέτρα και ογδόντα έξι εκατοστά (3.634,86 τ.μ.).

8) Την υπ' αριθμ. 5610/29-7-2013 εισηγητική έκθεση της Διεύθυνσης Δασών Χανίων, με την οποία εισηγείται για τους λόγους που αναφέρονται σ' αυτήν να κηρυχθεί αναδασωτέα η ανωτέρω αναφερομένη καμένη δημόσια δασική έκταση, όπως εμφανίζεται αυτή σε απόσπασμα χάρτη κλίμακας 1:5000 θεωρημένο από την Διευθύντρια Δασών Χανίων και προσαρτάται συνημμένα στην παρούσα απόφαση, αποφασίζουμε:

Κηρύσσουμε ως αναδασωτέα την λόγω πυρκαγιάς καμένη δημόσια δασική έκταση με εμβαδόν τρεις χιλιάδες εξακόσια τριάντα τέσσερα τετρ. μέτρα και ογδόντα έξι εκατοστά (3.634,86 τ.μ.), στην δασική περιοχή χωριού Σφηνάρι Δήμου Κισσάμου. Η έκταση απεικονίζεται με στοιχεία Α,Β,Γ,Δ,Α κατά θέση, σχήμα, μέγεθος και όρια σε απόσπασμα χάρτη Γ.Υ.Σ. κλίμακας 1:5.000, το οποίο είναι θεωρημένο από την Διευθύντρια Δασών Χανίων και συνημμένο στην παρούσα απόφασή μας. Η έκταση βρίσκεται βόρεια του χωριού Σφηναρίου, καλυπτόταν με ξυλώδη θαμνώδη βλάστηση των ειδών κουμαριά, ασπάλθο σε ποσοστό πάνω από 40%, όπως εμφανίζεται από τα υπολείμματα της πυρκαγιάς και την όμορη βλάστηση ανατολικά της έκτασης. Η έκθεση ως προς τον ορίζοντα είναι Δυτική. Η κλίση εδάφους είναι 20-30% και έχει έδαφος μετρίως βαθύ. Η έκταση συνορεύει Βόρεια, Νότια και Δυτικά με αλλοιωμένες δασικές εκτάσεις και Ανατολικά με αγροτικό δρόμο.

Οι συντεταγμένες των κορυφών με Ε.Γ.Σ.Α. '87 της καμένης έκτασης είναι οι εξής:

at point Α=461181, 3919796

at point Β=461193, 3919836

at point Γ=461289.7882, 3919810.8595

at point Δ=461286.8958, 3919782.0006

Σκοπός για τον οποίο κηρύσσεται αναδασωτέα η έκταση αυτή είναι η διατήρηση του δασικού χαρακτήρα της, η αποκατάσταση με φυσική αναγέννηση ή τεχνητή αναδάσωση της καμένης δασικής βλάστησης και ο αποκλεισμός της αλλαγής χρήσης της.

Η απόφαση αυτή να δημοσιευθεί στην Εφημερίδα της Κυβερνήσεως.

Ηράκλειο, 2 Αυγούστου 2013

Ο Γενικός Γραμματέας
Αποκεντρωμένης Διοίκησης
ΓΕΩΡΓΙΟΣ ΔΕΙΚΤΑΚΗΣ

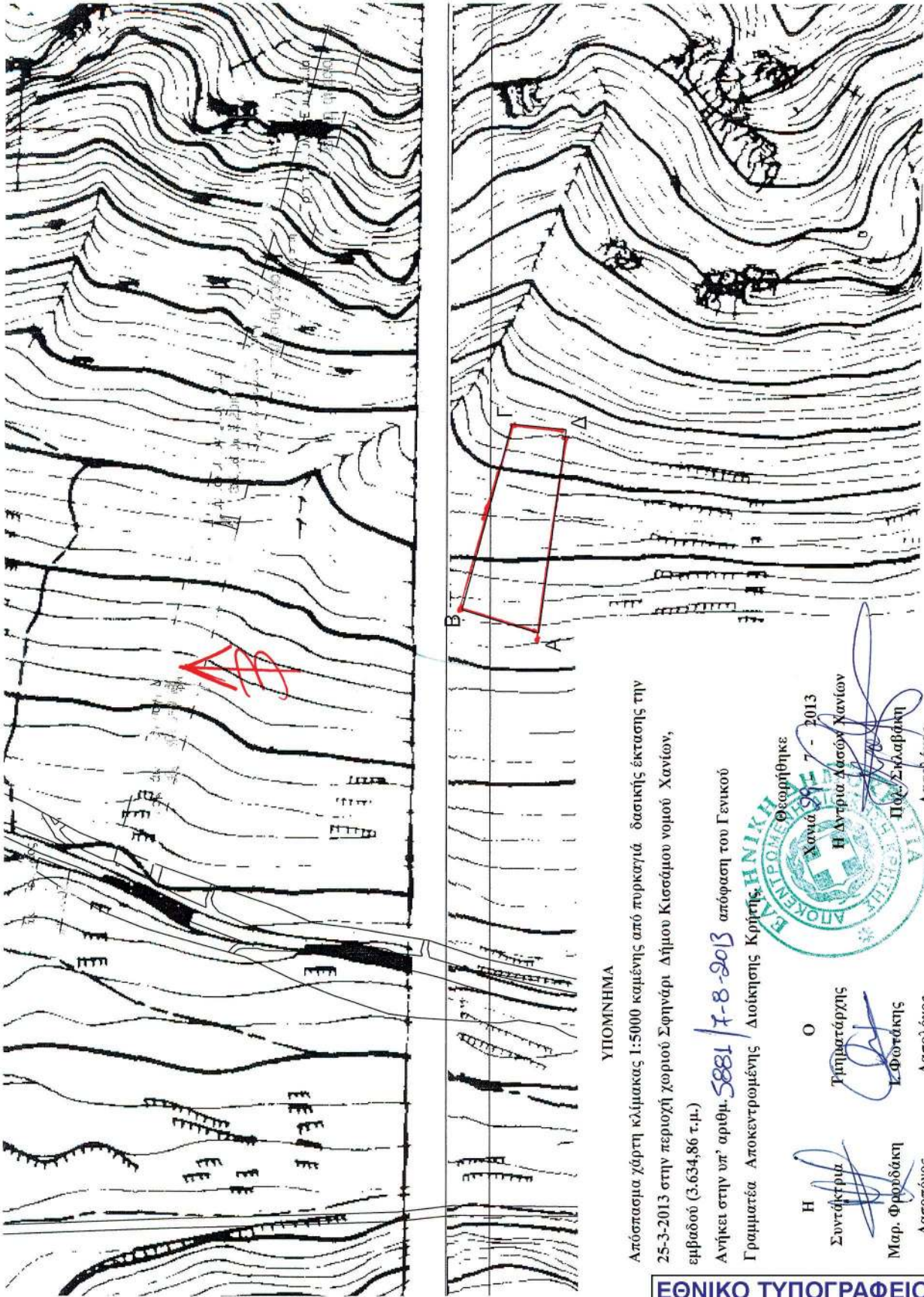

ΥΠΟΜΝΗΜΑ

Απόσπασμα χάρτη κλίμακας 1:5000 καμμένος από πυρκαγιά δασικής έκτασης την 25-3-2013 στην περιοχή χωριού Σφηνάρι Δήμου Κισσάμου νομού Χανίων, εμβαδού (3.634,86 τ.μ.)

Ανήκει στην υπ' αριθμ. 5881 / 7-8-2013 απόφαση του Γενικού

Γραμματέα Αποκεντρωμένης Διοίκησης Κρήτης.



Η Συντάκτρια
Μαρ. Φροιάδακη
Δασολόγος

Ο Τριμηνατάρχης
Ζ. Φωτιάκης
Δασολόγος

Πορ. Σκλαβαράκη
Δασολόγος

ΕΘΝΙΚΟ ΤΥΠΟΓΡΑΦΕΙΟ
Για τεχνικούς λόγους στο σχεδιάγραμμα, έγινε σμίκρυνση, κατά ποσοστό 83%

Αριθμ. 17508

(4)

Κήρυξη ως αναδασωτέας, έκτασης Δημοσίου Δάσους, εμβαδού 2.953,8 τ.μ. που καταστράφηκε λόγω πυρκαγιάς, που εκδηλώθηκε στη δασική θέση «Ρέμα κάρβουνο -Καζάνια» Αμφιθέας του Δήμου Αλεξανδρούπολης Νομού Έβρου.

Ο ΓΕΝΙΚΟΣ ΓΡΑΜΜΑΤΕΑΣ
ΑΠΟΚΕΝΤΡΩΜΕΝΗΣ ΔΙΟΙΚΗΣΗΣ
ΜΑΚΕΔΟΝΙΑΣ ΘΡΑΚΗΣ

Έχοντας υπόψη:

1. Τις διατάξεις του άρθρου 117 παρ. 3 του Συντάγματος της χώρας.
2. Τις διατάξεις του άρθρου 38 παρ. 1 και του άρθρου 41 του Ν. 998/79 (ΦΕΚ 289/Α΄/29-12-79) «Περί προστασίας δασών και των δασικών εν γένει εκτάσεων της Χώρας».
3. Τις διατάξεις του αρθρ. 120 του Ν. 1892/1990 (ΦΕΚ 101/Α΄/31-07-90) «Για τον εκσυγχρονισμό και την ανάπτυξη και άλλες διατάξεις».
4. Τις υπ' αριθμ. 160417/1180/8-7-80 και 182447/3049/24-9-80 διαταγές του Υπουργείου Γεωργίας.
5. Τις διατάξεις του Ν. 3852/2010 (ΦΕΚ 87/Α΄/07-06-10) «Περί Νέας Αρχιτεκτονικής της Αυτοδιοίκησης και Αποκεντρωμένης Διοίκησης-Πρόγραμμα Καλλικράτης».
6. Τις διατάξεις του Ν. 3861/2010 (ΦΕΚ 112/Α΄/13-07-2010) «Ενίσχυση της διαφάνειας με την υποχρεωτική ανάρτηση νόμων και πράξεων των κυβερνητικών, διοικητικών και αυτοδιοικητικών οργάνων στο διαδίκτυο «Πρόγραμμα Διαύγεια» και άλλες διατάξεις».
7. Τις διατάξεις του Π.Δ. 142/2010 (ΦΕΚ 235/Α΄/27-12-2010) «Οργανισμός της Αποκεντρωμένης Διοίκησης Μακεδονίας-Θράκης».
8. Την υπ' αριθμ. οικ. 1425/19-01-2011 (ΦΕΚ 452/Β΄/22-03-2011) απόφαση του Γενικού Γραμματέα Αποκεντρωμένης Διοίκησης Μακεδονίας-Θράκης «περί εξουσιοδότησης προς υπογραφή «Με εντολή Γενικού Γραμματέα» αποφάσεων, εγγράφων και άλλων πράξεων...» (παρ. ΙΙΙ εδάφιο 95).
9. Την υπ' αριθμ. οικ 17421/29-07-2013 πρόταση του Δασαρχείου Αλεξανδρούπολης, με την επισυναπτόμενη σ' αυτήν έκθεση αυτοψίας Δασολόγου της υπηρεσίας, όπου προτείνεται η κήρυξη ως αναδασωτέας, της αναφερόμενης στο θέμα έκτασης, αποφασίζουμε:

Κηρύσσουμε ως αναδασωτέα, έκταση Δημοσίου Δάσους, συνολικού εμβαδού «δύο χιλιάδων εννιακοσίων πενήντα τριών και οκτώ τετραγωνικών μέτρων» (Ε=2.953,8 τ.μ.), που βρίσκεται στη δασική θέση «Ρέμα κάρβουνο - Καζάνια» Αμφιθέας, του Δήμου Αλεξανδρούπολης Νομού Έβρου, η οποία καταστράφηκε από πυρκαγιά, που εκδηλώθηκε στις 20 Ιουλίου 2013.

Η ανωτέρω έκταση, εμβαδού 2.953,8 τ.μ., προσδιορίζεται από τα στοιχεία (1, 2, ..., 21, 1), όπως αυτή απεικονίζεται στο προσαρτημένο στην παρούσα απόφαση, εξαρτημένο από το Εθνικό Τριγωνομετρικό Δίκτυο της Χώρας, τοπογραφικό διάγραμμα κλίμακας 1:5.000, σε προβολικό σύστημα Συντεταγμένων ΕΓΣΑ '87, ανήκει στην κατηγορία της παρ. 1 αρθρ. 3 του Ν. 998/79, όπως αυτό ισχύει σήμερα, η δε κήρυξη της ως αναδασωτέας ενεργείται σύμφωνα με τις διατάξεις της παρ. 1 του αρθρ. 38 και του αρθρ. 41 του Ν. 998/79, όπως αυτά ισχύουν σήμερα.

Η έκταση αυτή συνορεύει με:

Βόρεια: Δάσος.

Νότια: Δρόμος.

Ανατολικά: Δάσος.

Δυτικά: Δάσος

Σκοπός της κήρυξης της ανωτέρω έκτασης ως αναδασωτέας δημοσίου δάσους, είναι η διατήρηση του δασικού της χαρακτήρα, ο αποκλεισμός της διάθεσης της για κάθε άλλη χρήση και η αποκατάσταση της δασικής βλάστησης, με φυσική ή τεχνητή αναδάσωση, η οποία πριν την καταστροφή της από πυρκαγιά, καλύπτονταν εξ ολοκλήρου από δασική βλάστηση δρυός και μεμονωμένων ατόμων πρίνου.

Επιτρέπεται υποβολή κατ' αυτής, αίτησης ακύρωσης ενώπιον του τριμελούς διοικητικού εφετείου, μέσα σε προθεσμία εξήντα (60) ημερών, που αρχίζει από την επομένη της δημοσίευσής της στην εφημερίδα της Κυβερνήσεως.

Η απόφαση αυτή να δημοσιευθεί στην Εφημερίδα της Κυβερνήσεως.

Αλεξανδρούπολη, 5 Αυγούστου 2013

Με εντολή Γενικού Γραμματέα

Αποκεντρωμένης Διοίκησης

Ο Αναπληρωτής Διευθυντής Δασών Ν. Έβρου

ΧΡΗΣΤΟΣ ΤΡΟΜΠΟΥΚΗΣ

ΑΝΗΚΕΙ ΣΤΗΝ ΥΠ ΑΡΙΘΜ. 17508/05-08-2013 ΑΠΟΦΑΣΗ ΚΗΡΥΞΗΣ ΑΝΑΔΑΣΩΤΕΑΣ ΕΚΤΑΣΗΣ

ΤΟΠΟΓΡΑΦΙΚΟ ΔΙΑΓΡΑΜΜΑ

ΠΕΡΙΟΧΗ: ΑΜΦΙΘΕΑ ΔΗΜΟΥ ΑΛΕΞΑΝΔΡΟΥΠΟΛΗΣ
 ΔΑΣΙΚΗ ΘΕΣΗ: ΡΕΜΑ ΚΑΡΒΟΥΝΟ - ΚΑΖΑΝΙΑ
 ΕΜΒΛΑΔΟ ΑΝΑΔΑΣΩΤΕΑΣ ΕΚΤΑΣΗΣ :
 Ε (1,2,3,.....,21,1) = 2953,8 τ.μ.
 ΣΥΣΤΗΜΑ ΣΥΝΤΕΤΑΓΜΕΝΩΝ ΕΓΣΑ 87
 ΚΛΙΜΑΚΑΣ 1 : 5000



ΠΙΝΑΚΑΣ ΣΥΝΤΕΤΑΓΜΕΝΩΝ

1.X=648407.1450	Y=4529297.3100
2.X=648409.0100	Y=4529312.3600
3.X=648399.8500	Y=4529312.8600
4.X=648404.0050	Y=4529327.5900
5.X=648414.2200	Y=4529341.3700
6.X=648412.5500	Y=4529342.5100
7.X=648428.2900	Y=4529356.0800
8.X=648433.6100	Y=4529347.7300
9.X=648445.0700	Y=4529340.8400
10.X=648451.3300	Y=4529333.1600
11.X=648449.8100	Y=4529326.9700
12.X=648449.9700	Y=4529322.3100
13.X=648459.2400	Y=4529314.2000
14.X=648461.0000	Y=4529299.9300
15.X=648455.5000	Y=4529296.3800
16.X=648450.4400	Y=4529273.5300
17.X=648440.7000	Y=4529278.0300
18.X=648435.1100	Y=4529279.5400
19.X=648431.1600	Y=4529281.9900
20.X=648425.6650	Y=4529286.0500
21.X=648411.8300	Y=4529293.9900

ΕΘΝΙΚΟ ΤΥΠΟΓΡΑΦΕΙΟ

Για τεχνικούς λόγους στο σχεδιάγραμμα, έγινε σμίκρυνση, κατά ποσοστό **87%**

ΧΑΡΤΗΣ ΠΕΡΙΟΧΗΣ ΜΕ ΚΛΙΜΑΚΑ 1:50000, ΟΠΟΥ ΦΑΙΝΕΤΑΙ Η ΕΚΤΑΣΗ ΠΟΥ ΚΥΡΗΣΕΤΑΙ ΑΝΑΔΑΣΩΤΕΑ ΜΕ ΤΗΝ ΥΠ ΑΡΙΘΜ 17508/05-08-2013 ΑΠΟΦΑΣΗ Δ/ΝΤΗ ΔΑΣΩΝ ΕΒΡΟΥ

: ΘΕΣΗ ΕΚΤΑΣΗΣ

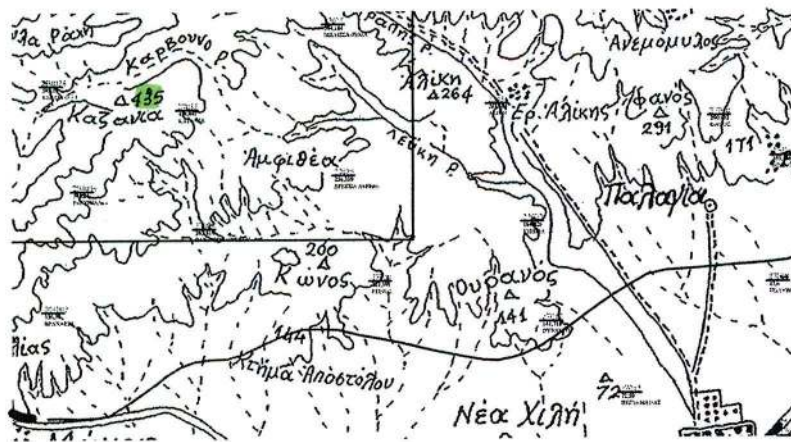

Ο ΣΥΝΤΑΚΤΗΣ
 ΑΛΕΞ/ΠΟΛΗ 26-07-2013

ΠΙΣΤΟΛΑΣ ΓΕΩΡΓΙΟΣ
 ΔΑΣΟΛΟΓΟΣ
 ΜΕ Β' ΒΑΘΜΟ

Ο ΔΑΣΑΡΧΗΣ
 ΑΛΕΞ/ΠΟΛΗ 29-07-2013

ΜΠΑΚΛΑΚΗΣ ΖΑΧΑΡΙΑΣ
 ΔΑΣΟΛΟΓΟΣ
 ΜΕ Β' ΒΑΘΜΟ

Ο ΔΙΕΥΘΥΝΤΗΣ ΔΑΣΩΝ
 ΕΒΡΟΥ
 ΑΛΕΞ/ΠΟΛΗ 05.08.2013

ΚΩΣΤΑΣ ΤΣΟΥΜΠΑΝΙΣ
 Γεωτεχνικός (Δασολόγος)
 με Β' Βαθμό



ΑΠΟ ΤΟ ΕΘΝΙΚΟ ΤΥΠΟΓΡΑΦΕΙΟ

ΚΑΠΟΔΙΣΤΡΙΟΥ 34 * ΑΘΗΝΑ 104 32 * ΤΗΛ. 210 52 79 000 * FAX 210 52 21 004