



# ΕΦΗΜΕΡΙΔΑ ΤΗΣ ΚΥΒΕΡΝΗΣΕΩΣ ΤΗΣ ΕΛΛΗΝΙΚΗΣ ΔΗΜΟΚΡΑΤΙΑΣ

28 Μαΐου 2026

ΤΕΥΧΟΣ ΤΕΤΑΡΤΟ

Αρ. Φύλλου 431

## ΑΠΟΦΑΣΕΙΣ

Αριθμ. 180717

**Αναμόρφωση δασικού χάρτη περιοχών των Τοπικών και Δημοτικών κοινοτήτων της Περιφερειακής Ενότητας Χανίων.**

Ο ΓΕΝΙΚΟΣ ΓΡΑΜΜΑΤΕΑΣ ΔΑΣΩΝ ΤΟΥ ΥΠΟΥΡΓΕΙΟΥ ΠΕΡΙΒΑΛΛΟΝΤΟΣ ΚΑΙ ΕΝΕΡΓΕΙΑΣ

Έχοντας υπόψη:

1. Το άρθρο 20 του ν. 3889/2010 «Χρηματοδότηση Περιβαλλοντικών Παρεμβάσεων, Πράσινο Ταμείο, Κύρωση Δασικών Χαρτών και άλλες διατάξεις» (Α' 182) όπως αυτές ισχύουν.
2. Το άρθρο 28 του ν. 2664/1998 «Εθνικό Κτηματολόγιο και άλλες διατάξεις» (Α' 275), όπως ισχύουν.
3. Το άρθρο 3 του ν. 998/1979 «Περί προστασίας των δασών και των δασικών εν γένει εκτάσεων της Χώρας» (Α' 289).
4. Το άρθρο 48 του ν. 4685/2020 (Α' 92).
5. Το άρθρο τρίτο της από 13.8.2021 Πράξης Νομοθετικού Περιεχομένου «Εκτακτα μέτρα για την αποτελεσματική προστασία και την ταχεία αποκατάσταση του φυσικού περιβάλλοντος, την άμεση στήριξη των πληγέντων από τις πυρκαγιές του Ιουλίου/Αυγούστου 2021 και συναφείς διατάξεις» (Α' 143), η οποία κυρώθηκε με το άρθρο 2 του ν. 4824/2021 (Α' 156).
6. Τα άρθρα 47 έως 52 και 55 του ν. 4915/2022 «Εθνικό Στρατηγικό Σχέδιο Καταπολέμησης της Διαφθοράς, διατάξεις για θέματα ανθρώπινου δυναμικού και Οργανισμών Τοπικής Αυτοδιοίκησης, νομοθετικό πλαίσιο εκπαίδευσης των σπουδαστών/σπουδαστριών της Εθνικής Σχολής Δημόσιας Διοίκησης και Αυτοδιοίκησης για την ένταξη στον κλάδο Π.Ε. Επιτελικών Στελεχών, διατάξεις για την ολοκλήρωση της μεταφοράς των δασικών υπηρεσιών στο Υπουργείο Περιβάλλοντος και Ενέργειας, διατάξεις για την εφαρμογή του Εθνικού Σχεδίου Ανάκαμψης και Ανθεκτικότητας "Ελλάδα 2.0", Εθνική Σύμβαση Ομογενών και άλλες επείγουσες διατάξεις» (Α' 63).
7. Το π.δ. 132/2017 «Οργανισμός Υπουργείου Περιβάλλοντος και Ενέργειας (Υ.Π.Ε.Ν.)» (Α' 160), όπως τροποποιήθηκε με το π.δ. 29/2022 (Α' 77).
8. Το π.δ. 6/2022 «Σύσταση και μετονομασία Γενικών Γραμματειών, σύσταση Ειδικής Γραμματείας, μεταφορά υπηρεσιών και αρμοδιοτήτων» (Α' 17).
9. Την υπό στοιχεία οικ. ΥΠΕΝ/ΥΠΡΓ/79859/5910/25.07.2023 κοινή απόφαση του Πρωθυπουργού και του Υπουργού Περιβάλλοντος και Ενέργειας «Διορισμός Γενικού Γραμματέα Δασών του Υπουργείου Περιβάλλοντος και Ενέργειας.» (ΥΟΔΔ 745).
10. Την υπ' αρ. 158576/1579/04.07.2017 απόφαση του Υπουργού Περιβάλλοντος και Ενέργειας «Καθορισμός τεχνικών προδιαγραφών και τιμολογίου υπολογισμού προεκτιμώμενων αμοιβών για τις εργασίες κατάρτισης δασικών χαρτών» (Β' 2373).
11. Την υπ' αρ. 146776/2459/21.10.2016 απόφαση του Υπουργού Περιβάλλοντος και Ενέργειας «Καθορισμός θεμάτων σχετικών με την παράγραφο 1 εδάφια β', γ', δ' και ε' του άρθρου 21 του ν. 3889/2010 όπως ισχύει» (Β' 3532), όπως τροποποιήθηκε με τις υπ' αρ. 162393/2678/2017 (Β' 4055), 163993/2909/2017 (Β' 4430), 176197/2814/2018 (Β' 5700) και 92364/2651/2020 (Β' 4367) υπουργικές αποφάσεις.



12. Την υπ' αρ. 153394/919/12.4.2017 απόφαση του Αναπληρωτή Υπουργού Περιβάλλοντος και Ενέργειας «Καθορισμός, προσδιορισμός, τρόπος και διαδικασία διόρθωσης πρόδηλων σφαλμάτων στην κατάρτιση και κύρωση των δασικών χαρτών» (Β' 1366).

13. Την υπ' αρ. 64663/2956/03.07.2020 απόφαση του Υπουργείου Περιβάλλοντος και Ενέργειας «Καθορισμός των διοικητικών πράξεων, των λοιπών πρόσφορων στοιχείων, των τεχνικών προδιαγραφών και της διαδικασίας για την αυτεπάγγελτη αναμόρφωση και κατάρτιση των δασικών χαρτών κατά το άρθρο 48 του ν. 4685/2020 (Α' 92)» (Β' 2773).

14. Την υπ' αρ. 143792/1794/03.08.2016 (Β' 2750) απόφαση του Αναπληρωτή Υπουργού Περιβάλλοντος και Ενέργειας με την οποία καθορίστηκαν θέματα σχετικά με τον ειδικό δικτυακό τόπο ανάρτησης δασικών χαρτών και υποβολής αντιρρήσεων.

15. Το περιεχόμενο του δασικού χάρτη περιοχών των Τοπικών και Δημοτικών κοινοτήτων της Περιφερειακής Ενότητας Χανίων (ΣΥΝΟΛΟ 154), που κυρώθηκε με την υπ' αρ. 30132/09-11-2022 (Δ' 901) απόφαση.

16. Τις υπ' αρ. 99/1989, 530/1986, 242/1972, 157/1985, 563/2005, 605/1987, 390/1995, 1211/2004, 63/2003, 440/1998, 532/2002, 121/2005, 547/2004, 248/1996, 270/2007, 321/1996, 162/1993, 361/2001, 473/1990, 23/2004, 171/1999, 377/2003, 147/2011, 499/2003, 795/2003 Οικοδομικές Άδειες.

17. Την υπ' αρ. 177665/14-05-2026 εισήγηση της Διεύθυνσης Δασών Χανίων για υπογραφή της Απόφασης Αναμόρφωσης δασικού χάρτη περιοχών των Τοπικών και Δημοτικών κοινοτήτων της Περιφερειακής Ενότητας Χανίων.

18. Το γεγονός ότι από την παρούσα απόφαση δεν προκαλείται δαπάνη σε βάρος του κρατικού προϋπολογισμού, αποφασίζουμε:

Αναμορφώνουμε τον δασικό χάρτη περιοχών των Τοπικών και Δημοτικών κοινοτήτων της Περιφερειακής Ενότητας Χανίων, ως προς τα τμήματά του, τα οποία απεικονίζονται στο συνημμένο ψηφιακό διάγραμμα (.pdf), που συνοδεύει και αποτελεί αναπόσπαστο τμήμα της παρούσας. Στον αναμορφωμένο δασικό χάρτη αποτυπώνονται οι κάτωθι μεταβολές:

Υπ' αρ. 99/1989, 530/1986, 242/1972, 157/1985, 563/2005, 605/1987, 390/1995, 1211/2004, 63/2003, 440/1998, 532/2002, 121/2005, 547/2004, 248/1996, 270/2007, 321/1996, 162/1993, 361/2001, 473/1990, 23/2004, 171/1999, 377/2003, 147/2011, 499/2003, 795/2003 Οικοδομικές Άδειες

Κατά τα λοιπά ισχύει η υπ' αρ. 30132/09-11-2022 (Δ' 901) απόφαση Κύρωσης Δασικού Χάρτη.

Η ισχύς της παρούσας απόφασης αρχίζει από τη δημοσίευσή της στην Εφημερίδα της Κυβερνήσεως.



ΕΛΛΗΝΙΚΗ ΔΗΜΟΚΡΑΤΙΑ  
 ΥΠΟΥΡΓΕΙΟ ΠΕΡΙΒΑΛΛΟΝΤΟΣ & ΕΝΕΡΓΕΙΑΣ  
 ΕΠΙΘΕΩΡΗΣΗ ΕΦΑΡΜΟΓΗΣ  
 ΔΑΣΙΚΗΣ ΠΟΛΙΤΙΚΗΣ ΚΡΗΤΗΣ  
 ΔΙΕΥΘΥΝΣΗ ΔΑΣΩΝ ΧΑΝΙΩΝ  
 ΤΜΗΜΑ ΔΑΣΙΚΩΝ ΧΑΡΤΟΓΡΑΦΗΣΕΩΝ

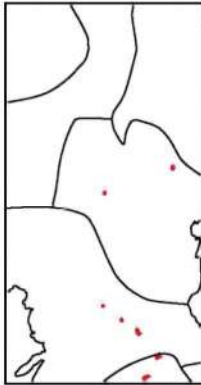

1:200.000

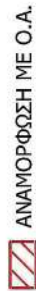

ΑΝΑΜΟΡΦΩΣΗ ΜΕ Ο.Α.

**Κυρωμένος Δασικός Χάρτης**

ΔΑΣΙΚΕΣ ΕΝ ΓΕΝΕΙ ΕΚΤΑΣΕΙΣ ΤΩΝ ΠΑΡ. 1,2,3,4  
 ΚΑΙ 5 ΑΡΘΡΟΥ 3 Ν.998/79

ΠΡΟΣΑΡΤΑΤΑΙ  
 ΣΤΗΝ ΥΠ' ΑΡΙΘΜ. 180717/15-05-2026 ΑΠΟΦΑΣΗ  
 Χανιά 15-05-2026  
 Ο Γενικός Γραμματέας Δασών

Ευστάθιος Σταθόπουλος

Χαρακτήρας	Εμβαδόν (τ.μ.)
ΑΑ_28	553.358
ΑΑ_28	402.335

**ΕΘΝΙΚΟ ΤΥΠΟΓΡΑΦΕΙΟ**  
 Για τεχνικούς λόγους στο σχεδιάγραμμα,  
 από το ηλεκτρονικό αρχείο, έγινε **88%**  
 σμίκρυνση κατά ποσοστό

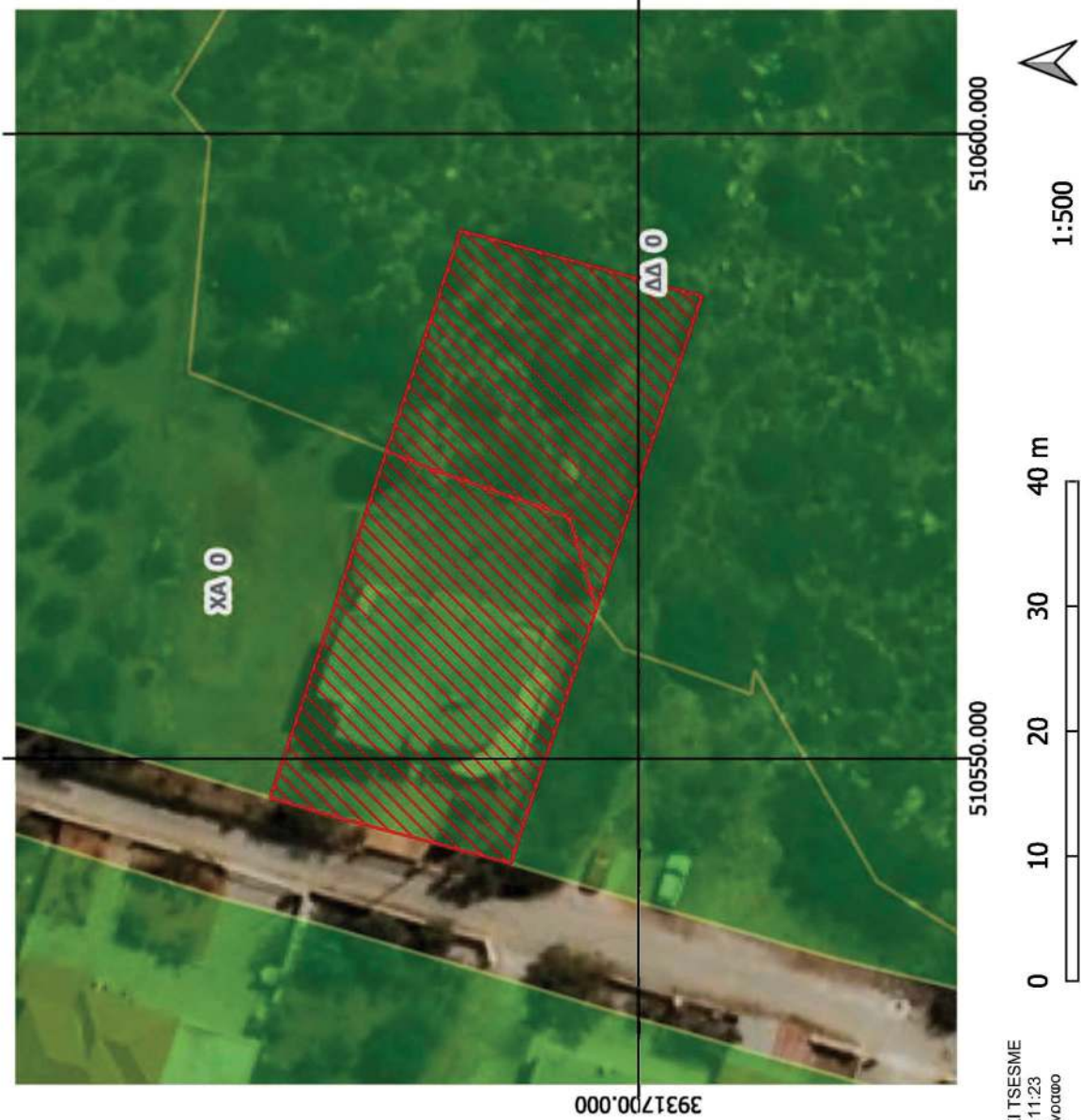

ΑΝΔΡΟΝΙΚΗ ΤΣΕΣΜΕ  
 22/05/2026 11:23  
 Γυψία Αντινάσσο

ΕΛΛΗΝΙΚΗ ΔΗΜΟΚΡΑΤΙΑ  
 ΥΠΟΥΡΓΕΙΟ ΠΕΡΙΒΑΛΛΟΝΤΟΣ & ΕΝΕΡΓΕΙΑΣ  
 ΕΠΙΘΕΩΡΗΣΗ ΕΦΑΡΜΟΓΗΣ  
 ΔΑΣΙΚΗΣ ΠΟΛΙΤΙΚΗΣ ΚΡΗΤΗΣ  
 ΔΙΕΥΘΥΝΣΗ ΔΑΣΩΝ ΧΑΝΙΩΝ  
 ΤΜΗΜΑ ΔΑΣΙΚΩΝ ΧΑΡΤΟΓΡΑΦΗΣΕΩΝ

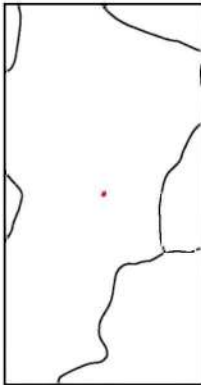

1:200.000

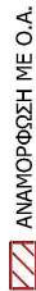

ΑΝΑΜΟΡΦΩΣΗ ΜΕ Ο.Α.

**Κυρωμένος Δασικός Χάρτης**

- ΕΚΤΑΣΕΙΣ ΠΟΥ ΔΕΝ ΔΙΕΠΟΝΤΑΙ ΑΠΟ ΤΙΣ ΔΙΑΤΑΞΕΙΣ ΤΗΣ ΔΑΣΙΚΗΣ ΝΟΜΟΘΕΣΙΑΣ
- ΔΑΣΙΚΕΣ ΕΝ ΓΕΝΕΙ ΕΚΤΑΣΕΙΣ ΤΩΝ ΠΑΡ. 1,2,3,4 ΚΑΙ 5 ΑΡΘΡΟΥ 3 Ν.998/79

ΠΡΟΣΑΡΤΑΤΑΙ  
 ΣΤΗΝ ΥΠ' ΑΡΙΘΜ. 180717/15-05-2026 ΑΠΟΦΑΣΗ  
 Χανιά 15-05-2026  
 Ο Γενικός Γραμματέας Δασών

Ευστάθιος Σταθόπουλος

Χαρακτήρας	Εμβαδό (τ.μ.)
ΑΑ_28	13.939
ΑΑ_28	968.385
ΑΑ_28	1.472
ΑΑ_28	622.061

**ΕΘΝΙΚΟ ΤΥΠΟΓΡΑΦΕΙΟ**  
 Για τεχνικούς λόγους στο σχεδιάγραμμα,  
 από το ηλεκτρονικό αρχείο, έγινε  
 σμίκρυνση κατά ποσοστό **88%**



3904950.000

515850.000



1:500



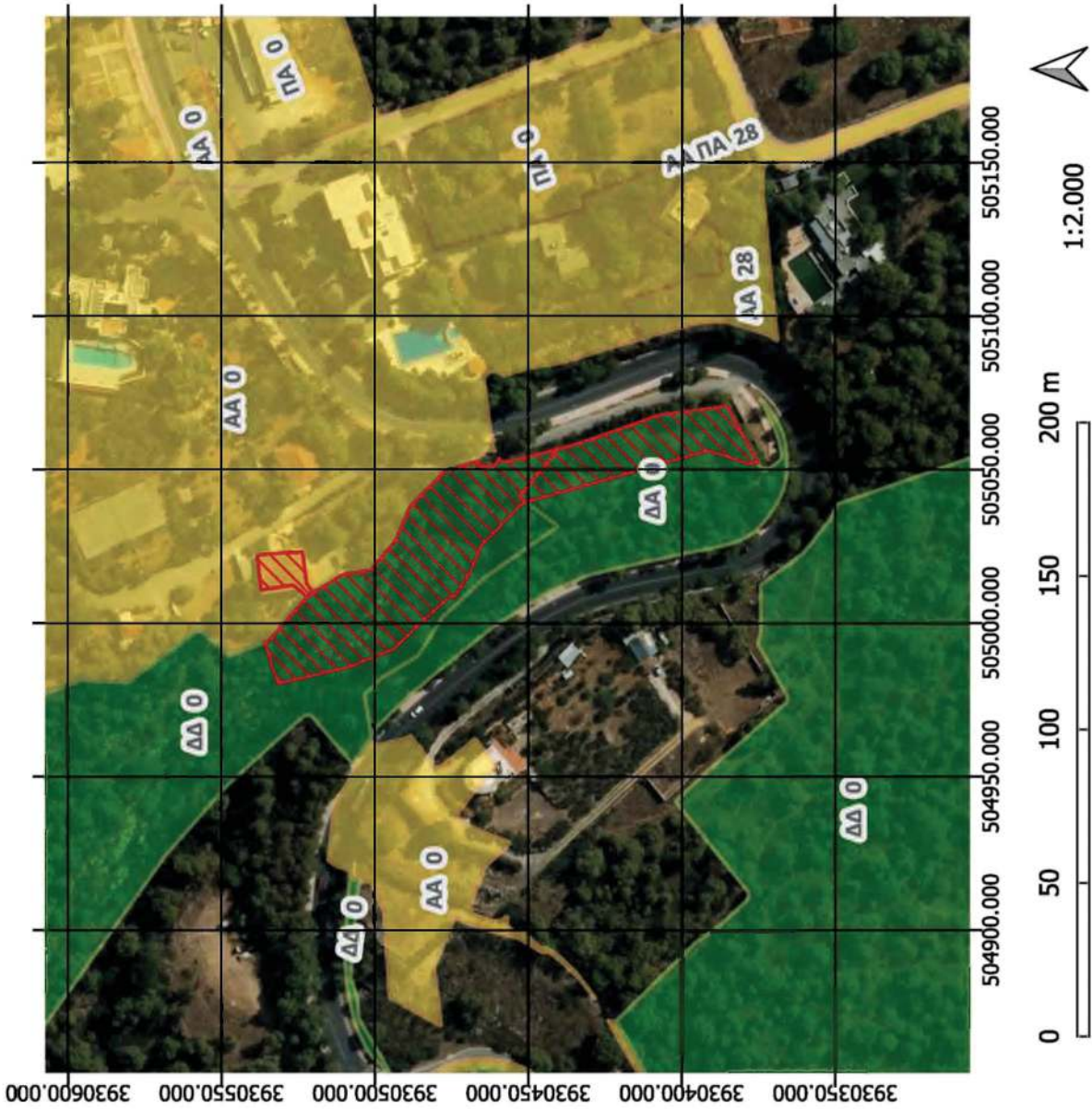

ΕΛΛΗΝΙΚΗ ΔΗΜΟΚΡΑΤΙΑ  
 ΥΠΟΥΡΓΕΙΟ ΠΕΡΙΒΑΛΛΟΝΤΟΣ & ΕΝΕΡΓΕΙΑΣ  
 ΕΠΙΘΕΩΡΗΣΗ ΕΦΑΡΜΟΓΗΣ  
 ΔΑΣΙΚΗΣ ΠΟΛΙΤΙΚΗΣ ΚΡΗΤΗΣ  
 ΔΙΕΥΘΥΝΣΗ ΔΑΣΩΝ ΧΑΝΙΩΝ  
 ΤΜΗΜΑ ΔΑΣΙΚΩΝ ΧΑΡΤΟΓΡΑΦΗΣΕΩΝ

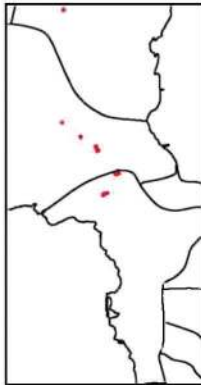

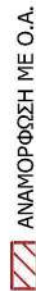

1:200.000



ΑΝΑΜΟΡΦΩΣΗ ΜΕ Ο.Α.

**Κυρωμένος Δασικός Χάρτης**

-  ΕΚΤΑΣΕΙΣ ΠΟΥ ΔΕΝ ΔΙΕΠΙΟΝΤΑΙ ΑΠΟ ΤΙΣ ΔΙΑΤΑΞΕΙΣ ΤΗΣ ΔΑΣΙΚΗΣ ΝΟΜΟΘΕΣΙΑΣ
-  ΔΑΣΙΚΕΣ ΕΝ ΓΕΝΕΙ ΕΚΤΑΣΕΙΣ ΤΩΝ ΠΑΡ. 1,2,3,4 ΚΑΙ 5 ΑΡΘΡΟΥ 3 Ν.998/79

ΠΡΟΣΑΡΤΑΤΑΙ  
 ΣΤΗΝ ΥΠ' ΑΡΙΘΜ. 180717/15-05-2026 ΑΠΟΦΑΣΗ  
 Χανιά 15-05-2026  
 Ο Γενικός Γραμματέας Δασών  
 Ευστάθιος Σταθόπουλος

Χαρακτήρας	Εμβαδό (τ.μ.)
ΑΑ_28	2530.774
ΑΑ_28	1017.784
ΑΑ_28	176.079

**ΕΘΝΙΚΟ ΤΥΠΟΓΡΑΦΕΙΟ**  
 Για τεχνικούς λόγους στο σχεδιάγραμμα,  
 από το ηλεκτρονικό αρχείο, έγινε  
 σμίκρυνση κατά ποσοστό **88%**



ΕΛΛΗΝΙΚΗ ΔΗΜΟΚΡΑΤΙΑ  
 ΥΠΟΥΡΓΕΙΟ ΠΕΡΙΒΑΛΛΟΝΤΟΣ & ΕΝΕΡΓΕΙΑΣ  
 ΕΠΙΘΕΩΡΗΣΗ ΕΦΑΡΜΟΓΗΣ  
 ΔΑΣΙΚΗΣ ΠΟΛΙΤΙΚΗΣ ΚΡΗΤΗΣ  
 ΔΙΕΥΘΥΝΣΗ ΔΑΣΩΝ ΧΑΝΙΩΝ  
 ΤΜΗΜΑ ΔΑΣΙΚΩΝ ΧΑΡΤΟΓΡΑΦΗΣΕΩΝ

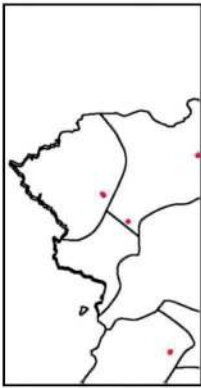

1:200.000

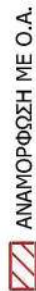

**Κυρωμένος Δασικός Χάρτης**

- ΕΚΤΑΣΕΙΣ ΠΟΥ ΔΕΝ ΔΙΕΠΟΝΤΑΙ ΑΠΟ ΤΙΣ ΔΙΑΤΑΞΕΙΣ ΤΗΣ ΔΑΣΙΚΗΣ ΝΟΜΟΘΕΣΙΑΣ
- ΔΑΣΙΚΕΣ ΕΝ ΓΕΝΕΙ ΕΚΤΑΣΕΙΣ ΤΩΝ ΠΑΡ. 1,2,3,4 ΚΑΙ 5 ΑΡΘΡΟΥ 3 Ν.998/79

ΠΡΟΣΑΡΤΑΤΑΙ  
 ΣΤΗΝ ΥΠ' ΑΡΙΘΜ. 180717/15-05-2026 ΑΠΟΦΑΣΗ  
 Χανιά 15-05-2026

Ο Γενικός Γραμματέας Δασών

Ευστάθιος Σταθόπουλος

Χαρακτήρας	Εμβαδό (τ.μ.)
ΑΑ_ΠΑ_28	2.785
ΑΑ_ΠΑ_28	3.398
ΑΑ_28	0.409
ΑΑ_28	278.521
ΑΑ_28	3487.323

**ΕΘΝΙΚΟ ΤΥΠΟΓΡΑΦΕΙΟ**  
 Για τεχνικούς λόγους στο σχεδιάγραμμα,  
 από το ηλεκτρονικό αρχείο, έγινε  
 σμίκρυνση κατά ποσοστό **88%**

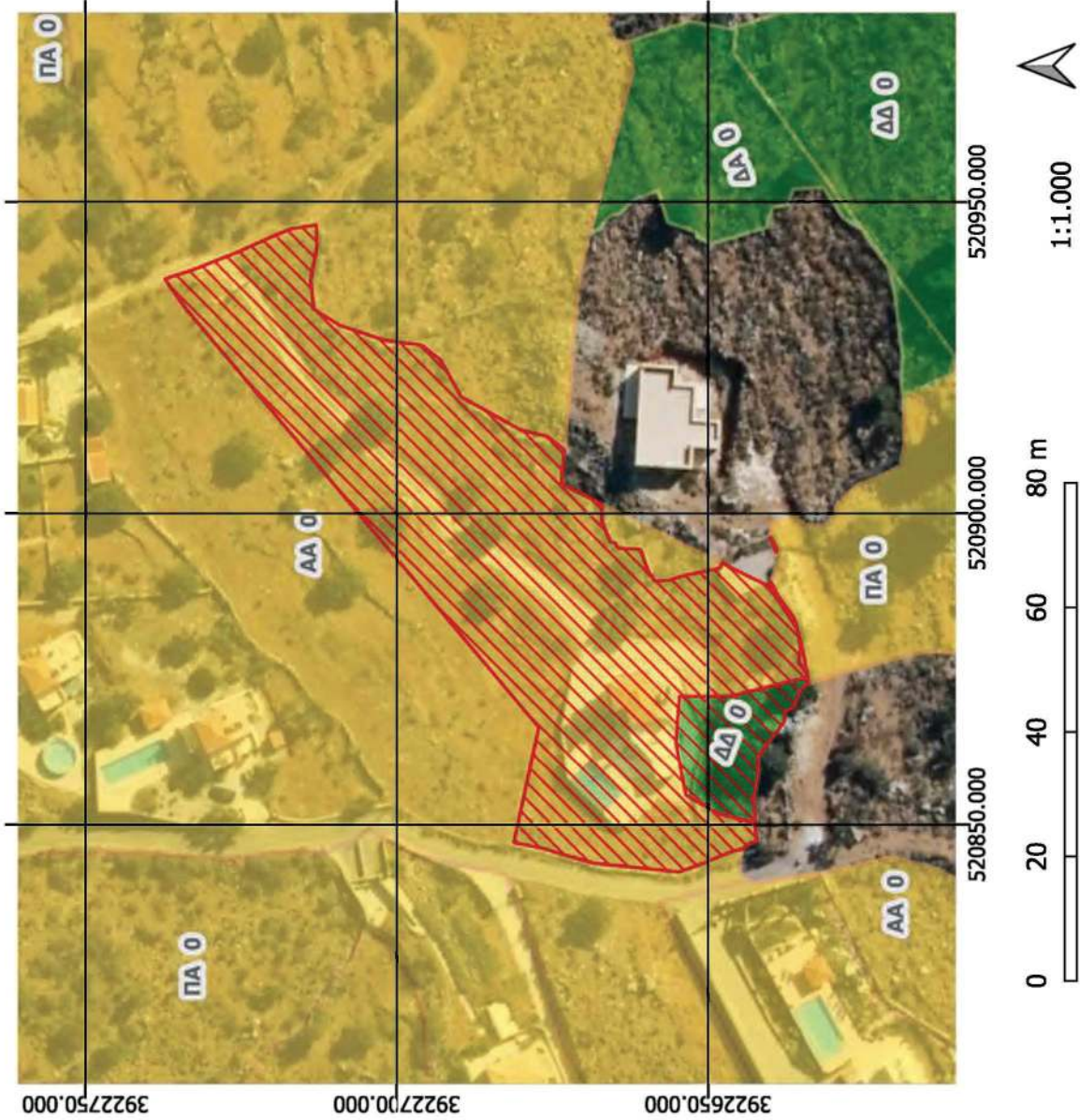

1:1.000



ΕΛΛΗΝΙΚΗ ΔΗΜΟΚΡΑΤΙΑ  
 ΥΠΟΥΡΓΕΙΟ ΠΕΡΙΒΑΛΛΟΝΤΟΣ & ΕΝΕΡΓΕΙΑΣ  
 ΕΠΙΘΕΩΡΗΣΗ ΕΦΑΡΜΟΓΗΣ  
 ΔΑΣΙΚΗΣ ΠΟΛΙΤΙΚΗΣ ΚΡΗΤΗΣ  
 ΔΙΕΥΘΥΝΣΗ ΔΑΣΩΝ ΧΑΝΙΩΝ  
 ΤΜΗΜΑ ΔΑΣΙΚΩΝ ΧΑΡΤΟΓΡΑΦΗΣΕΩΝ

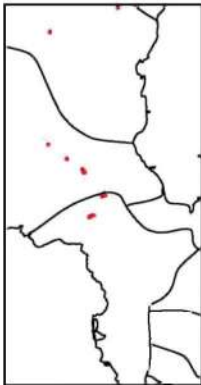

1:200.000



ΑΝΑΜΟΡΦΩΣΗ ΜΕ Ο.Α.

**Κυρωμένος Δασικός Χάρτης**

- ΕΚΤΑΣΕΙΣ ΠΟΥ ΔΕΝ ΔΙΕΠΟΝΤΑΙ ΑΠΟ ΤΙΣ ΔΙΑΤΑΞΕΙΣ ΤΗΣ ΔΑΣΙΚΗΣ ΝΟΜΟΘΕΣΙΑΣ
- ΔΑΣΙΚΕΣ ΕΝ ΓΕΝΕΙ ΕΚΤΑΣΕΙΣ ΤΩΝ ΠΑΡ. 1,2,3,4 ΚΑΙ 5 ΑΡΘΡΟΥ 3 Ν.998/79

ΠΡΟΣΑΡΤΑΤΑΙ  
 ΣΤΗΝ ΥΠ' ΑΡΙΘΜ. 180717/15-05-2026 ΑΠΟΦΑΣΗ  
 Χανιά 15-05-2026

Ο Γενικός Γραμματέας Δασών

Εισπράσιος Σταθόπουλος

Χαρακτήρας	Εμβαδό (τ.μ.)
ΑΑ_ΠΑ_28	65.778
ΑΑ_ΠΑ_28	5.564
ΑΑ_28	1073.102
ΑΑ_28	2203.362
ΑΑ_28	266.382

**ΕΘΝΙΚΟ ΤΥΠΟΓΡΑΦΕΙΟ**  
 Για τεχνικούς λόγους στο σχεδιάγραμμα, από το ηλεκτρονικό αρχείο, έγινε σμίκρυνση κατά ποσοστό **88%**

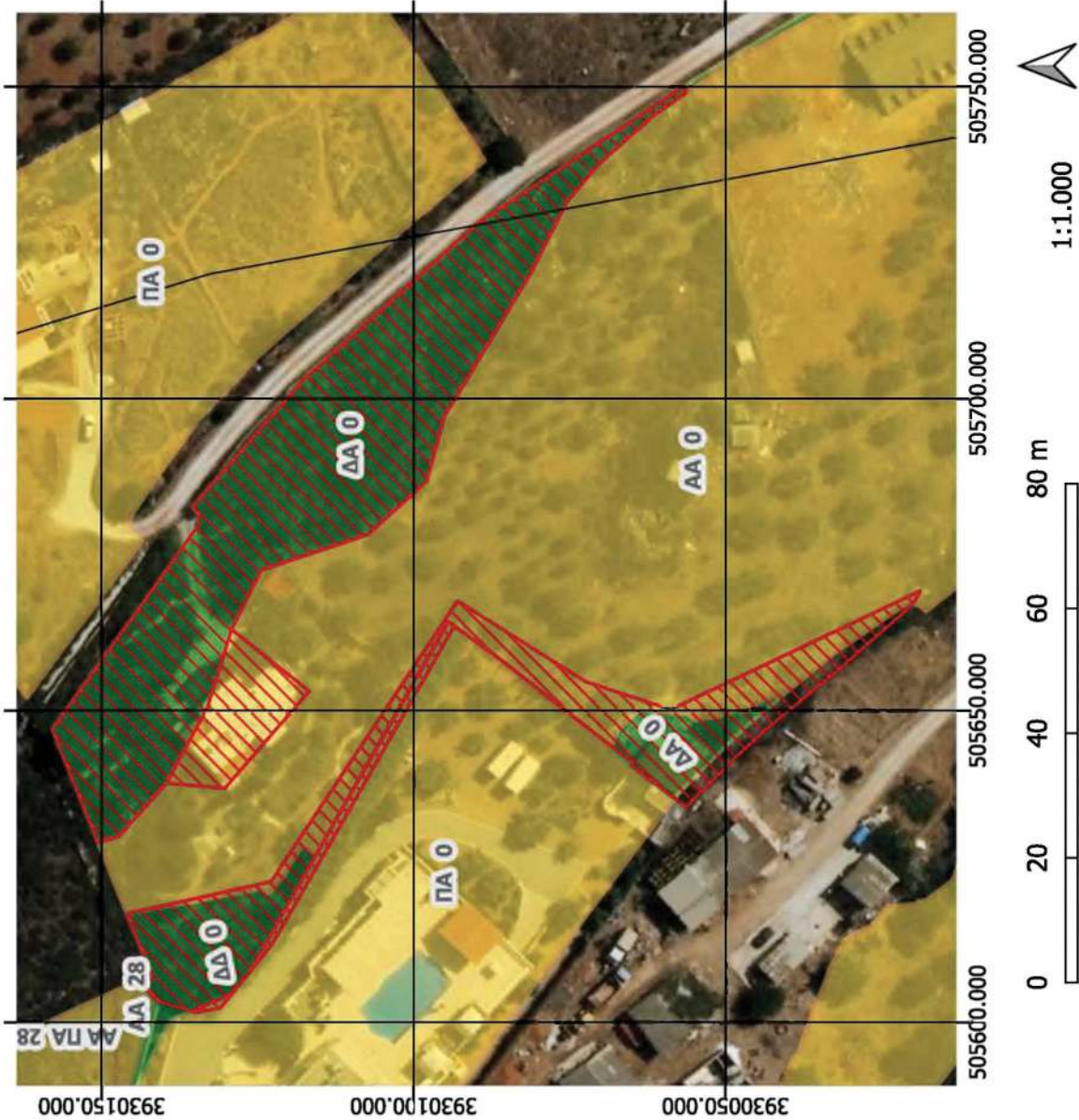

ΕΛΛΗΝΙΚΗ ΔΗΜΟΚΡΑΤΙΑ  
 ΥΠΟΥΡΓΕΙΟ ΠΕΡΙΒΑΛΛΟΝΤΟΣ & ΕΝΕΡΓΕΙΑΣ  
 ΕΠΙΘΕΩΡΗΣΗ ΕΦΑΡΜΟΓΗΣ  
 ΔΑΣΙΚΗΣ ΠΟΛΙΤΙΚΗΣ ΚΡΗΤΗΣ  
 ΔΙΕΥΘΥΝΣΗ ΔΑΣΩΝ ΧΑΝΙΩΝ  
 ΤΜΗΜΑ ΔΑΣΙΚΩΝ ΧΑΡΤΟΓΡΑΦΗΣΕΩΝ

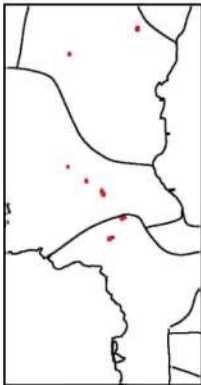



1:200.000



ΑΝΑΜΟΡΦΩΣΗ ΜΕ Ο.Α.

**Κυρωμένος Δασικός Χάρτης**

-  ΕΚΤΑΣΕΙΣ ΠΟΥ ΔΕΝ ΔΙΕΠΟΝΤΑΙ ΑΠΟ ΤΙΣ ΔΙΑΤΑΞΕΙΣ ΤΗΣ ΔΑΣΙΚΗΣ ΝΟΜΟΘΕΣΙΑΣ
-  ΔΑΣΙΚΕΣ ΕΝ ΓΕΝΕΙ ΕΚΤΑΣΕΙΣ ΤΩΝ ΠΑΡ. 1,2,3,4 ΚΑΙ 5 ΑΡΘΡΟΥ 3 Ν.998/79

ΠΡΟΣΑΡΤΑΤΑΙ  
 ΣΤΗΝ ΥΠ' ΑΡΙΘΜ. 180717/15-05-2026 ΑΠΟΦΑΣΗ  
 Χανιά 15-05-2026  
 Ο Γενικός Γραμματέας Δασών

Ευστάθιος Σταθόπουλος

Χαρακτήρας	Εμβαδό (τ.μ.)
ΑΑ_28	1893.453

**ΕΘΝΙΚΟ ΤΥΠΟΓΡΑΦΕΙΟ**  
 Για τεχνικούς λόγους στο σχεδιάγραμμα,  
 από το ηλεκτρονικό αρχείο, έγινε  
 σμίκρυνση κατά ποσοστό **88%**

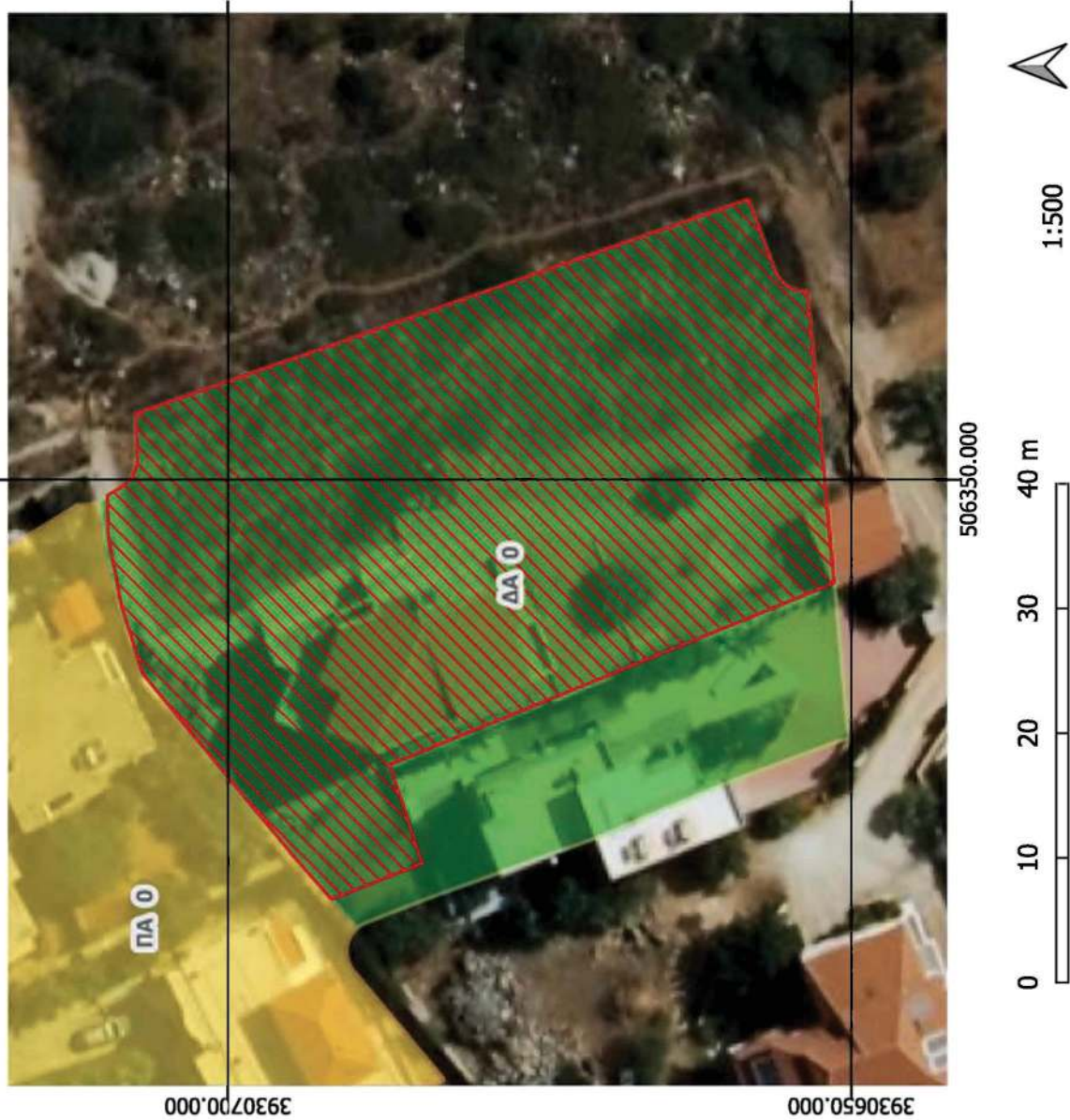

506350.000

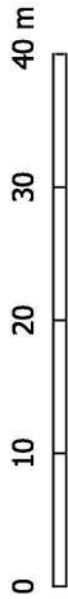

1:500





ΕΛΛΗΝΙΚΗ ΔΗΜΟΚΡΑΤΙΑ  
 ΥΠΟΥΡΓΕΙΟ ΠΕΡΙΒΑΛΛΟΝΤΟΣ & ΕΝΕΡΓΕΙΑΣ  
 ΕΠΙΘΕΩΡΗΣΗ ΕΦΑΡΜΟΓΗΣ  
 ΔΑΣΙΚΗΣ ΠΟΛΙΤΙΚΗΣ ΚΡΗΤΗΣ  
 ΔΙΕΥΘΥΝΣΗ ΔΑΣΩΝ ΧΑΝΙΩΝ  
 ΤΜΗΜΑ ΔΑΣΙΚΩΝ ΧΑΡΤΟΓΡΑΦΗΣΕΩΝ



1:200.000

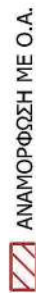

ΑΝΑΜΟΡΦΩΣΗ ΜΕ Ο.Α.

**Κυρωμένος Δασικός Χάρτης**

- ΕΚΤΑΣΕΙΣ ΠΟΥ ΔΕΝ ΔΙΕΠΟΝΤΑΙ ΑΠΟ ΤΙΣ ΔΙΑΤΑΞΕΙΣ ΤΗΣ ΔΑΣΙΚΗΣ ΝΟΜΟΘΕΣΙΑΣ
- ΔΑΣΙΚΕΣ ΕΝ ΓΕΝΕΙ ΕΚΤΑΣΕΙΣ ΤΩΝ ΠΑΡ. 1,2,3,4 ΚΑΙ 5 ΑΡΘΡΟΥ 3 Ν.998/79

ΠΡΟΣΑΡΤΑΤΑΙ  
 ΣΤΗΝ ΥΠ' ΑΡΙΘΜ. 180717/15-05-2026 ΑΠΟΦΑΣΗ  
 Χανιά 15-05-2026  
 Ο Γενικός Γραμματέας Δασών

Ευστάθιος Σταθόπουλος

Χαρακτήρας	Εμβαδό (τ.μ.)
ΑΑ_28	2118.338
ΑΑ_28	1853.377

**ΕΘΝΙΚΟ ΤΥΠΟΓΡΑΦΕΙΟ**  
 Για τεχνικούς λόγους στο σχεδιάγραμμα,  
 από το ηλεκτρονικό αρχείο, έγινε  
 σμίκρυνση κατά ποσοστό **88%**

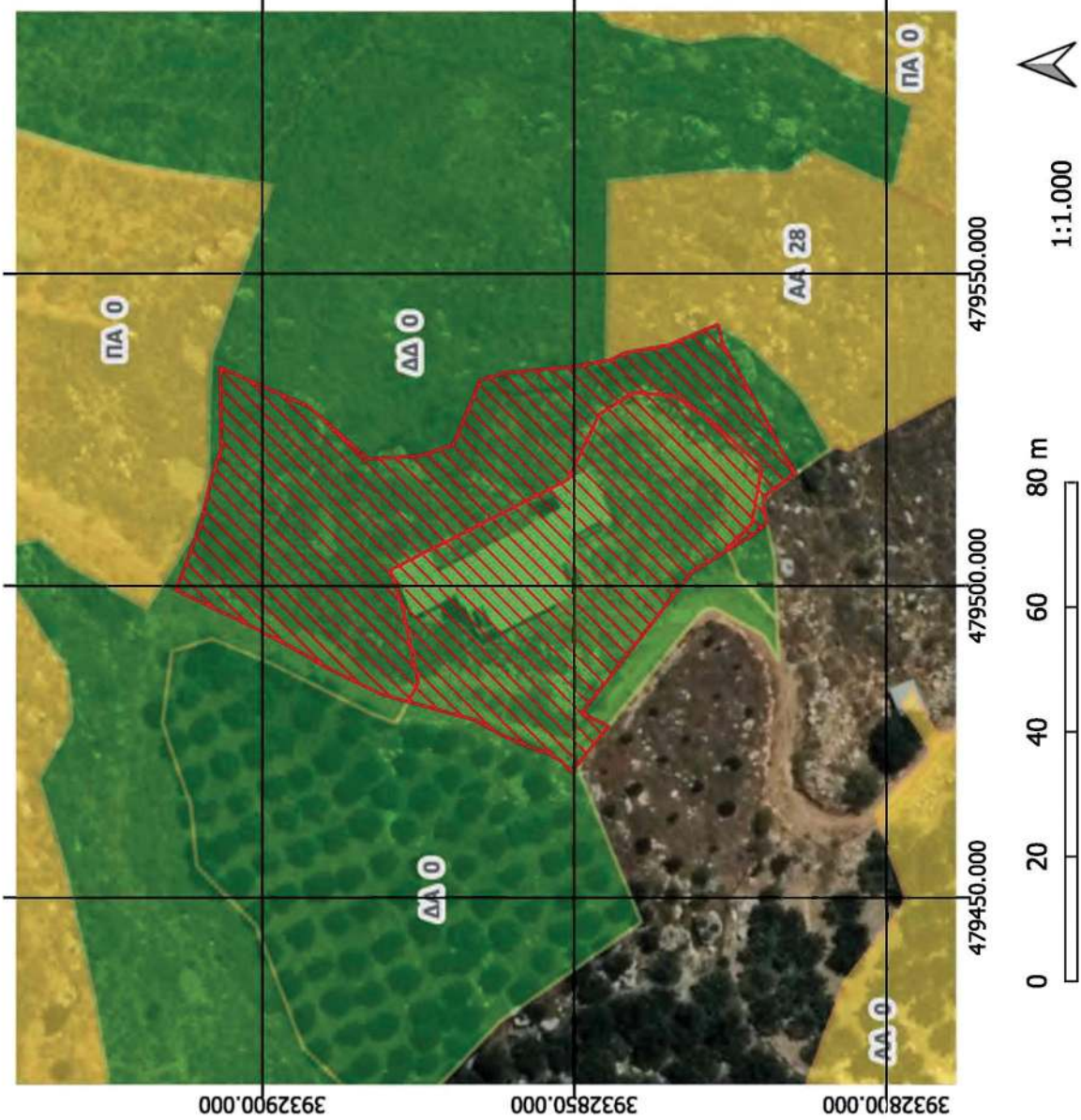

ΕΛΛΗΝΙΚΗ ΔΗΜΟΚΡΑΤΙΑ  
 ΥΠΟΥΡΓΕΙΟ ΠΕΡΙΒΑΛΛΟΝΤΟΣ & ΕΝΕΡΓΕΙΑΣ  
 ΕΠΙΘΕΩΡΗΣΗ ΕΦΑΡΜΟΓΗΣ  
 ΔΑΣΙΚΗΣ ΠΟΛΙΤΙΚΗΣ ΚΡΗΤΗΣ  
 ΔΙΕΥΘΥΝΣΗ ΔΑΣΩΝ ΧΑΝΙΩΝ  
 ΤΜΗΜΑ ΔΑΣΙΚΩΝ ΧΑΡΤΟΓΡΑΦΗΣΕΩΝ

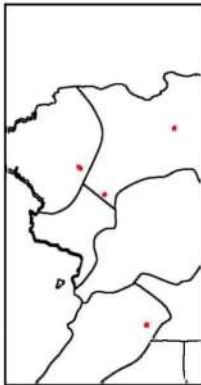

1:200.000



ΑΝΑΜΟΡΦΩΣΗ ΜΕ Ο.Α.

**Κυρωμένους Δασικούς Χάρτης**

- ΕΚΤΑΣΕΙΣ ΠΟΥ ΔΕΝ ΔΙΕΠΟΝΤΑΙ ΑΠΟ ΤΙΣ ΔΙΑΤΑΞΕΙΣ ΤΗΣ ΔΑΣΙΚΗΣ ΝΟΜΟΘΕΣΙΑΣ
- ΔΑΣΙΚΕΣ ΕΝ ΓΕΝΕΙ ΕΚΤΑΣΕΙΣ ΤΩΝ ΠΑΡ. 1,2,3,4 ΚΑΙ 5 ΑΡΘΡΟΥ 3 Ν.998/79

ΠΡΟΣΑΡΤΑΤΑΙ  
 ΣΤΗΝ ΥΠ' ΑΡΙΘΜ. 180717/15-05-2026 ΑΠΟΦΑΣΗ  
 Χανιά 15-05-2026  
 Ο Γενικός Γραμματέας Δασών

Ευστάθιος Σταθόπουλος

Χαρακτήρας	Εμβαδό (Τ.μ.)
ΑΑ_28	1902.018

**ΕΘΝΙΚΟ ΤΥΠΟΓΡΑΦΕΙΟ**  
 Για τεχνικούς λόγους στο σχεδιάγραμμα, από το ηλεκτρονικό αρχείο, έγινε σμίκρυνση κατά ποσοστό **88%**

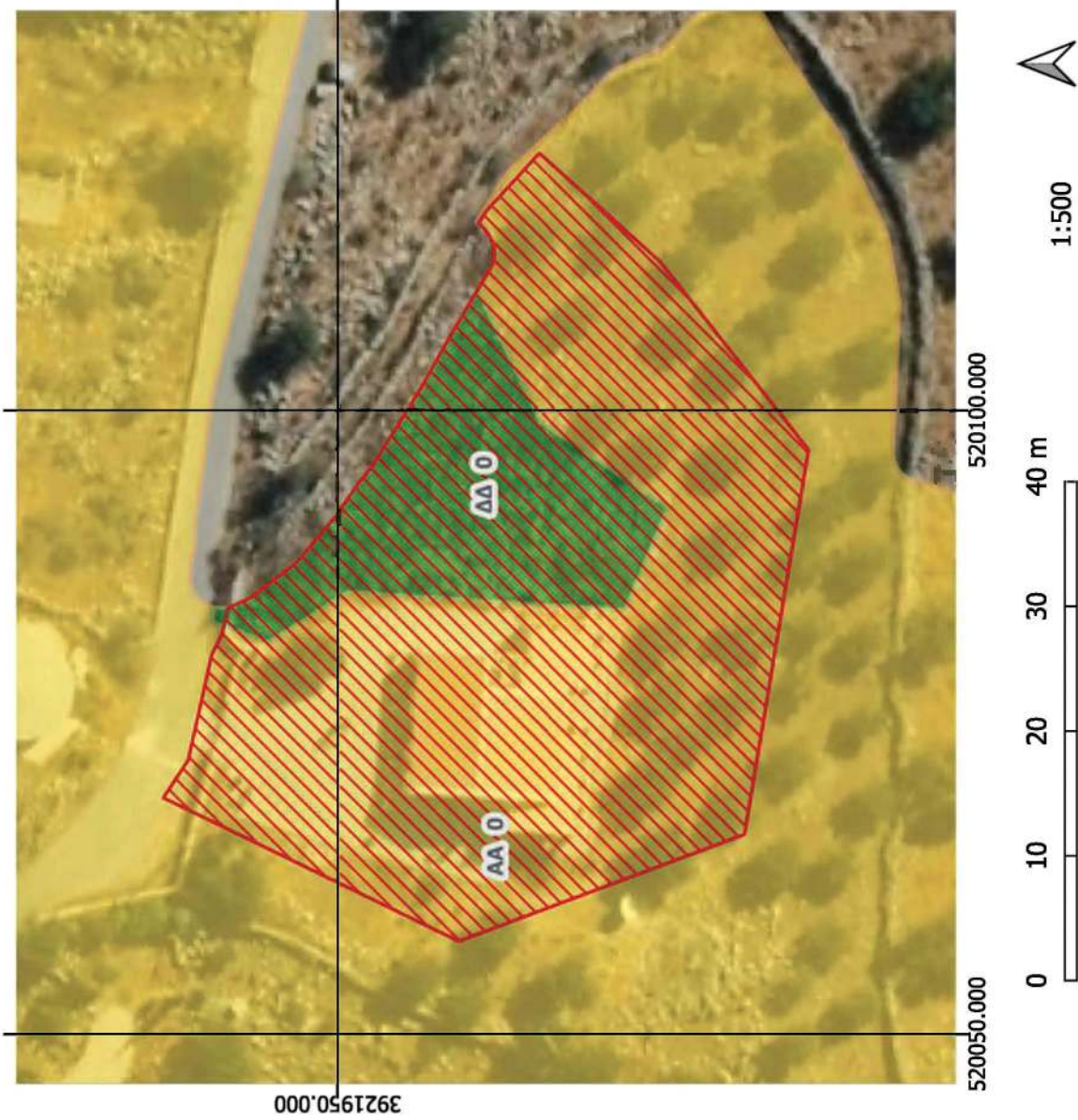



ΕΛΛΗΝΙΚΗ ΔΗΜΟΚΡΑΤΙΑ  
 ΥΠΟΥΡΓΕΙΟ ΠΕΡΙΒΑΛΛΟΝΤΟΣ & ΕΝΕΡΓΕΙΑΣ  
 ΕΠΙΘΕΩΡΗΣΗ ΕΦΑΡΜΟΓΗΣ  
 ΔΑΣΙΚΗΣ ΠΟΛΙΤΙΚΗΣ ΚΡΗΤΗΣ  
 ΔΙΕΥΘΥΝΣΗ ΔΑΣΩΝ ΧΑΝΙΩΝ  
 ΤΜΗΜΑ ΔΑΣΙΚΩΝ ΧΑΡΤΟΓΡΑΦΗΣΕΩΝ



1:200.000



ΑΝΑΜΟΡΦΩΣΗ ΜΕ Ο.Α.

**Κυρωμένους Δασικούς Χάρτης**

- ΕΚΤΑΣΕΙΣ ΠΟΥ ΔΕΝ ΔΙΕΠΟΝΤΑΙ ΑΠΟ ΤΙΣ ΔΙΑΤΑΞΕΙΣ ΤΗΣ ΔΑΣΙΚΗΣ ΝΟΜΟΘΕΣΙΑΣ
- ΔΑΣΙΚΕΣ ΕΝ ΓΕΝΕΙ ΕΚΤΑΣΕΙΣ ΤΩΝ ΠΑΡ. 1,2,3,4 ΚΑΙ 5 ΑΡΘΡΟΥ 3 Ν.998/79

ΠΡΟΣΑΡΤΑΤΑΙ  
 ΣΤΗΝ ΥΠ' ΑΡΙΘΜ. 180717/15-05-2026 ΑΠΟΦΑΣΗ  
 Χανιά 15-05-2026  
 Ο Γενικός Γραμματέας Δασών

Ευστάθιος Σταθόπουλος

Χαρακτήρας	Εμβαδό (Τ.μ.)
ΑΑ_ΠΧ_28	764.93
ΑΑ_ΠΧ_28	2405.317

**ΕΘΝΙΚΟ ΤΥΠΟΓΡΑΦΕΙΟ**  
 Για τεχνικούς λόγους στο σχεδιάγραμμα, από το ηλεκτρονικό αρχείο, έγινε σμίκρυνση κατά ποσοστό **88%**

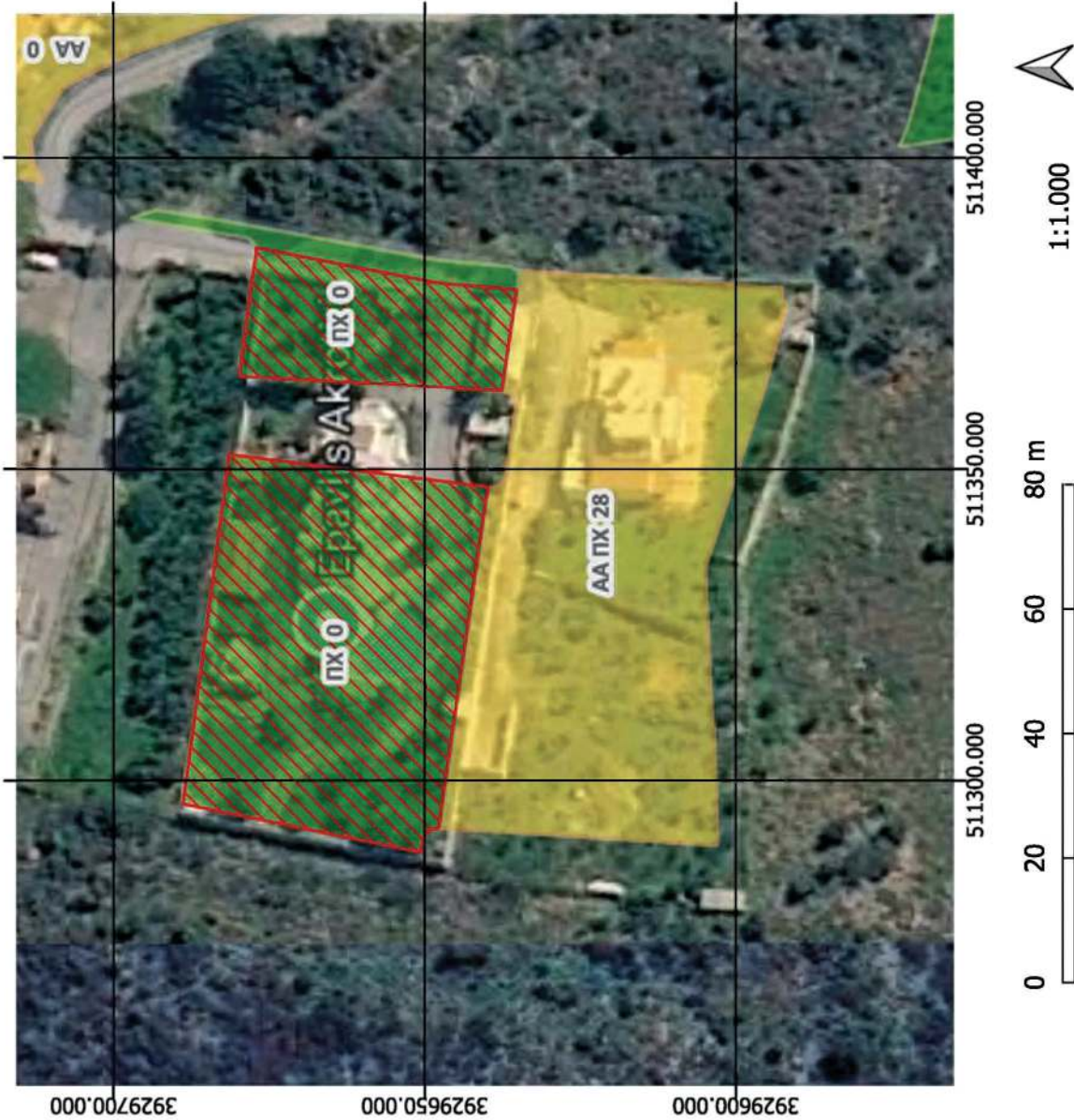

ΕΛΛΗΝΙΚΗ ΔΗΜΟΚΡΑΤΙΑ  
 ΥΠΟΥΡΓΕΙΟ ΠΕΡΙΒΑΛΛΟΝΤΟΣ & ΕΝΕΡΓΕΙΑΣ  
 ΕΠΙΘΕΩΡΗΣΗ ΕΦΑΡΜΟΓΗΣ  
 ΔΑΣΙΚΗΣ ΠΟΛΙΤΙΚΗΣ ΚΡΗΤΗΣ  
 ΔΙΕΥΘΥΝΣΗ ΔΑΣΩΝ ΧΑΝΙΩΝ  
 ΤΜΗΜΑ ΔΑΣΙΚΩΝ ΧΑΡΤΟΓΡΑΦΗΣΕΩΝ

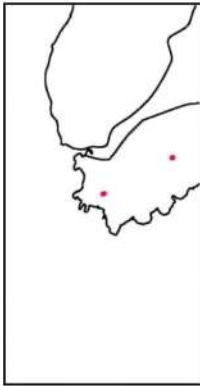

1:200.000

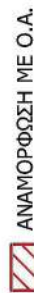

ΑΝΑΜΟΡΦΩΣΗ ΜΕ Ο.Α.

**Κυρωμένος Δασικός Χάρτης**

- ΕΚΤΑΣΕΙΣ ΠΟΥ ΔΕΝ ΔΙΕΠΟΝΤΑΙ ΑΠΟ ΤΙΣ ΔΙΑΤΑΞΕΙΣ ΤΗΣ ΔΑΣΙΚΗΣ ΝΟΜΟΘΕΣΙΑΣ
- ΔΑΣΙΚΕΣ ΕΝ ΓΕΝΕΙ ΕΚΤΑΣΕΙΣ ΤΩΝ ΠΑΡ. 1,2,3,4 ΚΑΙ 5 ΑΡΘΡΟΥ 3 Ν.998/79

ΠΡΟΣΑΡΤΑΤΑΙ  
 ΣΤΗΝ ΥΠ' ΑΡΙΘΜ. 180717/15-05-2026 ΑΠΟΦΑΣΗ  
 Χανιά 15-05-2026  
 Ο Γενικός Γραμματέας Δασών

Ευστάθιος Σταθόπουλος

Χαρακτήρας	Εμβαδό (τ.μ.)
ΑΑ_28	3882.171

**ΕΘΝΙΚΟ ΤΥΠΟΓΡΑΦΕΙΟ**  
 Για τεχνικούς λόγους στο σχεδιάγραμμα, από το ηλεκτρονικό αρχείο, έγινε σμίκρυνση κατά ποσοστό **88%**

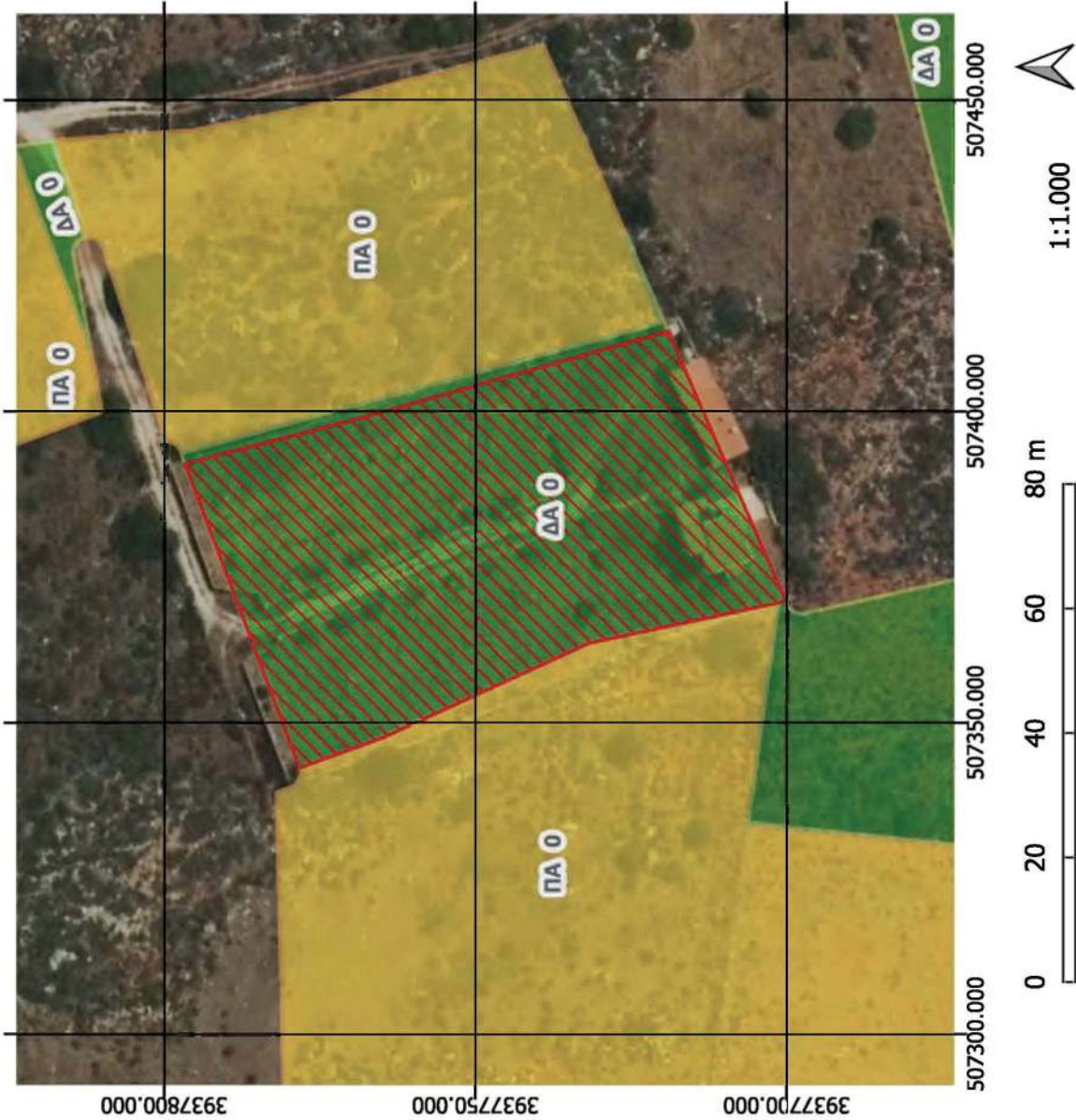



ΕΛΛΗΝΙΚΗ ΔΗΜΟΚΡΑΤΙΑ  
 ΥΠΟΥΡΓΕΙΟ ΠΕΡΙΒΑΛΛΟΝΤΟΣ & ΕΝΕΡΓΕΙΑΣ  
 ΕΠΙΘΕΩΡΗΣΗ ΕΦΑΡΜΟΓΗΣ  
 ΔΑΣΙΚΗΣ ΠΟΛΙΤΙΚΗΣ ΚΡΗΤΗΣ  
 ΔΙΕΥΘΥΝΣΗ ΔΑΣΩΝ ΧΑΝΙΩΝ  
 ΤΜΗΜΑ ΔΑΣΙΚΩΝ ΧΑΡΤΟΓΡΑΦΗΣΕΩΝ



1:200.000



ΑΝΑΜΟΡΦΩΣΗ ΜΕ Ο.Α.

**Κυρωμένος Δασικός Χάρτης**

- ΕΚΤΑΣΕΙΣ ΠΟΥ ΔΕΝ ΔΙΕΠΟΝΤΑΙ ΑΠΟ ΤΙΣ ΔΙΑΤΑΞΕΙΣ ΤΗΣ ΔΑΣΙΚΗΣ ΝΟΜΟΘΕΣΙΑΣ
- ΔΑΣΙΚΕΣ ΕΝ ΓΕΝΕΙ ΕΚΤΑΣΕΙΣ ΤΩΝ ΠΑΡ. 1,2,3,4 ΚΑΙ 5 ΑΡΘΡΟΥ 3 Ν.998/79

ΠΡΟΣΑΡΤΑΤΑΙ  
 ΣΤΗΝ ΥΠ' ΑΡΙΘΜ. 180717/15-05-2026 ΑΠΟΦΑΣΗ  
 Χανιά 15-05-2026  
 Ο Γενικός Γραμματέας Δασών

Ευστάθιος Σταθόπουλος

Χαρακτήρας	Εμβαδό (τ.μ.)
ΑΑ_ΠΑ_28	1022.683
ΑΑ_28	225.283
ΑΑ_ΠΑ_28	614.572

**ΕΘΝΙΚΟ ΤΥΠΟΓΡΑΦΕΙΟ**  
 Για τεχνικούς λόγους στο σχεδιάγραμμα,  
 από το ηλεκτρονικό αρχείο, έγινε  
 σμίκρυνση κατά ποσοστό **88%**

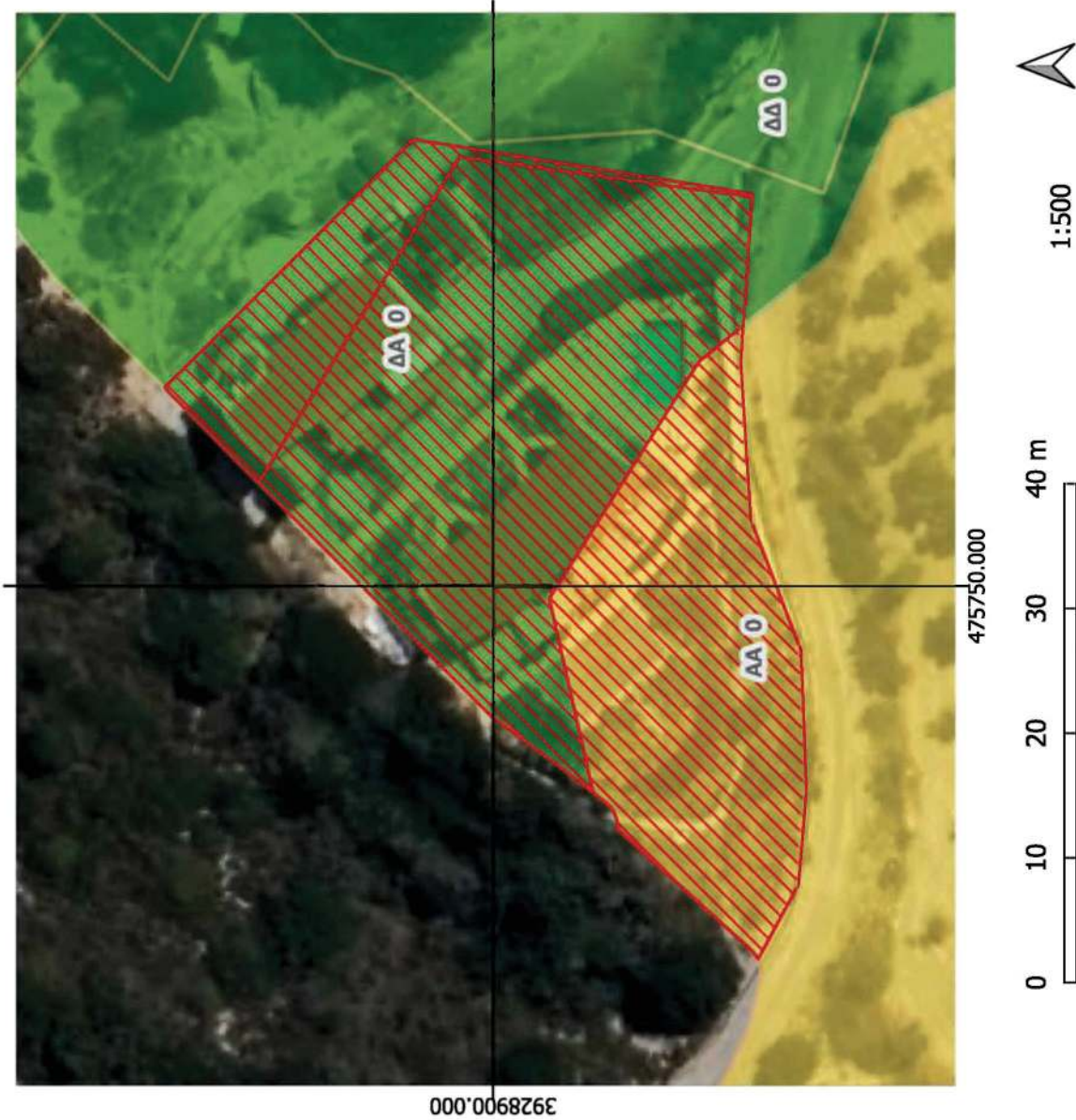

1:500

3928900,000

475750,000

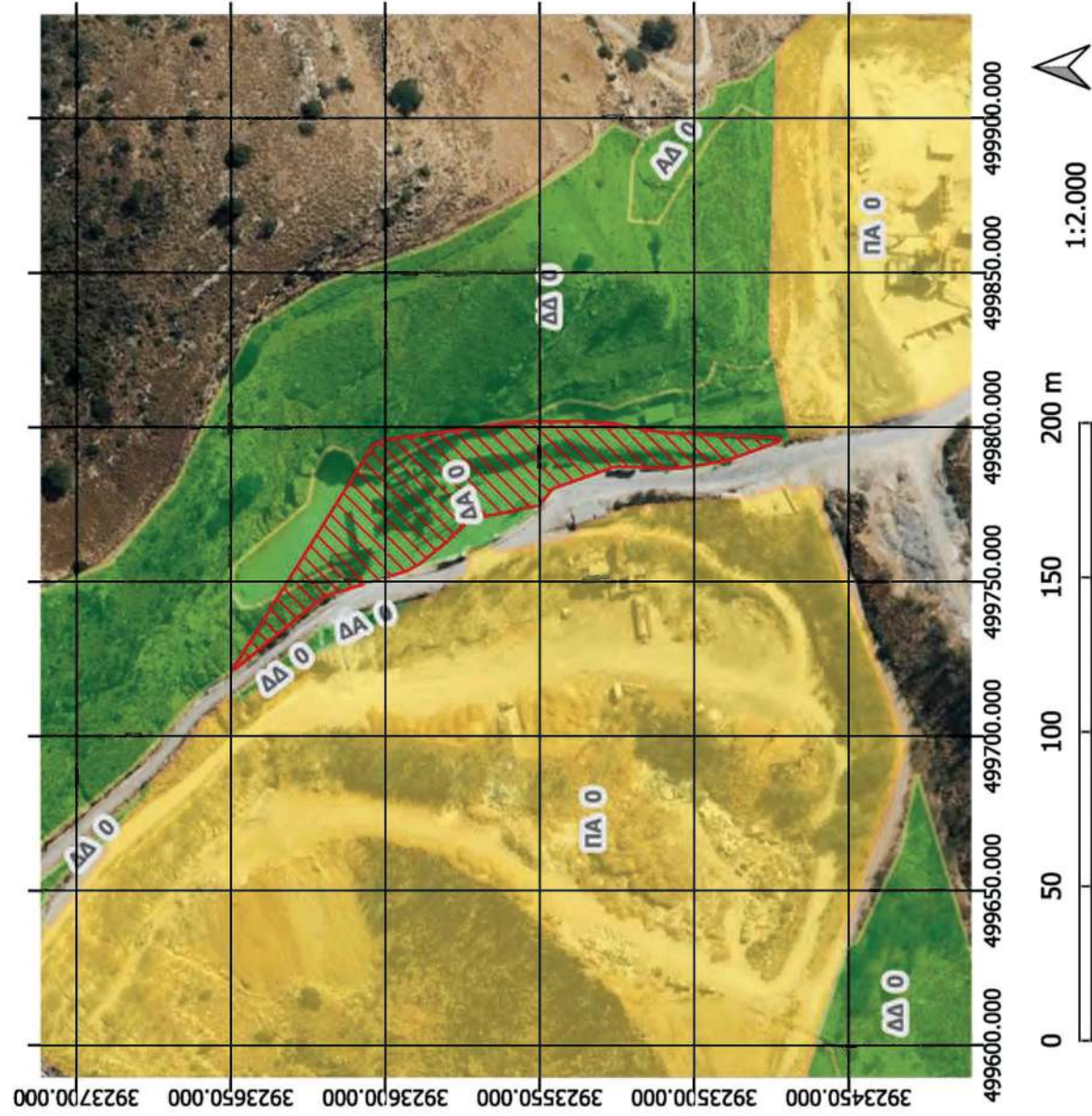

ΕΛΛΗΝΙΚΗ ΔΗΜΟΚΡΑΤΙΑ  
 ΥΠΟΥΡΓΕΙΟ ΠΕΡΙΒΑΛΛΟΝΤΟΣ & ΕΝΕΡΓΕΙΑΣ  
 ΕΠΙΘΕΩΡΗΣΗ ΕΦΑΡΜΟΓΗΣ  
 ΔΑΣΙΚΗΣ ΠΟΛΙΤΙΚΗΣ ΚΡΗΤΗΣ  
 ΔΙΕΥΘΥΝΣΗ ΔΑΣΩΝ ΧΑΝΙΩΝ  
 ΤΜΗΜΑ ΔΑΣΙΚΩΝ ΧΑΡΤΟΓΡΑΦΗΣΕΩΝ

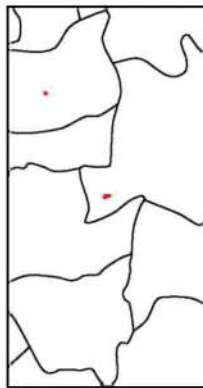

1:200.000

ΑΝΑΜΟΡΦΩΣΗ ΜΕ Ο.Α.

**Κυρωμένος Δασικός Χάρτης**

- ΕΚΤΑΣΕΙΣ ΠΟΥ ΔΕΝ ΔΙΕΠΟΝΤΑΙ ΑΠΟ ΤΙΣ ΔΙΑΤΑΞΕΙΣ ΤΗΣ ΔΑΣΙΚΗΣ ΝΟΜΟΘΕΣΙΑΣ
- ΔΑΣΙΚΕΣ ΕΝ ΓΕΝΕΙ ΕΚΤΑΣΕΙΣ ΤΩΝ ΠΑΡ. 1,2,3,4 ΚΑΙ 5 ΑΡΘΡΟΥ 3 Ν.998/79

ΠΡΟΣΑΡΤΑΤΑΙ  
 ΣΤΗΝ ΥΠ' ΑΡΙΘΜ. 180717/15-05-2026 ΑΠΟΦΑΣΗ  
 Χανιά 15-05-2026  
 Ο Γενικός Γραμματέας Δασών  
 Ευστάθιος Σταθόπουλος

Χαρακτήρας	Εμβαδό (Τ.μ.)
ΑΑ_28	3733.516

**ΕΘΝΙΚΟ ΤΥΠΟΓΡΑΦΕΙΟ**  
 Για τεχνικούς λόγους στο σχεδιάγραμμα,  
 από το ηλεκτρονικό αρχείο, έγινε  
 σμίκρυνση κατά ποσοστό **88%**



ΕΛΛΗΝΙΚΗ ΔΗΜΟΚΡΑΤΙΑ  
 ΥΠΟΥΡΓΕΙΟ ΠΕΡΙΒΑΛΛΟΝΤΟΣ & ΕΝΕΡΓΕΙΑΣ  
 ΕΠΙΘΕΩΡΗΣΗ ΕΦΑΡΜΟΓΗΣ  
 ΔΑΣΙΚΗΣ ΠΟΛΙΤΙΚΗΣ ΚΡΗΤΗΣ  
 ΔΙΕΥΘΥΝΣΗ ΔΑΣΩΝ ΧΑΝΙΩΝ  
 ΤΜΗΜΑ ΔΑΣΙΚΩΝ ΧΑΡΤΟΓΡΑΦΗΣΕΩΝ



1:200.000

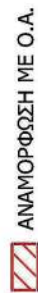

ΑΝΑΜΟΡΦΩΣΗ ΜΕ Ο.Α.

**Κυρωμένους Δασικούς Χάρτης**

- ΕΚΤΑΣΕΙΣ ΠΟΥ ΔΕΝ ΔΙΕΠΟΝΤΑΙ ΑΠΟ ΤΙΣ ΔΙΑΤΑΞΕΙΣ ΤΗΣ ΔΑΣΙΚΗΣ ΝΟΜΟΘΕΣΙΑΣ
- ΔΑΣΙΚΕΣ ΕΝ ΓΕΝΕΙ ΕΚΤΑΣΕΙΣ ΤΩΝ ΠΑΡ. 1,2,3,4 ΚΑΙ 5 ΑΡΘΡΟΥ 3 Ν.998/79

ΠΡΟΣΑΡΤΑΤΑΙ  
 ΣΤΗΝ ΥΠ' ΑΡΙΘΜ. 180717/15-05-2026 ΑΠΟΦΑΣΗ  
 Χανιά 15-05-2026  
 Ο Γενικός Γραμματέας Δασών

Ευστάθιος Σταθόπουλος

Χαρακτήρας	Εμβαδό (τ.μ.)
AA_28	8.813
AA_28	909.913
AA_28	468.528
AA_28	342.227

**ΕΘΝΙΚΟ ΤΥΠΟΓΡΑΦΕΙΟ**  
 Για τεχνικούς λόγους στο σχέδιόγραμμα,  
 από το ηλεκτρονικό αρχείο, έγινε  
 σμίκρυνση κατά ποσοστό **88%**

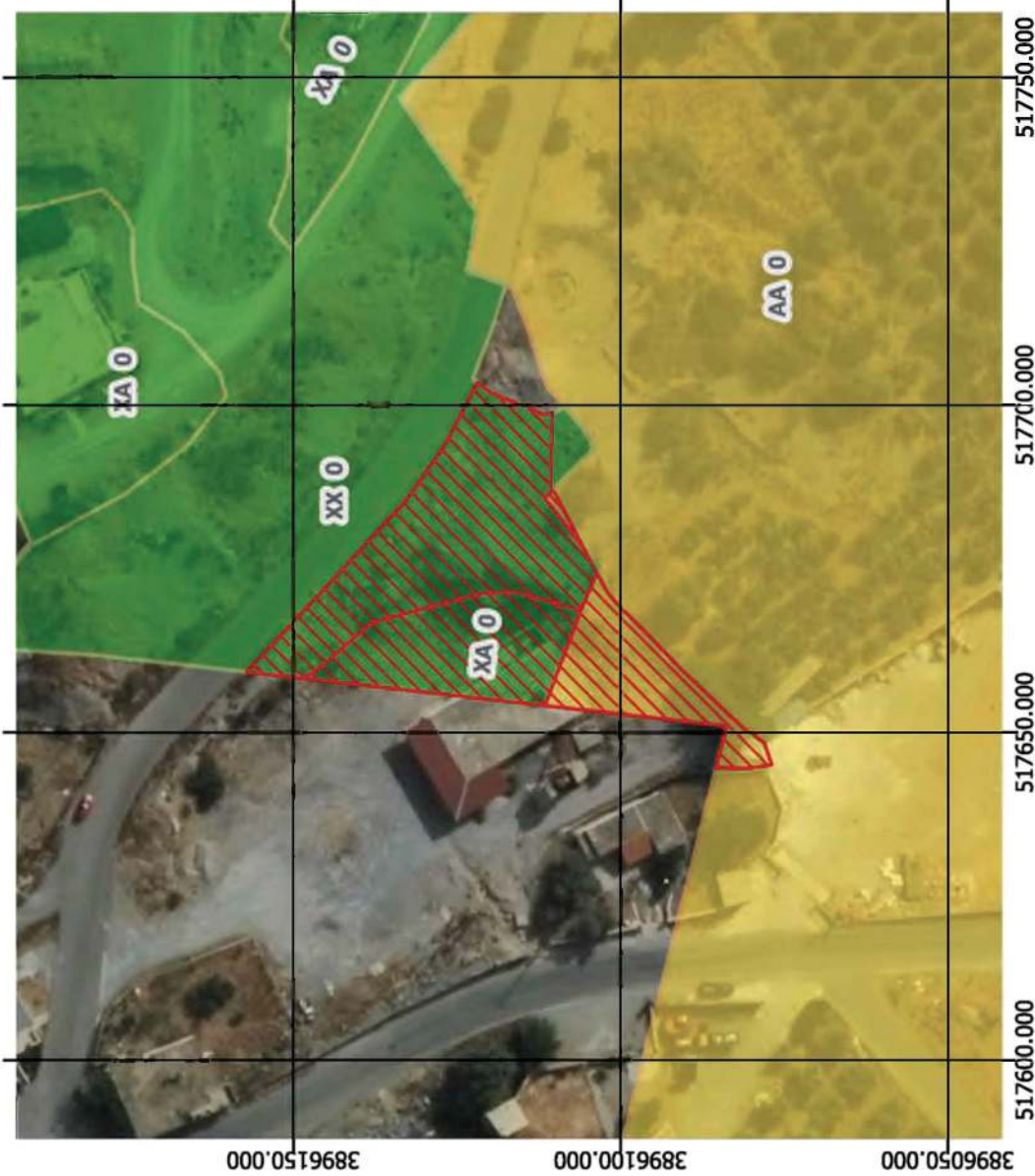

1:1.000

80 m

60

40

20

0

ΑΝΔΡΟΝΙΚΙ ΤΣΕΣΜΕ  
 22/05/2026 11:27  
 Γενικό Αντίσκαλο



ΕΛΛΗΝΙΚΗ ΔΗΜΟΚΡΑΤΙΑ  
 ΥΠΟΥΡΓΕΙΟ ΠΕΡΙΒΑΛΛΟΝΤΟΣ & ΕΝΕΡΓΕΙΑΣ  
 ΕΠΙΘΕΩΡΗΣΗ ΕΦΑΡΜΟΓΗΣ  
 ΔΑΣΙΚΗΣ ΠΟΛΙΤΙΚΗΣ ΚΡΗΤΗΣ  
 ΔΙΕΥΘΥΝΣΗ ΔΑΣΩΝ ΧΑΝΙΩΝ  
 ΤΜΗΜΑ ΔΑΣΙΚΩΝ ΧΑΡΤΟΓΡΑΦΗΣΕΩΝ

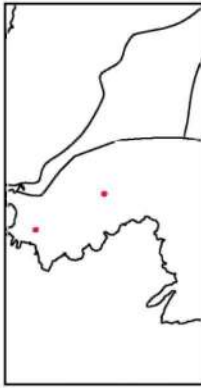



1:200.000



ΑΝΑΜΟΡΦΩΣΗ ΜΕ Ο.Α.

**Κυρωμένος Δασικός Χάρτης**

-  ΕΚΤΑΣΕΙΣ ΠΟΥ ΔΕΝ ΔΙΕΠΟΝΤΑΙ ΑΠΟ ΤΙΣ ΔΙΑΤΑΞΕΙΣ ΤΗΣ ΔΑΣΙΚΗΣ ΝΟΜΟΘΕΣΙΑΣ
-  ΔΑΣΙΚΕΣ ΕΝ ΓΕΝΕΙ ΕΚΤΑΣΕΙΣ ΤΩΝ ΠΑΡ. 1,2,3,4 ΚΑΙ 5 ΑΡΘΡΟΥ 3 Ν.998/79

ΠΡΟΣΑΡΤΑΤΑΙ  
 ΣΤΗΝ ΥΠ' ΑΡΙΘΜ. 180717/15-05-2026 ΑΠΟΦΑΣΗ  
 Χανιά 15-05-2026  
 Ο Γενικός Γραμματέας Δασών

Ευστάθιος Σταθόπουλος

Χαρακτήρας	Εμβαδό (τ.μ.)
ΑΑ_28	743.05
ΑΑ_28	337.862
ΑΑ_28	535.47
ΑΑ_28	18.335
ΑΑ_ΠΑ_28	234.021

**ΕΘΝΙΚΟ ΤΥΠΟΓΡΑΦΕΙΟ**  
 Για τεχνικούς λόγους στο σχεδιάγραμμα,  
 από το ηλεκτρονικό αρχείο, έγινε  
 σμίκρυνση κατά ποσοστό **88%**

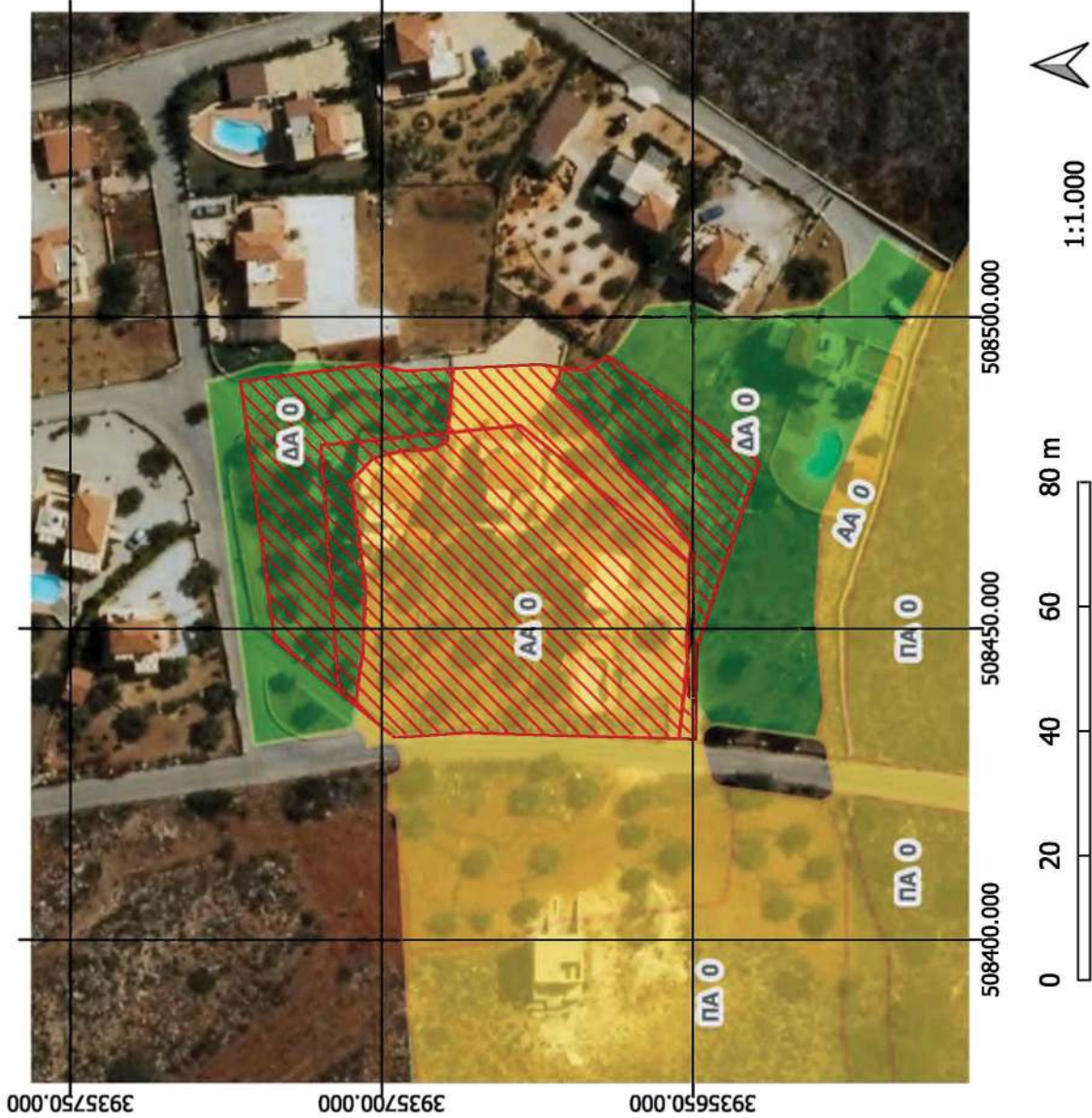



ΕΛΛΗΝΙΚΗ ΔΗΜΟΚΡΑΤΙΑ  
 ΥΠΟΥΡΓΕΙΟ ΠΕΡΙΒΑΛΛΟΝΤΟΣ & ΕΝΕΡΓΕΙΑΣ  
 ΕΠΙΘΕΩΡΗΣΗ ΕΦΑΡΜΟΓΗΣ  
 ΔΑΣΙΚΗΣ ΠΟΛΙΤΙΚΗΣ ΚΡΗΤΗΣ  
 ΔΙΕΥΘΥΝΣΗ ΔΑΣΩΝ ΧΑΝΙΩΝ  
 ΤΜΗΜΑ ΔΑΣΙΚΩΝ ΧΑΡΤΟΓΡΑΦΗΣΕΩΝ



1:200.000



ΑΝΑΜΟΡΦΩΣΗ ΜΕ Ο.Α.

**Κυρωμένος Δασικός Χάρτης**

- ΕΚΤΑΣΕΙΣ ΠΟΥ ΔΕΝ ΔΙΕΠΟΝΤΑΙ ΑΠΟ ΤΙΣ ΔΙΑΤΑΞΕΙΣ ΤΗΣ ΔΑΣΙΚΗΣ ΝΟΜΟΘΕΣΙΑΣ
- ΔΑΣΙΚΕΣ ΕΝ ΓΕΝΕΙ ΕΚΤΑΣΕΙΣ ΤΩΝ ΠΑΡ. 1,2,3,4 ΚΑΙ 5 ΑΡΘΡΟΥ 3 Ν.998/79

ΠΡΟΣΑΡΤΑΤΑΙ  
 ΣΤΗΝ ΥΠ' ΑΡΙΘΜ. 180717/15-05-2026 ΑΠΟΦΑΣΗ  
 Χανιά 15-05-2026  
 Ο Γενικός Γραμματέας Δασών

Ευστάθιος Σταθόπουλος

Χαρακτήρας	Εμβαδό (τ.μ.)
ΑΑ_28	538.542
ΑΑ_28	150.806

**ΕΘΝΙΚΟ ΤΥΠΟΓΡΑΦΕΙΟ**  
 Για τεχνικούς λόγους στο σχεδιάγραμμα, από το ηλεκτρονικό αρχείο, έγινε σμίκρυνση κατά ποσοστό **88%**

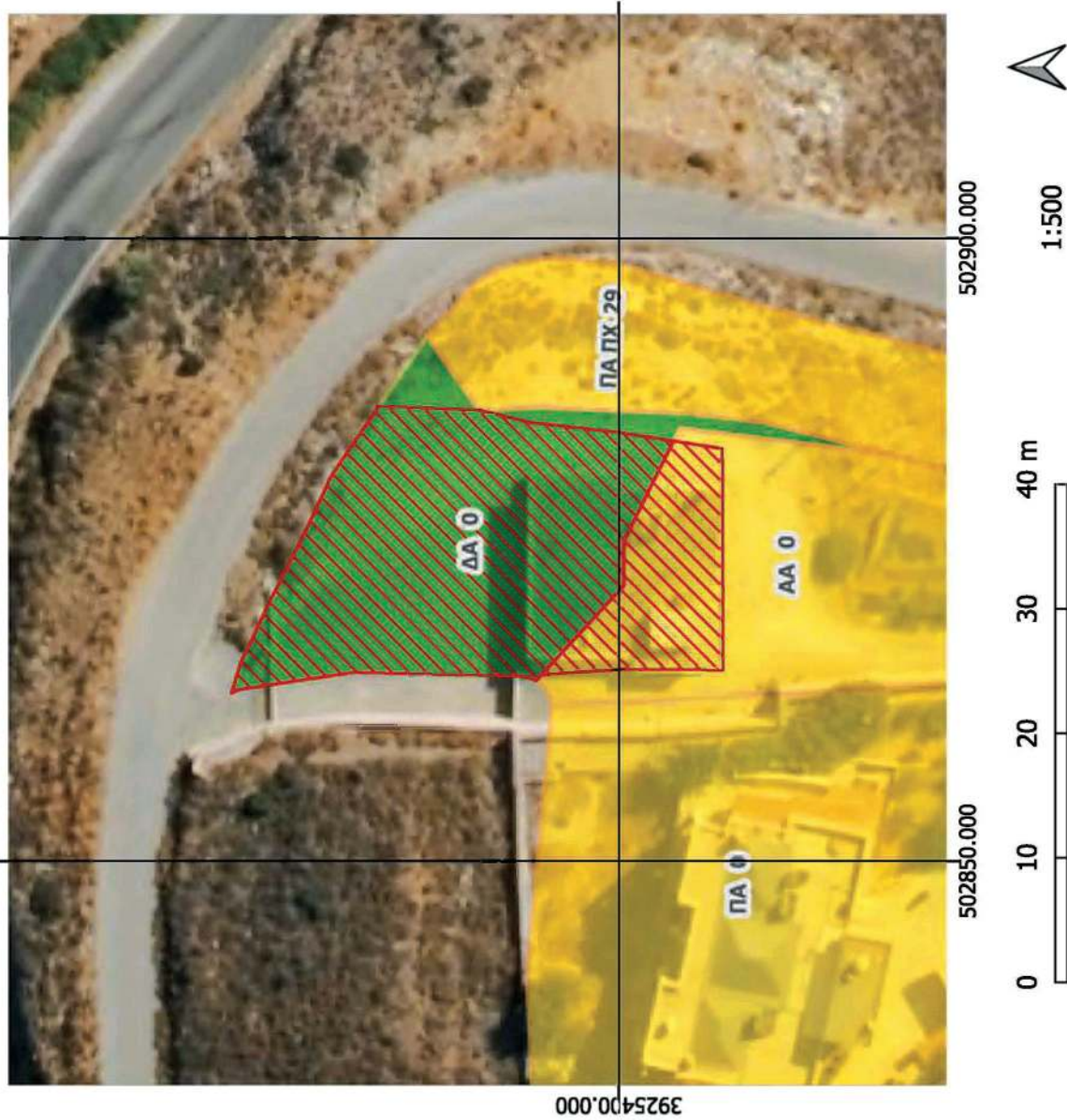



ΕΛΛΗΝΙΚΗ ΔΗΜΟΚΡΑΤΙΑ  
 ΥΠΟΥΡΓΕΙΟ ΠΕΡΙΒΑΛΛΟΝΤΟΣ & ΕΝΕΡΓΕΙΑΣ  
 ΕΠΙΘΕΩΡΗΣΗ ΕΦΑΡΜΟΓΗΣ  
 ΔΑΣΙΚΗΣ ΠΟΛΙΤΙΚΗΣ ΚΡΗΤΗΣ  
 ΔΙΕΥΘΥΝΣΗ ΔΑΣΩΝ ΧΑΝΙΩΝ  
 ΤΜΗΜΑ ΔΑΣΙΚΩΝ ΧΑΡΤΟΓΡΑΦΗΣΕΩΝ

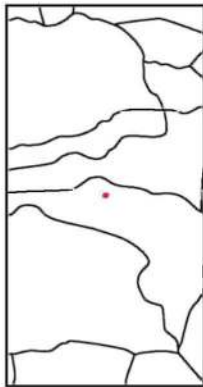

1:200.000

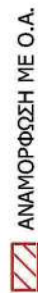

ΑΝΑΜΟΡΦΩΣΗ ΜΕ Ο.Α.

**Κυρωμένος Δασικός Χάρτης**

- ΕΚΤΑΣΕΙΣ ΠΟΥ ΔΕΝ ΔΙΕΠΟΝΤΑΙ ΑΠΟ ΤΙΣ ΔΙΑΤΑΞΕΙΣ ΤΗΣ ΔΑΣΙΚΗΣ ΝΟΜΟΘΕΣΙΑΣ
- ΔΑΣΙΚΕΣ ΕΝ ΓΕΝΕΙ ΕΚΤΑΣΕΙΣ ΤΣΝ ΠΑΡ. 1,2,3,4 ΚΑΙ 5 ΑΡΘΡΟΥ 3 Ν.998/79

ΠΡΟΣΑΡΤΑΤΑΙ

ΣΤΗΝ ΥΠ' ΑΡΙΘΜ. 180717/15-05-2026 ΑΠΟΦΑΣΗ  
 Χανιά 15-05-2026

Ο Γενικός Γραμματέας Δασών

Ευστάθιος Σταθόπουλος

Χαρακτήρας	Εμβαδό (τ.μ.)
ΑΑ_ΠΑ_28	17.256
ΑΑ_28	1861.987
ΑΑ_28	1897.301

**ΕΘΝΙΚΟ ΤΥΠΟΓΡΑΦΕΙΟ**  
 Για τεχνικούς λόγους στο σχεδιάγραμμα,  
 από το ηλεκτρονικό αρχείο, έγινε  
 σμίκρυνση κατά ποσοστό **88%**

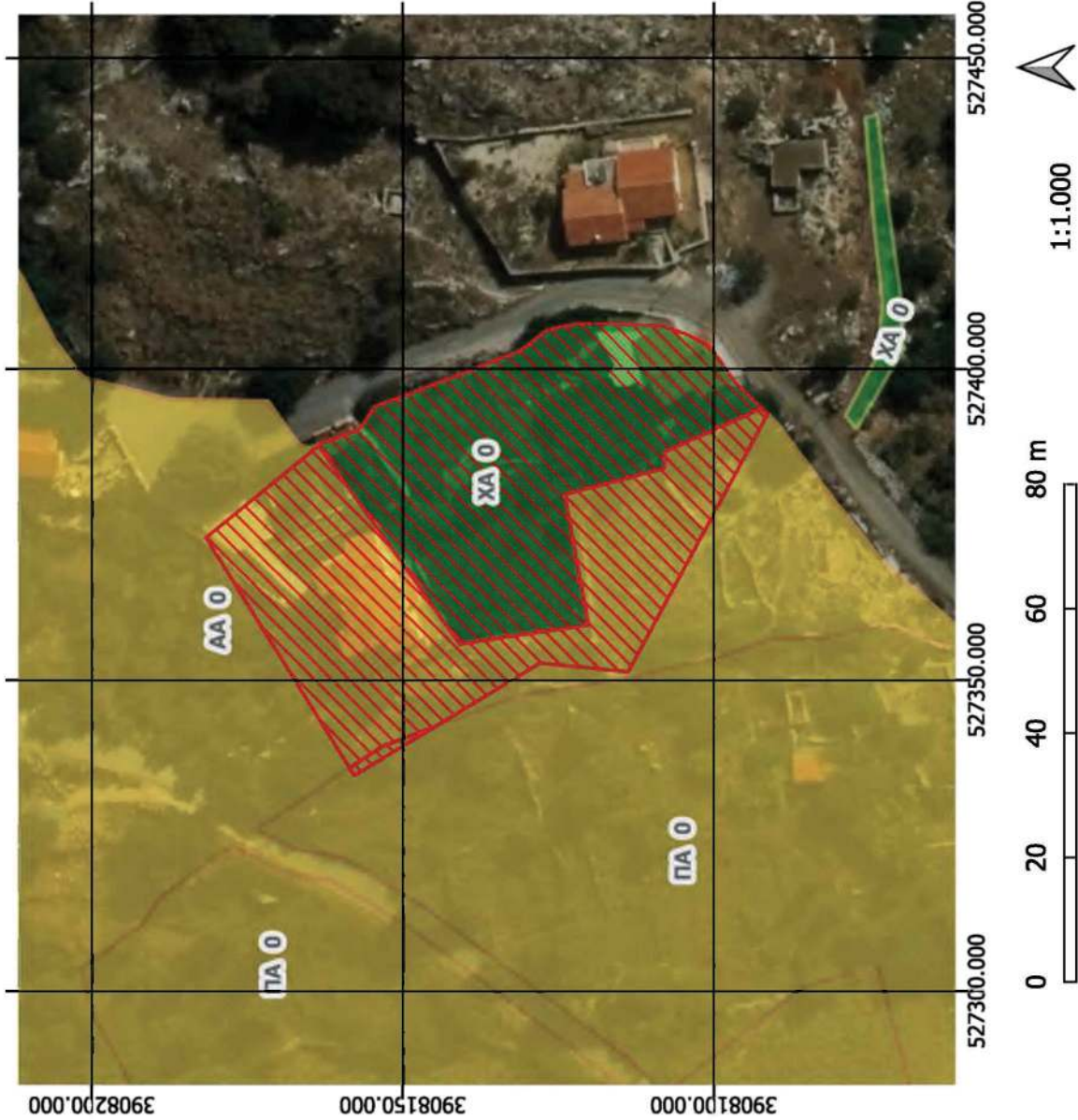

ΕΛΛΗΝΙΚΗ ΔΗΜΟΚΡΑΤΙΑ  
 ΥΠΟΥΡΓΕΙΟ ΠΕΡΙΒΑΛΛΟΝΤΟΣ & ΕΝΕΡΓΕΙΑΣ  
 ΕΠΙΘΕΩΡΗΣΗ ΕΦΑΡΜΟΓΗΣ  
 ΔΑΣΙΚΗΣ ΠΟΛΙΤΙΚΗΣ ΚΡΗΤΗΣ  
 ΔΙΕΥΘΥΝΣΗ ΔΑΣΩΝ ΧΑΝΙΩΝ  
 ΤΜΗΜΑ ΔΑΣΙΚΩΝ ΧΑΡΤΟΓΡΑΦΗΣΕΩΝ

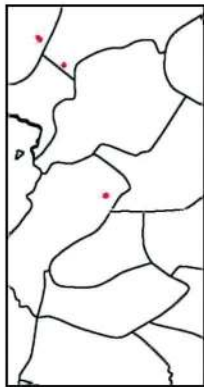

1:200.000

ΑΝΑΜΟΡΦΩΣΗ ΜΕ Ο.Α.

**Κυρωμένος Δασικός Χάρτης**

- ΕΚΤΑΣΕΙΣ ΠΟΥ ΔΕΝ ΔΙΕΠΟΝΤΑΙ ΑΠΟ ΤΙΣ ΔΙΑΤΑΞΕΙΣ ΤΗΣ ΔΑΣΙΚΗΣ ΝΟΜΟΘΕΣΙΑΣ
- ΔΑΣΙΚΕΣ ΕΝ ΓΕΝΕΙ ΕΚΤΑΣΕΙΣ ΤΩΝ ΠΑΡ. 1,2,3,4 ΚΑΙ 5 ΑΡΘΡΟΥ 3 Ν.998/79

ΠΡΟΣΑΡΤΑΤΑΙ  
 ΣΤΗΝ ΥΠ' ΑΡΙΘΜ. 180717/15-05-2026 ΑΠΟΦΑΣΗ  
 Χανιά 15-05-2026  
 Ο Γενικός Γραμματέας Δασών

Ευστάθιος Σταθόπουλος

Χαρακτήρας	Εμβαδό (Τ.μ.)
ΑΑ_28	1134.204
ΑΑ_ΠΑ_28	52.113
ΑΑ_28	2728.758

**ΕΘΝΙΚΟ ΤΥΠΟΓΡΑΦΕΙΟ**  
 Για τεχνικούς λόγους στο σχεδιάγραμμα, από το ηλεκτρονικό αρχείο, έγινε σμίκρυνση κατά ποσοστό **88%**

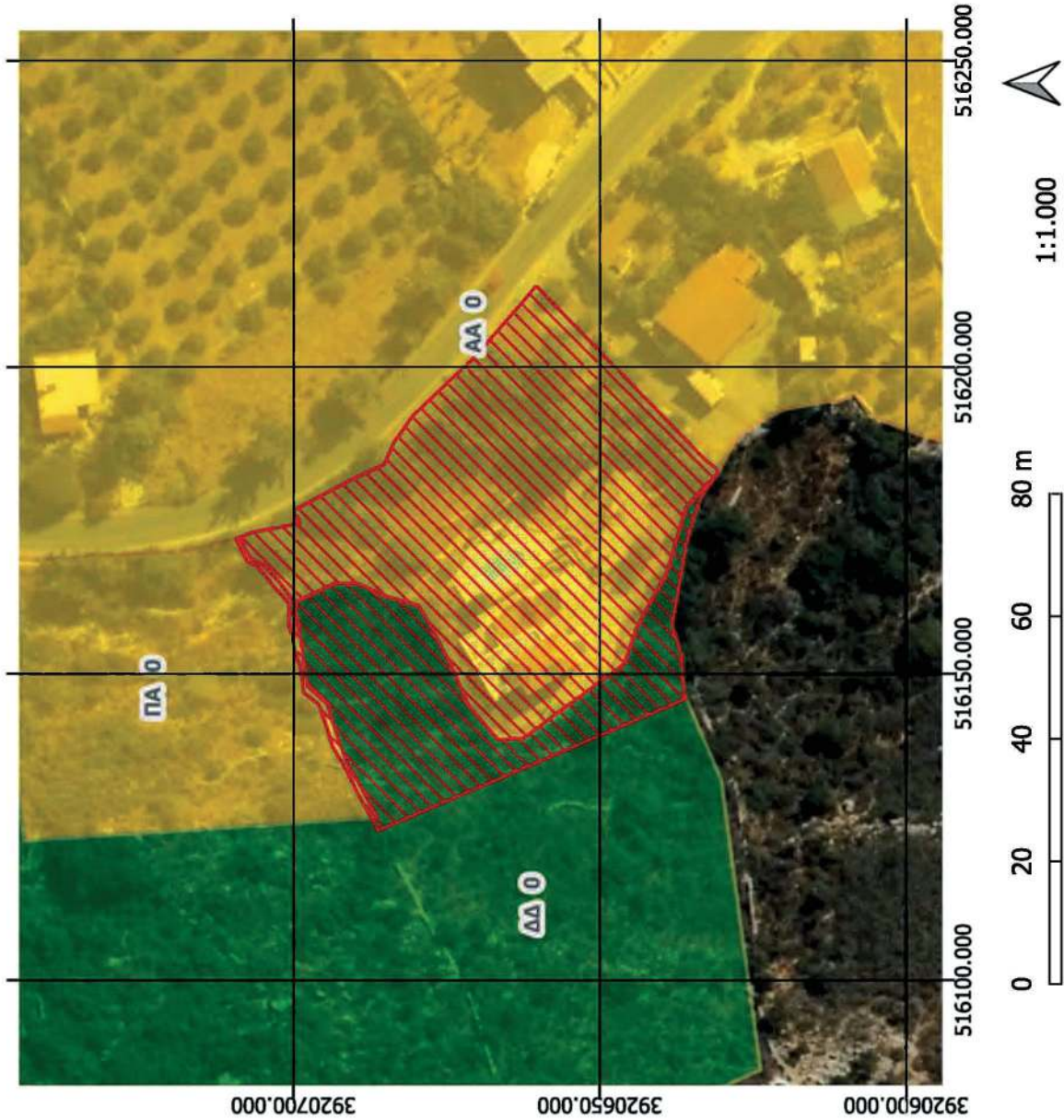



ΕΛΛΗΝΙΚΗ ΔΗΜΟΚΡΑΤΙΑ  
 ΥΠΟΥΡΓΕΙΟ ΠΕΡΙΒΑΛΛΟΝΤΟΣ & ΕΝΕΡΓΕΙΑΣ  
 ΕΠΙΘΕΩΡΗΣΗ ΕΦΑΡΜΟΓΗΣ  
 ΔΑΣΙΚΗΣ ΠΟΛΙΤΙΚΗΣ ΚΡΗΤΗΣ  
 ΔΙΕΥΘΥΝΣΗ ΔΑΣΩΝ ΧΑΝΙΩΝ  
 ΤΜΗΜΑ ΔΑΣΙΚΩΝ ΧΑΡΤΟΓΡΑΦΗΣΕΩΝ



1:200.000



**Κυρωμένος Δασικός Χάρτης**

- ΕΚΤΑΣΕΙΣ ΠΟΥ ΔΕΝ ΔΙΕΠΟΝΤΑΙ ΑΠΟ ΤΙΣ ΔΙΑΤΑΞΕΙΣ ΤΗΣ ΔΑΣΙΚΗΣ ΝΟΜΟΘΕΣΙΑΣ
- ΔΑΣΙΚΕΣ ΕΝ ΓΕΝΕΙ ΕΚΤΑΣΕΙΣ ΤΩΝ ΠΑΡ. 1,2,3,4 ΚΑΙ 5 ΑΡΘΡΟΥ 3 Ν.998/79

ΠΡΟΣΑΡΤΑΤΑΙ  
 ΣΤΗΝ ΥΠ' ΑΡΙΘΜ. 180717/15-05-2026 ΑΠΟΦΑΣΗ  
 Χανιά 15-05-2026

Ο Γενικός Γραμματέας Δασών

Ευστάθιος Σταθόπουλος

Χαρακτήρας	Εμβαδό (τ.μ.)
ΑΑ_28	3127.224
ΑΑ_28	590.434
ΑΑ_ΠΑ_28	0.4
ΑΑ_ΠΑ_28	4.695

**ΕΘΝΙΚΟ ΤΥΠΟΓΡΑΦΕΙΟ**  
 Για τεχνικούς λόγους στο σχεδιάγραμμα, από το ηλεκτρονικό αρχείο, έγινε σμίκρυνση κατά ποσοστό **88%**

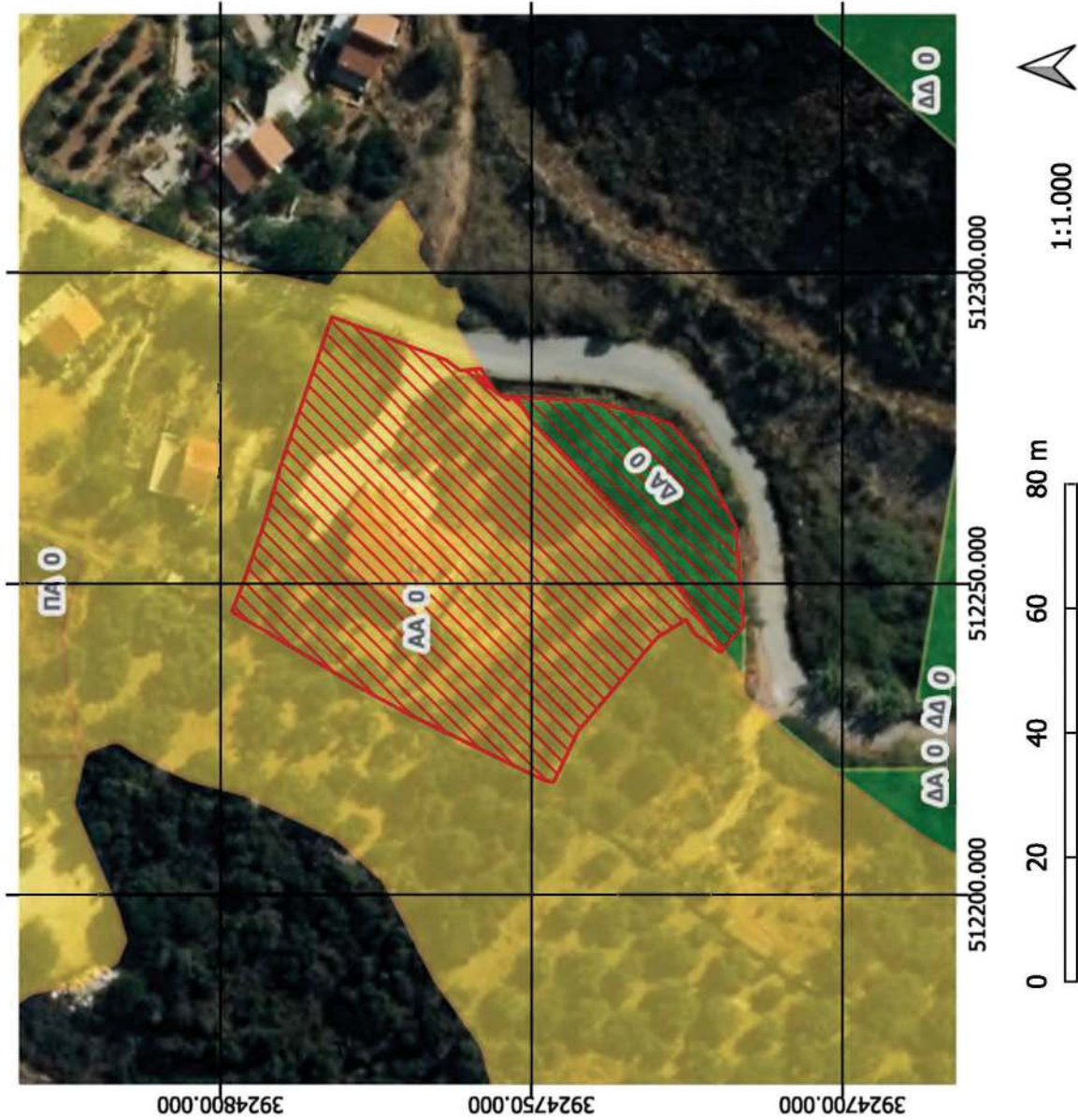



ΕΛΛΗΝΙΚΗ ΔΗΜΟΚΡΑΤΙΑ  
 ΥΠΟΥΡΓΕΙΟ ΠΕΡΙΒΑΛΛΟΝΤΟΣ & ΕΝΕΡΓΕΙΑΣ  
 ΕΠΙΘΕΩΡΗΣΗ ΕΦΑΡΜΟΓΗΣ  
 ΔΑΣΙΚΗΣ ΠΟΛΙΤΙΚΗΣ ΚΡΗΤΗΣ  
 ΔΙΕΥΘΥΝΣΗ ΔΑΣΩΝ ΧΑΝΙΩΝ  
 ΤΜΗΜΑ ΔΑΣΙΚΩΝ ΧΑΡΤΟΓΡΑΦΗΣΕΩΝ

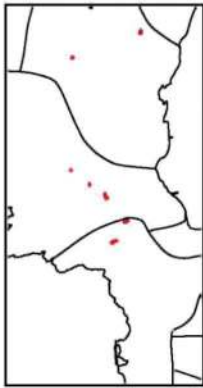

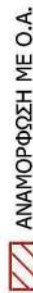

1:200.000



ΑΝΑΜΟΡΦΩΣΗ ΜΕ Ο.Α.

**Κυρωμένος Δασικός Χάρτης**

-  ΕΚΤΑΣΕΙΣ ΠΟΥ ΔΕΝ ΔΙΕΠΟΝΤΑΙ ΑΠΟ ΤΙΣ ΔΙΑΤΑΞΕΙΣ ΤΗΣ ΔΑΣΙΚΗΣ ΝΟΜΟΘΕΣΙΑΣ
-  ΔΑΣΙΚΕΣ ΕΝ ΓΕΝΕΙ ΕΚΤΑΣΕΙΣ ΤΩΝ ΠΑΡ. 1,2,3,4 ΚΑΙ 5 ΑΡΘΡΟΥ 3 Ν.998/79

ΠΡΟΣΑΡΤΑΤΑΙ  
 ΣΤΗΝ ΥΠ' ΑΡΙΘΜ. 180717/15-05-2026 ΑΠΟΦΑΣΗ  
 Χανιά 15-05-2026

Ο Γενικός Γραμματέας Δασών

Ευστάθιος Σταθόπουλος

Χαρακτήρας	Εμβαδό (τ.μ.)
ΑΑ_28	1461.834

**ΕΘΝΙΚΟ ΤΥΠΟΓΡΑΦΕΙΟ**  
 Για τεχνικούς λόγους στο σχεδιάγραμμα, από το ηλεκτρονικό αρχείο, έγινε σμίκρυνση κατά ποσοστό **88%**



ΕΛΛΗΝΙΚΗ ΔΗΜΟΚΡΑΤΙΑ  
 ΥΠΟΥΡΓΕΙΟ ΠΕΡΙΒΑΛΛΟΝΤΟΣ & ΕΝΕΡΓΕΙΑΣ  
 ΕΠΙΘΕΩΡΗΣΗ ΕΦΑΡΜΟΓΗΣ  
 ΔΑΣΙΚΗΣ ΠΟΛΙΤΙΚΗΣ ΚΡΗΤΗΣ  
 ΔΙΕΥΘΥΝΣΗ ΔΑΣΩΝ ΧΑΝΙΩΝ  
 ΤΜΗΜΑ ΔΑΣΙΚΩΝ ΧΑΡΤΟΓΡΑΦΗΣΕΩΝ



1:200.000

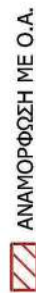

**Κυρωμένος Δασικός Χάρτης**

- ΕΚΤΑΣΕΙΣ ΠΟΥ ΔΕΝ ΔΙΕΠΟΝΤΑΙ ΑΠΟ ΤΙΣ ΔΙΑΤΑΞΕΙΣ ΤΗΣ ΔΑΣΙΚΗΣ ΝΟΜΟΘΕΣΙΑΣ
- ΔΑΣΙΚΕΣ ΕΝ ΓΕΝΕΙ ΕΚΤΑΣΕΙΣ ΤΩΝ ΠΑΡ. 1,2,3,4 ΚΑΙ 5 ΑΡΘΡΟΥ 3 Ν.998/79

ΠΡΟΣΑΡΤΑΤΑΙ  
 ΣΤΗΝ ΥΠ' ΑΡΙΘΜ. 180717/15-05-2026 ΑΠΟΦΑΣΗ  
 Χανιά 15-05-2026

Ο Γενικός Γραμματέας Δασών

Ευστάθιος Σταθόπουλος

Χαρακτήρας	Εμβαδό (τ.μ.)
ΑΑ_28	103.342
ΑΑ_28	5.182
ΑΑ_28	1098.387
ΑΑ_28	598.778

**ΕΘΝΙΚΟ ΤΥΠΟΓΡΑΦΕΙΟ**  
 Για τεχνικούς λόγους στο σχεδιάγραμμα, από το ηλεκτρονικό αρχείο, έγινε σμίκρυνση κατά ποσοστό **88%**

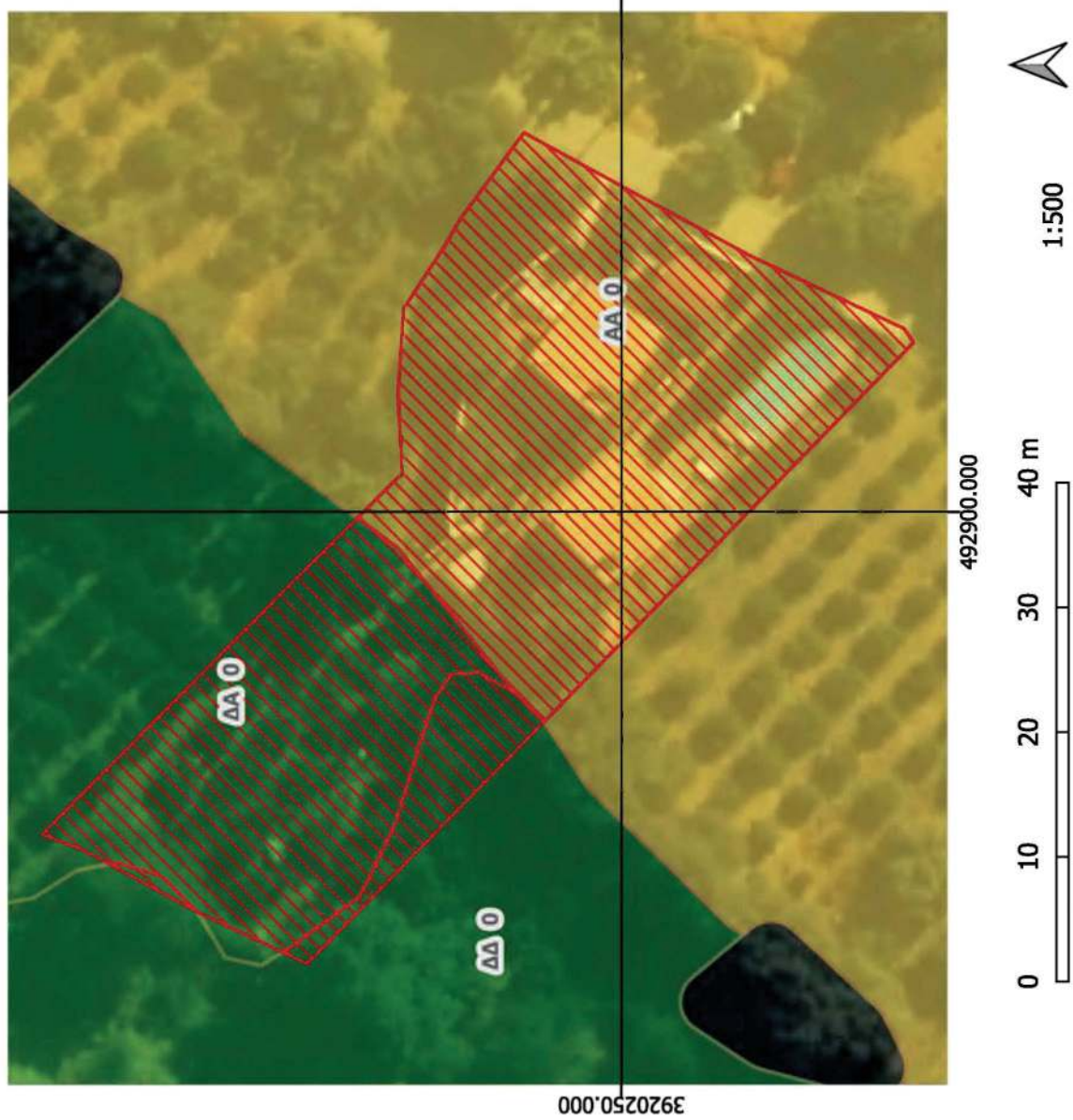

1:500



ΕΛΛΗΝΙΚΗ ΔΗΜΟΚΡΑΤΙΑ  
 ΥΠΟΥΡΓΕΙΟ ΠΕΡΙΒΑΛΛΟΝΤΟΣ & ΕΝΕΡΓΕΙΑΣ  
 ΕΠΙΘΕΩΡΗΣΗ ΕΦΑΡΜΟΓΗΣ  
 ΔΑΣΙΚΗΣ ΠΟΛΙΤΙΚΗΣ ΚΡΗΤΗΣ  
 ΔΙΕΥΘΥΝΣΗ ΔΑΣΩΝ ΧΑΝΙΩΝ  
 ΤΜΗΜΑ ΔΑΣΙΚΩΝ ΧΑΡΤΟΓΡΑΦΗΣΕΩΝ

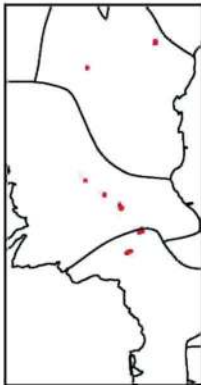



1:200.000



ΑΝΑΜΟΡΦΩΣΗ ΜΕ Ο.Α.

**Κυρωμένος Δασικός Χάρτης**

-  ΕΚΤΑΣΕΙΣ ΠΟΥ ΔΕΝ ΔΙΕΠΙΟΝΤΑΙ ΑΠΟ ΤΙΣ ΔΙΑΤΑΞΕΙΣ ΤΗΣ ΔΑΣΙΚΗΣ ΝΟΜΟΘΕΣΙΑΣ
-  ΔΑΣΙΚΕΣ ΕΝ ΓΕΝΕΙ ΕΚΤΑΣΕΙΣ ΤΩΝ ΠΑΡ. 1,2,3,4 ΚΑΙ 5 ΑΡΘΡΟΥ 3 Ν.998/79

ΠΡΟΣΑΡΤΑΤΑΙ  
 ΣΤΗΝ ΥΠ' ΑΡΙΘΜ. 180717/15-05-2026 ΑΠΟΦΑΣΗ  
 Χανιά 15-05-2026

Ο Γενικός Γραμματέας Δασών

Ευστάθιος Σταθόπουλος

Χαρακτήρας	Εμβαδό (τ.μ.)
ΑΑ_28	721.807

**ΕΘΝΙΚΟ ΤΥΠΟΓΡΑΦΕΙΟ**  
 Για τεχνικούς λόγους στο σχεδιάγραμμα, από το ηλεκτρονικό αρχείο, έγινε σμίκρυνση κατά ποσοστό 88%



3931200,000

506750,000

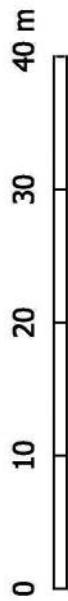

1:500



ΕΛΛΗΝΙΚΗ ΔΗΜΟΚΡΑΤΙΑ  
ΥΠΟΥΡΓΕΙΟ ΠΕΡΙΒΑΛΛΟΝΤΟΣ & ΕΝΕΡΓΕΙΑΣ  
ΕΠΙΘΕΩΡΗΣΗ ΕΦΑΡΜΟΓΗΣ  
ΔΑΣΙΚΗΣ ΠΟΛΙΤΙΚΗΣ ΚΡΗΤΗΣ  
ΔΙΕΥΘΥΝΣΗ ΔΑΣΩΝ ΧΑΝΙΩΝ  
ΤΜΗΜΑ ΔΑΣΙΚΩΝ ΧΑΡΤΟΓΡΑΦΗΣΕΩΝ

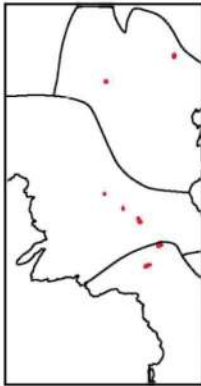

1:200.000



ΑΝΑΜΟΡΦΩΣΗ ΜΕ Ο.Α.

**Κυρωμένος Δασικός Χάρτης**

- ΕΚΤΑΣΕΙΣ ΠΟΥ ΔΕΝ ΔΙΕΠΙΟΝΤΑΙ ΑΠΟ ΤΙΣ ΔΙΑΤΑΞΕΙΣ ΤΗΣ ΔΑΣΙΚΗΣ ΝΟΜΟΘΕΣΙΑΣ
- ΔΑΣΙΚΕΣ ΕΝ ΓΕΝΕΙ ΕΚΤΑΣΕΙΣ ΤΩΝ ΠΑΡ. 1,2,3,4 ΚΑΙ 5 ΑΡΘΡΟΥ 3 Ν.998/79

ΠΡΟΣΑΡΤΑΤΑΙ  
ΣΤΗΝ ΥΠ' ΑΡΙΘΜ. 180717/15-05-2026 ΑΠΟΦΑΣΗ  
Χανιά 15-05-2026

Ο Γενικός Γραμματέας Δασών

Ευστάθιος Σταθόπουλος

Χαρακτήρας	Εμβαδό (τ.μ.)
ΑΑ_28	274.551
ΑΑ_ΠΑ_28	0.998
ΑΑ_28	144.748

**ΕΘΝΙΚΟ ΤΥΠΟΓΡΑΦΕΙΟ**  
Για τεχνικούς λόγους στο σχεδιάγραμμα,  
από το ηλεκτρονικό αρχείο, έγινε  
σμίκρυνση κατά ποσοστό 88%

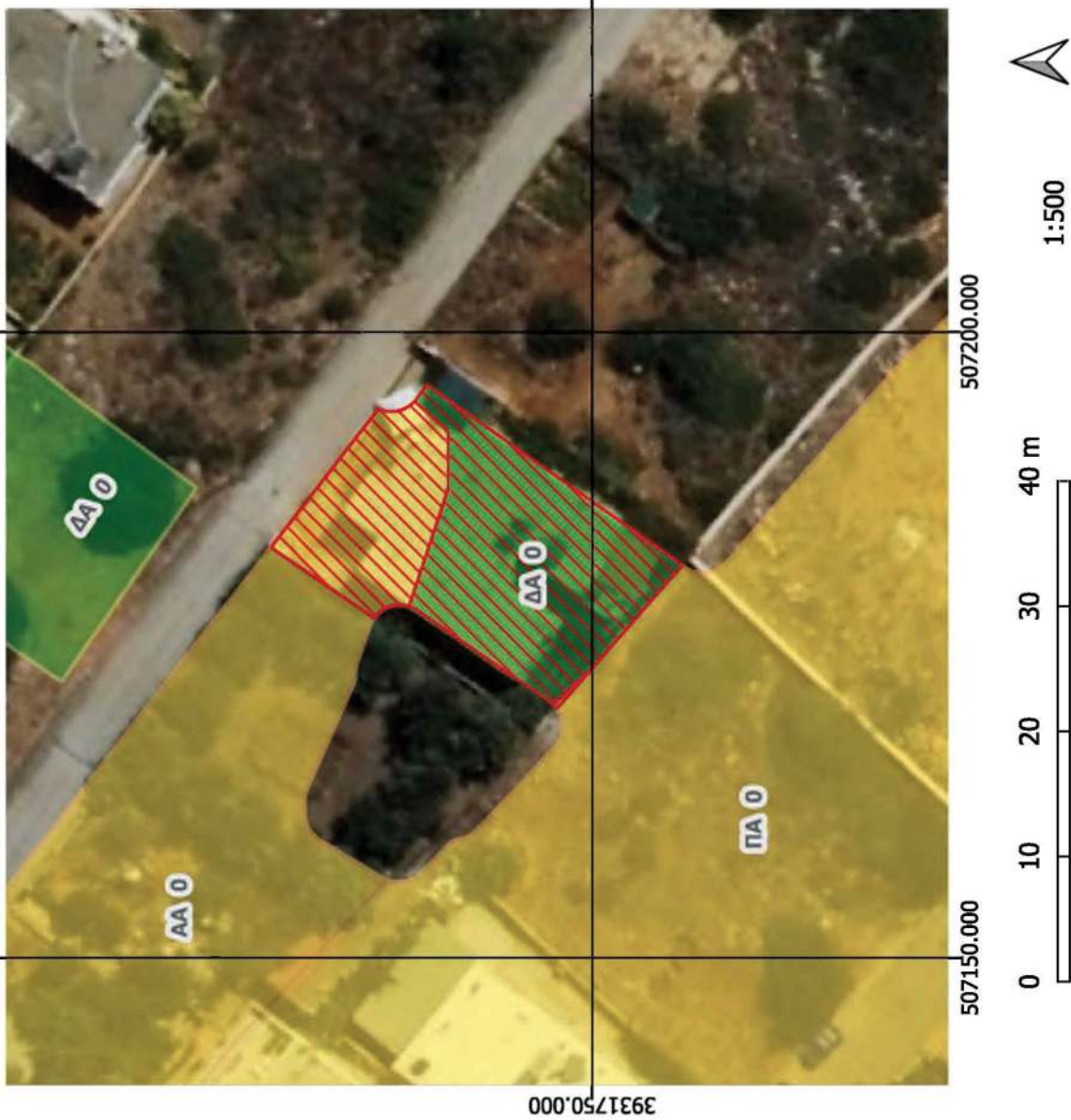



ΕΛΛΗΝΙΚΗ ΔΗΜΟΚΡΑΤΙΑ  
 ΥΠΟΥΡΓΕΙΟ ΠΕΡΙΒΑΛΛΟΝΤΟΣ & ΕΝΕΡΓΕΙΑΣ  
 ΕΠΙΘΕΩΡΗΣΗ ΕΦΑΡΜΟΓΗΣ  
 ΔΑΣΙΚΗΣ ΠΟΛΙΤΙΚΗΣ ΚΡΗΤΗΣ  
 ΔΙΕΥΘΥΝΣΗ ΔΑΣΩΝ ΧΑΝΙΩΝ  
 ΤΜΗΜΑ ΔΑΣΙΚΩΝ ΧΑΡΤΟΓΡΑΦΗΣΕΩΝ

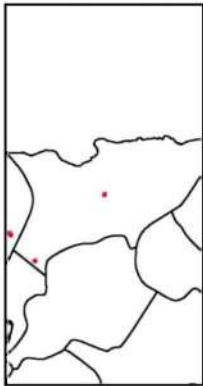

1:200.000



ΑΝΑΜΟΡΦΩΣΗ ΜΕ Ο.Α.

**Κυρωμένος Δασικός Χάρτης**

- ΕΚΤΑΣΕΙΣ ΠΟΥ ΔΕΝ ΔΙΕΠΙΟΝΤΑΙ ΑΠΟ ΤΙΣ ΔΙΑΤΑΞΕΙΣ ΤΗΣ ΔΑΣΙΚΗΣ ΝΟΜΟΘΕΣΙΑΣ
- ΔΑΣΙΚΕΣ ΕΝ ΓΕΝΕΙ ΕΚΤΑΣΕΙΣ ΤΩΝ ΠΑΡ. 1,2,3,4 ΚΑΙ 5 ΑΡΘΡΟΥ 3 Ν.998/79

ΠΡΟΣΑΡΤΑΤΑΙ  
 ΣΤΗΝ ΥΠ' ΑΡΙΘΜ. 180717/15-05-2026 ΑΠΟΦΑΣΗ  
 Χανιά 15-05-2026

Ο Γενικός Γραμματέας Δασών

Ευστάθιος Σταθόπουλος

Χαρακτήρας	Εμβαδό (τ.μ.)
ΑΑ_28	15.303
ΑΑ_28	1942.126
ΑΑ_ΠΑ_28	15.616

**ΕΘΝΙΚΟ ΤΥΠΟΓΡΑΦΕΙΟ**  
 Για τεχνικούς λόγους στο σχεδιάγραμμα,  
 από το ηλεκτρονικό αρχείο, έγινε  
 σμίκρυνση κατά ποσοστό **88%**

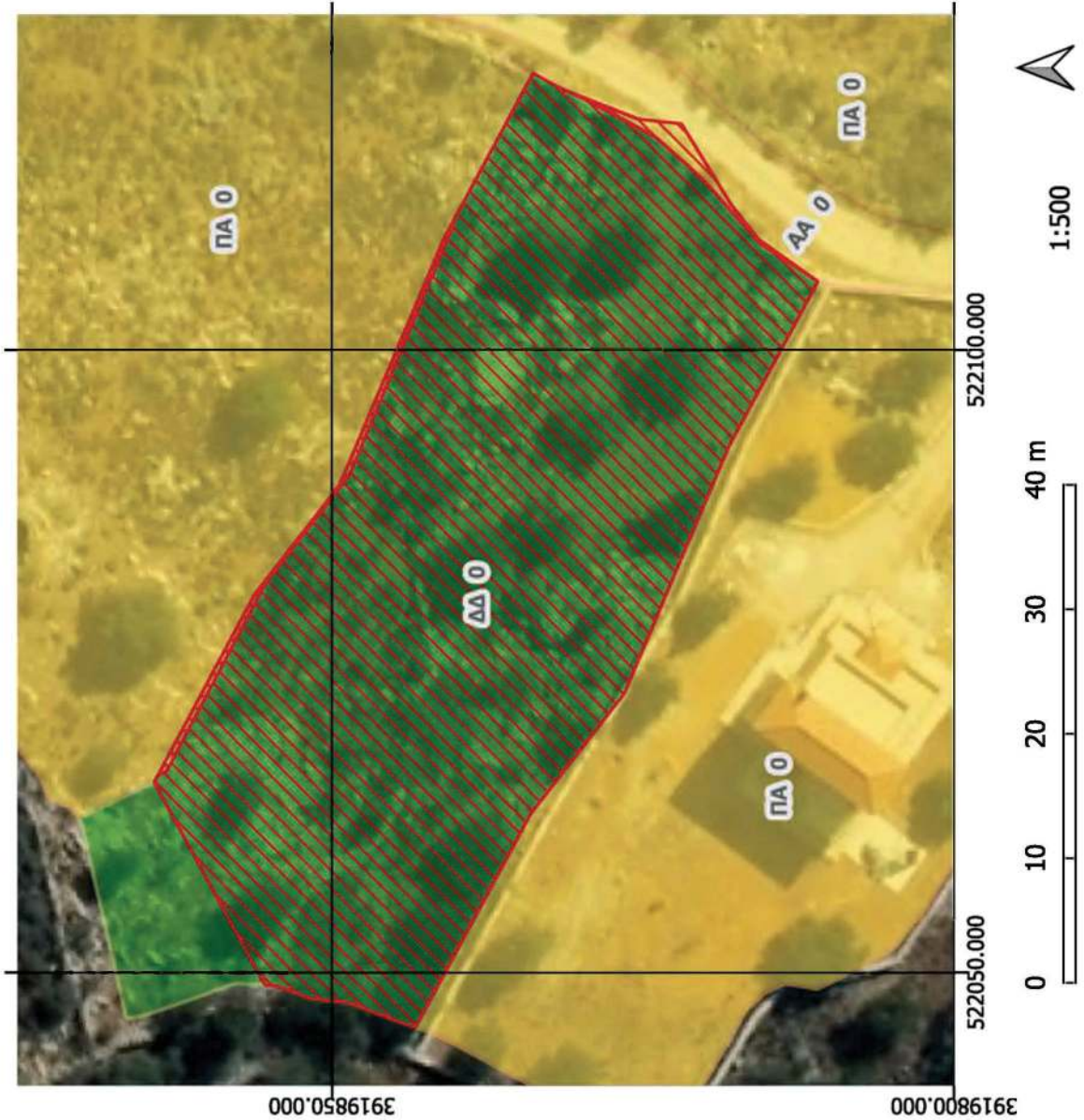

1:500

ΕΛΛΗΝΙΚΗ ΔΗΜΟΚΡΑΤΙΑ  
 ΥΠΟΥΡΓΕΙΟ ΠΕΡΙΒΑΛΛΟΝΤΟΣ & ΕΝΕΡΓΕΙΑΣ  
 ΕΠΙΘΕΩΡΗΣΗ ΕΦΑΡΜΟΓΗΣ  
 ΔΑΣΙΚΗΣ ΠΟΛΙΤΙΚΗΣ ΚΡΗΤΗΣ  
 ΔΙΕΥΘΥΝΣΗ ΔΑΣΩΝ ΧΑΝΙΩΝ  
 ΤΜΗΜΑ ΔΑΣΙΚΩΝ ΧΑΡΤΟΓΡΑΦΗΣΕΩΝ

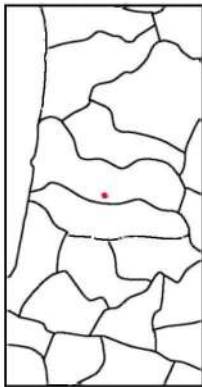

1:200.000

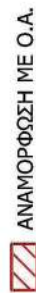

**Κυρωμένος Δασικός Χάρτης**

- ΕΚΤΑΣΕΙΣ ΠΟΥ ΔΕΝ ΔΙΕΠΟΝΤΑΙ ΑΠΟ ΤΙΣ ΔΙΑΤΑΞΕΙΣ ΤΗΣ ΔΑΣΙΚΗΣ ΝΟΜΟΘΕΣΙΑΣ
- ΔΑΣΙΚΕΣ ΕΝ ΓΕΝΕΙ ΕΚΤΑΣΕΙΣ ΤΩΝ ΠΑΡ. 1,2,3,4 ΚΑΙ 5 ΑΡΘΡΟΥ 3 Ν.998/79

ΠΡΟΣΑΡΤΑΤΑΙ

ΣΤΗΝ ΥΠ' ΑΡΙΘΜ. 180717/15-05-2026 ΑΠΟΦΑΣΗ  
 Χανιά 15-05-2026

Ο Γενικός Γραμματέας Δασών

Ευστάθιος Σταθόπουλος

Χαρακτήρας	Εμβαδό (τ.μ.)
ΑΑ_ΠΑ_28	4.348
ΑΑ_28	24.932
ΑΑ_28	2227.398
ΑΑ_28	2059.341

**ΕΘΝΙΚΟ ΤΥΠΟΓΡΑΦΕΙΟ**  
 Για τεχνικούς λόγους στο σχεδιάγραμμα, από το ηλεκτρονικό αρχείο, έγινε σμίκρυνση κατά ποσοστό **88%**

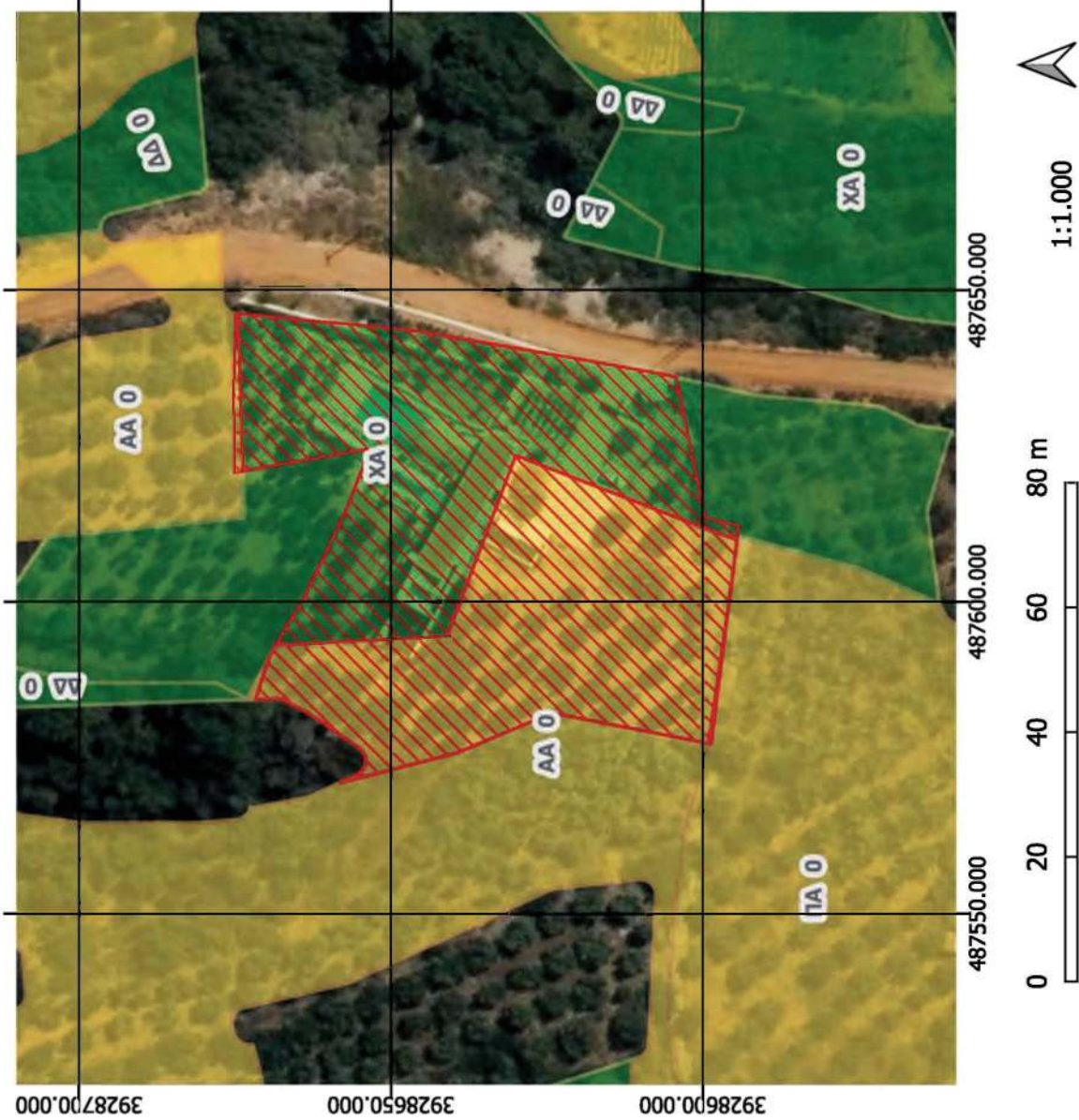



Η απόφαση αυτή να δημοσιευθεί στην Εφημερίδα της Κυβερνήσεως.

Χανιά, 15 Μαΐου 2026

Ο Γενικός Γραμματέας Δασών

ΕΥΣΤΑΘΙΟΣ ΣΤΑΘΟΠΟΥΛΟΣ



## ΕΘΝΙΚΟ ΤΥΠΟΓΡΑΦΕΙΟ

Το Εθνικό Τυπογραφείο αποτελεί δημόσια υπηρεσία υπαγόμενη στην Προεδρία της Κυβέρνησης και έχει την ευθύνη τόσο για τη σύνταξη, διαχείριση, εκτύπωση και κυκλοφορία των Φύλλων της Εφημερίδας της Κυβερνήσεως (ΦΕΚ), όσο και για την κάλυψη των εκτυπωτικών - εκδοτικών αναγκών του δημοσίου και του ευρύτερου δημόσιου τομέα (ν. 3469/2006/Α' 131 και π.δ. 29/2018/Α' 58).

**1. ΦΥΛΛΟ ΤΗΣ ΕΦΗΜΕΡΙΔΑΣ ΤΗΣ ΚΥΒΕΡΝΗΣΕΩΣ (ΦΕΚ)**

- Τα **ΦΕΚ σε ηλεκτρονική μορφή** διατίθενται δωρεάν στο **www.et.gr**, την επίσημη ιστοσελίδα του Εθνικού Τυπογραφείου. Όσα ΦΕΚ δεν έχουν ψηφιοποιηθεί και καταχωριστεί στην ανωτέρω ιστοσελίδα, ψηφιοποιούνται και αποστέλλονται επίσης δωρεάν με την υποβολή αιτήματος στην ηλεκτρονική διεύθυνση **feksales@et.gr**.
- Τα **ΦΕΚ σε έντυπη μορφή** διατίθενται σε μεμονωμένα φύλλα είτε απευθείας από το Τμήμα Πωλήσεων και Συνδρομητών, είτε ταχυδρομικά με την αποστολή αιτήματος παραγγελίας στην ηλεκτρονική διεύθυνση **feksales@et.gr**.
  - Το κόστος ενός ασπρόμαυρου ΦΕΚ από 1 έως 16 σελίδες είναι 1,00 €, αλλά για κάθε επιπλέον οκτασέλιδο (ή μέρος αυτού) προσαυξάνεται κατά 0,20 €. Το κόστος ενός έγχρωμου ΦΕΚ από 1 έως 16 σελίδες είναι 1,50 €, αλλά για κάθε επιπλέον οκτασέλιδο (ή μέρος αυτού) προσαυξάνεται κατά 0,30 €.
  - Το τεύχος Α.Σ.Ε.Π. διατίθεται δωρεάν.
  - Υπάρχει δυνατότητα ετήσιας συνδρομής οποιουδήποτε τεύχους σε έντυπη μορφή μέσω του Τμήματος Πωλήσεων και Συνδρομητών.

**• Τρόποι αποστολής κειμένων προς δημοσίευση:**

- A.** Αποστολή των εγγράφων προς δημοσίευση στο ΦΕΚ στην ηλεκτρονική διεύθυνση **https://eservices.et.gr**. Σχετικές εγκύκλιοι και οδηγίες στην ηλεκτρονική διεύθυνση του Εθνικού Τυπογραφείου (**www.et.gr**) στη διαδρομή **Ανακοινώσεις → Εγκύκλιοι**.
- B.** Κατ' εξαίρεση, όσοι πολίτες δεν διαθέτουν προηγμένη ψηφιακή υπογραφή μπορούν είτε να αποστέλλουν ταχυδρομικά, είτε να καταθέτουν με εκπρόσωπό τους κείμενα προς δημοσίευση εκτυπωμένα σε χαρτί στο Τμήμα Παραλαβής και Καταχώρισης Δημοσιευμάτων.

• Πληροφορίες, σχετικά με την αποστολή/κατάθεση εγγράφων προς δημοσίευση, την ημερήσια κυκλοφορία των Φ.Ε.Κ., με την πώληση των τευχών και με τους ισχύοντες τιμοκαταλόγους για όλες τις υπηρεσίες μας, περιλαμβάνονται στον ιστότοπο (**www.et.gr**). Επίσης μέσω του ιστότοπου δίδονται πληροφορίες σχετικά με την πορεία δημοσίευσης των εγγράφων, με βάση τον Κωδικό Αριθμό Δημοσιεύματος (ΚΑΔ). Πρόκειται για τον αριθμό που εκδίδει το Εθνικό Τυπογραφείο για όλα τα κείμενα που πληρούν τις προϋποθέσεις δημοσίευσης.

**2. ΕΚΤΥΠΩΤΙΚΕΣ - ΕΚΔΟΤΙΚΕΣ ΑΝΑΓΚΕΣ ΤΟΥ ΔΗΜΟΣΙΟΥ**

Το Εθνικό Τυπογραφείο ανταποκρινόμενο σε αιτήματα υπηρεσιών και φορέων του δημοσίου αναλαμβάνει να σχεδιάσει και να εκτυπώσει έντυπα, φυλλάδια, βιβλία, αφίσες, μπλοκ, μηχανογραφικά έντυπα, φακέλους για κάθε χρήση, κ.ά.

Επίσης σχεδιάζει ψηφιακές εκδόσεις, λογότυπα και παράγει οπτικοακουστικό υλικό.

Ταχυδρομική Διεύθυνση: **Καποδιστρίου 34, 10432 Αθήνα**

**ΤΗΛΕΦΩΝΙΚΟ ΚΕΝΤΡΟ: 210 5279000**

Ιστότοπος: **www.et.gr**

Πληροφορίες σχετικά με την λειτουργία του ιστότοπου: **helpdesk.et@et.gr**

Αποστολή εγγράφων προς δημοσίευση στο ΦΕΚ στην ηλεκτρονική διεύθυνση

**https://eservices.et.gr**

**ΕΞΥΠΗΡΕΤΗΣΗ ΚΟΙΝΟΥ**

**Πωλήσεις - Συνδρομές:** (Ισόγειο, τηλ. 210 5279178 - 180)

**Πληροφορίες:** (Ισόγειο, Γραφείο 3 και τηλεφ. κέντρο 210 5279000)

**Παραλαβή Δημοσιευτέας Ύλης:** (Ισόγειο, τηλ. 210 5279139)

**Ωράριο για το κοινό:** Δευτέρα έως και Παρασκευή: 8:00 - 13:30

