



ΕΦΗΜΕΡΙΔΑ ΤΗΣ ΚΥΒΕΡΝΗΣΕΩΣ ΤΗΣ ΕΛΛΗΝΙΚΗΣ ΔΗΜΟΚΡΑΤΙΑΣ

24 Φεβρουαρίου 2017

ΤΕΥΧΟΣ ΤΕΤΑΡΤΟ

Αρ. Φύλλου 43

ΠΕΡΙΕΧΟΜΕΝΑ

ΑΠΟΦΑΣΕΙΣ

- 1 Κήρυξη ως αναδασωτέας, έκτασης συνολικού εμβαδού $E= 21.576,58 (=19.764,82+1.811,76)$ τ.μ. στη θέση «Προφήτης Ηλίας» της Τ.Κ. Προσήλιου, του Δήμου Ανατολικής Μάνης, της Περιφερειακής Ενότητας Λακωνίας.
- 2 Κήρυξη ως αναδασωτέας, έκτασης εμβαδού $E= 14.741,12$ τ.μ. στη θέση «Σιδηρόκαστρο» της Τ.Κ. Σιδηροκάστρου, του Δήμου Ανατολικής Μάνης, της Περιφερειακής Ενότητας Λακωνίας.
- 3 Κήρυξη ως αναδασωτέας, έκτασης εμβαδού $E= 53.221,04$ τ.μ. στη θέση «Σιδηρόκαστρο» της Τ.Κ. Σιδηροκάστρου, του Δήμου Ανατολικής Μάνης, της Περιφερειακής Ενότητας Λακωνίας.

ΑΠΟΦΑΣΕΙΣ

Αριθμ. 251878 π.έ. (1)

Κήρυξη ως αναδασωτέας, έκτασης συνολικού εμβαδού $E= 21.576,58 (=19.764,82+1.811,76)$ τ.μ. στη θέση «Προφήτης Ηλίας» της Τ.Κ. Προσήλιου, του Δήμου Ανατολικής Μάνης, της Περιφερειακής Ενότητας Λακωνίας.

Ο ΓΕΝΙΚΟΣ ΓΡΑΜΜΑΤΕΑΣ ΑΠΟΚΕΝΤΡΩΜΕΝΗΣ ΔΙΟΙΚΗΣΗΣ ΠΕΛΟΠΟΝΝΗΣΟΥ, ΔΥΤΙΚΗΣ ΕΛΛΑΔΑΣ ΚΑΙ ΙΟΝΙΟΥ

Έχοντας υπόψη:

1. Τις διατάξεις των άρθρων 24 παρ. 1 και 117 παρ. 3 του Συντάγματος.
2. Τις διατάξεις των άρθρων 34, 38 και 41 του ν. 998/1979 (ΦΕΚ 289Α/1979) «Περί προστασίας των δασών και των δασικών εν γένει εκτάσεων της Χώρας».
3. Τις διατάξεις του άρθρου 1 § 15 του ν. 3208/2003 (ΦΕΚ 303Α/2003) «Προστασία των δασικών οικοσυστημάτων, κατάρτιση δασολογίου, ρύθμιση εμπραγμάτων δικαιωμάτων επί δασών και δασικών εν γένει εκτάσεων και άλλες διατάξεις».
4. Τις με αριθμ. 160417/1180/8.7.1980 και 182447/3049/24.9.1980 εγκύκλιες διαταγές του Υπουργείου Γεωργίας, που αναφέρονται στο εν λόγω θέμα.

5. Τις διατάξεις του ν. 3852/2010 (ΦΕΚ 87Α/2010) «Νέα Αρχιτεκτονική της Αυτοδιοίκησης και της Αποκεντρωμένης Διοίκησης - Πρόγραμμα Καλλικράτης», όπως ισχύει και ιδίως των άρθρων 6 και 280.

6. Το π.δ. 32/2016 (ΦΕΚ 46 Α/31-03-2016) : Ορισμός επιστημονικών κριτηρίων και συνεκτιμωμένων στοιχείων για την υπαγωγή εκτάσεων στις περιπτώσεις των παραγράφων 1, 2 και 5 του άρθρου 3 του ν. 998/1979).

7. Το π.δ. 139/2010 (ΦΕΚ 232Α/2010) «Οργανισμός της Αποκεντρωμένης Διοίκησης Πελοποννήσου, Δυτικής Ελλάδας και Ιονίου».

8. Την πράξη 40/29-12-2010 του Υπουργικού Συμβουλίου (ΦΕΚ 247Α/2010) «Διαπίστωση της παύσης εκ του Νόμου των Γενικών Γραμματέων των Περιφερειών και διορισμός Γενικών Γραμματέων στις Αποκεντρωμένες Διοικήσεις του Κράτους».

9. Την πράξη 4/6-2-2015 του Υπουργικού Συμβουλίου «Αποδοχή παραιτήσεων των Γενικών Γραμματέων των Αποκεντρωμένων Διοικήσεων της Χώρας του Κράτους» (ΦΕΚ 24Α'/6-2-2015).

10. Το άρθρο 28 ν. 4325/15 (ΦΕΚ 47Α'/11-5-2015).

11. Το άρθρο 56 του ν. 4257/2014 «Επείγουσες ρυθμίσεις αρμοδιότητας Υπουργείου Εσωτερικών» (ΦΕΚ 93Α'/14-4-2014).

12. Την υπ' αριθμ. 249203/22-12-2016 πρόταση του Δασαρχείου Γυθείου (και τη συνημμένη σε αυτήν Έκθεση Αυτοψίας), για κήρυξη της ανωτέρω έκτασης ως αναδασωτέας λόγω πυρκαγιάς.

13. Το υπ' αριθμ. 221525/4195/21-9-2011 έγγραφο του ΥΠΕΚΑ, αποφασίζουμε:

Κηρύσσουμε αναδασωτέα με σκοπό την αποκατάσταση με φυσική αναγέννηση της προϋπάρχουσας δασικής βλάστησης, η οποία αποτελούνταν από τα είδη πουρνάρι, αγριελιά, σχοίνο, ασπάλαθο, ασφάκα και αφάνα σε ποσοστό 35 % που καταστράφηκε από πυρκαγιά, της κατηγορίας της παραγράφου 2 του άρθρου 3 του ν. 998/1979 «Περί προστασίας των δασών και των δασικών εν γένει εκτάσεων της Χώρας», όπως αντικαταστάθηκε και ισχύει σύμφωνα με την παράγραφο 1, του άρθρου 1, του ν. 3208/2003, (ΦΕΚ-303 Α'/2003), Δημόσια δασική έκταση συνολικού εμβαδού $E=21.576,58 (=19.764,82+1.811,76)$ τ.μ. στη θέση "Προφήτης Ηλίας" της Τ.Κ. Προσήλιου, του Δήμου Ανατολικής Μάνης, της Περιφερειακής Ενότητας Λακωνίας. Η έκταση αυτή συνο-

λικού εμβαδού $E=21.576,58 (=19.764,82+1.811,76)$ τ.μ., υπό στοιχεία (1, 2, 3,53, 54, 1+55, 56, 57,....., 64, 65, 55) έχει κορυφές εξαρτημένες στο σύστημα απόλυτων συντεταγμένων ΕΓΣΑ_87, όπως φαίνεται στο συνημμένο κ' θεωρημένο από τον Δασάρχη Γυθείου, τοπογραφικό διάγραμμα, κλίμακας 1:2.500, το οποίο συνέταξε ο Δασοπόνος Χρήστος Κακαλέτρης και απεικονίζεται σε απόσπασμα χάρτη εκδόσεως Γ.Υ.Σ. κλίμακας 1:5.000 (Φ.Χ. "ΓΥΘΕΙΟ - ΑΡΙΘΜ. 7362.8"), με όρια:

Βόρεια: Δασική και μη δασική έκταση.

Νότια: Δασική έκταση, μη δασική έκταση και Δημοτικό δρόμο.

Ανατολικά: Δασική έκταση και Δημοτικό δρόμο.

Δυτικά: Δασική έκταση, μη δασική έκταση και Δημοτικό δρόμο.

Κατά της ανωτέρω Απόφασης, υπάρχει η δυνατότητα άσκησης αίτησης ακύρωσης, ενώπιον του (οικείου) τριμελούς Διοικητικού Εφετείου, εντός εξήντα (60) ημερών από την επομένη της δημοσιεύσεως ή της κοινοποιήσεώς της.

Η απόφαση αυτή να δημοσιευθεί στην Εφημερίδα της Κυβερνήσεως.

Πάτρα, 13 Φεβρουαρίου 2017

Ο Ασκών καθήκοντα Γενικού Γραμματέα
Αποκεντρωμένης Διοίκησης

ΔΙΟΝΥΣΙΟΣ ΠΑΝΑΓΙΩΤΟΠΟΥΛΟΣ

ΑΠΟΣΠΑΣΜΑ ΧΑΡΤΗ ΚΛΙΜΑΚΑΣ 1:5.000 Φ.Χ. ΓΥΘΕΙΟ Γ.Υ.Σ. ΑΡΙΘΜ. 7362.8 ΕΠΑΝΩ ΣΤΟΝ ΟΠΟΙΟ ΕΜΦΑΝΙΖΕΤΑΙ Η ΕΚΤΑΣΗ ΠΟΥ ΚΑΗΚΕ ΣΤΙΣ 30-7-2016 ΣΤΗ ΘΕΣΗ ΠΡΟΦΗΤΗΣ ΗΛΙΑΣ ΤΗΣ ΤΟΠΙΚΗΣ ΚΟΙΝΟΤΗΤΑΣ ΠΡΟΣΗΛΙΟΥ ΤΟΥ ΔΗΜΟΥ ΑΝΑΤΟΛΙΚΗΣ ΜΑΝΗΣ.

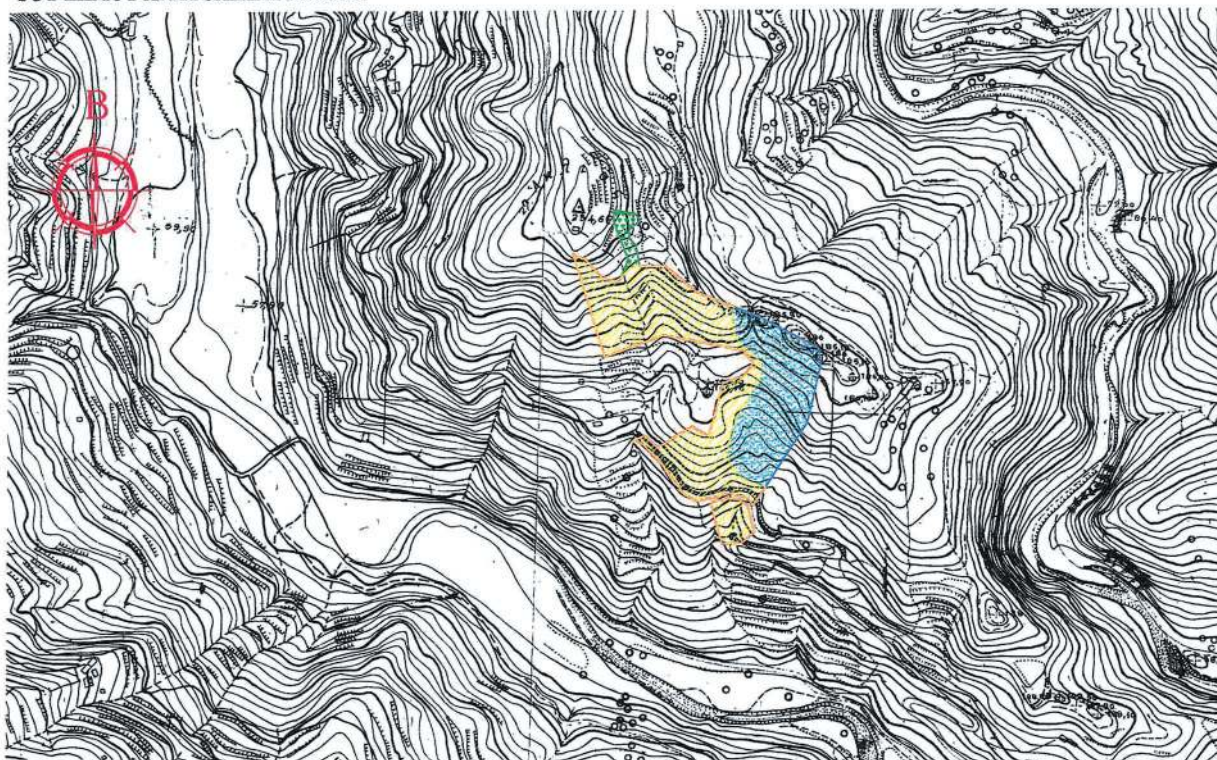

ΤΟΠΟΓΡΑΦΙΚΟ ΔΙΑΓΡΑΜΜΑ ΚΛΙΜΑΚΑΣ 1:2.500 ΤΗΣ ΕΚΤΑΣΗΣ ΠΟΥ ΚΑΗΚΕ ΣΤΙΣ 30-7-2016 ΚΑΙ ΘΑ ΚΗΡΥΧΘΕΙ ΑΝΑΔΑΣΩΤΕΑ ΣΤΗ ΘΕΣΗ ΠΡΟΦΗΤΗΣ ΗΛΙΑΣ ΤΗΣ ΤΟΠΙΚΗΣ ΚΟΙΝΟΤΗΤΑΣ ΠΡΟΣΗΛΙΟΥ ΤΟΥ ΔΗΜΟΥ ΑΝΑΤΟΛΙΚΗΣ ΜΑΝΗΣ.

ΥΠΟΜΝΗΜΑ

- ΕΚΤΑΣΗ ΠΟΥ ΘΑ ΚΗΡΥΧΘΕΙ ΑΝΑΔΑΣΩΤΕΑ
- ΕΚΤΑΣΕΙΣ ΚΗΡΥΓΜΕΝΕΣ ΑΝΑΔΑΣΩΤΕΕΣ
- ΜΗ ΔΑΣΙΚΕΣ ΕΚΤΑΣΕΙΣ
- ΣΥΝΟΙΚΙΑ ΚΑΜΜΕΝΗ ΕΚΤΑΣΗ

Εκτάσεις που θα κηρυχθούν αναδασωτέα (1,2...51,541 + 55,56...64,65,55) = 19.764,82 + 1.811,76 = 21.576,58 τ.μ.

Εκτάσεις κηρυγμένων αναδασωτέων = 12.364,33 τ.μ.

Εκτάσεις μη δασικών (Αγροτικών) = 1.022,72 τ.μ.

Εξονωσεί κηρυγμένη έκταση = 34.963,63 τ.μ.

ΕΘΝΙΚΟ ΤΥΠΟΓΡΑΦΕΙΟ
Για τεχνικούς λόγους στο σχεδιάγραμμα, από το ηλεκτρονικό αρχείο, έγινε σφικρυνση κατά ποσοστό 59%

ΣΥΝΤΕΤΑΓΜΕΝΕΣ ΕΚΤΑΣΗΣ ΠΟΥ ΘΑ ΚΗΡΥΧΘΕΙ ΑΝΑΔΑΣΩΤΕΑ

Α/Α	ΣΥΝΤΕΤΑΓΜΕΝΕΣ X	ΣΥΝΤΕΤΑΓΜΕΝΕΣ Y	Α/Α	ΣΥΝΤΕΤΑΓΜΕΝΕΣ X	ΣΥΝΤΕΤΑΓΜΕΝΕΣ Y
1	365117,803	4074470,550	34	364901,851	4074729,749
2	365112,366	4074471,240	35	364937,080	4074618,437
3	365103,315	4074474,691	36	365003,297	4074640,065
4	365092,359	4074480,470	37	365091,425	4074623,791
5	365083,637	4074488,379	38	365103,587	4074610,031
6	365077,790	4074496,263	39	365093,196	4074594,833
7	365075,315	4074508,152	40	365089,844	4074588,774
8	365078,837	4074520,024	41	365094,113	4074577,023
9	365081,088	4074537,006	42	365034,349	4074537,796
10	365086,880	4074550,739	43	365003,806	4074517,845
11	365093,980	4074563,211	44	364997,317	4074513,895
12	365103,323	4074578,826	45	364982,974	4074527,122
13	365108,801	4074586,127	46	364971,106	4074532,681
14	365112,453	4074595,861	47	364961,097	4074517,550
15	365113,062	4074605,295	48	365094,344	4074492,078
16	365106,105	4074613,200	49	365027,862	4074460,829
17	365100,888	4074621,109	50	365042,171	4074453,969
18	365095,366	4074627,153	51	365035,000	4074450,000
19	365084,453	4074636,319	52	365078,210	4074462,787
20	365081,410	4074648,661	53	365098,391	4074457,820
21	365078,888	4074656,091	54	365104,000	4074448,000
22	365078,888	4074655,825	55	365095,611	4074451,733
23	365081,500	4074670,081	56	365087,614	4074455,915
24	365040,000	4074687,000	57	365075,653	4074451,423
25	365004,843	4074715,847	58	365061,761	4074454,428
26	364976,439	4074715,542	59	365056,480	4074451,454
27	364976,152	4074717,094	60	365069,000	4074451,000
28	364964,617	4074713,786	61	365084,000	4074408,000
29	364966,694	4074704,552	62	365091,333	4074407,676
30	364954,131	4074699,670	63	365105,840	4074425,556
31	364938,268	4074701,189	64	365101,935	4074433,238
32	364914,854	4074728,582	65	365099,424	4074445,041
33	364906,128	4074728,445			

ΘΕΩΡΗΘΗΚΕ Ο ΔΑΣΑΡΧΗΣ ΓΥΘΕΙΟΥ

Ο ΣΥΝΤΑΚΤΗΣ

ΔΑΣΙΚΟΣ ΣΠΥΡΙΔΩΝ ΔΑΣΟΛΟΓΟΣ
ΚΑΚΑΕΤΡΗΣ ΧΡΗΣΤΟΣ ΔΑΣΟΠΟΝΟΣ

ΕΛΛΗΝΙΚΗ ΔΗΜΟΚΡΑΤΙΑ
ΥΠΟΥΡΓΕΙΟ ΠΕΡΙΒΑΛΛΟΝΤΟΣ ΚΑΙ ΚΛΙΜΑΤΟΣ
ΓΕΝΙΚΗ ΔΙΕΥΘΥΝΣΗ ΠΕΡΙΒΑΛΛΟΝΤΟΣ ΚΑΙ ΚΛΙΜΑΤΟΣ
ΔΙΕΥΘΥΝΣΗ ΔΑΣΩΝ ΚΑΙ ΑΝΑΔΑΣΩΤΕΩΝ

ΕΛΛΗΝΙΚΗ ΔΗΜΟΚΡΑΤΙΑ
ΥΠΟΥΡΓΕΙΟ ΠΕΡΙΒΑΛΛΟΝΤΟΣ ΚΑΙ ΚΛΙΜΑΤΟΣ
ΓΕΝΙΚΗ ΔΙΕΥΘΥΝΣΗ ΠΕΡΙΒΑΛΛΟΝΤΟΣ ΚΑΙ ΚΛΙΜΑΤΟΣ
ΔΙΕΥΘΥΝΣΗ ΔΑΣΩΝ ΚΑΙ ΑΝΑΔΑΣΩΤΕΩΝ

ΕΛΛΗΝΙΚΗ ΔΗΜΟΚΡΑΤΙΑ
ΥΠΟΥΡΓΕΙΟ ΠΕΡΙΒΑΛΛΟΝΤΟΣ ΚΑΙ ΚΛΙΜΑΤΟΣ
ΓΕΝΙΚΗ ΔΙΕΥΘΥΝΣΗ ΠΕΡΙΒΑΛΛΟΝΤΟΣ ΚΑΙ ΚΛΙΜΑΤΟΣ
ΔΙΕΥΘΥΝΣΗ ΔΑΣΩΝ ΚΑΙ ΑΝΑΔΑΣΩΤΕΩΝ

Αριθμ. 239910 (2)

Κήρυξη ως αναδασωτέας, έκτασης εμβαδού Ε= 14.741,12 τ.μ. στη θέση "Σιδηρόκαστρο" της Τ.Κ. Σιδηροκάστρου, του Δήμου Ανατολικής Μάνης, της Περιφερειακής Ενότητας Λακωνίας.

Ο ΓΕΝΙΚΟΣ ΓΡΑΜΜΑΤΕΑΣ ΑΠΟΚΕΝΤΡΩΜΕΝΗΣ ΔΙΟΙΚΗΣΗΣ ΠΕΛΟΠΟΝΝΗΣΟΥ, ΔΥΤΙΚΗΣ ΕΛΛΑΔΑΣ ΚΑΙ ΙΟΝΙΟΥ

Έχοντας υπόψη:

1. Τις διατάξεις των άρθρων 24 παρ. 1 και 117 παρ. 3 του Συντάγματος.
2. Τις διατάξεις των άρθρων 34, 38 και 41 του ν. 998/1979 (ΦΕΚ 289Α/1979) «Περί προστασίας των δασών και των δασικών εν γένει εκτάσεων της Χώρας».
3. Τις διατάξεις του άρθρου 1 § 15 του ν. 3208/2003 (ΦΕΚ 303Α/2003) «Προστασία των δασικών οικοσυστημάτων, κατάρτιση δασολογίου, ρύθμιση εμπραγμάτων δικαιωμάτων επί δασών και δασικών εν γένει εκτάσεων και άλλες διατάξεις».
4. Τις με αριθμ. 160417/1180/8.7.1980 και 182447/3049/24.9.1980 εγκύκλιες διαταγές του Υπουργείου Γεωργίας, που αναφέρονται στο εν λόγω θέμα.
5. Τις διατάξεις του ν. 3852/2010 (ΦΕΚ 87Α/2010) «Νέα Αρχιτεκτονική της Αυτοδιοίκησης και της Αποκεντρωμένης Διοίκησης-Πρόγραμμα Καλλικράτης», όπως ισχύει.
6. Το π.δ. 139/2010 (ΦΕΚ 232Α/2010) «Οργανισμός της Αποκεντρωμένης Διοίκησης Πελοποννήσου, Δυτικής Ελλάδας και Ιονίου».
7. Την πράξη 40/29-12-2010 του Υπουργικού Συμβουλίου (ΦΕΚ 247Α/2010) «Διαπίστωση της παύσης εκ του Νόμου των Γενικών Γραμματέων των Περιφερειών και διορισμός Γενικών Γραμματέων στις Αποκεντρωμένες Διοικήσεις του Κράτους».
8. Την πράξη 4/6-2-2015 του Υπουργικού Συμβουλίου «Αποδοχή παραιτήσεων των Γενικών Γραμματέων των Αποκεντρωμένων Διοικήσεων της Χώρας του Κράτους» (ΦΕΚ 24Α' /6-2-2015).
9. Το άρθρο 28 ν.4325/2015 (ΦΕΚ 47Α' /11-5-2015).
10. Το άρθρο 56 του ν. 4257/2014 «Επείγουσες ρυθμίσεις αρμοδιότητας Υπουργείου Εσωτερικών» (ΦΕΚ 93Α' /14-4-2014).
11. Την υπ' αριθμ. 238931/9-12-2016 πρόταση του Δασαρχείου Γυθείου, για κήρυξη της ανωτέρω έκτασης ως αναδασωτέας λόγω πυρκαγιάς.

12. Το υπ' αριθμ. 221525/4195/21-9-2011 έγγραφο του ΥΠΕΚΑ, αποφασίζουμε:

Κηρύσσουμε αναδασωτέα με σκοπό την αποκατάσταση με φυσική αναγέννηση της προϋπάρχουσας δασικής βλάστησης, η οποία αποτελούνταν από τα είδη αγριελιά, σχοίνος, ασπάλαθος, ασφάκα, αφάνα και μεμονωμένα άτομα βελανιδιάς σε ποσοστό 35 % που καταστράφηκε από πυρκαγιά, της κατηγορίας της παραγράφου 2 του άρθρου 3 του ν. 998/1979 «Περί προστασίας των δασών και των δασικών εν γένει εκτάσεων της Χώρας», όπως αντικαταστάθηκε και ισχύει σύμφωνα με την παράγραφο 1, του άρθρου 1, του ν. 3208/2003, (ΦΕΚ-303 Α' /2003), Δημόσια δασική έκταση εμβαδού Ε=14.741,12 τ.μ. στη θέση "Σιδηρόκαστρο" της Τ.Κ. Σιδηροκάστρου, του Δήμου Ανατολικής Μάνης, της Περιφερειακής Ενότητας Λακωνίας.

Η έκταση αυτή εμβαδού Ε=14.741,12 τ.μ., υπό στοιχεία (1, 2, 3,.....,29, 30, 1) έχει κορυφές εξαρτημένες στο σύστημα απόλυτων συντεταγμένων ΕΓΣΑ_87, όπως φαίνεται στο συνημμένο και θεωρημένο από τον Δασάρχη Γυθείου, τοπογραφικό διάγραμμα, κλίμακας 1:1.250, το οποίο συντάξε ο Δασοπόνος Χρήστος Κακαλέτρης και απεικονίζεται σε απόσπασμα χάρτη εκδόσεως Γ.Υ.Σ. κλίμακας 1:5.000 (Φ.Χ. "ΞΗΡΟΚΑΜΠΙΟ - ΑΡΙΘΜ. 7372_3"), με όρια:

Βόρεια: Δασική έκταση.

Νότια: Μη δασική έκταση.

Ανατολικά: Δασική έκταση.

Δυτικά: Δασική έκταση.

Σημειώνεται ότι στη συγκεκριμένη πυρκαγιά κάηκαν συνολικά 17.556,34 τ.μ., εκ των οποίων τα 2.815,22 τ.μ. αφορούν μη δασική έκταση και ως εκ τούτου εξαιρούνται της παρούσας απόφασης.

Κατά της ανωτέρω Απόφασης, υπάρχει η δυνατότητα άσκησης αίτησης ακύρωσης, ενώπιον του (οικείου) τριμελούς Διοικητικού Εφετείου, εντός εξήντα (60) ημερών από την επομένη της δημοσίευσής ή της κοινοποίησής της.

Δεν προκύπτει δαπάνη από την δημοσίευση της παρούσας, σε βάρος του Κρατικού Προϋπολογισμού.

Η απόφαση αυτή να δημοσιευθεί στην Εφημερίδα της Κυβερνήσεως.

Πάτρα, 24 Ιανουαρίου 2017

Ο Ασκών καθηκοντα Γενικού Γραμματέα Αποκεντρωμένης Διοίκησης

ΔΙΟΝΥΣΙΟΣ ΠΑΝΑΓΙΩΤΟΠΟΥΛΟΣ

ΑΠΟΣΠΑΣΜΑ ΧΑΡΤΗ ΚΛΙΜΑΚΑΣ 1:5.000 Φ.Χ. ΞΗΡΟΚΑΜΠΙΟ Γ.Υ.Σ. ΑΡΙΘΜ. 7372_3 ΕΠΑΝΩ ΣΤΟΝ ΟΠΟΙΟ ΕΜΦΑΝΙΖΕΤΑΙ Η ΕΚΤΑΣΗ ΠΟΥ ΚΑΗΚΕ ΣΤΙΣ 1-7-2016 ΣΤΗ ΘΕΣΗ ΣΙΑΗΡΟΚΑΣΤΡΟ ΤΗΣ ΤΟΠΙΚΗΣ ΚΟΙΝΟΤΗΤΑΣ ΣΙΑΗΡΟΚΑΣΤΡΟΥ ΤΟΥ ΔΗΜΟΥ ΑΝΑΤΟΛΙΚΗΣ ΜΑΝΗΣ.

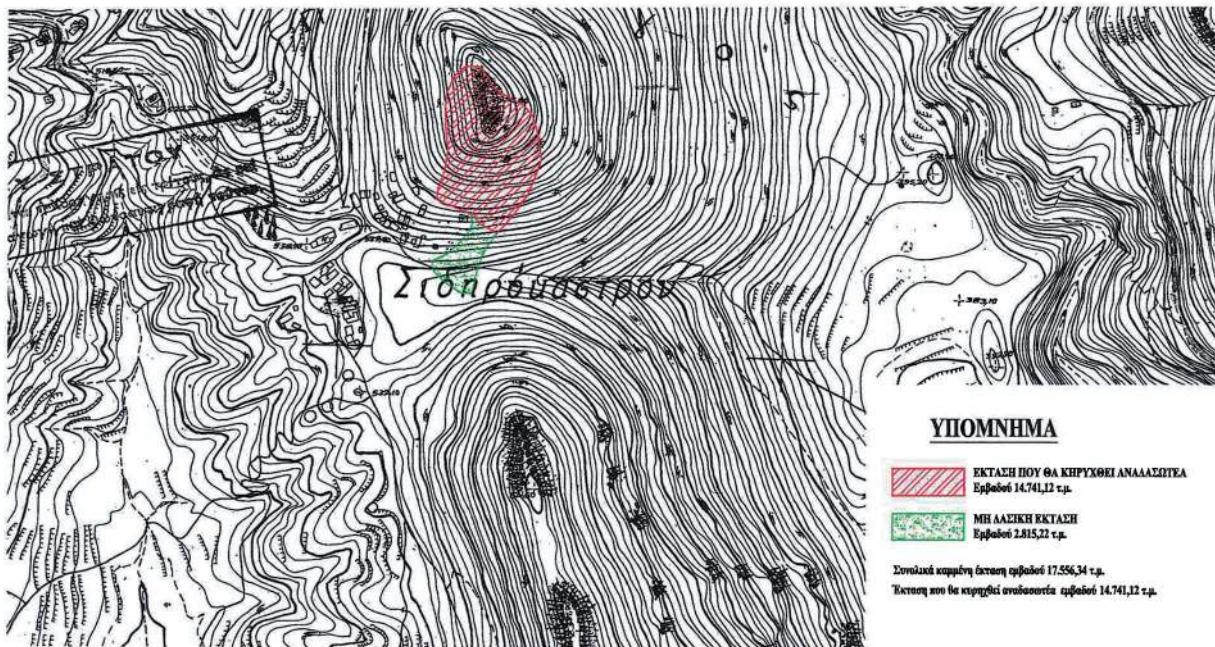

ΤΟΠΟΓΡΑΦΙΚΟ ΔΙΑΓΡΑΜΜΑ ΚΛΙΜΑΚΑΣ 1:1.250 ΤΗΣ ΕΚΤΑΣΗΣ ΠΟΥ ΚΑΗΚΕ ΣΤΙΣ 1-7-2016 ΚΑΙ ΘΑ ΚΗΡΥΧΘΕΙ ΑΝΑΛΑΣΩΤΕΑ ΣΤΗ ΘΕΣΗ ΣΙΑΗΡΟΚΑΣΤΡΟ ΤΗΣ ΤΟΠΙΚΗΣ ΚΟΙΝΟΤΗΤΑΣ ΣΙΑΗΡΟΚΑΣΤΡΟΥ ΤΟΥ ΔΗΜΟΥ ΑΝΑΤΟΛΙΚΗΣ ΜΑΝΗΣ.

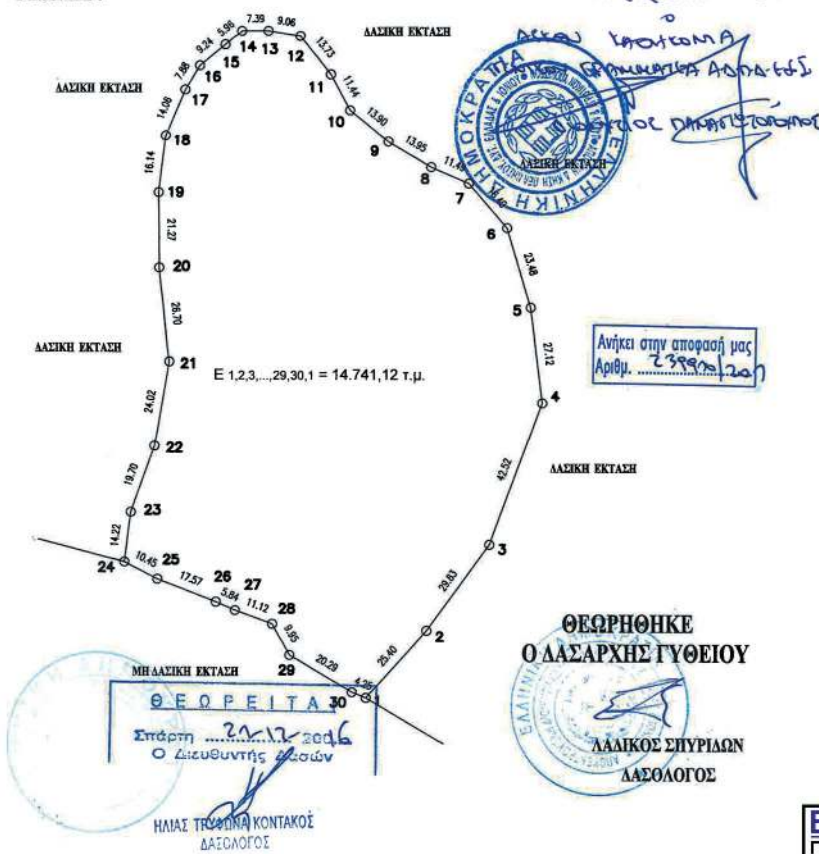

ΣΥΝΤΕΤΑΓΜΕΝΕΣ ΕΚΤΑΣΗΣ ΠΟΥ ΘΑ ΚΗΡΥΧΘΕΙ ΑΝΑΛΑΣΩΤΕΑ

A/A	ΣΥΝΤΕΤΑΓΜΕΝΕΣ X	ΣΥΝΤΕΤΑΓΜΕΝΕΣ Y
1	359231.371	4070367.069
2	359248.343	4070385.965
3	359265.815	4070410.143
4	359280.529	4070450.039
5	359277.158	4070476.951
6	359270.430	4070499.447
7	359259.701	4070511.856
8	359249.182	4070516.484
9	359237.195	4070523.625
10	359226.466	4070532.459
11	359221.087	4070542.555
12	359212.531	4070553.291
13	359203.586	4070554.747
14	359196.195	4070554.747
15	359191.613	4070550.930
16	359184.511	4070545.012
17	359180.435	4070538.272
18	359174.981	4070525.308
19	359173.063	4070509.285
20	359173.303	4070488.013
21	359176.180	4070461.473
22	359172.194	4070437.782
23	359165.676	4070419.187
24	359163.788	4070405.095
25	359173.083	4070400.325
26	359189.456	4070393.957
27	359194.802	4070391.608
28	359205.229	4070387.758
29	359209.991	4070379.027
30	359227.428	4070368.647

Ο ΣΥΝΤΑΚΤΗΣ

[Signature]
ΚΑΚΑΛΕΤΡΗΣ ΧΡΗΣΤΟΣ
ΔΑΣΟΠΟΝΟΣ

ΕΘΝΙΚΟ ΤΥΠΟΓΡΑΦΕΙΟ
Για τεχνικούς λόγους στο σχεδιάγραμμα, από το ηλεκτρονικό αρχείο, έγινε σμίκρυνση κατά ποσοστό **59%**

Αριθμ. 239914 (3)

Κήρυξη ως αναδασωτέας, έκτασης εμβαδού Ε= 53.221,04 τ.μ. στη θέση «Σιδηρόκαστρο» της Τ.Κ. Σιδηροκάστρου, του Δήμου Ανατολικής Μάνης, της Περιφερειακής Ενότητας Λακωνίας.

Ο ΓΕΝΙΚΟΣ ΓΡΑΜΜΑΤΕΑΣ ΑΠΟΚΕΝΤΡΩΜΕΝΗΣ ΔΙΟΙΚΗΣΗΣ ΠΕΛΟΠΟΝΝΗΣΟΥ, ΔΥΤΙΚΗΣ ΕΛΛΑΔΑΣ ΚΑΙ ΙΟΝΙΟΥ

Έχοντας υπόψη:

1. Τις διατάξεις των άρθρων 24 παρ. 1 και 117 παρ. 3 του Συντάγματος.

2. Τις διατάξεις των άρθρων 34, 38 και 41 του ν. 998/1979 (ΦΕΚ 289Α/1979) «Περί προστασίας των δασών και των δασικών εν γένει εκτάσεων της Χώρας».

3. Τις διατάξεις του άρθρου 1 § 15 του ν. 3208/2003 (ΦΕΚ 303Α/2003) «Προστασία των δασικών οικοσυστημάτων, κατάρτιση δασολογίου, ρύθμιση εμπραγμάτων δικαιωμάτων επί δασών και δασικών εν γένει εκτάσεων και άλλες διατάξεις».

4. Τις με αριθμ. 160417/1180/8.7.1980 και 182447/3049/24.9.1980 εγκύκλιες διαταγές του Υπουργείου Γεωργίας, που αναφέρονται στο εν λόγω θέμα.

5. Τις διατάξεις του ν. 3852/2010 (ΦΕΚ 87Α/2010) «Νέα Αρχιτεκτονική της Αυτοδιοίκησης και της Αποκεντρωμένης Διοίκησης - Πρόγραμμα Καλλικράτης», όπως ισχύει.

6. Το π.δ. 139/2010 (ΦΕΚ 232Α/2010) «Οργανισμός της Αποκεντρωμένης Διοίκησης Πελοποννήσου, Δυτικής Ελλάδας και Ιονίου».

7. Την πράξη 40/29-12-2010 του Υπουργικού Συμβουλίου (ΦΕΚ 247Α/2010) «Διαπίστωση της παύσης εκ του Νόμου των Γενικών Γραμματέων των Περιφερειών και διορισμός Γενικών Γραμματέων στις Αποκεντρωμένες Διοικήσεις του Κράτους».

8. Την πράξη 4/6-2-2015 του Υπουργικού Συμβουλίου «Αποδοχή παραιτήσεων των Γενικών Γραμματέων των Αποκεντρωμένων Διοικήσεων της Χώρας του Κράτους» (ΦΕΚ 24Α' /6-2-2015).

9. Το άρθρο 28 ν. 4325/2015 (ΦΕΚ 47Α' /11-5-2015).

10. Το άρθρο 56 του ν. 4257/2014 «Επείγουσες ρυθμίσεις αρμοδιότητας Υπουργείου Εσωτερικών» (ΦΕΚ 93Α' /14-4-2014).

11. Την υπ' αριθμ. 238932/9-12-2016 πρόταση του Δασαρχείου Γυθείου, για κήρυξη της ανωτέρω έκτασης ως αναδασωτέας λόγω πυρκαγιάς.

12. Το υπ' αριθμ. 221525/4195/21-9-2011 έγγραφο του ΥΠΕΚΑ, αποφασίζουμε:

Κηρύσσουμε αναδασωτέα με σκοπό την αποκατάσταση με φυσική αναγέννηση της προϋπάρχουσας δασικής βλάστησης, η οποία αποτελούνταν από τα είδη αγριελιά, σχοίνος, ασπάλαθος, ασφάκα, αφάνα και μεμονωμένα άτομα βελανιδιάς σε ποσοστό 35 % που καταστράφηκε από πυρκαγιά, της κατηγορίας της παραγράφου 2 του άρθρου 3 του ν. 998/1979 «Περί προστασίας των δασών και των δασικών εν γένει εκτάσεων της Χώρας», όπως αντικαταστάθηκε και ισχύει σύμφωνα με την παράγραφο 1, του άρθρου 1, του ν. 3208/03, (ΦΕΚ-303 Α' /2003), Δημόσια δασική έκταση εμβαδού Ε=53.221,04 τ.μ. στη θέση "Σιδηρόκαστρο" της Τ.Κ. Σιδηροκάστρου, του Δήμου Ανατολικής Μάνης, της Περιφερειακής Ενότητας Λακωνίας.

Η έκταση αυτή εμβαδού Ε=53.221,04 τ.μ., υπό στοιχεία (1, 2, 3,.....,46, 47, 1) έχει κορυφές εξαρτημένες στο σύστημα απόλυτων συντεταγμένων ΕΓΣΑ_87, όπως φαίνεται στο συνημμένο και θεωρημένο από τον Δασάρχη Γυθείου, τοπογραφικό διάγραμμα, κλίμακας 1:2.500, το οποίο συντάξε ο Δασοπόνος Χρήστος Κακαλέτρης και απεικονίζεται σε απόσπασμα χάρτη εκδόσεως Γ.Υ.Σ. κλίμακας 1:5.000 (Φ.Χ. "ΞΗΡΟΚΑΜΠΙΟ - ΑΡΙΘΜ. 7372_3"), με όρια:

Βόρεια: Δασική και μη δασική έκταση.

Νότια: Δασική και μη δασική έκταση.

Ανατολικά: Δασική έκταση.

Δυτικά: Μη δασική έκταση.

Σημειώνεται ότι στη συγκεκριμένη πυρκαγιά κάηκαν συνολικά 83.372,41 τ.μ., εκ των οποίων τα 30.151,37 τ.μ. αφορούν μη δασική έκταση και ως εκ τούτου εξαιρούνται της παρούσας απόφασης.

Κατά της ανωτέρω απόφασης, υπάρχει η δυνατότητα άσκησης αίτησης ακύρωσης, ενώπιον του (οικείου) τριμελούς Διοικητικού Εφετείου, εντός εξήντα (60) ημερών από την επομένη της δημοσίευσής ή της κοινοποίησής της.

Δεν προκύπτει δαπάνη από την δημοσίευση της παρούσας, σε βάρος του Κρατικού Προϋπολογισμού.

Η απόφαση αυτή να δημοσιευθεί στην Εφημερίδα της Κυβερνήσεως.

Πάτρα, 24 Ιανουαρίου 2017

Ο Ασκών καθήκοντα Γενικού Γραμματέα Αποκεντρωμένης Διοίκησης

ΔΙΟΝΥΣΙΟΣ ΠΑΝΑΓΙΩΤΟΠΟΥΛΟΣ

ΑΠΟΣΠΑΣΜΑ ΧΑΡΤΗ ΚΛΙΜΑΚΑΣ 1:5.000 Φ.Χ. ΞΗΡΟΚΑΜΠΙΟ Γ.Υ.Σ. ΑΡΙΘΜ. 7372_3 ΕΠΑΝΩ ΣΤΟΝ ΟΠΟΙΟ ΕΜΦΑΝΙΖΕΤΑΙ Η ΕΚΤΑΣΗ ΠΟΥ ΚΑΗΚΕ ΣΤΙΣ 26-7-2016 ΣΤΗ ΘΕΣΗ ΣΙΑΗΡΟΚΑΣΤΡΟ ΤΗΣ ΤΟΠΙΚΗΣ ΚΟΙΝΟΤΗΤΑΣ ΣΙΑΗΡΟΚΑΣΤΡΟΥ ΤΟΥ ΔΗΜΟΥ ΑΝΑΤΟΛΙΚΗΣ ΜΑΝΗΣ.

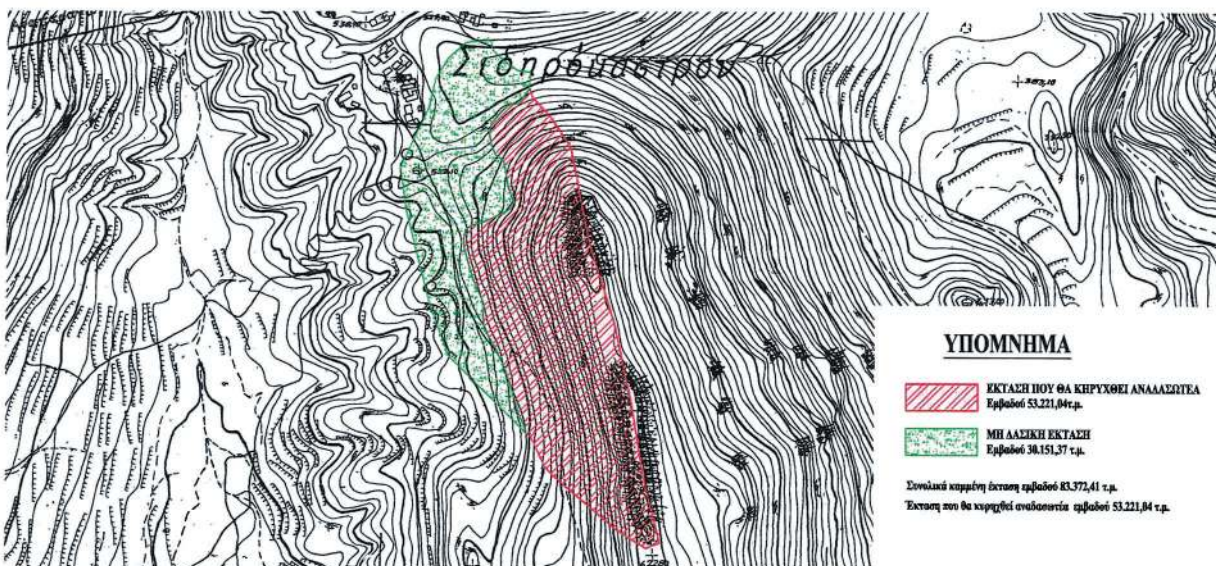

ΤΟΠΟΓΡΑΦΙΚΟ ΔΙΑΓΡΑΜΜΑ ΚΛΙΜΑΚΑΣ 1:2.500 ΤΗΣ ΕΚΤΑΣΗΣ ΠΟΥ ΚΑΗΚΕ ΣΤΙΣ 26-7-2016 ΚΑΙ ΘΑ ΚΗΡΥΧΘΕΙ ΑΝΑΛΑΞΩΤΕΑ ΣΤΗ ΘΕΣΗ ΣΙΑΗΡΟΚΑΣΤΡΟ ΤΗΣ ΤΟΠΙΚΗΣ ΚΟΙΝΟΤΗΤΑΣ ΣΙΑΗΡΟΚΑΣΤΡΟΥ ΤΟΥ ΔΗΜΟΥ ΑΝΑΤΟΛΙΚΗΣ ΜΑΝΗΣ.

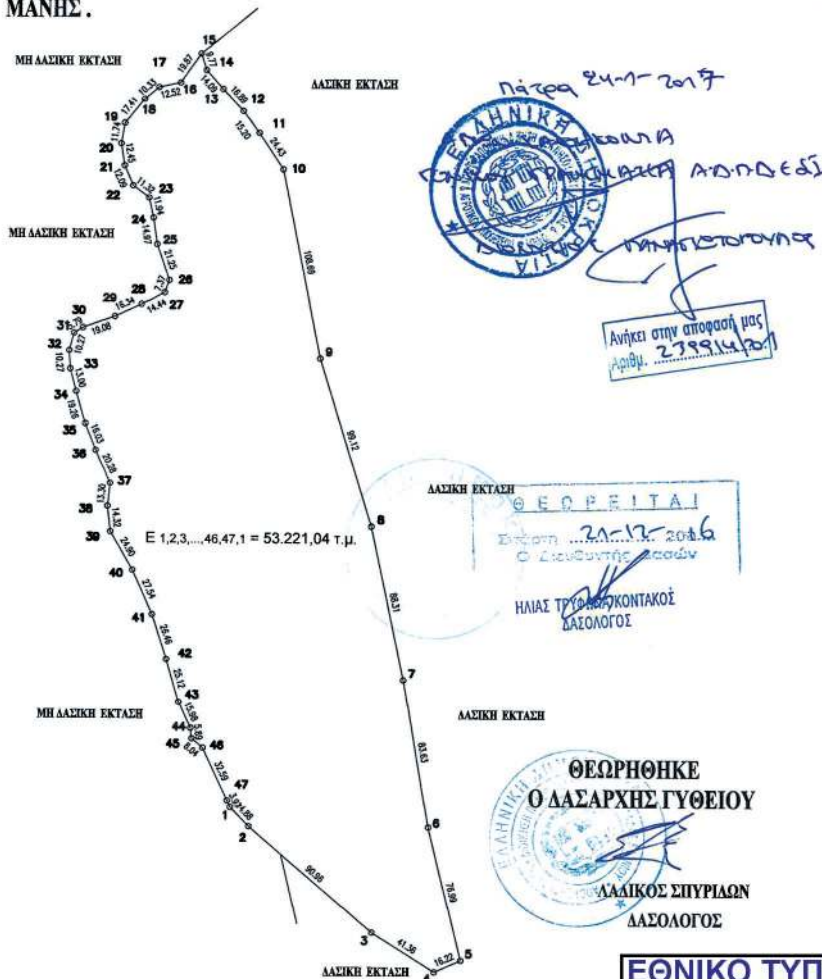

ΣΥΝΤΕΤΑΓΜΕΝΕΣ ΕΚΤΑΣΕΙΣ ΠΟΥ ΘΑ ΚΗΡΥΧΘΕΙ ΑΝΑΛΑΞΩΤΕΑ

A/A	ΣΥΝΤΕΤΑΓΜΕΝΕΣ X	ΣΥΝΤΕΤΑΓΜΕΝΕΣ Y
1	359221.018	4069856.582
2	359231.337	4069845.866
3	359300.323	4069786.583
4	359335.371	4069764.613
5	359350.220	4069771.143
6	359331.670	4069845.867
7	359317.555	4069928.297
8	359298.990	4070014.638
9	359269.636	4070109.315
10	359248.208	4070215.875
11	359234.678	4070236.210
12	359225.867	4070248.591
13	359214.344	4070260.933
14	359204.979	4070271.459
15	359202.032	4070280.772
16	359190.657	4070264.478
17	359178.420	4070261.832
18	359170.483	4070255.218
19	359159.569	4070241.658
20	359157.584	4070230.083
21	359159.503	4070217.779
22	359164.285	4070206.667
23	359173.261	4070199.785
24	359175.907	4070188.146
25	359178.023	4070173.329
26	359184.903	4070153.221
27	359182.257	4070146.342
28	359169.557	4070139.463
29	359154.740	4070132.583
30	359136.748	4070126.233
31	359131.787	4070123.257
32	359129.142	4070113.335
33	359129.803	4070103.082
34	359133.110	4070090.515
35	359138.402	4070071.994
36	359144.355	4070057.111
37	359152.623	4070038.590
38	359151.300	4070025.361
39	359152.954	4070011.139
40	359165.522	4069989.642
41	359176.767	4069964.506
42	359185.035	4069939.371
43	359191.980	4069915.228
44	359198.595	4069900.676
45	359199.376	4069894.839
46	359205.575	4069889.719
47	359219.383	4069860.204

Ο ΣΥΝΤΑΚΤΗΣ

**ΚΑΚΑΛΕΤΡΗΣ ΧΡΗΣΤΟΣ
ΔΑΣΟΠΟΝΟΣ**

ΕΘΝΙΚΟ ΤΥΠΟΓΡΑΦΕΙΟ
Για τεχνικούς λόγους στο σχεδιάγραμμα, από το ηλεκτρονικό αρχείο, έγινε σμίκρυνση κατά ποσοστό **59%**



ΕΘΝΙΚΟ ΤΥΠΟΓΡΑΦΕΙΟ

Την ευθύνη για την εκτύπωση, διαχείριση και κυκλοφορία των φύλλων της Εφημερίδας της Κυβερνήσεως, (ΦΕΚ) στην έντυπη και ηλεκτρονική έκδοση, έχει το **Εθνικό Τυπογραφείο** το οποίο αποτελεί δημόσια υπηρεσία η οποία υπάγεται στο Υπουργείο Διοικητικής Ανασυγκρότησης. Το Εθνικό Τυπογραφείο έχει επίσης την ευθύνη για την κάλυψη των εκτυπωτικών αναγκών του Δημοσίου. (ν. 3469/2006, Α' 131).

ΥΠΗΡΕΣΙΕΣ ΠΟΥ ΠΑΡΕΧΕΙ ΤΟ ΕΘΝΙΚΟ ΤΥΠΟΓΡΑΦΕΙΟ

1. ΦΥΛΛΟ ΤΗΣ ΕΦΗΜΕΡΙΔΑΣ ΤΗΣ ΚΥΒΕΡΝΗΣΕΩΣ (ΦΕΚ)

Η ηλεκτρονική μορφή των ΦΕΚ διατίθεται δωρεάν από την ιστοσελίδα www.et.gr. Για τα ΦΕΚ που δεν έχουν ψηφιοποιηθεί και καταχωρισθεί στην πιο πάνω ιστοσελίδα δίνεται η δυνατότητα δωρεάν αποστολής με ηλεκτρονικό ταχυδρομείο, μετά από αίτηση που υποβάλλεται ηλεκτρονικά με τη συμπλήρωση ειδικής φόρμας.

Η έντυπη μορφή των ΦΕΚ διατίθεται για μεμονωμένα φύλλα με το ανάλογο κόστος από το τμήμα Πωλήσεων απευθείας ή με ταχυδρομική αποστολή μέσω αίτησης παραγγελίας στα ΚΕΠ, ενώ για ετήσια συνδρομή από το τμήμα Συνδρομητών. Το κόστος για ασπρόμαυρο ΦΕΚ από 1 έως 16 σελίδες είναι 1€, προσαυξανόμενο κατά 0,20€ για κάθε επιπλέον οκτασέλιδο ή μέρος αυτού. Το κόστος για έγχρωμο ΦΕΚ είναι 1,50€ από 1 έως 16 σελίδες, προσαυξανόμενο κατά 0,30€ για κάθε επιπλέον οκτασέλιδο ή μέρος αυτού.

Τρόπος αποστολής κειμένων προς δημοσίευση

- Τα κείμενα για δημοσίευση στο ΦΕΚ, από όλες τις δημόσιες υπηρεσίες και τους φορείς του δημόσιου τομέα, **αποστέλλονται στην διεύθυνση webmaster.et@et.gr** με χρήση προηγμένης ψηφιακής υπογραφής και χρονοσήμανσης.
- Οι περιλήψεις Διακηρύξεων Δημοσίων Συμβάσεων, αποστέλλονται στην ηλεκτρονική διεύθυνση dds@et.gr με τη χρήση απλού ηλεκτρονικού ταχυδρομείου.
- Κατ' εξαίρεση, πολίτες οι οποίοι δεν έχουν αποκτήσει προηγμένη ηλεκτρονική υπογραφή, μπορούν να αποστέλλουν ταχυδρομικά ή να καταθέτουν με εκπρόσωπό τους κείμενα προς δημοσίευση αποτυπωμένα σε χαρτί, στο Τμήμα Παραλαβής Δημοσιευτέας Ύλης.

Πληροφορίες σχετικά με την αποστολή/κατάθεση εγγράφων προς δημοσίευση, την πώληση των τευχών και τους ισχύοντες τιμοκαταλόγους για όλες τις υπηρεσίες θα βρείτε στην ιστοσελίδα μας και στη διαδρομή Εξυπηρέτηση κοινού - τμήμα πωλήσεων ή συνδρομητών. Επίσης στην ιστοσελίδα μπορείτε να αναζητήσετε πληροφορίες σχετικά με την πορεία δημοσίευσης των εγγράφων, εφόσον γνωρίζετε τον Κωδικό Αριθμό Δημοσιεύματος (ΚΑΔ). Τον ΚΑΔ εκδίδει το Εθνικό Τυπογραφείο για όλα τα κείμενα που πληρούν τις προϋποθέσεις δημοσίευσης.

2. ΚΑΛΥΨΗ ΕΚΤΥΠΩΤΙΚΩΝ ΑΝΑΓΚΩΝ του Δημοσίου και των φορέων του

Το Εθνικό Τυπογραφείο μετά από αίτημα φορέα του Δημοσίου αναλαμβάνει να σχεδιάσει και να εκτυπώσει κάρτες, βιβλία, αφίσες, μπλοκ, μηχανογραφικά έντυπα, φακέλους, φακέλους αλληλογραφίας, κ.ά. Επίσης σχεδιάζει και κατασκευάζει σφραγίδες.

ΕΠΙΚΟΙΝΩΝΙΑ ΜΕ ΤΟ ΕΘΝΙΚΟ ΤΥΠΟΓΡΑΦΕΙΟ

Ταχυδρομική Διεύθυνση: Καποδιστρίου 34, τ.κ. 10432, Αθήνα

ΤΗΛΕΦΩΝΙΚΟ ΚΕΝΤΡΟ: 210 5279000 - fax: 210 5279054

ΤΜΗΜΑΤΑ ΕΞΥΠΗΡΕΤΗΣΗΣ ΚΟΙΝΟΥ

Πωλήσεων: (Ισόγειο, τηλ. 210 5279178 - 180)

Συνδρομητών: (Ημιόροφος, τηλ. 210 5279136)

Πληροφοριών: (Ισόγειο, Γρ. 3 και τηλεφ. κέντρο 210 5279000)

Παραλαβής Δημ. Ύλης: (Ισόγειο, τηλ. 210 5279167, 210 5279139)

Ωράριο για το κοινό: Δευτέρα ως Παρασκευή: 8:00 - 13:30

Ιστοσελίδα: www.et.gr

Πληροφορίες σχετικά με την λειτουργία της ιστοσελίδας: helpdesk.et@et.gr

Αποστολή ψηφιακά υπογεγραμμένων εγγράφων προς δημοσίευση στο ΦΕΚ: webmaster.et@et.gr

Πληροφορίες για γενικό πρωτόκολλο και αλληλογραφία: grammateia@et.gr

