

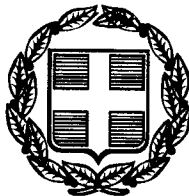

04004291207000008



3979

ΕΦΗΜΕΡΙΣ ΤΗΣ ΚΥΒΕΡΝΗΣΕΩΣ

ΤΗΣ ΕΛΛΗΝΙΚΗΣ ΔΗΜΟΚΡΑΤΙΑΣ

ΤΕΥΧΟΣ ΤΕΤΑΡΤΟ

Αρ. Φύλλου 429

12 Ιουλίου 2000

ΠΕΡΙΕΧΟΜΕΝΑ

ΑΠΟΦΑΣΕΙΣ

- Κήρυξη ως αναδασωτέας εκτάσεως - 2,355 στρεμμάτων - στη θέση «Κήποι Βραυώνα» του Δήμου Μαρκοπούλου Μεσογαίας, του Νομού Αττικής 1
- Κήρυξη αναδασωτέας εκτάσεως - 2,02138 στρεμμάτων - στη θέση «Χέρωμα Μπάρτζη - Μοναστήρεζα» Πόρτο Ράφτη του Δήμου Μαρκοπούλου Μεσογαίας, του Νομού Αττικής 2
- Κήρυξη αναδασωτέας έκτασης 16,500 στρεμμάτων - στη θέση - «Τζήμα Κλωσσάρι» του Δήμου Κορωπίου, του Νομού Αττικής 3
- Κήρυξη αναδασωτέας έκτασης Ε= 0,700 στρ. στη θέση «Βλάχικα» Πλατανακίου Περ. Δημ. Διαμ. Μουρικού, Δήμου Θηβών 4

ΑΠΟΦΑΣΕΙΣ

Αριθ. 1608

(1)

Κήρυξη ως αναδασωτέας εκτάσεως - 2,355 στρεμμάτων - στη θέση «Κήποι Βραυώνα» του Δήμου Μαρκοπούλου Μεσογαίας, του Νομού Αττικής.

Ο ΓΕΝΙΚΟΣ ΓΡΑΜΜΑΤΕΑΣ ΠΕΡΙΦΕΡΕΙΑΣ ΑΤΤΙΚΗΣ

Έχοντας υπόψη:

1. Τις διατάξεις του Ν. 3200/55 «Περί Διοικητικής Αποκεντρώσεως», όπως αυτές τροποποιήθηκαν μεταγενέστερα.

2. Τις διατάξεις του Ν. 2503/1997 «Διοίκηση, Οργάνωση, Στελέχωση της Περιφέρειας κ.λ.π».

3. Τις διατάξεις της παρ. 3 του άρθρου 117 του Συντάγματος της Χώρας.

4. Τις διατάξεις του Ν. 998/79 «Περί προστασίας των Δασών και των Δασικών εν γένει εκτάσεων της Χώρας» και ειδικότερα:

α) Του άρθρου 41 παρ. 1 β) Του άρθρου 38 παρ. 1

5. Τις διαταγές του Υπουργείου Γεωργίας:

α) 160417/1180/8-7-80 «Περί οδηγιών για τις αναδασωτέες εκτάσεις». β) 182447/3049/24-9-1980

6. Την αριθ. 2592/20-4-2000 πρόταση του Δασαρχείου Πεντέλης σχετικά με την κήρυξη ως αναδασωτέας, της αναφερομένης στο θέμα εκτάσεως, αποφασίζουμε:

Κηρύσσουμε αναδασωτέα, ώστε να αποκλεισθεί η διάθεσή της για άλλο προορισμό, την ιδιωτική δασική έκταση (δάσος), εμβαδού δύο στρεμμάτων και τριακοσίων πενήντα πέντε χιλιοστών του στρέμματος (2,355). στη θέση «Κήποι Βραυώνα» περιφέρειας Δήμου Μαρκοπούλου Μεσογαίας, Ν. Αττικής, με σκοπό τη διατήρηση του χαρακτήρα του δάσους του οποίου η μεν υψηλή δασική βλάστηση από χ. πεύκη αποκλαδεύτηκε παράνομα, η δε υπόροφη βλάστησή του καταστράφηκε με παράνομη εκχέρωση κατά μήνα Απρίλιο 1996.

Η ανωτέρω έκταση προσδιορίζεται από τα στοιχεία: Α-Β-Γ-Δ-Ε-Ζ-Α όπως φαίνονται στο συνημμένο διάγραμμα το οποίο αποτελεί αναπόσπαστο μέρος της απόφασης αυτής και έχει όρια:

Ανατολικά: Με ιδιωτικό δάσος πεύκης

Δυτικά: Ομοίως ως άνω

Βόρεια: Ομοίως ως άνω

Νότια: Ομοίως ως άνω

Η απόφαση αυτή να δημοσιευθεί στην Εφημερίδα της Κυβερνήσεως.

Αγία Παρασκευή, 20 Ιουνίου 2000

Ο Γενικός Γραμματέας
ΜΙΧΑΗΛ ΚΥΡΙΑΚΙΔΗΣ

ΔΑΣΟΛΟΓΕΙΟ
ΜΑΡΚΟΠΟΥΛΟΥ

ΤΟΠΟΓΡΑΦΙΚΟ ΔΙΑΓΡΑΜΜΑ
ΜΕ ΑΠΟΣΠΑΣΜΑ ΠΙΝΑΚΙΔΑΣ Γ.Υ.Σ.
ΔΑΣΙΚΗΣ ΕΚΤΑΣΗΣ ΠΟΥ ΚΑΤΑΛΗΦΘΗΚΕ

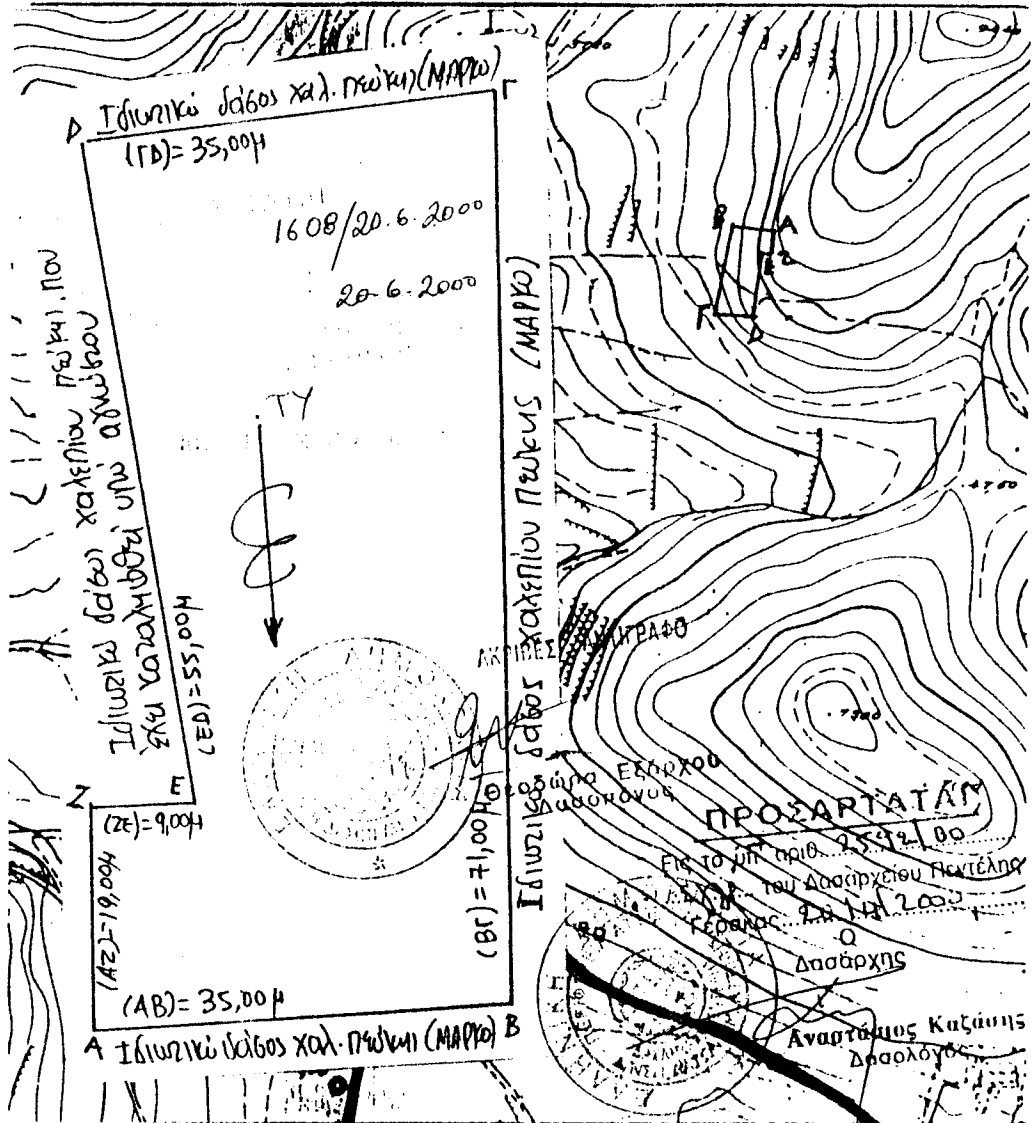

ΥΠΟΜΝΗΜΑ

ΧΑΡΤΗΣ: 6457/6
 ΘΕΣΗ: Έγχοι..Βραυώνας Μαρκόπουλου
 ΣΤΟΙΧΕΙΑ: ΑΒΓΔΕΖΑ: Ιδιωτικό δάσος χαλ. πλώκι
 που έχει καταργηθεί από τον Ν. 2000
 ΕΜΒΑΔΟΝ: 2.355,09 στρέμ.
 ΚΑΙΜΑΚΕΣ: Πίνακιδας 1:5.000
 Διαγράμματος 1:500

ΕΛΛΗΝΙΚΗ ΔΗΜΟΚΡΑΤΙΑ
 ΔΕΥΤΕΡΙΑ ΑΝΤΙΣΤΡΑΤΗΓΙΚΗ ΔΙΕΥΘΥΝΣΗ
 ΔΑΣΟΛΟΓΙΚΗΣ ΥΠΗΡΕΣΙΑΣ ΑΤΤΙΚΗΣ
 Αθήνα, Μάρτιος 2000
 Κανελόπουλος
 Δασολόγος

ΕΘΝΙΚΟ ΤΥΠΟΓΡΑΦΕΙΟ
 Για τεχνικούς λόγους στο σχεδιάγραμμα
 έγινε σμίκρυνση κατά ποσοστό 78%

1/100

Αριθ. 834

(2)

Κήρυξη ως αναδασωτέας εκτάσεως - 2,02138 στρεμμάτων - στη θέση «Χέρωμα Μπάρτζη-Μοναστήρεζα» Πόρτο Ράφτη του Δήμου Μαρκοπούλου Μεσογαίας, του Νομού Αττικής.

Ο ΓΕΝΙΚΟΣ ΓΡΑΜΜΑΤΕΑΣ ΠΕΡΙΦΕΡΕΙΑΣ ΑΤΤΙΚΗΣ

Έχοντας υπόψη:

1. Τις διατάξεις του Ν. 3200/55 «Περί Διοικητικής Αποκεντρώσεως», όπως αυτές τροποποιήθηκαν μεταγενέστερα.

2. Τις διατάξεις του Ν. 2503/1997 «Διοίκηση, Οργάνωση, Στελέχωση της Περιφέρειας κ.λ.π».

3. Τις διατάξεις της παρ. 3 του άρθρου 117 του Συντάγματος της Χώρας.

4. Τις διατάξεις του Ν. 998/79 «Περί προστασίας των Δασών και των Δασικών εν γένει εκτάσεων της Χώρας» και ειδικότερα:

α) Του άρθρου 41 παρ. 1 β) Του άρθρου 38 παρ. 1

5. Τις διαταγές του Υπουργείου Γεωργίας:

α) 160417/1180/8-7-80 «Περί οδηγιών για τις αναδασωτέες εκτάσεις», β) 182447/3049/24-9-1980

6. Την αριθ. 736/7-2-2000 πρόταση του Δασαρχείου Πεντέλης σχετικά με την κήρυξη ως αναδασωτέας, της αναφερομένης στο θέμα εκτάσεως, αποφασίζουμε:

Κηρύσσουμε αναδασωτέα, ώστε να αποκλεισθεί η διάθεσή της για άλλο προορισμό, τη δημόσια δασική έκταση, εμβαδού δύο στρεμμάτων, είκοσι ενός χιλιοστών του στρέμματος και τριάντα οκτώ εκατοστών του χιλιοστού του στρέμματος (2,02138), στη θέση «Χέρωμα Μπάρτζη-Μοναστήρεζα» περιφέρειας Πόρτο Ράφτη Δήμου Μαρκοπούλου Μεσογαίας, Ν. Αττικής, με σκοπό τη διατήρηση του χαρακτήρα της δασικής έκτασης και την επαναδημιουργία της δασικής βλάστησης η οποία, αποτελούμενη από πουρνάρια και σχίνα, καταστράφηκε πριν του έτους 1986 με παράνομη εκχέρωση.

Η ανωτέρω έκταση προσδιορίζεται από τα στοιχεία: Α-Β-Γ-Δ-Α όπως φαίνονται στο συνημμένο διάγραμμα το οποίο αποτελεί αναπόσπαστο μέρος της απόφασης αυτής και έχει όρια:

Ανατολικά: Με δημόσια δασική έκταση

Δυτικά: Ομοίως ως άνω

Βόρεια: Με δημόσια δασική έκταση και αγροτοδασικό δρόμο

Νότια: Με δημόσια δασική έκταση

Η απόφαση αυτή να δημοσιευθεί στην Εφημερίδα της Κυβερνήσεως.

Αγία Παρασκευή, 20 Ιουνίου 2000

Ο Γενικός Γραμματέας
ΜΙΧΑΗΛ ΚΥΡΙΑΚΙΔΗΣ

ΔΑΣΟΛΟΓΕΙΟ
ΜΑΡΚΟΠΟΥΛΟΥ

ΤΟΠΟΓΡΑΦΙΚΟ ΔΙΑΓΡΑΜΜΑ
ΜΕ ΑΠΟΣΠΑΣΜΑ ΠΙΝΑΚΙΔΑΣ Γ.Υ.Σ.
ΔΑΣΙΚΗΣ ΕΚΤΑΣΗΣ ΠΟΥ ΚΑΤΑΛΗΦΘΗΚΕ

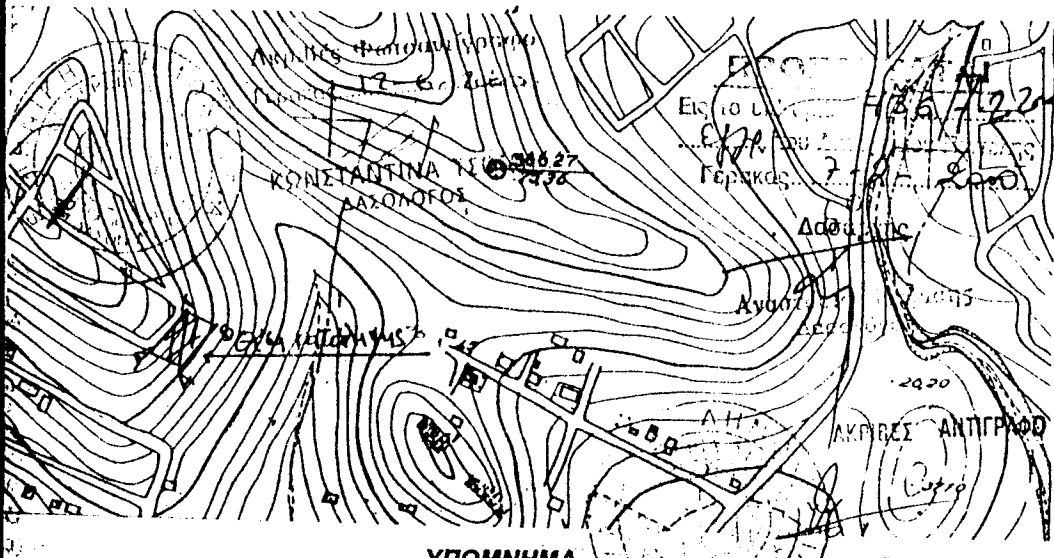
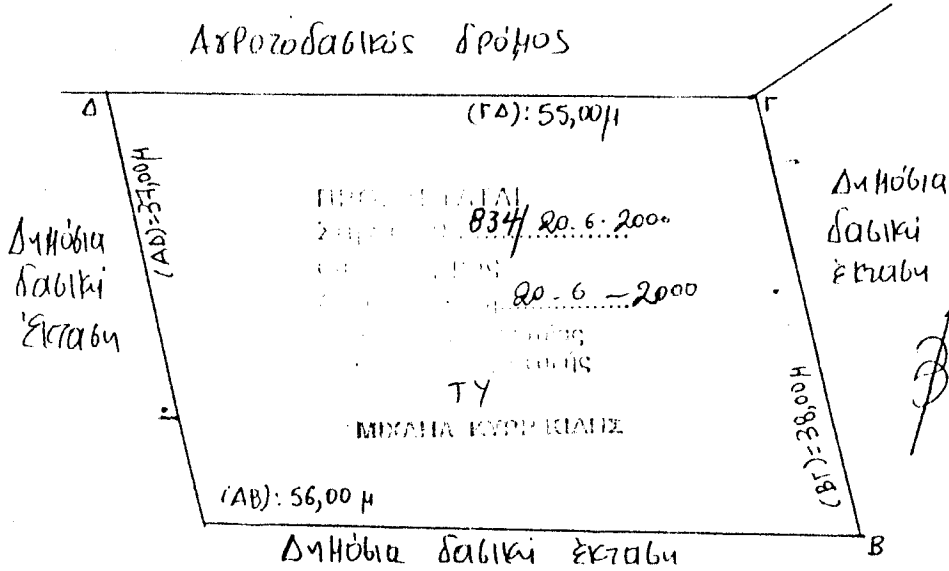

ΥΠΟΜΝΗΜΑ

ΧΑΡΤΗΣ: 6468/1

ΘΕΣΗ: "Χερψια Μπερτζι - Μουκτιρετα", Ποτα Ριζιου Μαρραδου
ΣΤΟΙΧΕΙΑ: ΑΒΓΔΑ: Δημόσια δασική έκταση που καταλήφθηκε
υπό Γ.Υ. Τσιλιτση, Γ.Π.Υ. Τσιλιτση και Χρυσίου Τσιλιτση

ΕΜΒΑΔΟΝ: 2024,38 τ.μ

ΣΗΜΑΚΕΣ ΠΙΝΑΚΙΔΑΣ: 1:5.000

Μ.Κ.Π.Π.Π., Ιούλιος '99

ΕΦΗΜΕΡΙΣ ΤΗΣ ΚΥΒΕΡΝΗΣΕΩΣ
Τα τεχνικά στοιχεία στα οποία βασίστηκε
η ανωτέρω δήλωση κατά ποσοστό 77%



Αριθ. 611

(3)

Κήρυξη ως αναδασωτέας εκτάσεως - 16,500 στρεμμάτων - στη θέση «Τζήμα Κλωσσάρι» του Δήμου Κορωπίου, του Νομού Αττικής.

Ο ΓΕΝΙΚΟΣ ΓΡΑΜΜΑΤΕΑΣ ΠΕΡΙΦΕΡΕΙΑΣ ΑΤΤΙΚΗΣ

Έχοντας υπόψη:

1. Τις διατάξεις του Ν. 3200/55 «Περί Διοικητικής Αποκεντρώσεως», όπως αυτές τροποποιήθηκαν μεταγενέστερα.

2. Τις διατάξεις του Ν. 2503/1997 «Διοίκηση, Οργάνωση, Στελέχωση της Περιφέρειας κ.λ.π».

3. Τις διατάξεις της παρ. 3 του άρθρου 117 του Συντάγματος της Χώρας.

4. Τις διατάξεις του Ν. 998/79 «Περί προστασίας των Δασών και των Δασικών εν γένει εκτάσεων της Χώρας» και ειδικότερα:

α) Του άρθρου 41 παρ. 1 β) Του άρθρου 38 παρ. 1

5. Τις διαταγές του Υπουργείου Γεωργίας:

α) 160417/1180/8-7-80 «Περί οδηγιών για τις αναδασωτέες εκτάσεις». β) 182447/3049/24-9-1980

6. Την αριθ. 975/17-2-2000 πρόταση του Δασαρχείου Πεντέλης σχετικά με την κήρυξη ως αναδασωτέας, της αναφερομένης στο θέμα εκτάσεως, αποφασίζουμε:

Κηρύσσουμε αναδασωτέα, ώστε να αποκλεισθεί η διάθεσή της για άλλο προορισμό, τη δημόσια δασική έκταση, εμβαδού δέκα έξι στρεμμάτων και πεντακοσίων χιλιοστών του στρέμματος (16,500), στη θέση «Τζήμα Κλωσσάρι» περιφέρειας Δήμου Κορωπίου. Ν. Αττικής, με σκοπό τη διατήρηση του χαρακτήρα της δασικής έκτασης και την επαναδημιουργία της δασικής βλάστησης η οποία, αποτελούμενη από πουρνάρια, σχίνα και αγριελιές καταστράφηκε, κατά μήνα Ιούνιο 1998 με παράνομη ρίψη μπαζών και διαμόρφωσή τους με μηχανήμα.

Η ανωτέρω έκταση προσδιορίζεται από τα στοιχεία: Α-Β-Γ-Δ-Ε-Ζ-Α όπως φαίνονται στο συνημμένο διάγραμμα το οποίο αποτελεί αναπόσπαστο μέρος της απόφασης αυτής και έχει όρια:

Ανατολικά: Με δημόσια δασική έκταση

Δυτικά: Ομοίως ως άνω

Βόρεια: Με αγρούς

Νότια: Με δημόσια δασική έκταση

Η απόφαση αυτή να δημοσιευθεί στην Εφημερίδα της Κυβερνήσεως.

Αγία Παρασκευή, 20 Ιουνίου 2000

Ο Γενικός Γραμματέας
ΜΙΧΑΗΛ ΚΥΡΙΑΚΙΔΗΣ

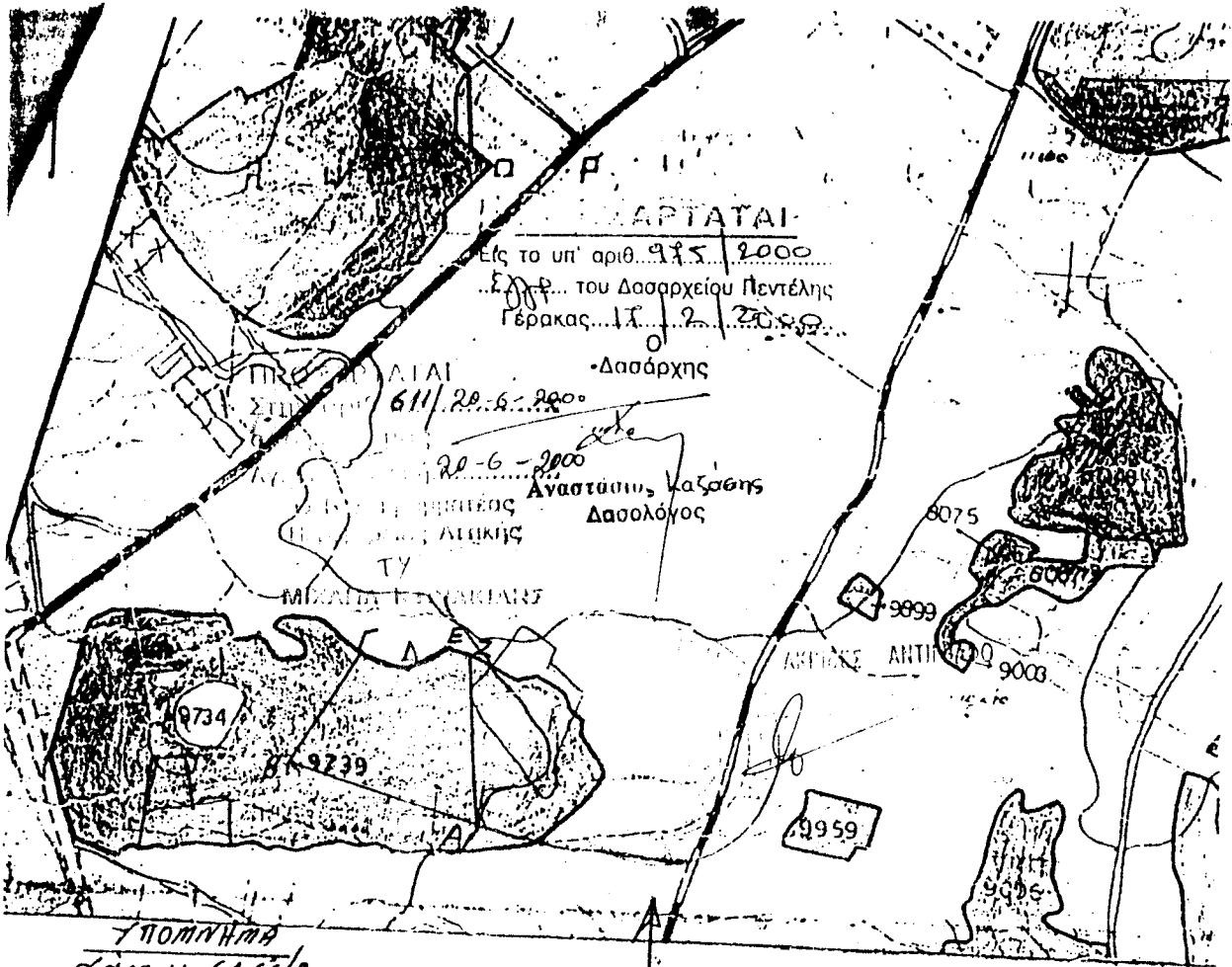

ΠΡΟΜΗΘΕΙΑ
 Πάρκινγκ: 6466/2
 Κλίμακα: 1:5.000
 Θέση: ΤΖΗΜΑ-ΚΑΡΣΕΑΡΙ
 Δήμου: Κορωπίας.
 ΑΒΓΡΕΞΑ: Παρόντα υπαγόμενα
 δημόσια δάση εντός από τον
 θρόνο των κτηνολογικών.
 Εμβαδόν: 16,500 τετραγώνων.

Κλίμακα 1:2.000

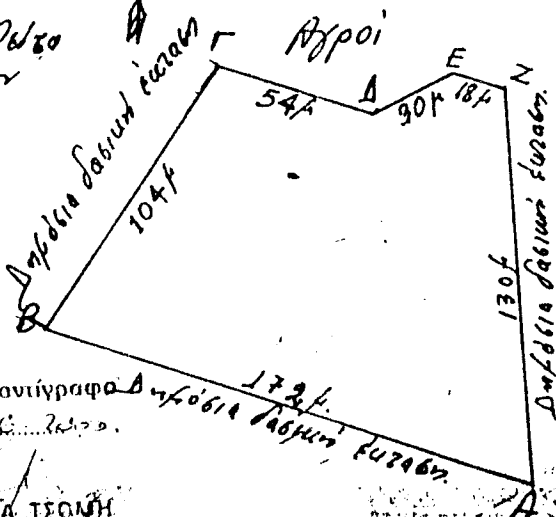

ΕΘΝΙΚΟ ΤΥΠΟΓΡΑΦΕΙΟ
 Για τεχνικούς λόγους στο σχεδιάγραμμα
 έγινε μικρομείωση κατά ποσοστό 7%

28 Σεπτε 1998
 Ο ΥΠΟΥΡΓΟΣ ΑΓΡΟΤΙΚΗΣ ΚΑΙ ΔΑΣΟΛΟΓΙΑΣ
 ΚΩΝΣΤΑΝΤΙΝΟΣ ΚΑΡΑΜΑΝΩΛΗΣ

Ακριβές Φωτοαντίγραφο
 ΕΠΙΧΕΙΡΗΣΙΑΣ...
 ΚΩΝΣΤΑΝΤΙΝΑ ΤΣΟΥΜΗ
 ΔΑΣΟΛΟΓΟΣ

Αριθ. 975

(4)

Κήρυξη ως αναδασωτέας εκτάσης $E = 0,700$ στρ. στη θέση «Βλάχικα» Πλατανακίου Περ. Δημ. Διαμ. Μουρικίου, Δήμου Θηβών.

Ο ΓΕΝΙΚΟΣ ΓΡΑΜΜΑΤΕΑΣ
ΠΕΡΙΦΕΡΕΙΑΣ ΣΤΕΡΕΑΣ ΕΛΛΑΔΑΣ

Έχοντας υπόψη:

1. Τις διατάξεις του άρθρου 117 παρ. 3 του Συντάγματος της Χώρας, την αριθμ. 38 παρ. 1 & 41 παρ. 1 του Ν. 998/79 ως & του άρθρου 12 παρ. 2 του Ν. 2040/92 «Ρύθμιση θεμάτων αρμοδιότητας Υπ. Γεωργίας κ.λπ.».

2. Τις αριθμ. α) 160417/1180/8.7.80 & β) 182447/3049/24.9.80 διαταγές του Υπ. Γεωργίας.

3. Τις δ/ξεις του Ν. 2503/97 & την υπ' αριθμ. 6747/29.9.97 απόφαση Γεν. Γραμ. Περιφέρειας Στ. Ελλάδας περί αρμοδιοτήτων.

4. Την αριθμ. 2172/16.6.2000 αναφορά πρόταση του Δασαρχείου Θηβών για κήρυξη ως αναδασωτέας δημόσιας δασικής έκτασης $E = 0,700$ στρ. στη θέση «Βλάχικα» Πλατανακίου, Περ. Δημ. Διαμ. Μουρικίου, Δήμου Θηβών η οποία καλυπτόταν από δασική βλάστηση και καταστράφηκε από πυρκαϊά στις 12.5.2000, αποφασίζουμε:

Κηρύσσουμε αναδασωτέα, με σκοπό την διατήρηση του χαρακτήρα, την προστασία & την αποκατάσταση της δασικής βλάστησης, με φυσική ή τεχνική αναγέννηση, τη δημόσια δασική έκταση $E = 0,700$ στρ. που βρίσκεται στη θέση «Βλάχικα» Πλατανακίου, Περ. Δημ. Διαμ. Μουρικίου Δήμ. Θηβών και καταστράφηκε από πυρκαϊά στις 12.5.2000.

Η παραπάνω αναδασωτέα έκταση προσδιορίζεται από τα στοιχεία: Α, Β, Γ, Δ, Ε, Α που βρίσκονται στο συνημμένο τοπογραφικό διάγραμμα με κλίμακα 1:500 που αποτελεί αναπόσπαστο μέρος της απόφασης αυτής, ορίζεται δε η έκταση:

Ανατολικά: Με δημόσια δασική έκταση

Δυτικά: Με δημόσια δασική έκταση

Βόρεια: Με ποιμνιοστάσιο

Νότια: Με δημόσια δασική έκταση

Η απόφαση αυτή να δημοσιευθεί στην Εφημερίδα της Κυβερνήσεως.

Λιβαδειά, 20 Ιουνίου 2000

Με εντολή Γενικού Γραμματέα Περιφέρειας

Ο Διευθυντής Δασών κ.α.α.

ΓΕΩΡΓΙΟΣ Ε. ΜΗΛΙΟΣ

