



# ΕΦΗΜΕΡΙΔΑ ΤΗΣ ΚΥΒΕΡΝΗΣΕΩΣ ΤΗΣ ΕΛΛΗΝΙΚΗΣ ΔΗΜΟΚΡΑΤΙΑΣ

22 Μαΐου 2026

ΤΕΥΧΟΣ ΤΕΤΑΡΤΟ

Αρ. Φύλλου 414

## ΠΕΡΙΕΧΟΜΕΝΑ

### ΑΠΟΦΑΣΕΙΣ

- |   |                                                                                                                                                                                                                                                                                                                                            |      |
|---|--------------------------------------------------------------------------------------------------------------------------------------------------------------------------------------------------------------------------------------------------------------------------------------------------------------------------------------------|------|
| 1 | Μερική ανάκληση της υπ' αρ. 1734/11-11-1981 (Δ' 76/1982) απόφασης αναδάσωσης, του Νομάρχη Μεσσηνίας, που αφορά έκταση 87.101,14 τ.μ., λόγω πλάνης περί τα πράγματα, ως προς το δασικό χαρακτήρα της έκτασης, στη θέση «Μουργιές ή Τρούπες» Τοπικής Κοινότητας Μύρου, Δημοτικής Ενότητας Κυπαρισσίας, του Δήμου Τριφυλίας, Νομού Μεσσηνίας. | 4767 |
| 2 | Μερική ανάκληση της υπ' αρ. 1735/11-11-1981 απόφασης αναδάσωσης, του Νομάρχη Μεσσηνίας (Δ' 82/1982), που αφορά έκταση 5.503.96 τ.μ., λόγω πλάνης περί τα πράγματα, ως προς το δασικό χαρακτήρα της έκτασης, στη θέση «Μαυρίκι» Τοπικής Κοινότητας Πλάτης, Δημοτικής Ενότητας Φιλιατρών, του Δήμου Τριφυλίας, Νομού Μεσσηνίας.              | 4772 |

### ΑΠΟΦΑΣΕΙΣ

Αριθμ. 151166

(1)

**Μερική ανάκληση της υπ' αρ. 1734/11-11-1981 (Δ' 76/1982) απόφασης αναδάσωσης, του Νομάρχη Μεσσηνίας, που αφορά έκταση 87.101,14 τ.μ., λόγω πλάνης περί τα πράγματα, ως προς το δασικό χαρακτήρα της έκτασης, στη θέση «Μουργιές ή Τρούπες» Τοπικής Κοινότητας Μύρου, Δημοτικής Ενότητας Κυπαρισσίας, του Δήμου Τριφυλίας, Νομού Μεσσηνίας.**

Ο ΓΕΝΙΚΟΣ ΓΡΑΜΜΑΤΕΑΣ ΔΑΣΩΝ ΤΟΥ ΥΠΟΥΡΓΕΙΟΥ ΠΕΡΙΒΑΛΛΟΝΤΟΣ ΚΑΙ ΕΝΕΡΓΕΙΑΣ

Έχοντας υπόψη:

1. Τα άρθρα 24 παρ. 1 και 117 παρ. 3 του Συντάγματος.
2. Το άρθρο 90 του Κώδικα νομοθεσίας για την Κυβέρνηση και τα κυβερνητικά όργανα (π.δ. 63/2005, Α' 98).
3. Την παρ. 4 του άρθρου 44 του ν. 998/1979, όπως έχει προστεθεί με το άρθρο 36 του ν. 3698/2008 και αντικαταστάθηκε με το άρθρο 35 παρ. 3 του ν. 4280/2014 «Περιβαλλοντική αναβάθμιση και ιδιωτική πολεοδόμηση - Βιώσιμη ανάπτυξη οικισμών Ρυθμίσεις δασικής νομοθεσίας και άλλες διατάξεις».
4. Την παρ. 17 του άρθρου 36 του ν. 4061/2012, όπως προστέθηκε με την παρ. 2 του άρθρου 49 του ν. 4280/2014.
5. Την παρ. 9 του άρθρου 17 του ν. 3889/2010, όπως προστέθηκε με την παρ. 3 του άρθρου 2 του ν. 4462/2017.
6. Τον ν. 3861/2010 «Ενίσχυση της διαφάνειας με την υποχρεωτική ανάρτηση νόμων και πράξεων των κυβερνητικών, διοικητικών και αυτοδιοικητικών οργάνων στο διαδίκτυο «Πρόγραμμα Διαύγεια» και άλλες διατάξεις.
7. Την από 13-8-2021 Π.Ν.Π. «Έκτακτα μέτρα για την αποτελεσματική προστασία και την ταχεία αποκατάσταση του φυσικού περιβάλλοντος, την άμεση στήριξη των πληγέντων από τις πυρκαγιές του Ιουλίου/Αυγούστου 2021 και συναφείς διατάξεις (Α' 143), η οποία κυρώθηκε με το άρθρο 2 του ν. 4824/2021 (Α' 156).
8. Τον ν. 4824/2021 «Κύρωση: α) της από 5.8.2021 Πράξης Νομοθετικού Περιεχομένου "Έκτακτα μέτρα για την αντιμετώπιση του κινδύνου πυρκαγιών" (Α' 138) και β) της από 13.8.2021 Πράξης Νομοθετικού Περιεχομένου "Έκτακτα μέτρα για την αποτελεσματική προστασία και την ταχεία αποκατάσταση του φυσικού περιβάλλοντος, την άμεση στήριξη των πληγέντων από τις πυρκαγιές του Ιουλίου/Αυγούστου 2021 και συναφείς



διατάξεις» (Α' 143) και άλλες διατάξεις» (Α' 156), το άρθρο 3 «Κάθετη οργάνωση και υπαγωγή των Δασικών Υπηρεσιών στο Υπουργείο Περιβάλλοντος και Ενέργειας».

9. Το Β' Μέρος «Διατάξεις για την ολοκλήρωση της μεταφοράς των δασικών υπηρεσιών στο Υπουργείο Περιβάλλοντος και Ενέργειας» του ν. 4915/2022 (Α' 63).

10. Την υπό στοιχεία ΥΠΕΝ/ΔΔΥ/48478/3594/16-5-2022 κοινή υπουργική απόφαση «Καθορισμός των διοικητικών λεπτομερειών μεταφοράς των δασικών υπηρεσιών, του αντίστοιχου προσωπικού και λοιπών θεμάτων της παρ. 5 του άρθρου τρίτου της από 13.8.2021 Πράξης Νομοθετικού Περιεχομένου (Α' 143) η οποία κυρώθηκε με το άρθρο 2 του ν. 4824/2021 (Α' 156)» (Β' 2415).

11. Το π.δ. 132/2017 «Οργανισμός Υπουργείου Περιβάλλοντος και Ενέργειας (Υ.Π.ΕΝ)» (Α' 160), όπως τροποποιήθηκε και ισχύει με το π.δ. 29/2022 (Α' 77).

12. Το άρθρο 1 του π.δ. 6/2022 «Σύσταση και μετονομασία Γενικών Γραμματειών, σύσταση Ειδικής Γραμματείας, μεταφορά υπηρεσιών και αρμοδιοτήτων» (Α' 17) με το οποίο συστάθηκε Γενική Γραμματεία Δασών.

13. Τα άρθρα 47 έως 55 του ν. 4915/2022 «Εθνικό Στρατηγικό Σχέδιο Καταπολέμησης της Διαφθοράς, διατάξεις για θέματα ανθρώπινου δυναμικού και Οργανισμών Τοπικής Αυτοδιοίκησης, νομοθετικό πλαίσιο εκπαίδευσης των σπουδαστών/σπουδαστριών της Εθνικής Σχολής Δημόσιας Διοίκησης και Αυτοδιοίκησης για την ένταξη στον κλάδο Π.Ε. Επιτελικών Στελεχών, διατάξεις για την ολοκλήρωση της μεταφοράς των δασικών υπηρεσιών στο Υπουργείο Περιβάλλοντος και Ενέργειας, διατάξεις για την εφαρμογή του Εθνικού Σχεδίου Ανάκαμψης και Ανθεκτικότητας «Ελλάδα 2.0», Εθνική Σύνταξη Ομογενών και άλλες επείγουσες διατάξεις» (Α' 63).

14. Την υπ' αρ. 160635/10-9-2021 διαπιστωτική πράξη Συντονιστή Α.Δ.Π.Δ.Ε. και Ι. «Μεταφορά προσωπικού των Δασικών Υπηρεσιών της Αποκεντρωμένης Διοίκησης Πελοποννήσου, Δυτικής Ελλάδας και Ιονίου στο Υπουργείο Περιβάλλοντος και Ενέργειας» (Β' 4493).

15. Την υπό στοιχεία ΥΠΕΝ/ΔΔΥ/50878/3749/20-5-2022 εγκύκλιο διαταγή ΥΠΕΝ «Εγκύκλιες οδηγίες για τη λειτουργία των Περιφερειακών Δασικών Υπηρεσιών, χρήση λογοτύπου» (ΑΔΑ: ΨΓΒΩ4653Π8-ΩΧ6).

16. Την υπό στοιχεία ΥΠΕΝ/ΥΠΡΓ/79859/5910/25-07-2023 απόφαση του Πρωθυπουργού «Διορισμός Γενικού Γραμματέα Δασών του ΥΠΕΝ» (Υ.Ο.Δ.Δ. 745).

17. Την υπό στοιχεία ΥΠΕΝ/ΔΔΥ/62511/4542/17-06-2022 (Β' 3145) διαπιστωτική πράξη κατάταξης και τοποθέτησης του προσωπικού των Περιφερειακών Δασικών Υπηρεσιών του Υπουργείου Περιβάλλοντος και Ενέργειας.

18. Την υπό στοιχεία ΥΠΕΝ/ΔΝΕΠ/83988/2740/25-8-2022 απόφαση «Εξουσιοδότηση υπογραφής "Με εντολή Υπουργού" του Υπουργού Περιβάλλοντος και Ενέργειας, "Με εντολή Υφυπουργού" του Υφυπουργού Περιβάλλοντος και Ενέργειας και "Με εντολή Γενικού Γραμματέα Δασών" του Γενικού Γραμματέα Δασών του Υπουργείου Περιβάλλοντος και Ενέργειας, κατά λόγο αρμοδιότητας, στον Προϊστάμενο της Γενικής Διεύθυνσης Δασών και Δασικού Περιβάλλοντος της Γενικής Γραμματείας Δασών του Υ.Π.ΕΝ., στους Προϊστάμενους των Επιθεωρήσεων Εφαρμογής Δασικής Πολιτικής και στους Προϊστάμενους των Διευθύνσεων, Δασαρχείων και Τμημάτων που υπάγονται σε αυτές» (Β' 4528).

19. Τον ν. 3208/2003 (Α' 303).

20. Τις διαταγές του Υπουργείου Γεωργίας υπ' αρ.: α) 160417/1180/8-7-1980, β) 182447/3049/24-9-1980, γ) 168692/3318/5-10-1981, δ) 85144/1468/9-9-1992 ε) 60284/365/26-1-1994, στ) οικ. 105204/2793/31-7-2002, ζ) την υπ' αρ. 158/1978 γνωμοδότηση του Νομικού Συμβουλίου του Κράτους.

21. Την υπ' αρ. 117080/6353/13-11-2014 Εγκύκλιο διαταγή της Γενικής Δ/νσης Ανάπτυξης και Προστασίας Δασών και Αγροπεριβάλλοντος του Υ.Π.Ε.Κ.Α. «Περί της διαδικασίας άρσης ή ανάκλησης αποφάσεων αναδάσωσης».

22. Την υπ' αρ. 124581/2774/26.5.2015 Δ/γή Υ.Π.Α.Π.ΕΝ. «Περί της διαδικασίας άρσης ή ανάκλησης αποφάσεων αναδάσωσης - Διευκρινήσεις».

23. Την υπ' αρ. 1734/11-11-1981 (Δ' 76/1982) απόφαση αναδάσωσης του Νομάρχη Μεσσηνίας που αφορά έκταση 7.400,000 στρ. λόγω πυρκαγιάς στις θέσεις (Ποθητού, Χούνες, Ντεμίρη, κ.λπ.), Τοπικών Κοινοτήτων Μύρου, Μουριατάδας και Ραχών, Δημοτικής Ενότητας Κυπαρισσίας, του Δήμου Τριφυλίας.

24. Τις από 26-9-2022 (υπ' αρ. 158254/26-9-2022) και από 8-5-2023 (υπ' αρ. 22223/8-5-2023) αιτήσεις των Γεωργίου Παναγιώτη Παρασκευόπουλου και Κωνσταντίνου Παναγιώτη Παρασκευόπουλου, με τις οποίες ζητούν την μερική ανάκληση της αναδασωτέας.

25. Την υπ' αρ. 122034/6-4-2026 πρόταση - εισήγηση του Δασαρχείου Κυπαρισσίας, περί μερικής ανάκλησης της αναδασωτέας.

26. Την υπό στοιχεία ΥΠΕΝ/ΔΠΔ/105293/6510/13-10-2023 εγκύκλιο ΥΠΕΝ

27. Τις υπ' αρ. 105293/6510/13-10-2023 (ΑΔΑ: 6ΗΑΝ4653Π8-6ΑΣ) και υπ' αρ. 10816/625/30-1-2026 (ΑΔΑ: Ψ5ΠΛ4653Π8-Ρ5Τ) εγκυκλίου του Γενικού Γραμματέα Δασών του ΥΠΕΝ.



28. Τις υπ' αρ. 153373/441/22-2-2017 και 95099/5160/12-10-2021 δ/γές ΥΠΕΝ, αποφασίζουμε:

Ανακαλούμε μερικώς, την υπ' αρ. 1734/11-11-1981 (Δ' 76/1982), απόφαση αναδάσωσης του Νομάρχη Μεσσηνίας ως προς την έκταση εμβαδού 87.101,14 τ.μ., (ογδόντα επτά χιλιάδων εκατόν ένα τετραγωνικών μέτρων και δεκατεσσάρων εκατοστών τετραγωνικού μέτρου) στη «Μουργιές ή Τρούπες» Τοπικής Κοινότητας Μύρου, Δημοτικής Ενότητας Κυπαρισσίας, του Δήμου Τριφυλίας, η οποία προσδιορίζεται τμήμα (Ε1) με στοιχεία (1,2,3,...,43,44,1) εμβαδού 28.115,24 τ.μ., τμήμα (Ε2) με στοιχεία (45,46,...,60,61,45) εμβαδού 2.719,45 τ.μ., τμήμα (3) με στοιχεία (62,63,64,...,89,90,62) εμβαδού 6.920,07 τ.μ., τμήμα (4) με στοιχεία (91,92, 93,...,220,221,91) εμβαδού 47.128,58 τ.μ. και τμήμα (5) με στοιχεία (222,223,...,241,222) εμβαδού 2.217,80 τ.μ., και έχει όρια:

Τμήμα (Ε1)

Βόρεια: Με έκταση μη δασικού χαρακτήρα ΑΑ

Νότια: Με αναδασωτέα έκταση δασικού χαρακτήρα ΑΔ-ΑΝ και ΔΔ-ΑΝ

Ανατολικά: Με αναδασωτέα έκταση δασικού χαρακτήρα ΑΔ-ΑΝ, ΔΔ-ΑΝ, ΔΑ-ΑΝ και μη δασικού χαρακτήρα έκταση ΑΑ

Δυτικά: Με αναδασωτέα έκταση δασικού χαρακτήρα ΑΔ-ΑΝ, ΔΔ-ΑΝ και μη δασικού χαρακτήρα έκταση ΑΑ

Τμήμα (Ε2)

Βόρεια: Με αναδασωτέα έκταση δασικού χαρακτήρα ΑΔ-ΑΝ και ΑΔ

Νότια: Με αναδασωτέα έκταση δασικού χαρακτήρα ΔΔ-ΑΝ

Ανατολικά: Με αναδασωτέα έκταση δασικού χαρακτήρα ΑΔ-ΑΝ

Δυτικά: Με αναδασωτέα έκταση δασικού χαρακτήρα ΑΔ-ΑΝ και έκταση μη δασικού χαρακτήρα ΑΑ

Τμήμα (Ε3)

Βόρεια: Με αναδασωτέα έκταση δασικού χαρακτήρα ΑΔ-ΑΝ και ΔΔ-ΑΝ

Νότια: Με αναδασωτέα έκταση δασικού χαρακτήρα ΑΔ-ΑΝ

Ανατολικά: Με αναδασωτέα έκταση δασικού χαρακτήρα ΔΔ-ΑΝ, ΔΑ-ΑΝ και τμήμα (Ε4)

Δυτικά: Με αναδασωτέα έκταση δασικού χαρακτήρα ΑΔ-ΑΝ

Τμήμα (Ε4)

Βόρεια: Με αναδασωτέα έκταση δασικού χαρακτήρα ΑΔ-ΑΝ, ΔΔ-ΑΝ και ΔΑ-ΑΝ

Νότια: Με αναδασωτέα έκταση δασικού χαρακτήρα ΑΔ-ΑΝ, ΔΔ-ΑΝ και ΔΑ-ΑΝ

Ανατολικά: Με αναδασωτέα έκταση δασικού χαρακτήρα ΔΔ-ΑΝ, ΑΔ-ΑΝ και τμήμα (Ε5)

Δυτικά: Με αναδασωτέα έκταση δασικού χαρακτήρα ΑΔ-ΑΝ, ΔΔ-ΑΝ

Τμήμα (Ε5)

Βόρεια: Με αναδασωτέα έκταση δασικού χαρακτήρα ΔΔ-ΑΝ

Νότια: Με αναδασωτέα έκταση δασικού χαρακτήρα ΑΔ-ΑΝ

Ανατολικά: Με αναδασωτέα έκταση δασικού χαρακτήρα ΑΔ-ΑΝ

Δυτικά: Με αναδασωτέα έκταση δασικού χαρακτήρα ΔΔ-ΑΝ και τμήμα (Ε4)

όπως φαίνεται στο από 4-3-2025 συνημμένο τοπογραφικό διάγραμμα κλίμακας 1:3.000 που συντάχθηκε από την Δασοπόντο του Δασαρχείου Κυπαρισσίας Δήμητρα Αλεξανδροπούλου και το οποίο συνοδεύει την απόφαση μας, λόγω πλάνης περί τα πράγματα, ως προς το δασικό χαρακτήρα της έκτασης, σύμφωνα με τις διατάξεις της παρ. 4 του άρθρου 44 του ν. 998/1979, όπως έχει προστεθεί με το άρθρο 36 του ν. 3689/2008 και αντικαταστάθηκε με το άρθρο 35 παρ. 3 του ν. 4280/2014.

Από την εφαρμογή των κανονιστικών διατάξεων της απόφασης αυτής δεν προκαλείται δαπάνη εις βάρος του κρατικού προϋπολογισμού σύμφωνα με το άρθρο 90 του Κώδικα νομοθεσίας για την Κυβέρνηση και τα κυβερνητικά όργανα (π.δ. 63/2005, Α' 98).



**ΣΧΕΔΙΑΓΡΑΜΜΑ**

Έκτασης για την οποία προτείνεται η μερική ανακλήση της αναδασωθείσας στη θέση "Τρούιπες ή Μουργιές" περιφέρειας Τοπικής Κοινότητας Μύρου της Δημοτικής Ενότητας Κυπαρισσίας του Δήμου Τριφυλίας συνολικού εμβαδού (87.101,14) τετραγωνικών μέτρων.

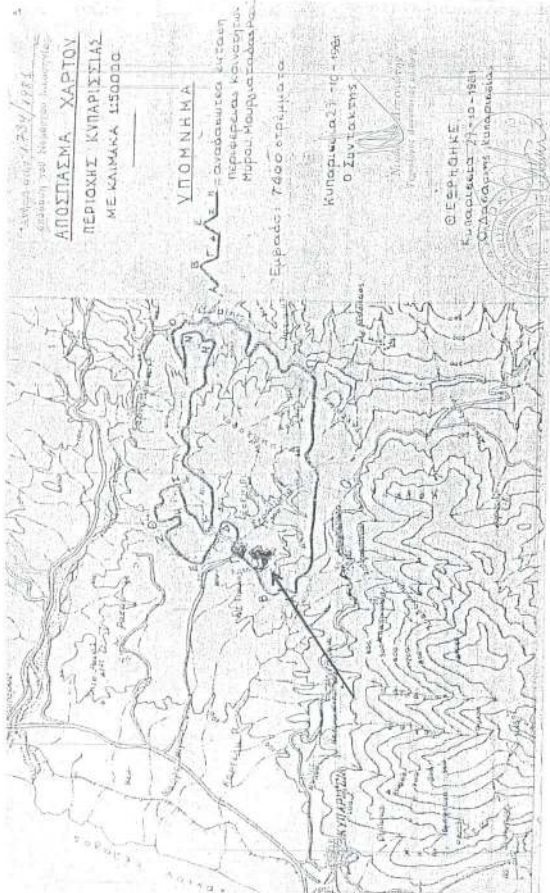

ΕΜΒΛΗΤΙΚΗ ΘΕΣΗ ΤΗΣ ΑΝΑΔΑΣΤΕΑΣ

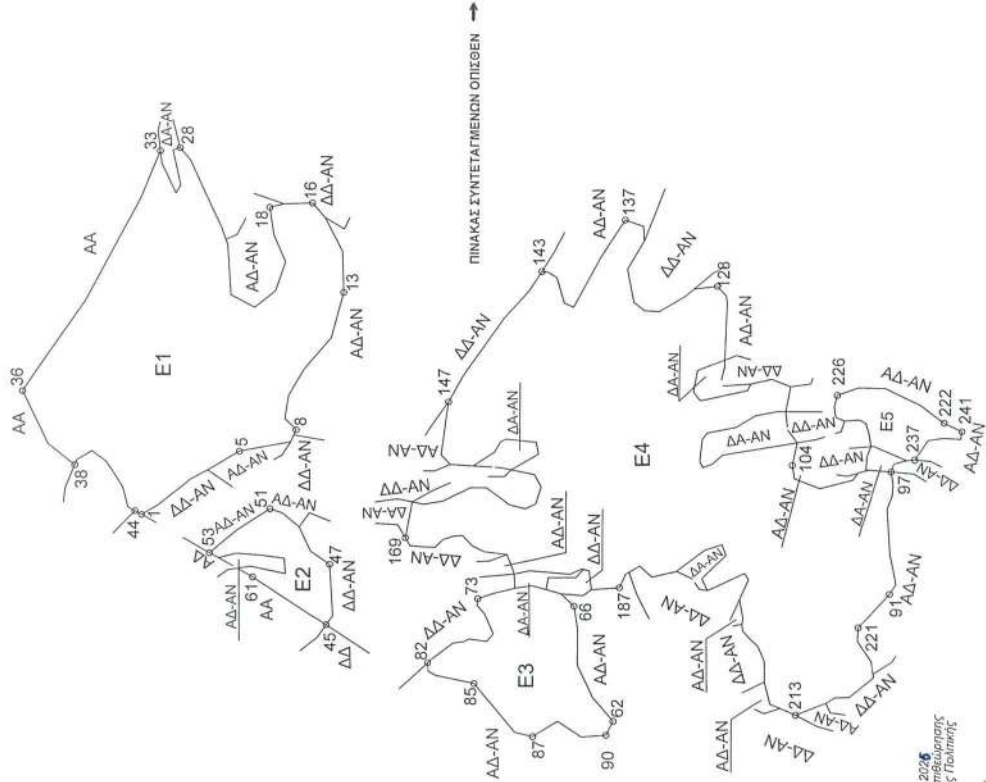

ΚΛΙΜΑΚΑ 1:30000

**ΥΠΟΜΝΗΜΑ**

Πλῆθος Ε1: με στοιχεία (1,2,3.....43,44) εμβαδού (28.115,24) τ.μ.  
Πλῆθος Ε2: με στοιχεία (45,46.....60,61,45) εμβαδού (2.719,45) τ.μ.  
Πλῆθος Ε3: με στοιχεία (62,63.....89,90,22) εμβαδού (6.430,28) τ.μ.  
Πλῆθος Ε4: με στοιχεία (222,223.....241,222) εμβαδού (4.028,59) τ.μ.  
Πλῆθος Ε5: με στοιχεία (222,223.....241,222) εμβαδού (2.217,80) τ.μ.  
(Τμήματα Ε1, Ε2, Ε3, Ε4, & Ε5) συνολικού εμβαδού (87.101,14) τ.μ.  
Αναδασωθείσα δημόσια δασική έκταση. Λόγω πυρκαγιάς σύμφωνα με την αριθμ. 1734/11-11-1981 απόφαση κ. Νομάρχη Μεσσηνίας, εμβαδού με 7.400,00 στρεμμάτων για την οποία, προτείνεται η μερική ανακλήρησις της, λόγω μη ακεραίας εντοπισμού.



Κυπαρισσία 4-3-2025  
Η Συντάκτρια

Διμήτρα Δικειοδοτούσικου Δασοκόμου

Πάτρα - 2026  
Ο Προσώμονος Επιθεωρητής Εφαρμογής Δασικής Γαλλομίας

Νικητας Μελιός Δασοκόμος  
ΝΙΚΗΤΑΣ ΜΑΖΙΣ  
28/04/2025 19:59

**ΕΘΝΙΚΟ ΤΥΠΟΓΡΑΦΕΙΟ**  
Για τεχνικούς λόγους στο σχεδιάγραμμα, από το ηλεκτρονικό αρχείο, έγινε σμίκρυνση κατά ποσοστό **59%**



<p>ΣΥΝΤΕΤΑΓΜΕΝΕΣ ΕΓΣΑ '87 Τμήμα Ε1= 28,115,24 τ.μ.</p> <p>1 Χ=299173.66 Υ=4126374.36 2 Χ=299180.18 Υ=4126363.39 3 Χ=299197.43 Υ=4126341.57 4 Χ=299203.38 Υ=4126330.45 5 Χ=299216.04 Υ=4126309.24 6 Χ=299222.63 Υ=4126274.99 7 Χ=299227.39 Υ=4126272.90 8 Χ=299230.77 Υ=4126271.42 9 Χ=299236.36 Υ=4126278.86 10 Χ=299254.23 Υ=4126276.48 11 Χ=299271.70 Υ=4126266.16 12 Χ=299293.13 Υ=4126248.17 13 Χ=299323.82 Υ=4126240.23 14 Χ=299351.34 Υ=4126241.03 15 Χ=299374.36 Υ=4126252.67 16 Χ=299384.27 Υ=4126261.19 17 Χ=299383.52 Υ=4126280.15 18 Χ=299381.07 Υ=4126289.62 19 Χ=299362.59 Υ=4126286.94 20 Χ=299344.15 Υ=4126279.07 21 Χ=299324.63 Υ=4126285.62 22 Χ=299313.23 Υ=4126299.49 23 Χ=299321.71 Υ=4126315.37 24 Χ=299355.31 Υ=4126317.48 25 Χ=299358.98 Υ=4126318.79 26 Χ=299367.34 Υ=4126321.76 27 Χ=299412.44 Υ=4126342.49 28 Χ=299420.56 Υ=4126349.47 29 Χ=299418.97 Υ=4126354.23 30 Χ=299395.69 Υ=4126348.94 31 Χ=299390.40 Υ=4126352.12 32 Χ=299409.98 Υ=4126361.64 33 Χ=299418.40 Υ=4126362.64 34 Χ=299387.11 Υ=4126375.26 35 Χ=299316.85 Υ=4126412.09 36 Χ=299255.55 Υ=4126453.19 37 Χ=299219.74 Υ=4126436.14 38 Χ=299206.04 Υ=4126418.59 39 Χ=299209.47 Υ=4126417.17 40 Χ=299215.60 Υ=4126407.19 41 Χ=299208.46 Υ=4126397.66 42 Χ=299191.79 Υ=4126386.81 43 Χ=299178.68 Υ=4126383.48 44 Χ=299176.02 Υ=4126378.64</p> <p>ΣΥΝΤΕΤΑΓΜΕΝΕΣ ΕΓΣΑ '87 Τμήμα Ε5= 2.217,80 τ.μ.</p> <p>222 Χ=299237.99 Υ=4125838.81 223 Χ=299250.13 Υ=4125855.12 224 Χ=299260.98 Υ=4125877.92 225 Χ=299261.39 Υ=4125895.92 226 Χ=299256.45 Υ=4125910.20 227 Χ=299248.51 Υ=4125912.05 228 Χ=299241.50 Υ=4125910.93 229 Χ=299239.06 Υ=4125905.17 230 Χ=299239.85 Υ=4125895.29 231 Χ=299237.66 Υ=4125891.13 232 Χ=299230.49 Υ=4125888.94 233 Χ=299222.01 Υ=4125887.68 234 Χ=299222.20 Υ=4125885.66 235 Χ=299215.91 Υ=4125871.77 236 Χ=299212.61 Υ=4125863.83 237 Χ=299213.06 Υ=4125858.29 238 Χ=299226.19 Υ=4125849.49 239 Χ=299227.83 Υ=4125839.37 240 Χ=299227.11 Υ=4125827.82 241 Χ=299232.30 Υ=4125826.97</p>	<p>ΣΥΝΤΕΤΑΓΜΕΝΕΣ ΕΓΣΑ '87 Τμήμα Ε2= 2.719,45 τ.μ.</p> <p>45 Χ=299101.20 Υ=4126251.32 46 Χ=299107.42 Υ=4126246.94 47 Χ=299141.56 Υ=4126248.93 48 Χ=299150.29 Υ=4126261.63 49 Χ=299166.16 Υ=4126269.17 50 Χ=299175.47 Υ=4126280.49 51 Χ=299178.11 Υ=4126288.70 52 Χ=299163.56 Υ=4126311.19 53 Χ=299148.63 Υ=4126328.95 54 Χ=299145.31 Υ=4126322.92 55 Χ=299148.48 Υ=4126311.19 56 Χ=299147.28 Υ=4126294.19 57 Χ=299145.30 Υ=4126279.17 58 Χ=299135.16 Υ=4126278.56 59 Χ=299139.73 Υ=4126301.54 60 Χ=299138.39 Υ=4126310.37 61 Χ=299132.85 Υ=4126300.32</p> <p>ΣΥΝΤΕΤΑΓΜΕΝΕΣ ΕΓΣΑ '87 Τμήμα Ε3= 6.920,07 τ.μ.</p> <p>62 Χ=299038.55 Υ=4126059.32 63 Χ=299054.30 Υ=4126073.03 64 Χ=299075.59 Υ=4126083.13 65 Χ=299099.50 Υ=4126082.77 66 Χ=299115.03 Υ=4126085.10 67 Χ=299123.18 Υ=4126093.78 68 Χ=299125.93 Υ=4126103.83 69 Χ=299128.47 Υ=4126113.10 70 Χ=299127.07 Υ=4126122.97 71 Χ=299126.65 Υ=4126124.66 72 Χ=299123.03 Υ=4126139.42 73 Χ=299119.57 Υ=4126149.60 74 Χ=299115.08 Υ=4126150.06 75 Χ=299109.50 Υ=4126145.19 76 Χ=299095.95 Υ=4126139.27 77 Χ=299090.82 Υ=4126143.60 78 Χ=299092.36 Υ=4126155.59 79 Χ=299090.62 Υ=4126158.93 80 Χ=299089.61 Υ=4126166.29 81 Χ=299078.57 Υ=4126181.03 82 Χ=299076.48 Υ=4126183.35 83 Χ=299071.11 Υ=4126182.99 84 Χ=299068.32 Υ=4126178.05 85 Χ=299062.86 Υ=4126152.21 86 Χ=299030.61 Υ=4126124.81 87 Χ=299027.97 Υ=4126112.90 88 Χ=299038.22 Υ=4126096.36 89 Χ=299027.97 Υ=4126080.49 90 Χ=299029.29 Υ=4126063.95</p>	<p>ΣΥΝΤΕΤΑΓΜΕΝΕΣ ΕΓΣΑ '87 Τμήμα Ε4 = 47.128,58 τ.μ.</p> <p>91 Χ=299124.17 Υ=4125874.89 92 Χ=299130.80 Υ=4125870.74 93 Χ=299150.61 Υ=4125874.52 94 Χ=299180.35 Υ=4125876.54 95 Χ=299189.21 Υ=4125873.23 96 Χ=299196.19 Υ=4125872.60 97 Χ=299205.06 Υ=4125873.99 98 Χ=299206.32 Υ=4125889.30 99 Χ=299205.84 Υ=4125890.84 100 Χ=299204.18 Υ=4125896.22 101 Χ=299199.44 Υ=4125899.48 102 Χ=299193.81 Υ=4125921.30 103 Χ=299200.14 Υ=4125938.20 104 Χ=299209.18 Υ=4125939.58 105 Χ=299224.33 Υ=4125936.36 106 Χ=299221.42 Υ=4125952.97 107 Χ=299215.58 Υ=4125986.20 108 Χ=299209.63 Υ=4125993.15 109 Χ=299207.31 Υ=4125999.43 110 Χ=299211.28 Υ=4126001.41 111 Χ=299226.17 Υ=4125999.76 112 Χ=299230.46 Υ=4125996.45 113 Χ=299234.43 Υ=4125977.27 114 Χ=299242.37 Υ=4125964.04 115 Χ=299243.38 Υ=4125958.98 116 Χ=299245.35 Υ=4125949.16 117 Χ=299245.35 Υ=4125944.10 118 Χ=299261.88 Υ=4125940.89 119 Χ=299266.84 Υ=4125953.46 120 Χ=299263.54 Υ=4125967.35 121 Χ=299259.24 Υ=4125969.66 122 Χ=299252.29 Υ=4126001.08 123 Χ=299258.25 Υ=4126005.71 124 Χ=299272.47 Υ=4126003.07 125 Χ=299279.59 Υ=4125984.91 126 Χ=299318.08 Υ=4125983.61 127 Χ=299322.85 Υ=4125984.25 128 Χ=299329.36 Υ=4125990.28 129 Χ=299327.52 Υ=4126005.71 130 Χ=299322.64 Υ=4126011.41 131 Χ=299312.08 Υ=4126029.01 132 Χ=299312.78 Υ=4126038.87 133 Χ=299318.42 Υ=4126045.91 134 Χ=299340.64 Υ=4126050.15 135 Χ=299359.90 Υ=4126038.94 136 Χ=299369.64 Υ=4126039.57 137 Χ=299374.08 Υ=4126051.85 138 Χ=299348.05 Υ=4126068.36 139 Χ=299314.81 Υ=4126086.14 140 Χ=299317.57 Υ=4126092.28 141 Χ=299334.71 Υ=4126097.36 142 Χ=299338.23 Υ=4126103.17 143 Χ=299338.76 Υ=4126107.45 144 Χ=299325.82 Υ=4126115.77 145 Χ=299306.92 Υ=4126132.47 146 Χ=299267.97 Υ=4126159.53 147 Χ=299250.47 Υ=4126169.32 148 Χ=299214.70 Υ=4126174.19 149 Χ=299208.35 Υ=4126168.05 150 Χ=299207.49 Υ=4126152.70 151 Χ=299216.63 Υ=4126138.42 152 Χ=299221.56 Υ=4126135.61 153 Χ=299223.58 Υ=4126134.46 154 Χ=299225.56 Υ=4126130.82 155 Χ=299223.58 Υ=4126110.64 156 Χ=299216.63 Υ=4126109.20</p> <p>157 Χ=299215.64 Υ=4126108.99 158 Χ=299205.00 Υ=4126127.32 159 Χ=299201.84 Υ=4126111.75 160 Χ=299193.81 Υ=4126107.16 161 Χ=299182.59 Υ=4126110.70 162 Χ=299179.37 Υ=4126117.75 163 Χ=299181.84 Υ=4126128.28 164 Χ=299193.10 Υ=4126143.77 165 Χ=299193.10 Υ=4126154.33 166 Χ=299184.10 Υ=4126172.54 167 Χ=299181.84 Υ=4126186.01 168 Χ=299183.32 Υ=4126193.70 169 Χ=299159.61 Υ=4126198.29 170 Χ=299154.38 Υ=4126195.16 171 Χ=299153.68 Υ=4126186.71 172 Χ=299153.46 Υ=4126178.11 173 Χ=299158.63 Υ=4126172.43 174 Χ=299161.00 Υ=4126165.61 175 Χ=299161.34 Υ=4126159.61 176 Χ=299154.78 Υ=4126153.31 177 Χ=299150.80 Υ=4126145.14 178 Χ=299148.97 Υ=4126129.95 179 Χ=299137.49 Υ=4126125.46 180 Χ=299136.03 Υ=4126125.11 181 Χ=299138.26 Υ=4126114.68 182 Χ=299136.14 Υ=4126087.70 183 Χ=299139.58 Υ=4126079.76 184 Χ=299139.36 Υ=4126078.75 185 Χ=299138.52 Υ=4126075.00 186 Χ=299126.09 Υ=4126073.41 187 Χ=299127.60 Υ=4126054.74 188 Χ=299136.43 Υ=4126050.59 189 Χ=299137.73 Υ=4126048.30 190 Χ=299139.74 Υ=4126044.77 191 Χ=299141.83 Υ=4126041.10 192 Χ=299134.73 Υ=4126033.09 193 Χ=299138.52 Υ=4126016.63 194 Χ=299148.77 Υ=4126003.04 195 Χ=299152.74 Υ=4125997.78 196 Χ=299156.38 Υ=4125986.20 197 Χ=299149.44 Υ=4125983.56 198 Χ=299147.30 Υ=4125985.78 199 Χ=299133.89 Υ=4125999.76 200 Χ=299126.06 Υ=4125995.93 201 Χ=299137.49 Υ=4125971.28 202 Χ=299133.36 Υ=4125968.62 203 Χ=299120.20 Υ=4125974.56 204 Χ=299106.53 Υ=4125972.27 205 Χ=299103.61 Υ=4125973.25 206 Χ=299098.84 Υ=4125972.61 207 Χ=299094.23 Υ=4125968.48 208 Χ=299088.74 Υ=4125962.65 209 Χ=299078.72 Υ=4125958.38 210 Χ=299065.26 Υ=4125958.46 211 Χ=299050.50 Υ=4125954.65 212 Χ=299047.66 Υ=4125947.85 213 Χ=299043.35 Υ=4125937.51 214 Χ=299051.41 Υ=4125917.49 215 Χ=299055.00 Υ=4125911.71 216 Χ=299055.58 Υ=4125901.95 217 Χ=299068.57 Υ=4125885.71 218 Χ=299070.89 Υ=4125886.11 219 Χ=299079.05 Υ=4125887.51 220 Χ=299092.55 Υ=4125896.52 221 Χ=299101.58 Υ=4125895.96</p>
-----------------------------------------------------------------------------------------------------------------------------------------------------------------------------------------------------------------------------------------------------------------------------------------------------------------------------------------------------------------------------------------------------------------------------------------------------------------------------------------------------------------------------------------------------------------------------------------------------------------------------------------------------------------------------------------------------------------------------------------------------------------------------------------------------------------------------------------------------------------------------------------------------------------------------------------------------------------------------------------------------------------------------------------------------------------------------------------------------------------------------------------------------------------------------------------------------------------------------------------------------------------------------------------------------------------------------------------------------------------------------------------------------------------------------------------------------------------------------------------------------------------------------------------------------------------------------------------------------------------------------------------------------------------------------------------------------------------------------------------------------------------------------------------------------------------------------------------------------------------------------------------------------------------------------------------------------------------------------------------------------------------------------------------------------------------------------------------------------------------------------------------------------------------------------------------------------------------------------------------------------------------------	-----------------------------------------------------------------------------------------------------------------------------------------------------------------------------------------------------------------------------------------------------------------------------------------------------------------------------------------------------------------------------------------------------------------------------------------------------------------------------------------------------------------------------------------------------------------------------------------------------------------------------------------------------------------------------------------------------------------------------------------------------------------------------------------------------------------------------------------------------------------------------------------------------------------------------------------------------------------------------------------------------------------------------------------------------------------------------------------------------------------------------------------------------------------------------------------------------------------------------------------------------------------------------------------------------------------------------------------------------------------------------------------------------------------------------------------------------------------------------------------------------------------------------------------------------------------------------------------------------------------------------------------------------------	-------------------------------------------------------------------------------------------------------------------------------------------------------------------------------------------------------------------------------------------------------------------------------------------------------------------------------------------------------------------------------------------------------------------------------------------------------------------------------------------------------------------------------------------------------------------------------------------------------------------------------------------------------------------------------------------------------------------------------------------------------------------------------------------------------------------------------------------------------------------------------------------------------------------------------------------------------------------------------------------------------------------------------------------------------------------------------------------------------------------------------------------------------------------------------------------------------------------------------------------------------------------------------------------------------------------------------------------------------------------------------------------------------------------------------------------------------------------------------------------------------------------------------------------------------------------------------------------------------------------------------------------------------------------------------------------------------------------------------------------------------------------------------------------------------------------------------------------------------------------------------------------------------------------------------------------------------------------------------------------------------------------------------------------------------------------------------------------------------------------------------------------------------------------------------------------------------------------------------------------------------------------------------------------------------------------------------------------------------------------------------------------------------------------------------------------------------------------------------------------------------------------------------------------------------------------------------------------------------------------------------------------------------------------------------------------------------------------------------------------------------------------------------------------------------------------------------------------------------------------------------------------------------------------------------------------------------------------------------------------------------------------------------------------------------------------------------------------------------------------------------------------------------------------------------------------------------------------------------------------------------------------------------------------------------------------------------------------------------------------------------------------------------------------------------------------------------------------------------------------------------------------------------------------------------------------------------------------------------------------------------------------------------------------------------------------------------------------------------------------------------------------------------------------------------------------------------------------------------------------------------------------------------------------------------------------------------------------------------------------------------------------------------------------------------------------------------------------------------------------------------------------------------------------------------------------------------------------------------------------------------------------------------------------------------------------------------------------------------------------------------------------------------------------------------------------------------------------------------------------------------------------------------------------------------------



Η απόφαση αυτή να δημοσιευθεί στην Εφημερίδα της Κυβερνήσεως.

Κυπριασία, 28 Απριλίου 2026

Με εντολή Γενικού Γραμματέα Δασών  
Ο Προϊστάμενος Επιθεώρησης Εφαρμογής  
Δασικής Πολιτικής Πελοποννήσου, Δυτικής Ελλάδας και Ιονίου  
ΝΙΚΗΤΑΣ ΜΑΖΗΣ

Αριθμ. 151271

(2)

**Μερική ανάκληση της υπ' αρ. 1735/11-11-1981 απόφασης αναδάσωσης, του Νομάρχη Μεσσηνίας (Δ' 82/1982), που αφορά έκταση 5.503.96 τ.μ., λόγω πλάνης περί τα πράγματα, ως προς το δασικό χαρακτήρα της έκτασης, στη θέση «Μαυρίκι» Τοπικής Κοινότητας Πλάτης, Δημοτικής Ενότητας Φιλιατρών, του Δήμου Τριφυλίας, Νομού Μεσσηνίας.**

Ο ΓΕΝΙΚΟΣ ΓΡΑΜΜΑΤΕΑΣ ΔΑΣΩΝ ΤΟΥ ΥΠΟΥΡΓΕΙΟΥ ΠΕΡΙΒΑΛΛΟΝΤΟΣ ΚΑΙ ΕΝΕΡΓΕΙΑΣ

Έχοντας υπόψη:

1. Την παρ. 1 του άρθρου 24 και την παρ. 3 του άρθρου 117 του Συντάγματος.
2. Το άρθρο 90 του Κώδικα νομοθεσίας για την Κυβέρνηση και τα κυβερνητικά όργανα (π.δ. 63/2005, Α' 98).
3. Την παρ. 4 του άρθρου 44 του ν. 998/1979, όπως έχει προστεθεί με το άρθρο 36 του ν. 3698/2008 και αντικαταστάθηκε με την παρ. 3 του άρθρου 35 του ν. 4280/2014 «Περιβαλλοντική αναβάθμιση και ιδιωτική πολεοδόμηση - Βιώσιμη ανάπτυξη οικισμών Ρυθμίσεις δασικής νομοθεσίας και άλλες διατάξεις».
4. Την παρ. 17 του άρθρου 36 του ν. 4061/2012, όπως προστέθηκε με την παρ. 2 του άρθρου 49 του ν. 4280/2014.
5. Την παρ. 9 του άρθρου 17 του ν. 3889/2010, όπως προστέθηκε με την παρ. 3 του άρθρου 2 του ν. 4462/2017.
6. Τον ν. 3861/2010 «Ενίσχυση της διαφάνειας με την υποχρεωτική ανάρτηση νόμων και πράξεων των κυβερνητικών, διοικητικών και αυτοδιοικητικών οργάνων στο διαδίκτυο «Πρόγραμμα Διαύγεια» και άλλες διατάξεις.
7. Την από 13-8-2021 Π.Ν.Π. «Έκτακτα μέτρα για την αποτελεσματική προστασία και την ταχεία αποκατάσταση του φυσικού περιβάλλοντος, την άμεση στήριξη των πληγέντων από τις πυρκαγιές του Ιουλίου/Αυγούστου 2021 και συναφείς διατάξεις (Α' 143), η οποία κυρώθηκε με το άρθρο 2 του ν. 4824/2021 (Α' 156).
8. Τον ν. 4824/2021 «Κύρωση: α) της από 5.8.2021 Πράξης Νομοθετικού Περιεχομένου "Έκτακτα μέτρα για την αντιμετώπιση του κινδύνου πυρκαγιών" (Α' 138) και β) της από 13.8.2021 Πράξης Νομοθετικού Περιεχομένου "Έκτακτα μέτρα για την αποτελεσματική προστασία και την ταχεία αποκατάσταση του φυσικού περιβάλλοντος, την άμεση στήριξη των πληγέντων από τις πυρκαγιές του Ιουλίου/Αυγούστου 2021 και συναφείς διατάξεις" (Α' 143) και άλλες διατάξεις» (Α' 156), άρθρο 3 «Κάθετη οργάνωση και υπαγωγή των Δασικών Υπηρεσιών στο Υπουργείο Περιβάλλοντος και Ενέργειας».
9. Το Β' Μέρος «Διατάξεις για την ολοκλήρωση της μεταφοράς των δασικών υπηρεσιών στο Υπουργείο Περιβάλλοντος και Ενέργειας» του ν. 4915/2022 (Α' 63).
10. Την υπό στοιχεία ΥΠΕΝ/ΔΔΥ/48478/3594/16-5-2022 κοινή υπουργική απόφαση «Καθορισμός των διοικητικών λεπτομερειών μεταφοράς των δασικών υπηρεσιών, του αντίστοιχου προσωπικού και λοιπών θεμάτων της παρ. 5 του άρθρου τρίτου της από 13.8.2021 Πράξης Νομοθετικού Περιεχομένου (Α' 143) η οποία κυρώθηκε με το άρθρο 2 του ν. 4824/2021 (Α' 156)» (Β' 2415).
11. Το π.δ. 132/2017 «Οργανισμός Υπουργείου Περιβάλλοντος και Ενέργειας (Υ.Π.ΕΝ)» (Α' 160), όπως τροποποιήθηκε και ισχύει με το π.δ. 29/2022 (Α' 77).
12. Το άρθρο 1 του π.δ. 6/2022 «Σύσταση και μετονομασία Γενικών Γραμματειών, σύσταση Ειδικής Γραμματείας, μεταφορά υπηρεσιών και αρμοδιοτήτων» (Α' 17) με το οποίο συστάθηκε Γενική Γραμματεία Δασών.
13. Τα άρθρα 47 έως 55 του ν. 4915/2022 «Εθνικό Στρατηγικό Σχέδιο Καταπολέμησης της Διαφθοράς, διατάξεις για θέματα ανθρώπινου δυναμικού και Οργανισμών Τοπικής Αυτοδιοίκησης, νομοθετικό πλαίσιο εκπαίδευσης των σπουδαστών/σπουδαστριών της Εθνικής Σχολής Δημόσιας Διοίκησης και Αυτοδιοίκησης για την ένταξη στον κλάδο Π.Ε. Επιτελικών Στελεχών, διατάξεις για την ολοκλήρωση της μεταφοράς των δασικών υπηρεσιών στο Υπουργείο Περιβάλλοντος και Ενέργειας, διατάξεις για την εφαρμογή του Εθνικού Σχεδίου Ανάκαμψης και Ανθεκτικότητας "Ελλάδα 2.0", Εθνική Σύμβαση Ομογενών και άλλες επείγουσες διατάξεις» (Α' 63).



14. Την υπ' αρ. 160635/10-9-2021 Διαπιστωτική Πράξη Συντονιστή Α.Δ.Π.Δ.Ε. και Ι. «Μεταφορά προσωπικού των Δασικών Υπηρεσιών της Αποκεντρωμένης Διοίκησης Πελοποννήσου, Δυτικής Ελλάδας και Ιονίου στο Υπουργείο Περιβάλλοντος και Ενέργειας» (Β' 4493).

15. Την υπό στοιχεία ΥΠΕΝ/ΔΔΥ/50878/3749/20-5-2022 εγκύκλιο διαταγή ΥΠΕΝ «Εγκύκλιες οδηγίες για τη λειτουργία των Περιφερειακών Δασικών Υπηρεσιών, χρήση λογοτύπου» (ΑΔΑ: ΨΓΒΩ4653Π8-ΩΧ6).

16. Την υπό στοιχεία ΥΠΕΝ/ΥΠΡΓ/79859/5910/25-07-2023 απόφαση του Πρωθυπουργού «Διορισμός Γενικού Γραμματέα Δασών του ΥΠΕΝ» (Υ.Ο.Δ.Δ. 745).

17. Την υπό στοιχεία ΥΠΕΝ/ΔΔΥ/62511/4542/17-06-2022 (Β' 3145) διαπιστωτική πράξη κατάταξης και τοποθέτησης του προσωπικού των Περιφερειακών Δασικών Υπηρεσιών του Υπουργείου Περιβάλλοντος και Ενέργειας.

18. Την υπό στοιχεία ΥΠΕΝ/ΔΝΕΠ/83988/2740/25-8-2022 απόφαση «Εξουσιοδότηση υπογραφής "Με εντολή Υπουργού" του Υπουργού Περιβάλλοντος και Ενέργειας, "Με εντολή Υφυπουργού" του Υφυπουργού Περιβάλλοντος και Ενέργειας και "Με εντολή Γενικού Γραμματέα Δασών" του Γενικού Γραμματέα Δασών του Υπουργείου Περιβάλλοντος και Ενέργειας, κατά λόγο αρμοδιότητας, στον Προϊστάμενο της Γενικής Διεύθυνσης Δασών και Δασικού Περιβάλλοντος της Γενικής Γραμματείας Δασών του Υ.Π.Ε.Ν., στους Προϊστάμενους των Επιθεωρήσεων Εφαρμογής Δασικής Πολιτικής και στους Προϊστάμενους των Διευθύνσεων, Δασαρχείων και Τμημάτων που υπάγονται σε αυτές» (Β' 4528).

19. Τον ν. 3208/2003 (Α' 303).

20. Τις διαταγές του Υπουργείου Γεωργίας υπ' αρ.: α) 160417/1180/8-7-1980, β) 182447/3049/24-9-1980, γ) 168692/3318/5-10-1981, δ) 85144/1468/9-9-1992 ε) 60284/365/26-1-1994, στ) οικ. 105204/2793/31-7-2002, ζ) την υπ' αρ. 158/1978 γνωμοδότηση του Νομικού Συμβουλίου του Κράτους.

21. Την υπ' αρ. 117080/6353/13-11-2014 εγκύκλιο διαταγή της Γενικής Διεύθυνσης Ανάπτυξης και Προστασίας Δασών και Αγροπεριβάλλοντος του Υ.Π.Ε.Κ.Α. «Περί της διαδικασίας άρσης ή ανάκλησης αποφάσεων αναδάσωσης».

22. Την υπ' αρ. 124581/2774/26.5.2015 Διαταγή Υ.Π.Α.Π.Ε.Ν. «Περί της διαδικασίας άρσης ή ανάκλησης αποφάσεων αναδάσωσης - Διευκρινήσεις».

23. Την υπ' αρ. 1735/11-11-1981 (Δ' 82/1982) απόφαση αναδάσωσης του Νομάρχη Μεσσηνίας που αφορά έκταση 27.000,500 στρ. λόγω πυρκαγιάς στις θέσεις (Χελωνόραχη, Αγγινάρα, Βαρικά, κ.λπ.), Δημοτικής Κοινότητας Φιλιατρών και Τοπικών Κοινοτήτων Χριστιανούπολης, Μάλης, Πλάτης Δημοτικής Ενότητας Φιλιατρών, και Τοπικής Κοινότητας Βάλτας, Δημοτικής Ενότητας Γαργαλιάνων, του Δήμου Τριφυλίας.

24. Τις από 21-2-2025 (υπ' αρ. 85459/5-3-2025) και από 5-1-2026 (1600/5-1-2026) αιτήσεις του Λάζαρου Αναστασίου Μπογιατζή, με τις οποίες ζητά την ανάκληση της αναδασωτέας, από έκταση εμβαδού 5.503,96 τ.μ.

25. Την υπ' αρ. 81564/6-3-2026 πρόταση-εισήγηση του Δασαρχείου Κυπαρισσίας, περί μερικής ανάκλησης της αναδασωτέας.

26. Την υπό στοιχεία ΥΠΕΝ/ΔΠΔ/105293/6510/13-10-2023 εγκύκλιο ΥΠΕΝ.

27. Τις υπ' αρ. 105293/6510/13-10-2023 (ΑΔΑ: 6ΗΑΝ4653Π8-6ΑΣ) και υπ' αρ. 10816/625/30-1-2026 (ΑΔΑ: Ψ5ΠΛ4653Π8-Ρ5Τ) εγκυκλίου του Γενικού Γραμματέα Δασών του ΥΠΕΝ.

28. Τις υπ' αρ. 153373/441/22-2-2017 και 95099/5160/12-10-2021 διαταγές ΥΠΕΝ, αποφασίζουμε:

Ανακαλούμε μερικώς, την υπ' αρ. 1735/11-11-1981 (Δ' 82/1982), απόφαση αναδάσωσης του Νομάρχη Μεσσηνίας ως προς την έκταση εμβαδού 5.503,96 τ.μ., (πέντε χιλιάδων πεντακοσίων τριών τετραγωνικών μέτρων και ενενήντα έξι εκατοστών τετραγωνικού μέτρου) στη «Μαυρίκι» Τοπικής Κοινότητας Πλάτης, Δημοτικής Ενότητας Φιλιατρών, του Δήμου Τριφυλίας, η οποία προσδιορίζεται με στοιχεία τμήμα (Ε1) με στοιχεία (1,2,3,4,5,6,7,8,9,10,11,12,13,14,15,16,17,18,19,1) εμβαδού 3.850,20 τ.μ. και τμήμα (Ε2) με στοιχεία (20,21,22,23,24,25,26,27,28,29,30,31,20) εμβαδού 1.653,76 τ.μ. και έχει όρια:

Τμήμα (Ε1)

Ανατολικά: Έκταση μη δασικού χαρακτήρα (ΑΑ) και έκταση δασικού χαρακτήρα (ΔΔ-ΑΝ)

Δυτικά: Έκταση δασικού χαρακτήρα (ΔΔ-ΑΝ)

Βόρεια: Έκταση μη δασικού χαρακτήρα (ΑΑ) και έκταση δασικού χαρακτήρα (ΔΔ-ΑΝ)

Νότια: Έκταση δασικού χαρακτήρα (ΔΔ-ΑΝ)

Τμήμα (Ε2)

Ανατολικά: Έκταση δασικού χαρακτήρα (ΑΔ-ΑΝ)

Δυτικά: Έκταση δασικού χαρακτήρα (ΔΔ-ΑΝ) και (ΔΑ-ΑΝ)

Βόρεια: Έκταση δασικού χαρακτήρα (ΑΔ), (ΑΔ-ΑΝ) και (ΔΑ-ΑΝ)

Νότια: Έκταση δασικού χαρακτήρα (ΔΑ-ΑΝ)



όπως φαίνεται στο από 18-2-2026 συνημμένο τοπογραφικό διάγραμμα κλίμακας 1:1.000 που συντάχθηκε από την Δασοπόνο του Δασαρχείου Κυπαρισσίας Δήμητρα Αλεξανδροπούλου και το οποίο συνοδεύει την απόφαση μας λόγω πλάνης περί τα πράγματα, ως προς το δασικό χαρακτήρα της έκτασης, σύμφωνα με τις διατάξεις της παρ. 4 του άρθρου 44 του ν. 998/1979, όπως έχει προστεθεί με το άρθρο 36 του ν. 3689/2008 και αντικαταστάθηκε με την παρ. 3 του άρθρου 35 του ν. 4280/2014.

Από την εφαρμογή των κανονιστικών διατάξεων της απόφασης αυτής δεν προκαλείται δαπάνη εις βάρος του κρατικού προϋπολογισμού σύμφωνα με το άρθρο 90 του Κώδικα νομοθεσίας για την Κυβέρνηση και τα κυβερνητικά όργανα (π.δ. 63/2005, Α' 98).



ΕΝΔΕΙΚΤΙΚΗ ΘΕΣΗ ΑΝΑΔΟΧΩΣΤΕΑΣ

ΣΧΕΔΙΑΓΡΑΜΜΑ

Εγκρίσιμη για την οποία προτείνεται, η μερική ανάκληση της αναδοχής, στη θέση "Μαυράκι" περιφέρειας Τοπικής Κοινότητας Πλάτης, της Δημοτικής Ενότητας Φιλαίων, του Δήμου Τριφυλίας, συνολικού εμβαδού (5.603,96) τετραγωνικών μέτρων.

**ΕΘΝΙΚΟ ΤΥΠΟΓΡΑΦΕΙΟ**  
Για τεχνικούς λόγους στο σχεδιάγραμμα, από το ηλεκτρονικό αρχείο, έγινε σμίκρυνση κατά ποσοστό 55%

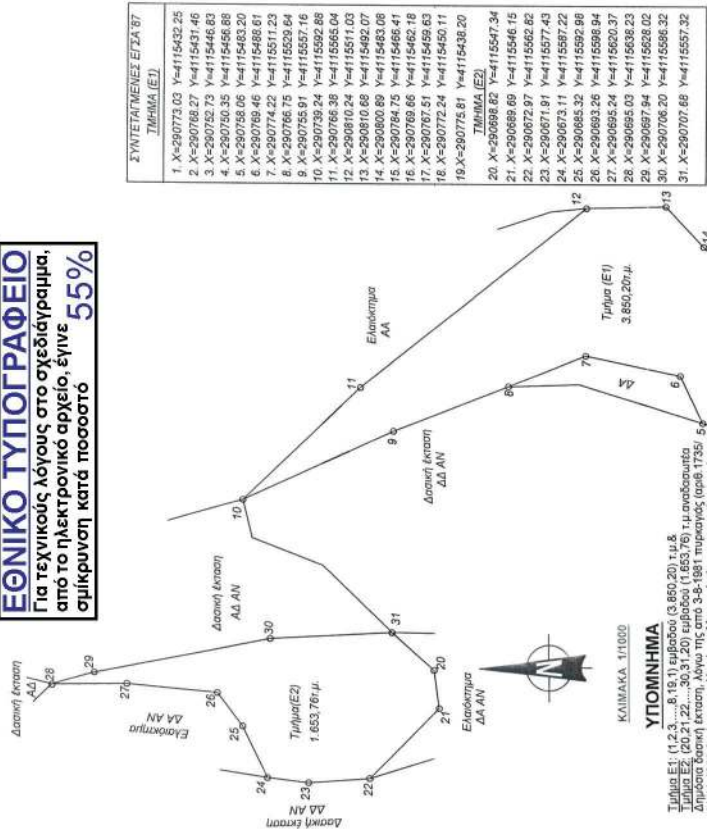

ΥΠΟΜΝΗΜΑ

Τμήμα Ε1 (1,2,3, ..., 8, 19, 11) εμβαδού (3.850,20) τ.μ. & Τμήμα Ε2 (20,21,22, ..., 30,31,20) εμβαδού (1.633,76) τ.μ. αναδοχών Δ.Α.Ν. (Δ.Α.Ν. 11-11-1981 Αποφαση κ. Νουάρη Μισοπουλάου) για την οποία προτείνεται η μερική ανάκληση της αναδοχής, λόγω μη ακριβούς εντοπισμού συνολικού εμβαδού (Ε1) & (Ε2) = 5.603,96 τ.μ.

Κυπριακή 16-2-2026  
Η Κυπριακή  
Διεύθυνση Γεωγραφικών Δορυμμάτων

Κυπριακή 16-2-2026  
Κυπριακή 16-2-2026  
Ο Γενικός Γραμματέας

Νικηφόρος Μάζης  
Διευθυντής

ΝΙΚΗΤΑΣ ΜΑΖΗΣ  
28/04/2026 20:12

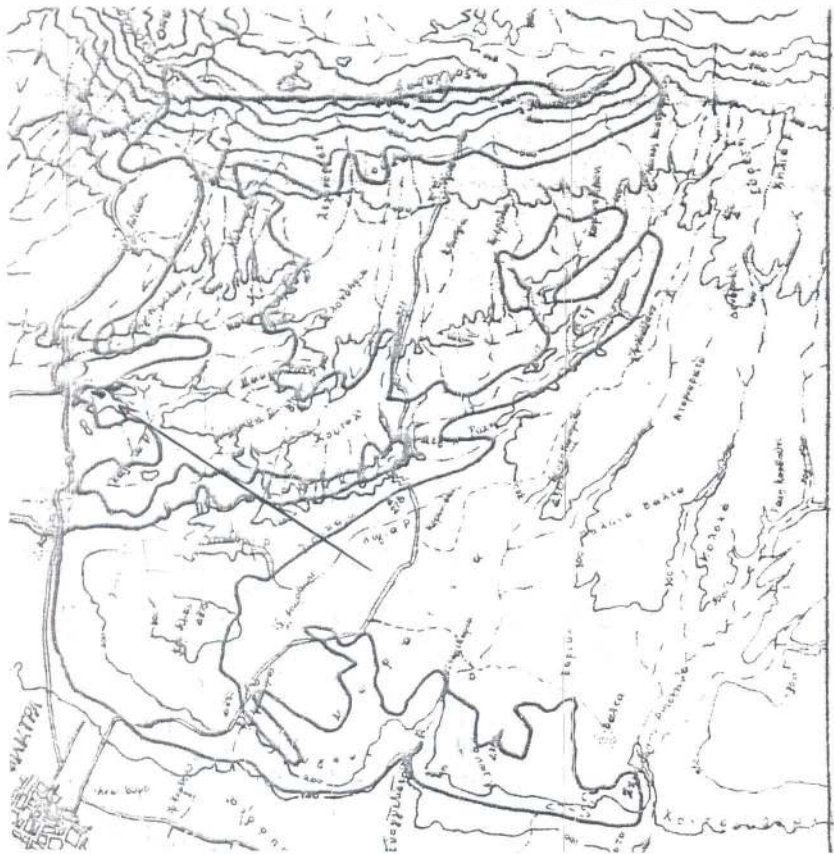

ΑΠΟΣΠΑΣΜΑ ΧΑΡΤΟΥ  
ΜΕ ΚΛΙΜΑΚΑ 1:50000

ΥΠΟΜΝΗΜΑ

Ταναδάς 27-10-1981  
Ο Γενικός Γραμματέας

Κυπριακή 16-2-2026  
Η Κυπριακή  
Διεύθυνση Γεωγραφικών Δορυμμάτων

Κυπριακή 16-2-2026  
Κυπριακή 16-2-2026  
Ο Γενικός Γραμματέας

Νικηφόρος Μάζης  
Διευθυντής

ΝΙΚΗΤΑΣ ΜΑΖΗΣ  
28/04/2026 20:12



Η απόφαση αυτή να δημοσιευθεί στην Εφημερίδα της Κυβερνήσεως.

Κυπαρισσία, 28 Απριλίου 2026

Με εντολή Γενικού Γραμματέα Δασών

Ο Προϊστάμενος Επιθεώρησης Εφαρμογής

Δασικής Πολιτικής Πελοποννήσου, Δυτικής Ελλάδας και Ιονίου

ΝΙΚΗΤΑΣ ΜΑΖΗΣ

