



ΕΦΗΜΕΡΙΣ ΤΗΣ ΚΥΒΕΡΝΗΣΕΩΣ

ΤΗΣ ΕΛΛΗΝΙΚΗΣ ΔΗΜΟΚΡΑΤΙΑΣ

ΤΕΥΧΟΣ ΤΕΤΑΡΤΟ

Αρ. Φύλλου 414

9 Αυγούστου 2013

ΠΕΡΙΕΧΟΜΕΝΑ

ΑΠΟΦΑΣΕΙΣ

- Εν μέρει ανάκληση της υπ' αριθμ. 7182/475/25.2.2008 Απόφασης κήρυξης αναδασωτέας του Γενικού Γραμματέα Περιφέρειας Πελοποννήσου (ΦΕΚ 168Δ/15.4.2008), λόγω πυρκαγιάς, για έκταση εμβαδού 2.260,29 τ.μ. στη θέση «Λάκα» Τ.Κ. Δαφνίου, Δ.Ε Κροκεών, Δ. Ευρώτα Π.Ε. Λακωνίας..... 1
- Κήρυξη ως αναδασωτέας έκτασης εμβαδού 1,350 στρεμμάτων που βρίσκεται στην περιοχή μεταξύ Θρόγανου και Δρογκαράτης Τοπικής Κοινότητας Χαλιωτάτων Δημοτικής Ενότητας Σάμης Δήμου Κεφαλονιάς Ν. Κεφ/νιάς..... 2
- Κήρυξη ως αναδασωτέας έκτασης εμβαδού 1,300 στρεμμάτων που βρίσκεται στην περιοχή Άβυθος Τοπικής Κοινότητας Πυργίου Δημοτικής Ενότητας Σάμης Δήμου Κεφαλονιάς Ν. Κεφ/νιάς..... 3

ΑΠΟΦΑΣΕΙΣ

- Αριθμ. 1915 (1)
Εν μέρει ανάκληση της υπ' αριθμ. 7182/475/25.2.2008 απόφασης κήρυξης αναδασωτέας του Γενικού Γραμματέα Περιφέρειας Πελοποννήσου (ΦΕΚ 168Δ/15.4.2008), λόγω πυρκαγιάς, για έκταση εμβαδού 2.260,29 τ.μ. στη θέση «Λάκα» Τ.Κ. Δαφνίου, Δ.Ε Κροκεών, Δ. Ευρώτα Π.Ε. Λακωνίας.

Ο ΓΕΝΙΚΟΣ ΓΡΑΜΜΑΤΕΑΣ
ΑΠΟΚΕΝΤΡΩΜΕΝΗΣ ΔΙΟΙΚΗΣΗΣ
ΠΕΛΟΠΟΝΝΗΣΟΥ, ΔΥΤΙΚΗΣ ΕΛΛΑΔΑΣ ΚΑΙ ΙΟΝΙΟΥ

Έχοντας υπόψη:

1. Τις διατάξεις των άρθρων 38 § 1, 41 και 44 παρ. 4 του Ν. 998/79 «Περί προστασίας των δασών και των δασικών Εν γένει εκτάσεων της Χώρας», όπως αυτός ισχύει.
2. Τις διατάξεις του Ν. 3852/2010 (ΦΕΚ 87Α) «Νέα Αρχιτεκτονική της Αυτοδιοίκησης και της Αποκεντρωμένης Διοίκησης - Πρόγραμμα Καλλικράτης».
3. Τις διατάξεις του Π.Δ. 139/2010 (ΦΕΚ 232Α) «Οργανισμός της Αποκεντρωμένης Διοίκησης Πελοποννήσου, Δυτικής Ελλάδας και Ιονίου».

4. Την υπ' αριθμ. 160417/1180/8-7-1980 Δ/γή Υπουργείου Γεωργίας, με την οποία παρέχονται οδηγίες για τις αναδασωτέες εκτάσεις.

5. Την απόφαση του Υφ. Γεωργίας αριθ. 86004/1637/04.06.87 με την οποία έγινε αποδεκτή η γνωμοδότηση υπ' αριθμ. 417/87 της Συνέλευσης των Προϊσταμένων των Νομικών Δ/νσεων σχετικά με την άρση της κήρυξης εκτάσεων ως αναδασωτέων.

6. Την Απόφαση του Γενικού Γραμματέα Περιφέρειας Πελοποννήσου υπ' αριθμ. 7182/475/25-02-2008 (ΦΕΚ 168Δ/15-04-2008) «Κήρυξη αναδασωτέας έκτασης 152.956,520 στρ. στη Θέση "Προφήτης Ηλίας", περιφέρειας Τ.Δ. Καλλιθέας, Τ.Δ. Γερακίου, Δ. Γερονθρών, και Τ.Δ. Αγριάνων, Χρυσάφων, Κεφαλά, Γκοριτσάς, Καλλονής, Αγίων Αναργύρων, Σκούρας, Δ. Θεραπνών, Τ.Δ. Βεριών - Βασσαρά, Δ. Οινούντος, Τ.Δ Κροκεών, Δαφνίου, Δ. Κροκεών, Τ.Δ. Βρονταμά, Δ. Σκάλας, Νομού Λακωνίας».

7. Την υπ' αριθμ. 97870/2248/7-5-2009 Εγκύκλιο Διαταγή του ΥΠ.Α.Α.Τ. «Οδηγίες για την εφαρμογή του άρθρου 36 του Ν.3698/2008».

8. Την υπ' αριθμ. 46/2013 απόφαση της Ε.Ε.Δ.Α. Ν. Λακωνίας (ΑΔΑ: ΒΕΖΖΟΡ1Φ-ΤΦΕ).

9. Την από 13-12-2012 αίτηση της Κατσούλη Αγλαίας κατοίκου Σπάρτης για έκδοση Πράξης Χαρακτηρισμού, σύμφωνα με το άρθρο 14 Ν. 998/79.

10. Το υπ' αριθμ. 10733/17-12-2012 έγγραφο Δασαρχείου Σπάρτης για μερική άρση της αρ. 7182/475/25-02-2008 απόφασης Γ.Γ.Π.Π.

11. Την σύμφωνη γνώμη της Διεύθυνσης Δασών Π.Ε. Λακωνίας, αποφασίζουμε:

Ανακαλούμε εν μέρει την υπ' αριθμ. 7182/475/25.2.2008 Απόφαση του Γενικού Γραμματέα Περιφέρειας Πελοποννήσου «Κήρυξη αναδασωτέας έκτασης 152.956,520 στρ. στη Θέση "Προφήτης Ηλίας", περιφέρειας Τ.Δ. Καλλιθέας, Τ.Δ. Γερακίου, Δ. Γερονθρών, και Τ.Δ. Αγριάνων, Χρυσάφων, Κεφαλά, Γκοριτσάς, Καλλονής, Αγίων Αναργύρων, Σκούρας, Δ. Θεραπνών, Τ.Δ. Βεριών -Βασσαρά, Δ. Οινούντος, Τ.Δ Κροκεών, Δαφνίου, Δ. Κροκεών, Τ.Δ. Βρονταμά, Δ. Σκάλας, Νομού Λακωνίας» (ΦΕΚ 168Δ/15.4.2008), για έκταση συνολικού εμβαδού 2.260,29 τ.μ., στη θέση «Λάκα» Τ.Κ. Δαφνίου, Δ.Ε Κροκεών, Δ. Ευρώτα Π.Ε. Λακωνίας, όπως αυτή απεικονίζεται στο από Νοέμβριος 2006 τοπογραφικό διάγραμμα της μη-

χανικού Στρατάκου Φωτεινής, κλίμακας 1:500, υπό στοιχεία (Α,Β,...Κ,Α), θεωρημένο από τον Δασάρχη Σπάρτης 3.12.2012, με τα στοιχεία κορυφών της εξαρτημένα από το σύστημα συντεταγμένων ΕΓΣΑ 87, με τις αντίστοιχες συντεταγμένες κορυφών και αποτελεί αναπόσπαστο μέρος της παρούσης, λόγω πλάνης για την πραγματική κατάσταση της έκτασης, δεδομένου ότι η έκταση αυτή δεν αποτελεί δάσος ή δασική έκταση.

Η απόφαση αυτή να δημοσιευθεί στην Εφημερίδα της Κυβερνήσεως.

Πάτρα, 11 Ιουλίου 2013

Ο Γενικός Γραμματέας
Αποκεντρωμένης Διοίκησης
ΕΜΜΑΝΟΥΗΛ ΑΓΓΕΛΑΚΑΣ

ΑΠΟΣΠΑΣΜΑ ΤΟΠΟΓΡΑΦΙΚΟΥ ΔΙΑΓΡΑΜΜΑΤΟΣ 1:5000 ΤΗΣ ΓΥΣ 7153_6

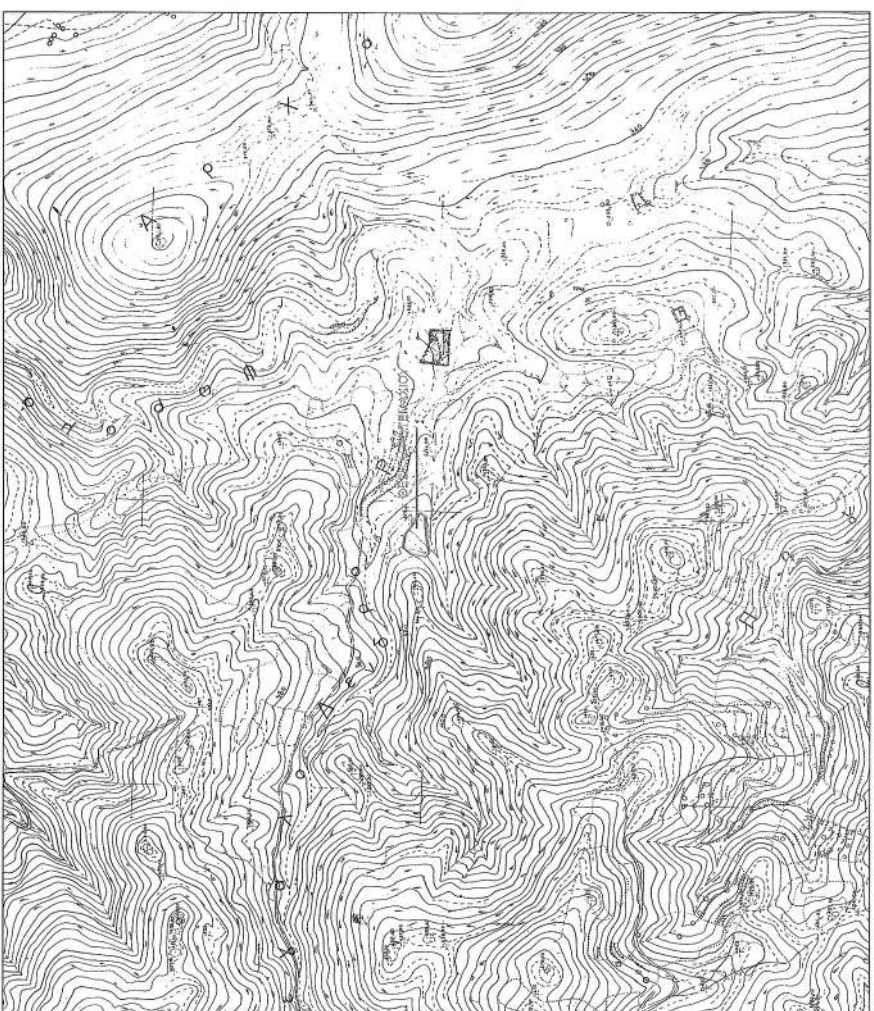

ΥΠΟΜΝΗΜΑ - ΠΑΡΑΤΗΡΗΣΕΙΣ

- ΕΜΒΛΟ ΟΙΚΟΤΕΛΟΥ**
 Ε (Α.Β.Γ.Δ.Ε.Ζ.Η.Θ.Ι.Κ.Α) = 2200,29 m²
 Το Δομήμα των συντεταγμένων είναι Ανεξάρτητο.
 Το εμβαδόν υπολογίζεται με τη μέθοδο των ορθογωνίων αντιστοιχικών.
 Π.Δ. 2403/46-1965 - ΦΕΚ 270 Δ
 Ν. 32193/14-2-2003 - ΦΕΚ 308 Α
 1) ΑΡΤΙΣΤΗΤΑ ΚΑΤΑ ΚΑΝΟΝΑ
 α) Ελάχιστο εμβαδόν 4000 μ²
 β) Ελάχιστο πρόβλημα 25 μ σε κονδύλι στο ύψος
 γ) Για γήπεδο που έχουν πρόβλημα σε Διευθύν. Επαρχιακής, Δημοτικής, και Κοινότητας οδούς ως και σε εγκαταστάμενα τμήματα τους και σε αλληλοβοηθητικές γραμμές Ελάχιστο πρόβλημα 45 μ. ελάχιστο βάθος 50 μ. ελάχιστο εμβαδόν 4000 μ²
- ΟΡΟΙ ΔΟΜΗΣΗΣ ΓΗΠΕΔΩΝ ΕΚΤΟΣ ΣΧΕΔΙΟΥ**
 Π.Δ. 2403/46-1965 - ΦΕΚ 270 Δ
 Ν. 32193/14-2-2003 - ΦΕΚ 308 Α
 1) ΑΡΤΙΣΤΗΤΑ ΚΑΤΑ ΚΑΝΟΝΑ
 α) Ελάχιστο εμβαδόν 4000 μ²
 β) Ελάχιστο πρόβλημα 25 μ σε κονδύλι στο ύψος
 γ) Για γήπεδο που έχουν πρόβλημα σε Διευθύν. Επαρχιακής, Δημοτικής, και Κοινότητας οδούς ως και σε εγκαταστάμενα τμήματα τους και σε αλληλοβοηθητικές γραμμές Ελάχιστο πρόβλημα 45 μ. ελάχιστο βάθος 50 μ. ελάχιστο εμβαδόν 4000 μ²

- ΚΑΤΑ ΠΑΡΕΚΚΛΙΣΗ ΑΡΤΙΑ ΚΑΙ ΟΙΚΟΔΟΜΗΣΙΜΑ**
 α) Το εντός ζώνης των πόλεων, κωμών και οικισμών τα οποία έχουν κατά την 24.4.1977 Ελάχιστο εμβαδόν 2000 μ²
 β) Το γήπεδο που κατά την ημέρα δημοσίευσης του παρόντος Π.Δ. έχουν πρόβλημα σε Διευθύν. Επαρχιακής, Δημοτικής, και Κοινότητας οδούς ως και σε εγκαταστάμενα τμήματα τους και σε αλληλοβοηθητικές γραμμές έχουν όγκο :
 1. Π : 10 μ, Β : 15 μ, Ε : 750 μ² για γήπεδο που υφίσταται κατά την 12.11.1962
 2. Π : 20 μ, Β : 35 μ, Ε : 1200 μ² για γήπεδο που υφίσταται κατά την 12.09.1964
 3. Π : 25 μ, Β : 40 μ, Ε : 2000 μ² για γήπεδο που υφίσταται κατά την 17.10.1978
 4. Ε : 4000 μ² για γήπεδο που δημοσιεύθηκαν από τη 17.10.1978 μέχρι την ημέρα δημοσίευσης του Π.Δ. 2403/46-1965

3. ΔΗΛΩΣΕΙΣ Ν. 651/77 & Ν. 2308/95
 Η υπέρβαση μηχανικής φύσεως ήτοι η υπέρβαση με στοιχεία Ε (Α.Β.Γ.Δ.Ε.Ζ.Η.Θ.Ι.Κ.Α) εμβαδού 2200,29 m² βρίσκεται εντός των ορίων του οικισμού Διαφύου του Δήμου Κοκκίων
 -ΔΕΝ είναι όφρα και οικοδομήσιμο σύμφωνα με τις εγκύκλιους προεδρικής διατάξης
 -ΔΕΝ υπολείπεται στις διατάξεις του Ν. 2308/95 της Εθνικού Κτηματολογίου.

Η Εγκύκλιος μηχανικής
 ΕΠΙΧΕΙΡΗΣΙΑΚΟ ΠΡΟΓΡΑΜΜΑ
 ΑΝΤΙΣΤΡΕΦΩΣ ΠΡΟΤΥΠΩΝ ΟΙΚΟΔΟΜΗΣΙΜΩΝ
 ΜΕΤΑΦΟΡΑΣ ΚΑΙ ΟΙΚΟΔΟΜΗΣΙΜΩΝ
 ΕΡΓΑΛΕΙΟ ΚΑΛΩΝΙΑΣ ΤΗΛΕΤΥΠΟΝΗΣ
 ΚΑΤΑ ΤΗΝ 11.11.1962
 ΟΡΟΙ ΔΟΜΗΣΗΣ
 Ν. 651/77 & Ν. 2308/95

4. ΔΗΛΩΣΗ ΥΠΟΚΛΙΣΗΣ ΟΡΙΩΝ
 Ο Γεωγράφος Κωνσταντίνος του Κωνσταντίνου Βελώνη υπαίτιος στα τα όφρα που υπαίτιος με στοιχεία Ε (Α.Β.Γ.Δ.Ε.Ζ.Η.Θ.Ι.Κ.Α) στα όφρα.

Ο Γεωγράφος
Konstantinos Velonis

ΠΙΛΕΘΡΟΝ
ΤΕΧΝΙΚΟ ΓΡΑΦΕΙΟ ΜΕΛΕΤΩΝ
 ΔΑΦΝΙ Ν. ΛΑΚΩΝΙΑΣ
 ΟΛΥΜΠΟΥ 6 - ΑΘΗΝΑ
 ΤΗΛ. 2735076205, 2102711159, 6944469727
 FAX. 2102774721 - Email : fstrat@planetonline.gr

ΕΓΓΡΑΦΟ	ΑΠΟΤΥΠΩΣΗ ΑΓΡΟΤΕΛΕΜΑΧΙΟΥ
ΕΡΓΟΔΩΤΗΣ	ΚΑΤΣΟΥΛΗΣ ΓΕΩΡΓΙΟΣ του ΚΩΝ/ΝΟΥ
ΜΕΛΕΤΗ	ΣΤΡΑΤΑΚΟΥ ΦΩΤΕΙΝΗ
ΣΕΙΣ	"ΛΑΚΚΑ"-ΕΚΤΟΣ ΟΡΙΩΝ ΟΙΚΙΣΜΟΥ- Δ.Δ. ΔΑΦΝΙΟΥ ΔΗΜΟΥ ΚΡΟΚΩΝ
ΘΕΜΑ ΣΧΕΔΙΟΥ	ΤΟΠΟΓΡΑΦΙΚΟ ΔΙΑΓΡΑΜΜΑ
ΚΩΔΙΚΑΣ	1 : 500
ΧΡΩΝΟΣ ΜΕΛΕΤΗΣ	ΣΕΠΤΕΜΒΡΙΟΣ 2006
ΣΧΕΔΙΩΤΑ	ΔΡ. ΣΧΕΔΙΟΥ ΑΟ

ΚΩΔΙΚΑΣ Α. ΤΕΧΝΟΛΟΓΙΑ
 ΔΙΠΛ. ΑΤΥΠΩΣΗΣ ΤΟΠΟΓΡΑΦΙΚΩΝ ΜΕΛΕΤΩΝ
 ΑΡΧΙΤΕΚΤΟΝΙΚΩΝ ΕΡΓΩΝ
 ΜΕΛΕΤΕΣ, ΣΧΕΔΙΑΣΜΟΣ ΚΑΙ ΕΚΤΕΛΕΣΗ
 ΕΡΓΩΝ
 ΚΑΤΑΣΤΡΟΦΩΝ
 ΕΡΓΑ
 ΤΕΧΝΟΛΟΓΙΑ ΚΑΤΑ ΚΑΝΟΝΑ
 ΤΗΣ 10.10.1978

Αριθμ. 12147/2910

(2)

Κήρυξη ως αναδασωτέας έκτασης εμβαδού 1,350 στρεμμάτων που βρίσκεται στην περιοχή μεταξύ Θρόγανου και Δρογκαράτης Τοπικής Κοινότητας Χαλιωτών Δημοτικής Ενότητας Σάμης Δήμου Κεφαλονιάς Ν. Κεφ/νιάς.

Ο ΓΕΝΙΚΟΣ ΓΡΑΜΜΑΤΕΑΣ
ΑΠΟΚΕΝΤΡΩΜΕΝΗΣ ΔΙΟΙΚΗΣΗΣ
ΠΕΛΟΠΟΝΝΗΣΟΥ, ΔΥΤΙΚΗΣ ΕΛΛΑΔΑΣ ΚΑΙ ΙΟΝΙΟΥ

Έχοντας υπόψη:

1. Τις περί Διοικητικής αποκέντρωσης διατάξεις του Ν. 3200/55 (ΦΕΚ 97Α/55), όπως τροποποιήθηκε και συμπληρώθηκε μεταγενέστερα με το ΝΔ. 532/70.

2. Τις διατάξεις του άρθρου 117 παρ. 3 του Συντάγματος.

3. Τις διατάξεις του Ν. 998/79 (ΦΕΚ 289Α/79) «περί προστασίας δασών και δασικών εν γένει εκτάσεων της χώρας και συγκεκριμένα:

α) Του άρθρου 38 παρ. 1

β) Του άρθρου 41 παρ. 1 και 3

4. Τις διαταγές του Υπουργείου Γεωργίας αριθμ.

α) 160417/1180/8-7-1980 και

β) 182447/3049/24-9-1980

5. Τον Ν. 2218/13-6-1994 (ΦΕΚ90Α/1994) «Περί ίδρυσης Νομαρχιακής Αυτοδιοίκησης, τροποποίησης διατάξεων για την πρωτοβάθμια αυτοδιοίκηση και την περιφέρεια και άλλες διατάξεις» όπως τροποποιήθηκε μεταγενέστερα με τον Ν. 2240/16-9-94.

6. Τις διατάξεις του Ν. 3852/2010 (ΦΕΚ 87/Α/7-6-2010) «Νέα Αρχιτεκτονική της Αυτοδιοίκησης και της Αποκεντρωμένης Διοίκησης-Πρόγραμμα Καλλικράτης».

7. Τις διατάξεις του Π.Δ. 139/2010 (ΦΕΚ 232/Α/27.12.2010) «Οργανισμός της Αποκεντρωμένης Διοίκησης Πελοποννήσου, Δυτικής Ελλάδας και Ιονίου».

8. Τις διατάξεις του Ν. 3208/2003 (ΦΕΚ 303/Α/2003) «Προστασία των δασικών οικοσυστημάτων, κατάρτιση δασολογίου, ρύθμιση εμπραγμάτων δικαιωμάτων επί

δασών και δασικών εν γένει εκτάσεων και άλλες διατάξεις».

9. Την εισήγηση της Διεύθυνσης Δασών Κεφαλληνίας με αριθμ. 12145/2908/26-6-2013 με την οποία προτείνεται η κήρυξη ως αναδασωτέας, της αναφερόμενης στο θέμα έκτασης, αποφασίζουμε:

Κηρύσσουμε αναδασωτέα, με σκοπό τη διατήρηση του δασικού χαρακτήρα αυτής, τον αποκλεισμό διάθεσής της για άλλη χρήση και την αποκατάσταση της καταστραφείσας δασικής βλάστησης με φυσική ανανέωση, την έκταση που καταστράφηκε στις 5-4-2013 από πυρκαγιά εμβαδού ενός στρέμματος και τριακοσίων πενήντα τετραγωνικών μέτρων (1,350 στρ.) που βρίσκεται στην περιοχή μεταξύ Θρόγανου και Δρογκαράτης Τοπικής Κοινότητας Χαλιωτών Δημοτικής Ενότητας Σάμης Δήμου Κεφαλονιάς Ν. Κεφ/νιάς όπως προσδιορίζεται με διαγράμμιση στο συνημμένο απόσπασμα χάρτη Γ.Υ.Σ με αριθμ. 6124/5 κλίμακας 1.5000 το οποίο αποτελεί αναπόσπαστο μέρος της απόφασης αυτής και ορίζεται ως εξής:

Ανατολικά: αναδασωτέα δασική έκταση

Δυτικά: δασωμένη έκταση

Βόρεια: δασωμένη έκταση

Νότια: αναδασωτέα δασική έκταση.

Κατά της απόφασης αυτής δύναται να ασκηθεί αίτηση ακύρωσης ενώπιον του (οικείου) τριμελούς Διοικητικού Εφετείου εντός εξήντα ημερών από την επομένη της δημοσίευσης ή κοινοποίησής της.

Από τις διατάξεις της απόφασης αυτής δεν προκαλείται δαπάνη σε βάρος του Κρατικού Προϋπολογισμού.

Η απόφαση αυτή να δημοσιευθεί στην Εφημερίδα της Κυβερνήσεως.

Πάτρα, 4 Ιουλίου 2013

Ο Γενικός Γραμματέας
Αποκεντρωμένης Διοίκησης
ΕΜΜΑΝΟΥΗΛ ΑΓΓΕΛΑΚΑΣ

ΕΛΛΗΝΙΚΗ ΔΗΜΟΚΡΑΤΙΑ
 ΑΠΟΚΕΝΤΡΩΜΕΝΗ ΔΙΟΙΚΗΣΗ
 ΠΕΛΛΗΝΗΣΟΥ-ΔΥΤΙΚΗΣ ΕΛΛΑΔΟΣ & ΙΟΝΙΟΥ
 ΓΕΝΙΚΗ ΔΙΕΥΘΥΝΣΗ ΔΑΣΩΝ &
 ΑΓΡΟΤΙΚΩΝ ΥΠΟΘΕΣΕΩΝ
 Δ/ΝΣΗ ΣΥΝΤΟΝΙΣΜΟΥ & ΕΠΙΘΕΩΡΗΣΗΣ
 ΔΑΣΩΝ
 Δ/ΝΣΗ ΔΑΣΩΝ ΚΕΦ/ΝΙΑΣ

Ανήκει στην αριθμ. : 12147/2910/4-7-2013
 Απόφαση Γ.Γ.Α.Δ.Π.Δ.Ε. & Ι

ΕΘΝΙΚΟ ΤΥΠΟΓΡΑΦΕΙΟ

Για τεχνικούς λόγους στο σχεδιάγραμμα,
 έγινε σμίκρυνση, κατά ποσοστό 87%

ΑΠΟΣΠΑΣΜΑ ΧΑΡΤΗ Γ.Υ.Σ. 6124/5

ΔΗΜΟΣ : Κεφαλονιάς
 περιοχή μεταξύ Θρόγανου και Δρογκαράτης Τοπικής Κοινότητας
 Χαλιωτάτων Δημοτικής Ενότητας Σάμης
 ΚΛΙΜΑΚΑ : 1 : 5.000

**ΠΙΝΑΚΑΣ
 ΣΥΝΤΕΤΑΓΜΕΝΩΝ ΕΙΣΤΑ**

- X=205114.7256 Y=4236667.4885
- X=205094.8939 Y=4236668.3121
- X=205091.8751 Y=4236644.1623
- X=205094.2911 Y=4236640.5383
- X=205102.2832 Y=4236630.1460
- X=205112.0000 Y=4236618.0000
- X=205108.9813 Y=4236611.9625
- X=205113.0062 Y=4236600.8939
- X=205126.8515 Y=4236603.8607
- X=205124.4624 Y=4236623.7923
- X=205120.3186 Y=4236641.3306
- X=205115.1950 Y=4236663.0159
- X=205114.7256 Y=4236667.4885
- X=205094.8939 Y=4236668.3121



ΥΠΟΜΝΗΜΑ :

Καμένη δασική έκταση εμβαδού 1.350 στρεμ. που κηρύσσεται αναδασωτέα

Αργοστόλι 21 - 6 - 2013

- Η -
 ΣΥΝΤΑΚΤΗΣ

Ντε-Ροζάριο Φράγκικα Ουίνουσι
 ΔΑΣΟΠΟΝΟΣ

ΘΕΩΡΗΘΗΚΕ

Αργοστόλι 26-6-2013

Με Εντολή Γ.Γ.Α.Δ.Π.Δ.Ε. & Ι

Η Δ/ΝΤΡΙΑ ΔΑΣΩΝ

ANNA ΛΥΤΡΑ
 ΔΑΣΟΛΟΓΟΣ

ΘΕΩΡΗΘΗΚΕ

Πάτρα ... 4 - 7 - 2013

Ο ΓΕΝΙΚΟΣ ΓΡΑΜΜΑΤΕΑΣ
 ΑΠΟΚΕΝΤΡΩΜΕΝΗΣ ΔΙΟΙΚΗΣΗΣ
 ΠΕΛΛΗΝΗΣΟΥ-ΔΥΤΙΚΗΣ ΕΛΛΑΔΟΣ
 & ΙΟΝΙΟΥ

ΕΜΜΑΝΟΥΗΛ ΑΓΓΕΛΑΚΑΣ



Αριθμ. 12183/2926

(3)

Κήρυξη ως αναδασωτέας έκτασης εμβαδού 1,300 στρεμμάτων που βρίσκεται στην περιοχή Άβυθος Τοπικής Κοινότητας Πυργίου Δημοτικής Ενότητας Σάμης Δήμου Κεφαλονιάς Ν. Κεφ/νιας.

Ο ΓΕΝΙΚΟΣ ΓΡΑΜΜΑΤΕΑΣ
ΑΠΟΚΕΝΤΡΩΜΕΝΗΣ ΔΙΟΙΚΗΣΗΣ
ΠΕΛΟΠΟΝΝΗΣΟΥ, ΔΥΤΙΚΗΣ ΕΛΛΑΔΑΣ ΚΑΙ ΙΟΝΙΟΥ

Έχοντας υπόψη:

1. Τις περί Διοικητικής αποκέντρωσης διατάξεις του Ν. 3200/55 (ΦΕΚ 97Α/55), όπως τροποποιήθηκε και συμπληρώθηκε μεταγενέστερα με το ΝΔ. 532/70.

2. Τις διατάξεις του άρθρου 117 παρ. 3 του Συντάγματος.

3. Τις διατάξεις του Ν. 998/79 (ΦΕΚ 289Α/79) «περί προστασίας δασών και δασικών εν γένει εκτάσεων της χώρας και συγκεκριμένα:

α) Του άρθρου 38 παρ. 1

β) Του άρθρου 41 παρ. 1 και 3

4. Τις διαταγές του Υπουργείου Γεωργίας αριθμ.

α) 160417/1180/8-7-1980 και

β) 182447/3049/24-9-1980

5. Τον Ν. 2218/13-6-1994 (ΦΕΚ 90Α/1994) «Περί ίδρυσης Νομαρχιακής Αυτοδιοίκησης, τροποποίησης διατάξεων για την πρωτοβάθμια αυτοδιοίκηση και την περιφέρεια και άλλες διατάξεις» όπως τροποποιήθηκε μεταγενέστερα με τον Ν. 2240/16-9-94.

6. Τις διατάξεις του Ν. 3852/2010 (ΦΕΚ 87/Α/7-6-2010) «Νέα Αρχιτεκτονική της Αυτοδιοίκησης και της Αποκεντρωμένης Διοίκησης-Πρόγραμμα Καλλικράτης».

7. Τις διατάξεις του Π.Δ. 139/2010 (ΦΕΚ 232/Α/27-12-2010) «Οργανισμός της Αποκεντρωμένης Διοίκησης Πελοποννήσου Δυτικής Ελλάδας και Ιονίου».

8. Τις διατάξεις του Ν. 3208/2003 (ΦΕΚ 303/Α/2003) «Προστασία των δασικών οικοσυστημάτων, κατάρτιση δασολογίου, ρύθμιση εμπραγμάτων δικαιωμάτων επί

δασών και δασικών εν γένει εκτάσεων και άλλες διατάξεις».

9. Την εισήγηση της Διεύθυνσης Δασών Κεφαλληνίας με αριθμ. 12181/2924/26-6-3013 με την οποία προτείνεται η κήρυξη ως αναδασωτέας, της αναφερόμενης στο θέμα έκτασης, αποφασίζουμε:

Κηρύσσουμε αναδασωτέα, με σκοπό τη διατήρηση του δασικού χαρακτήρα αυτής, τον αποκλεισμό διάθεσής της για άλλη χρήση και την αποκατάσταση της καταστραφείσας δασικής βλάστησης με φυσική αναγέννηση, την έκταση που καταστράφηκε στις 5-4-2013 από πυρκαγιά, εμβαδού ενός στρέμματος και τριακοσίων τετραγωνικών μέτρων (1,300 στρ.) που βρίσκεται στην περιοχή Άβυθος Τοπικής Κοινότητας Πυργίου Δημοτικής Ενότητας Σάμης Δήμου Κεφαλονιάς Ν. Κεφ/νιας όπως προσδιορίζεται με διαγράμμιση στο συνημμένο απόσπασμα χάρτη Γ.Υ.Σ. κλίμακας 1:5000 το οποίο αποτελεί αναπόσπαστο μέρος της απόφασης αυτής και ορίζεται ως εξής:

Ανατολικά: δασωμένη έκταση και ελαιώνας

Δυτικά: δασωμένη έκταση

Βόρεια: δασωμένη έκταση και ελαιώνας

Νότια: δασωμένη έκταση

Κατά της απόφασης αυτής δύναται να ασκηθεί αίτηση ακύρωσης ενώπιον του (οικείου) τριμελούς Διοικητικού Εφετείου εντός εξήντα ημερών από την επομένη της δημοσίευσης ή κοινοποίησής της.

Από τις διατάξεις της απόφασης αυτής δεν προκαλείται δαπάνη σε βάρος του Κρατικού Προϋπολογισμού.

Η απόφαση αυτή να δημοσιευθεί στην Εφημερίδα της Κυβερνήσεως.

Πάτρα, 4 Ιουλίου 2013

Ο Γενικός Γραμματέας
Αποκεντρωμένης Διοίκησης
ΕΜΜΑΝΟΥΗΛ ΑΓΓΕΛΑΚΑΣ

ΕΛΛΗΝΙΚΗ ΔΗΜΟΚΡΑΤΙΑ
 ΑΠΟΚΕΝΤΡΩΜΕΝΗ ΔΙΟΙΚΗΣΗ
 ΠΕΛΛΗΝΗΣΟΥ-ΔΥΤΙΚΗΣ ΕΛΛΑΔΟΣ & ΙΟΝΙΟΥ
 ΓΕΝΙΚΗ ΔΙΕΥΘΥΝΣΗ ΔΑΣΩΝ &
 ΑΓΡΟΤΙΚΩΝ ΥΠΟΘΕΣΕΩΝ
 Δ/ΝΣΗ ΣΥΝΤΟΝΙΣΜΟΥ & ΕΠΙΘΕΩΡΗΣΗΣ
 ΔΑΣΩΝ
 Δ/ΝΣΗ ΔΑΣΩΝ ΚΕΦΟΝΙΑΣ

Ανήκει στην αριθμ. : 12183/2226/4-7-2013
 Απόφαση Γ.Γ.Α.Π.Δ.Ε. & Ι.

ΕΘΝΙΚΟ ΤΥΠΟΓΡΑΦΕΙΟ
 Για τεχνικούς λόγους στο σχεδιάγραμμα,
 έγινε σμίκρυνση, κατά ποσοστό **87%**

ΑΠΟΣΠΑΣΜΑ ΧΑΡΤΗ Γ.Υ.Σ. 6124/5
 ΔΗΜΟΣ : Κεφαλονιάς
 περιοχή Άβυθος Τοπικής Κοινότητας Πυργίου Δημοτικής
 Ενότητας Σάμης
 ΚΑΙΜΑΚΑ : 1:5.000

**ΠΙΝΑΚΑΣ
 ΣΥΝΤΕΤΛΑΙΓΜΕΝΩΝ ΕΙΣΑ**

- X=209512.1297 Y=4233377.5321
- X=209506.8658 Y=4233387.7032
- X=209497.0409 Y=4233384.8974
- X=209480.1974 Y=4233383.4945
- X=209470.0214 Y=4233382.4422
- X=209458.0908 Y=4233373.6741
- X=209457.7397 Y=4233372.9727
- X=209485.8119 Y=4233350.1753
- X=209501.6023 Y=4233350.8767
- X=209512.1297 Y=4233377.5321
- X=209512.1297 Y=4233377.5321



ΥΠΟΜΝΗΜΑ :

Καμένη δασική έκταση επιφάνειας 1.300 στρεμ. που κηρύσσεται αναδασωτέα

Αργοστόλι 26- 6-2013

- Η -
 ΣΥΝΤΑΚΤΗΣ

Ντε-Ροζάριο Φραγκίσκος Ουίνσαμ
 ΔΑΣΟΠΟΝΟΣ

ΘΕΩΡΗΘΗΚΕ

Αργοστόλι 26-6-2013

Με Εντολή Γ.Γ.Α.Π.Δ.Ε. & Ι.
 Η Δ/ΝΤΡΙΑ ΔΑΣΩΝ

ANNA ΛΥΡΑ
 ΔΑΣΟΛΟΓΟΣ

ΘΕΩΡΗΘΗΚΕ

Πάτρα 26-7-2013

Ο ΓΕΝΙΚΟΣ ΓΡΑΜΜΑΤΕΑΣ
 ΑΠΟΚΕΝΤΡΩΜΕΝΗΣ ΔΙΟΙΚΗΣΗΣ
 ΠΕΛΛΗΝΗΣΟΥ-ΔΥΤΙΚΗΣ ΕΛΛΑΔΟΣ
 & ΙΟΝΙΟΥ

ΕΜΜΑΝΟΥΗΛ ΑΓΓΕΛΑΚΑΣ



* 0 4 0 0 4 1 4 0 9 0 8 1 3 0 0 0 8 *

ΑΠΟ ΤΟ ΕΘΝΙΚΟ ΤΥΠΟΓΡΑΦΕΙΟ

ΚΑΠΟΔΙΣΤΡΙΟΥ 34 * ΑΘΗΝΑ 104 32 * ΤΗΛ. 210 52 79 000 * FAX 210 52 21 004