



ΕΦΗΜΕΡΙΣ ΤΗΣ ΚΥΒΕΡΝΗΣΕΩΣ

ΤΗΣ ΕΛΛΗΝΙΚΗΣ ΔΗΜΟΚΡΑΤΙΑΣ

ΤΕΥΧΟΣ ΤΕΤΑΡΤΟ

Αρ. Φύλλου 41

8 Φεβρουαρίου 2007

ΠΕΡΙΕΧΟΜΕΝΑ

ΑΠΟΦΑΣΕΙΣ

Κήρυξη ως αναδασωτέας έκτασης εμβαδού 65,500 στρ. στη θέση «Παλάτι» Περιφέρειας Δήμου Κορωπίου του Νομού Αττικής.....	1
Κήρυξη ως αναδασωτέας έκτασης εμβαδού 8,214 στρ. στη θέση «Λομβάρδα» Περιφέρειας Δήμου Κορωπίου του Νομού Αττικής.....	2
Κήρυξη ως αναδασωτέας έκτασης εμβαδού 0,17388 στρ. στη θέση «Λαπούτσι -Γκράβα» Χαμολιάς Περιφέρειας Δήμου Μαρκοπούλου Μεσογαίας του Νομού Αττικής.....	3
Κήρυξη ως αναδασωτέας έκτασης εμβαδού 2,700 στρ. στη θέση «Δέση» Περιφέρειας του Δήμου Γέρακα του Νομού Αττικής.....	4

ΑΠΟΦΑΣΕΙΣ

Αριθμ. 5111/ΠΕ (1) Κήρυξη ως αναδασωτέας έκτασης εμβαδού 65,500 στρ. στη θέση «Παλάτι» Περιφέρειας Δήμου Κορωπίου του Νομού Αττικής.

Ο ΓΕΝΙΚΟΣ ΓΡΑΜΜΑΤΕΑΣ ΠΕΡΙΦΕΡΕΙΑΣ ΑΤΤΙΚΗΣ

Έχοντας υπόψη:

1. Τις διατάξεις:

α) Του άρθρου 117 παρ. 3 του Συντάγματος της Ελλάδος.

β) Του ν. 3200/1955 «περί διοικητικής αποκεντρώσεως» όπως αυτές τροποποιήθηκαν μεταγενέστερα.

γ) Του ν. 2503/1997 «Διοίκηση, οργάνωση, στελέχωση της Περιφέρειας κλπ»

δ) Του ν. 998/1979 «Περί προστασίας των Δασών και των Δασικών εν γένει εκτάσεων της Χώρας και ειδικότερα:

δα) Του άρθρου 41 παρ. 1

δβ) Του άρθρου 38 παρ. 1

ε) Του ν. 3208/2003 «Περί Προστασίας δασικών οικοσυστημάτων κτλ».

2. Την υπ' αριθμ. 8490/14.11.2006 πρόταση του αρμοδίου Δασαρχείου Πεντέλης σχετικά με την κήρυξη ως αναδασωτέας της αναφερόμενης στο θέμα έκτασης, αποφασίζουμε:

Κηρύσσουμε ως αναδασωτέα Δημόσια δασική έκταση εμβαδού 65,500 στρ. (εξήντα πέντε στρεμμάτων και πεντακοσίων χιλιοστών του στρέμματος) που βρίσκεται στη θέση «Παλάτι» Περιφέρειας Δήμου Κορωπίου του Νομού Αττικής, η οποία απεικονίζεται με στοιχεία οριογραμμής «Α,Β,Γ,Δ,Ε,Ζ,Η,Θ,Ι,Κ,Α,Μ,Ν,Α» στο προσαρτημένο στην παρούσα απόφασή μας διάγραμμα, το οποίο αποτελεί αναπόσπαστο μέρος αυτής και έχει όρια:

Ανατολικά: Με Δημόσια δασική έκταση.

Δυτικά: Με Δημόσια δασική έκταση.

Βόρεια: Με Δημόσια δασική έκταση.

Νότια: Με Δημόσια δασική έκταση.

Σκοποί της κήρυξης της ανωτέρω έκτασης ως αναδασωτέας είναι, η διατήρηση του δασικού χαρακτήρα αυτής, ο αποκλεισμός διάθεσής της για άλλη χρήση και η αποκατάσταση της καταστραφείσης στις 21 Ιουλίου του έτους 2006 από πυρκαγιά δασικής βλάστησης αποτελούμενης από σχίνα, πουρνάρια, άρκευθους, πεύκα και κυπαρίσσια με ποσοστό κάλυψης >25%.

Η απόφαση αυτή να δημοσιευθεί στην Εφημερίδα της Κυβερνήσεως.

Αγία Παρασκευή, 24 Ιανουαρίου 2007

Ο Γενικός Γραμματέας Περιφέρειας
ΧΑΡΑΛΑΜΠΟΣ ΜΑΝΙΑΤΗΣ

Αριθμ. 5110/ΠΕ

(2)

Κήρυξη ως αναδασωτέας έκτασης εμβαδού 8,214 στρ. στη θέση «Λομβάρδα» Περιφέρειας Δήμου Κορωπίου του Νομού Αττικής.

Ο ΓΕΝΙΚΟΣ ΓΡΑΜΜΑΤΕΑΣ ΠΕΡΙΦΕΡΕΙΑΣ ΑΤΤΙΚΗΣ

Έχοντας υπόψη:

1. Τις διατάξεις:

α) Του άρθρου 117 παρ. 3 του Συντάγματος της Ελλάδος.

β) Του ν. 3200/1955 «περί διοικητικής αποκεντρώσεως» όπως αυτές τροποποιήθηκαν μεταγενέστερα.

γ) Του ν. 2503/1997 «Διοίκηση, οργάνωση, στελέχωση της Περιφέρειας κλπ»

δ) Του ν. 998/1979 «Περί προστασίας των Δασών και των Δασικών εν γένει εκτάσεων της Χώρας και ειδικότερα:

δα) Του άρθρου 41 παρ. 1

δβ) Του άρθρου 38 παρ. 1

ε) Του ν. 3208/2003 «Περί Προστασίας δασικών οικοσυστημάτων κτλ» 2- Την αριθ. 8004/14.11.2006 πρόταση του αρμοδίου Δασαρχείου Πεντέλης σχετικά με την κήρυξη ως αναδασωτέας της αναφερόμενης στο θέμα έκτασης, αποφασίζουμε:

Κηρύσσουμε ως αναδασωτέα δημόσια δασική έκταση εμβαδού 8,214 στρ. (οκτώ στρεμμάτων και διακοσίων δε-

κατεσσάρων χιλιοστών του στρέμματος) που βρίσκεται στην θέση «Λομβάρδα» Περιφέρειας Δήμου Κορωπίου του Νομού Αττικής, η οποία απεικονίζεται με στοιχεία οριογραμμής «Α,Β,Γ,Δ,Ε,Ζ,Η,Θ,Ι,Κ,Λ,Π,Ρ,Σ,Τ,Υ,Φ,Χ,Ψ,Ω,α,Μ, Ν,Ξ,Ο,Α » στο προσαρτημένο στη παρούσα απόφασή μας διάγραμμα, το οποίο αποτελεί αναπόσπαστο μέρος αυτής και έχει όρια:

Ανατολικά: Με Δημόσια δασική έκταση.

Δυτικά: Με Δημόσια δασική έκταση.

Βόρεια: Με αγροτική έκταση και τμήμα Δημόσια δασική έκταση.

Νότια: Με Δημόσια δασική έκταση.

Σκοποί της κήρυξης της ανωτέρω έκτασης ως αναδασωτέας είναι, η διατήρηση του δασικού χαρακτήρα αυτής, ο αποκλεισμός διάθεσής της για άλλη χρήση και η αποκατάσταση της καταστραφείσης στις 4 Ιουνίου του έτους 2006 από πυρκαγιά δασικής βλάστησης αποτελούμενης από σχίνα και πουρνάρια με ποσοστό κάλυψης >25%.

Η απόφαση αυτή να δημοσιευθεί στην Εφημερίδα της Κυβερνήσεως.

Αγία Παρασκευή, 24 Ιανουαρίου 2007

Ο Γενικός Γραμματέας Περιφέρειας
ΧΑΡΑΛΑΜΠΟΣ ΜΑΝΙΑΤΗΣ

ΑΠΟΤΥΠΩΣΗ ΚΑΘΙΣΑΣ ΕΚΤΑΣΗΣ

ΑΡ.ΦΥΛΛΟΥ Γ.Υ.Σ: 6466/7
ΚΛΙΜΑΚΑ: 1:5000

ΕΘΝΙΚΟ ΤΥΠΟΓΡΑΦΕΙΟ
Για τεχνικούς λόγους στο σχεδιάγραμμα έγινε σμίκρυνση κατά ποσοστό 78 %

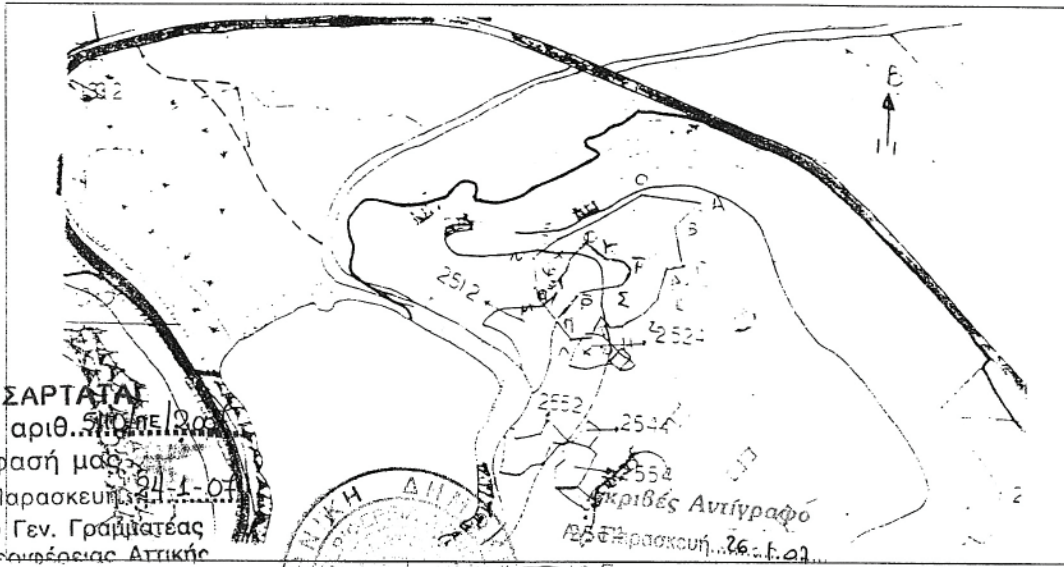

ΠΡΟΣΑΡΤΑΤΑ
Στην αριθ. 510/06/2006
απόφασή μας
αγ. Παρασκευής 14-11-2006
Ο Γεν. Γραμματέας
Δασοφύλαξης Αττικής

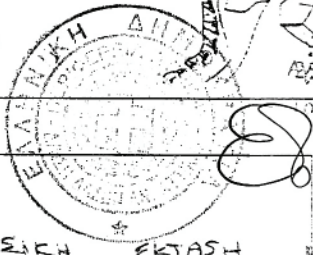

Τ.Υ.
ΧΑΡΑΛΑΜΠΟΣ ΜΑΝΙΑΤΗΣ

Ακριβές Αντίγραφο
15 Σεπτεμβρίου 2006
Γραφείο Γραμματέας

ΔΗΜΟΣΙΑ ΔΑΣΙΚΗ ΕΚΤΑΣΗ

ΤΟΠΟΓΡΑΦΙΚΟ ΔΙΑΓΡΑΜΜΑ
ΔΗΜΟΣΙΑΣ ΔΑΣΙΚΗΣ ΕΚΤΑΣΗΣ
Ευάγ. ΠΟΛ.ΚΑΗΚΕ ΚΑΙ ΠΡΕΠΕΙ ΝΑ
ΚΗΡΥΧΘΕΙ ΑΝΑΔΑΣΩΤΕΑ

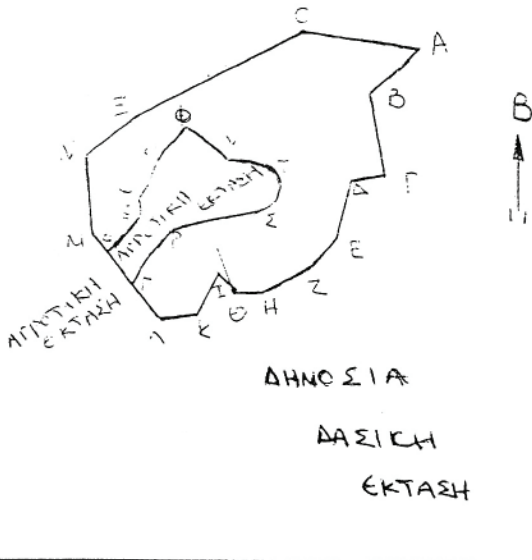

ΔΗΜΟΣΙΑ
ΔΑΣΙΚΗ
ΕΚΤΑΣΗ

Ημερομηνία πυρκαγιάς: 04/06/2006

Εμβαδόν δασικής έκτασης: 8,214 στρ
ΠΡΟΣΑΡΤΑΤΑ

Κλίμακα: 1:2500
Επιστολή υπ. αριθ. 8004/14-11-2006
πρόταση του Δασαρχείου Πεντέλης
Δήμος: Κρωπίας Γέρακας 14-11-2006

Θέση: Λομβάρδα

Ημερομηνία: 07/06/2006

Η Δασονόμος

Ντίνα Ζωή
Δασονόμος

Αριθμ. 4290/ΠΕ

(3)

Κήρυξη ως αναδασωτέας έκτασης εμβαδού 0,17388 στρ. στη θέση «Λαπούτσι -Γκράβα» Χαμολιάς Περιφέρειας Δήμου Μαρκοπούλου Μεσογαίας του Νομού Αττικής.

Ο ΓΕΝΙΚΟΣ ΓΡΑΜΜΑΤΕΑΣ ΠΕΡΙΦΕΡΕΙΑΣ ΑΤΤΙΚΗΣ

Έχοντας υπόψη:

1. Τις διατάξεις:

α) Του άρθρου 117 Παρ. 3 του Συντάγματος της Ελλάδος.

β) Του ν. 3200/1955 «περί διοικητικής αποκεντρώσεως» όπως αυτές τροποποιήθηκαν μεταγενέστερα.

γ) Του ν. 2503/1997 «Διοίκηση, οργάνωση, στελέχωση της Περιφέρειας κλπ».

δ) Του ν. 998/1979 «Περί προστασίας των Δασών και των Δασικών εν γένει εκτάσεων της Χώρας και ειδικότερα:

δα) Του άρθρου 41 παρ. 1

δβ) Του άρθρου 38 παρ. 1

ε) Του ν. 3208/2003 «Περί Προστασίας δασικών οικοσυστημάτων κτλ» 2.- Τις εξής διαταγές του Υπουργείου Γεωργίας:

α) 160417/1180/9.7.1980

β) 182447/3049/24.9.1980

3. Την υπ' αριθμ. 9564/21.10.2005 πρόταση του αρμοδίου Δασαρχείου Πεντέλης σχετικά με την κήρυξη ως αναδασωτέας της αναφερόμενης στο θέμα έκτασης, καθώς και την υπ' αριθμ. 2105/9.10.2006 συμπληρωματική πρόταση του ιδίου Δασαρχείου, αποφασίζουμε:

Κηρύσσουμε ως αναδασωτέα ιδιωτική δασική έκταση (δάσος) εμβαδού 0,17388 στρ. (δεκαεφτά χιλιάδες

και τριακόσια ογδόντα οκτώ εκατοντάκις χιλιοστών του στρέμματος) που βρίσκεται στην θέση «Λαπούτσι - Γκράβα» Χαμολιάς Περιφέρειας Δήμου Μαρκοπούλου Μεσογαίας του Νομού Αττικής, η οποία απεικονίζεται με στοιχεία οριογραμμής «Α,Β,Γ,Δ,Α» στο προσαρτημένο στη παρούσα απόφασή μας διάγραμμα, το οποίο αποτελεί αναπόσπαστο μέρος αυτής και έχει όρια:

Ανατολικά: Με ιδιωτικό δάσος χαλεπίου πεύκης (ΜΑΡΚΟ).

Δυτικά: Με ιδιωτικό δάσος χαλεπίου πεύκης (ΜΑΡΚΟ).

Βόρεια: Με ιδιωτικό δάσος χαλεπίου πεύκης (ΜΑΡΚΟ).

Νότια: Με ιδιωτικό δάσος χαλεπίου πεύκης (ΜΑΡΚΟ).

Σκοποί της κήρυξης της ανωτέρω έκτασης ως αναδασωτέας είναι, η διατήρηση του δασικού χαρακτήρα αυτής, ο αποκλεισμός διάθεσής της για άλλη χρήση και η αποκατάσταση της καταστραφείσης κατά το χρονικό διάστημα μετά το έτος 1945 έως και σήμερα από εκχέρσωση δασικής βλάστησης αποτελούμενης από χαλέπιο πεύκη και πουρνάρι με ποσοστό κάλυψης 35%-40% στον ανώροφο και >25% στον υπόροφο, αποτελούσης τμήμα ευρύτερης και μεγαλύτερης των 3,00 στρεμμάτων έκτασης δασικού χαρακτήρα.

Η απόφαση αυτή να δημοσιευθεί στην Εφημερίδα της Κυβερνήσεως.

Αγία Παρασκευή, 24 Ιανουαρίου 2007

Ο Γενικός Γραμματέας Περιφέρειας
ΧΑΡΑΛΑΜΠΟΣ ΜΑΝΙΑΤΗΣ

ΔΑΣΟΝΟΜΕΛΟ
ΜΑΡΚΟΠΟΥΛΟΥ

ΤΟΠΟΓΡΑΦΙΚΟ ΔΙΑΓΡΑΜΜΑ
ΜΕ ΑΠΟΣΠΑΣΜΑ ΠΙΝΑΚΙΔΑΣ Γ.Υ.Σ.
ΔΑΣΙΚΗΣ ΕΚΤΑΣΗΣ ΠΟΥ ΚΑΤΑΛΗΦΘΗΚΕ

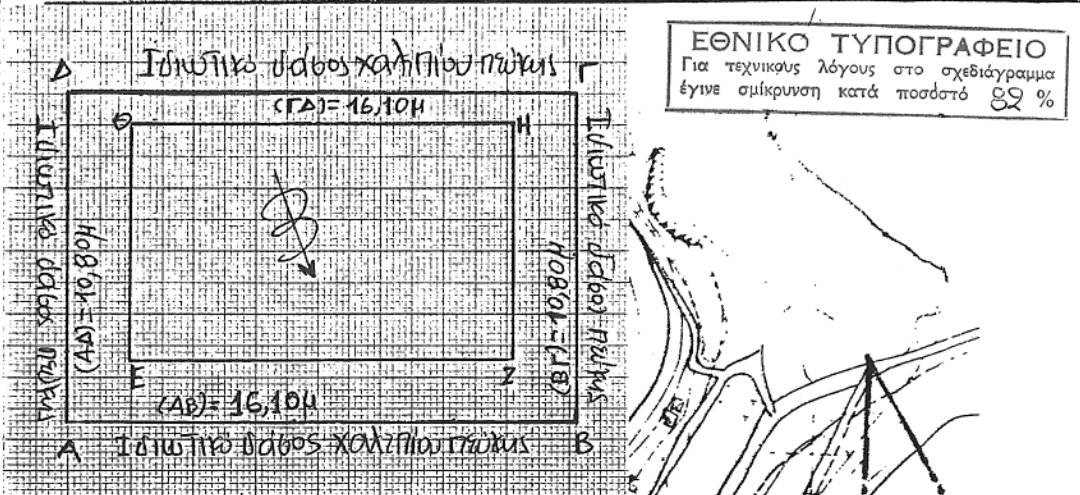

ΕΘΝΙΚΟ ΤΥΠΟΓΡΑΦΕΙΟ
Για τεχνικούς λόγους στο σχεδιάγραμμα
έγινε σμίκρυνση κατά ποσοστό 82 %

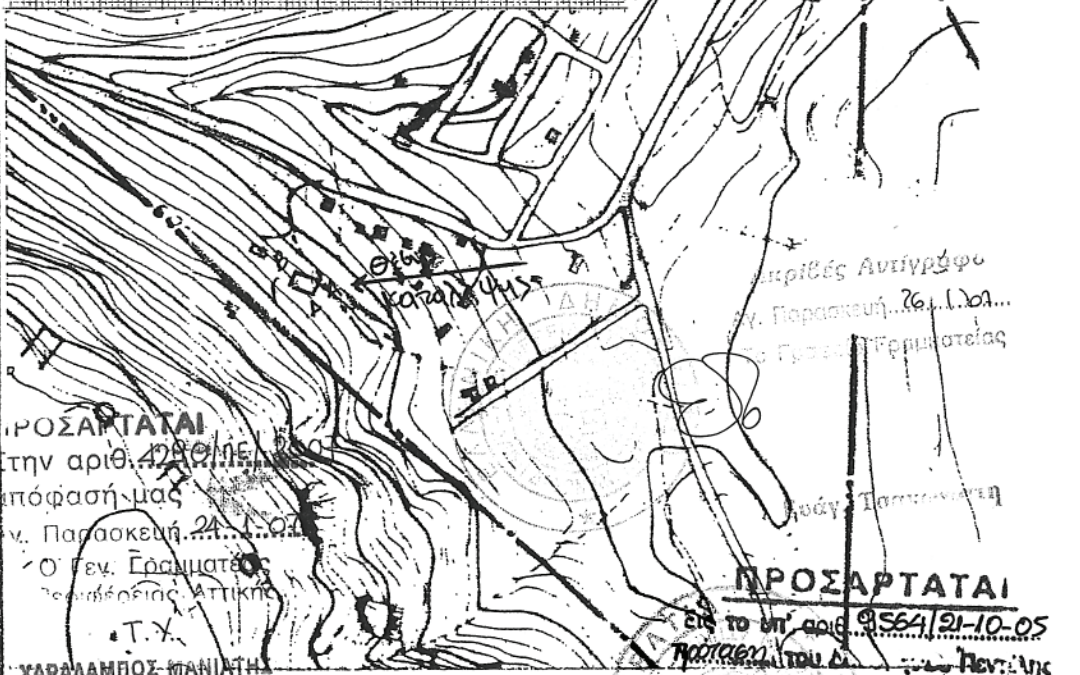

ΠΡΟΣΑΡΤΑΤΑΙ
την αριθ. 4290/15...
απόφασή μας
μ. Παρασκευή 24... 1... 05
Ο Γεν. Γραμματέας
Περιφέρειας Αττικής
Τ.Χ.
ΧΑΡΑΛΑΜΠΟΣ ΜΑΝΙΩΤΗΣ

Ακριβές Αντίγραφο
μ. Παρασκευή 26... 1... 05
μ. Γραφείο Γραμματείας
μ. Τμήμα Τεκμηρίωσης
ΠΡΟΣΑΡΤΑΤΑΙ
εις το υπ' αριθ. 9564/21-10-05
πρωτόκολλο του Δ. Πεντέλης
Γέρακας 21-10-2005

ΥΠΟΜΝΗΜΑ

ΧΑΡΤΗΣ: 645718
ΘΕΣΗ: "Γέρακα-Λαπούτι", Χαμολιάς Μαρκόπουλου
ΣΤΟΙΧΕΙΑ: ΑΒΓΔΑ: Ιδιωτικό ύψος χαλιπιού πλώσι, πω αλλατε χρώμι υπό χρ. Γιώτη
ΕΜΒΑΔΟΝ: 0, 173.88 στρ4
ΚΛΙΜΑΚΕΣ: Πινακίδας 1:5.000
 Διαγράμματος 1:200
ΕΣΗΘΕ: Αυθιρση πλάκα ορόφου
 από 41920, ημερ. 12x5, 50μ

Δασάρχης
ΔΗΜΗΤΡΙΟΣ ΝΤΙΝΟΚΑΣ
ΔΑΣΟΛΟΓΟΣ με βαθμό Δ/ΝΤΗ
Μαρκόπουλο, Δεκέμβριος '03
Ο Δασάρχης
Κωνσταντίνος Κανελλόπουλος
Δασπόνος



20/03

Αριθμ. 4870/ΠΕ

(4)

Κήρυξη ως αναδασωτέας έκτασης εμβαδού 2,700 στρ. στη θέση «Δέση» Περιφέρειας του Δήμου Γέρακα του Νομού Αττικής.

Ο ΓΕΝΙΚΟΣ ΓΡΑΜΜΑΤΕΑΣ ΠΕΡΙΦΕΡΕΙΑΣ ΑΤΤΙΚΗΣ

Έχοντας υπόψη:

1. Τις διατάξεις:

α) Του άρθρου 117 παρ. 3 του Συντάγματος της Ελλάδος.

β) Του ν. 3200/1955 «περί διοικητικής αποκεντρώσεως» όπως αυτές τροποποιήθηκαν μεταγενέστερα.

γ) Του ν. 2503/1997 «Διοίκηση, οργάνωση, στελέχωση της Περιφέρειας κλπ».

δ) Του ν. 998/1979 «Περί προστασίας των Δασών και των Δασικών εν γένει εκτάσεων της Χώρας και ειδικότερα:

δα) Του άρθρου 41 παρ. 1

δβ) Του άρθρου 38 παρ. 1

ε) Του ν. 3208/2003 «Περί προστασίας δασικών οικοσυστημάτων κτλ» 3. Την αριθ. 5464/16.6.2006 πρόταση του αρμόδιου Δασαρχείου Πεντέλης σχετικά με την κήρυξη ως αναδασωτέας της αναφερόμενης στο θέμα έκτασης, όπως επαναλήφθηκε στο ορθό στις 10.11.2006 με την υπ' αριθμ. 5464/16.6.2006 πρόταση του ιδίου Δασαρχείου, αποφασίζουμε:

Κηρύσσουμε ως αναδασωτέα Δημόσια δασική έκταση (δάσος) εμβαδού 2,700 στρ. (δύο στρεμμάτων και

επτακοσίων χιλιοστών του στρέμματος) που βρίσκεται στη θέση «Δέση» Περιφέρειας του Δήμου Γέρακα του Νομού Αττικής, η οποία απεικονίζεται με στοιχεία οριογραμμής «Σ,Τ,Υ,Φ,Χ,Ν,Ξ,Ο,Π,Ρ,Σ» στο προσαρτημένο στην παρούσα απόφασή μας διάγραμμα, η οποία αποτελεί αναπόσπαστο μέρος αυτής και έχει όρια:

Ανατολικά: Με δημόσιες δασικές εκτάσεις.

Δυτικά: Με δημόσιες δασικές εκτάσεις.

Βόρεια: Με δημόσιες δασικές εκτάσεις.

Νότια: Με δημόσιες δασικές εκτάσεις.

Σκοποί της κήρυξης της ανωτέρω έκτασης ως αναδασωτέας είναι, η διατήρηση του δασικού χαρακτήρα αυτής, ο αποκλεισμός διάθεσής της για άλλη χρήση και η αποκατάσταση της καταστραφείσης κατά το χρονικό διάστημα του Α΄ δεκαπενθημέρου του μηνός Απριλίου του έτους 2004 από εκχέρσωση θαμνώδους δασικής βλάστησης αποτελούμενης από σχίνα και πουρνάρια τα οποία είχαν αναπτυχθεί μετά την πυρκαγιά της 1.8.1998, εξαιτίας της οποίας η εν λόγω έκταση είχε κηρυχθεί αναδασωτέα με την υπ' αριθμ. 5174/29.12.1998 απόφαση του Γεν. Γραμ. Περ. Αττικής, αποτελούσης τμήμα ευρύτερης έκτασης δασικού χαρακτήρα.

Η απόφαση αυτή να δημοσιευθεί στην Εφημερίδα της Κυβερνήσεως.

Αγία Παρασκευή, 24 Ιανουαρίου 2007

Ο Γενικός Γραμματέας Περιφέρειας
ΧΑΡΑΛΑΜΠΟΣ ΜΑΝΙΑΤΗΣ

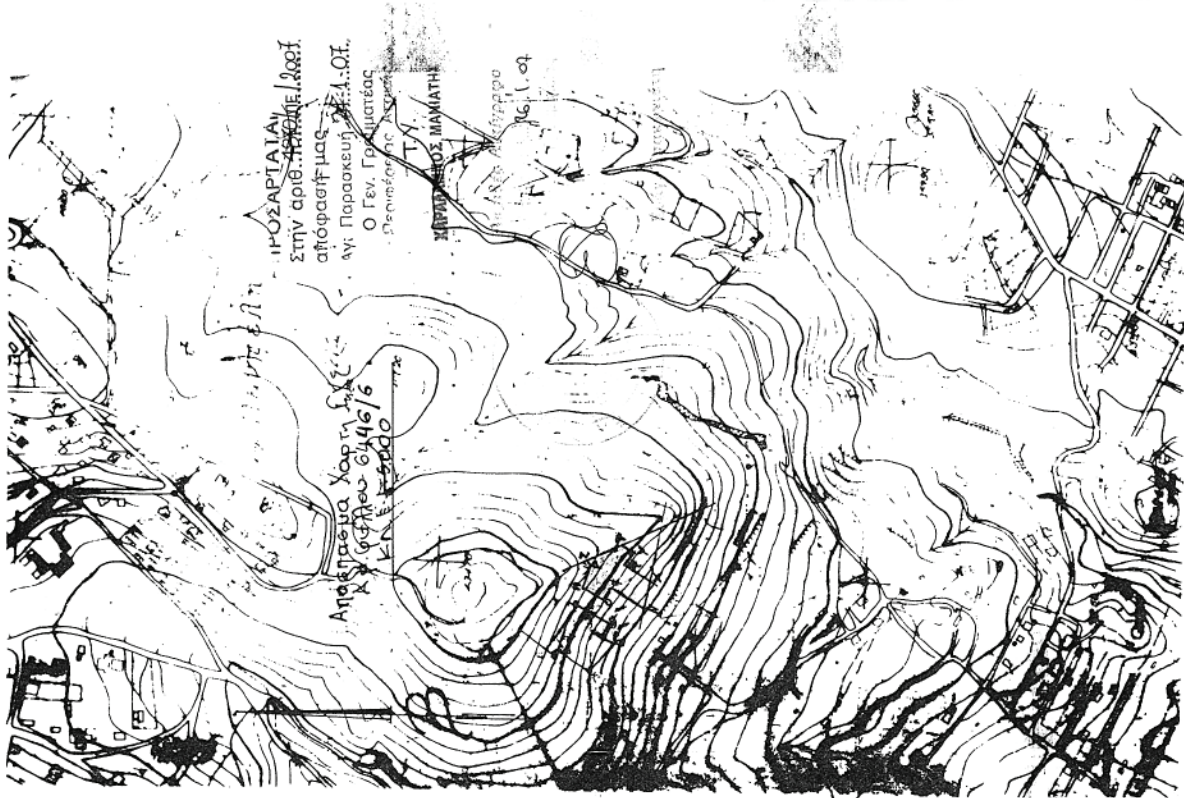

ΤΟΠΟΓΡΑΦΙΚΟ ΔΙΑΓΡΑΜΜΑ

Εκταώς στη θέση "Δεση" περιοχή Γερακά.

ΚΛ=1:1000

Εμβαδον (ΣΤΥΧΝΗΦΟΡΣ) = 2700,00 μ²

ΕΘΝΙΚΟ ΤΥΠΟΓΡΑΦΕΙΟ

Για τεχνικούς λόγους στο σχεδιάγραμμα έγινε σμίκρυνση κατά ποσοστό 56 %

Γερακάς 26.7.2005

Π. Σ. Σουτσίλης

Αναβ. Καραλής

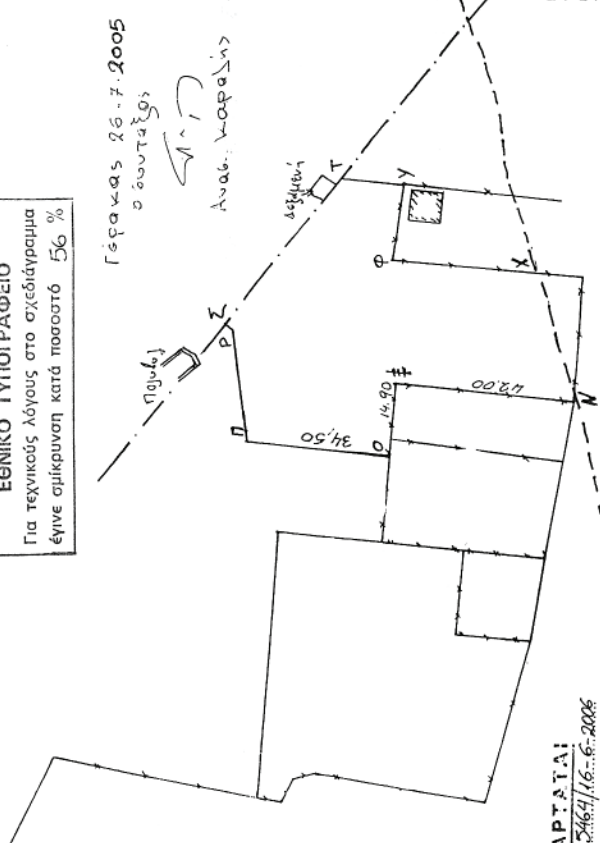

ΠΡΟΣΑΡΤΑΙΑ

Εις τη υπ' αριθ. 2464/16.6.2006 έκταώς... του Λαοαρχείου Γερακάς, 16.7.2006.

