



# ΕΦΗΜΕΡΙΔΑ ΤΗΣ ΚΥΒΕΡΝΗΣΕΩΣ ΤΗΣ ΕΛΛΗΝΙΚΗΣ ΔΗΜΟΚΡΑΤΙΑΣ

6 Δεκεμβρίου 2016

ΤΕΥΧΟΣ ΤΕΤΑΡΤΟ

Αρ. Φύλλου 406

## ΠΕΡΙΕΧΟΜΕΝΑ

### ΑΠΟΦΑΣΕΙΣ

- 1 Κήρυξη ως αναδασωτέας έκτασης εμβαδού 546,19 τ.μ. στη θέση «ΚΟΥΤΣΟΥΡΟΛΙΑ», Δ.Κ. Μαλίων, Δ.Ε. Μαλίων στην περιφέρεια του Δήμου Χερσονήσου, Περιφερειακής Ενότητας Ηρακλείου, λόγω εκχέρσωσης.
- 2 Επικύρωση καθορισμού οριογραμμών τμήματος του ρέματος «Νόθος» στη Γουμένισσα του Δήμου Παιονίας Π.Ε. Κιλκίς.
- 3 Κήρυξη ως αναδασωτέας εκτάσεως 1.496,30 τμ. στη θέση «Τεμ 1» του Συνιδιόκτητου Δάσους Λύκων, του Δήμου Έδεσσας, της ΠΕ Πέλλας.

### ΑΠΟΦΑΣΕΙΣ

Αριθμ. 10896 (1)

**Κήρυξη ως αναδασωτέας έκτασης εμβαδού 546,19 τ.μ. στη θέση «ΚΟΥΤΣΟΥΡΟΛΙΑ», Δ.Κ. Μαλίων, Δ.Ε. Μαλίων στην περιφέρεια του Δήμου Χερσονήσου, Περιφερειακής Ενότητας Ηρακλείου, λόγω εκχέρσωσης.**

Ο ΓΕΝΙΚΟΣ ΓΡΑΜΜΑΤΕΑΣ  
ΑΠΟΚΕΝΤΡΩΜΕΝΗΣ ΔΙΟΙΚΗΣΗΣ ΚΡΗΤΗΣ

Έχοντας υπόψη:

1. Τις διατάξεις του άρθρου 24 παρ. 1 και 117 παρ. 3 του Συντάγματος.
2. Τις διατάξεις του Ν. 998/1979 «Περί προστασίας των δασών και δασικών εν γένει εκτάσεων της χώρας» (ΦΕΚ 289/1979/τ.Α.) και ειδικότερα των άρθρων 38 παρ. 1, όπως τροποποιήθηκε με την παρ. 1, άρθρου 35, Ν. 4280/2014 και 41 παρ. 1, 3.
3. Τις διατάξεις του Ν. 3208/2003 «Προστασία των δασικών οικοσυστημάτων, κατάρτιση δασολογίου, ρύθμιση εμπραγμάτων δικαιωμάτων επί δασών και δασικών εν γένει εκτάσεων και άλλες διατάξεις» (ΦΕΚ 303/τ.Α'/2003) και ειδικότερα την παρ. 15 άρθρου 1.
4. Τις 160417/1180/8-7-1980 και 182447/3049/24-9-1980 διαταγές του Υπουργείου Γεωργίας με τις οποίες δόθηκαν οδηγίες στις Δασικές Υπηρεσίες για την κήρυξη εκτάσεων αναδασωτέων.

5. Το Ν. 2503/1997 «Διοίκηση, οργάνωση, στελέχωση της Περιφέρειας, ρύθμιση θεμάτων για την τοπική αυτοδιοίκηση και άλλες διατάξεις» (ΦΕΚ 107/τ.Α./30-5-1997).

6. Τις διατάξεις του Ν. 3200/1955 «Περί Διοικητικής Αποκέντρωσης» όπως τροποποιήθηκαν και συμπληρώθηκαν μεταγενέστερα με το Ν.δ. 532/1970».

7. Το Ν. 3900/2010 «Εξορθολογισμός διαδικασιών και επιτάχυνση της διοικητικής δίκης», (ΦΕΚ 213/Α').

8. Το άρθρο 90 του Π.δ. 63/2005 «Κωδικοποίηση της νομοθεσίας για την κυβέρνηση και τα κυβερνητικά όργανα», (ΦΕΚ 98/Α').

9. Το Ν. 3852/2010 «Νέα Αρχιτεκτονική της Αυτοδιοίκησης και της Αποκεντρωμένης Διοίκησης-Πρόγραμμα Καλλικράτης», (ΦΕΚ 87/Α/07-06-2010) και ειδικότερα τα άρθρα 6 και 280.

10. Το Ν. 4061/2012 «Διαχείριση και προστασία ακινήτων Υπουργείου Αγροτικής Ανάπτυξης και Τροφίμων- Ρύθμιση εμπραγμάτων δικαιωμάτων και άλλες διατάξεις», (ΦΕΚ 66/Α/22-03-2012) και ειδικότερα την παρ. 2 του άρθρου 26.

11. Το Π.δ. 136/2010 περί «Οργανισμού Αποκεντρωμένης Διοίκησης Κρήτης» (ΦΕΚ 136/Α/27-12-2010).

12. Το Π.δ. 32/2016 «Ορισμός επιστημονικών κριτηρίων και συνεκτιμώμενων στοιχείων για την υπαγωγή εκτάσεων στις περιπτώσεις των παραγράφων 1, 2 και 5 του άρθρου 3 του Ν. 998/1979» (ΦΕΚ 46/Α/2016)

13. Την αριθμ. 373/27-01-2011 απόφασή μας «Παροχή εξουσιοδότησης υπογραφής «Με εντολή Γενικού Γραμματέα» αποφάσεων εγγράφων και άλλων πράξεων στους Γενικούς Διευθυντές, στους Προϊσταμένους Διοικήσεων και Προϊσταμένους Τμημάτων και Γραφείων των Υπηρεσιών της Αποκεντρωμένης Διοίκησης Κρήτης» (ΦΕΚ 459/Β/23-03-2011).

14. Την αριθμ. 10854/17-11-2016 εισήγηση της Δ/σης Δασών Ηρακλείου για κήρυξη ως αναδασωτέας της έκτασης, που αναφέρεται στο θέμα, της οποίας η βλάβη καταστράφηκε από παράνομη εκχέρσωση.

15. Το γεγονός ότι δεν προκαλείται δαπάνη στον κρατικό προϋπολογισμό, αποφασίζουμε:

Κηρύσσουμε ως αναδασωτέα, με σκοπό την προστασία και τη διατήρηση του δασικού χαρακτήρα της ώστε να αποκλεισθεί η διάθεση αυτής για άλλο προορισμό και την επαναφορά με φυσική αναγέννηση της δασικής βλάστησης στην προ της αλλοίωσης κατάσταση, την έκταση εμβαδού 546,19 τ.μ. στη θέση «ΚΟΥΤΣΟΥΡΟΛΙΑ»,

Δ.Κ. Μαλίων, Δ.Ε. Μαλίων στην περιφέρεια του Δήμου Χερσονήσου, Περιφερειακής Ενότητας Ηρακλείου, που αποτελούσε ΔΑΣΟΣ (παρ. 1 άρθρου 3 Ν. 998/1979 όπως ισχύει), που εμπίπτει στις κατηγορίες 1ε, 2γ και 2δ του άρθρου 4 Ν. 998/1979 και που προσδιορίζεται από τα στοιχεία: Κ14, Κ38, Κ6, Κ7, Κ8, Κ9, Κ10, Κ11, Κ12, Κ13, Κ14 στο με ημερομηνία 15-11-2016 συνημμένο τοπογραφικό διάγραμμα του δασολόγου Μανόλη Φλουρή το οποίο έχει θεωρηθεί από το Δ/ντή Δασών Ηρακλείου.

Η έκταση έχει όρια:

Βόρεια: Δασική έκταση (2831/16-06-2005 πράξη χαρακτηρισμού)

Νότια: Δάσος

Ανατολικά: Δάσος

Δυτικά: Δρόμος και μη δασική έκταση

όπως και στο συνημμένο διάγραμμα φαίνεται, το οποίο αποτελεί αναπόσπαστο μέρος της απόφασης αυτής.

Η απόφαση αυτή να δημοσιευθεί στην Εφημερίδα της Κυβερνήσεως.

Ηράκλειο, 18 Νοεμβρίου 2016

Ο Ασκών καθήκοντα Γενικού Γραμματέα

Αποκεντρωμένης Διοίκησης

ΑΝΑΣΤΑΣΙΟΣ ΙΩΑΝΝΟΥ

**ΤΟΠΟΓΡΑΦΙΚΟ ΔΙΑΓΡΑΜΜΑ**

ΑΝΑΔΑΣΩΤΕΑΣ ΕΚΤΑΣΗΣ ΕΜΒΑΔΟΥ 546,19 Τ.Μ., ΣΤΗ ΘΕΣΗ "ΚΟΥΤΣΟΥΡΟΛΙΑ" Δ.Κ. ΜΑΛΙΩΝ, Δ.Ε. ΜΑΛΙΩΝ, Δ.ΧΕΡΣΟΝΗΣΟΥ Π.Ε. ΗΡΑΚΛΕΙΟΥ

Συνοδεύει την 10896/18-11-2016 Απόφαση του Γενικού Γραμματέα Αποκεντρωμένης Διοίκησης Κρήτης

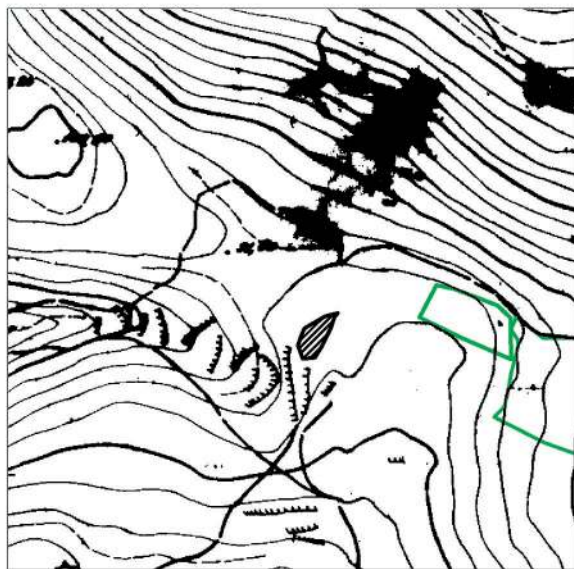
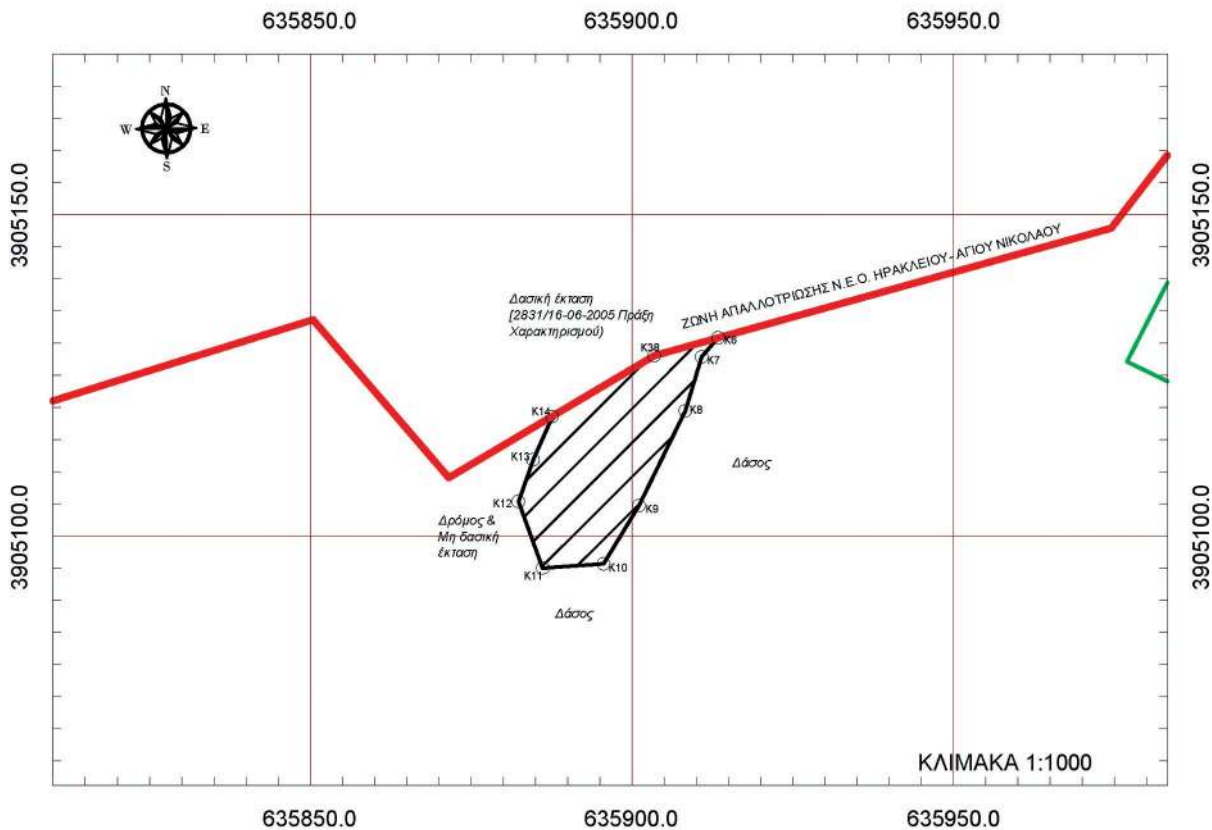

Πίνακας Συντεταγμένων ΑΠΟΣΠΑΣΜΑ ΧΑΡΤΗ ΚΛ. 1:50.000 Γ.Υ.Σ. Εμβαδόν : 546,19 τ.μ.

α/α	X	Y
K38	635903.44	3905128.04
K6	635913.40	3905130.83
K7	635910.82	3905127.88
K8	635908.30	3905119.51
K9	635901.10	3905104.78
K10	635895.60	3905095.73
K11	635886.14	3905095.06
K12	635882.34	3905105.39
K13	635884.63	3905111.91
K14	635887.59	3905118.61

ΑΠΟΣΠΑΣΜΑ ΧΑΡΤΗ ΚΛ. 1:5.000 Γ.Υ.Σ.

Ηράκλειο 15-11-2016  
Ο συντάκτης

Μανόλης Φλουρής  
Δασολόγος

**ΘΕΩΡΗΘΗΚΕ**

Ηράκλειο 17-11-2016  
Ο Αναπληρωτής Δ/ντής Δασών Ηρακλείου

Γεώργιος Παπαδόπουλος  
Δασολόγος

**ΕΘΝΙΚΟ ΤΥΠΟΓΡΑΦΕΙΟ**  
Για τεχνικούς λόγους στο σχεδιάγραμμα, από το ηλεκτρονικό αρχείο, έγινε σμίκρυνση κατά ποσοστό 85%

Αριθμ. 7959 (2)

**Επικύρωση καθορισμού οριογραμμών τμήματος του ρέματος «Νόθος» στη Γουμένισσα του Δήμου Παιονίας Π.Ε. Κιλκίς.**

Ο ΓΕΝΙΚΟΣ ΓΡΑΜΜΑΤΕΑΣ ΑΠΟΚΕΝΤΡΩΜΕΝΗΣ ΔΙΟΙΚΗΣΗΣ ΜΑΚΕΔΟΝΙΑΣ- ΘΡΑΚΗΣ

Έχοντας υπόψη:

- 1) Το άρθρο 24 του Συντάγματος.
- 2) Το άρθρο 1 του Ν. 1650/1986.
- 3) Το άρθρο 280 του Ν. 3852/2010 «Νέα Αρχιτεκτονική της Αυτοδιοίκησης και της Αποκεντρωμένης Διοίκησης- Πρόγραμμα Καλλικράτης»(ΦΕΚ 87/Α/7-6-2010).
- 4) Τις διατάξεις του άρθρου 5 του Ν. 3010/2002 «Εναρμόνιση του Ν. 1650/1986 με τις Οδηγίες 97/11 Ε.Ε. και 96/61 Ε.Ε., διαδικασία οριοθέτησης και ρυθμίσεις θεμάτων για τα υδατορέματα και άλλες διατάξεις» (ΦΕΚ 91/Α/25-4-2002).
- 5) Τις διατάξεις του Ν. 4258/2014 «Διαδικασία Οριοθέτησης και ρυθμίσεις θεμάτων για τα υδατορέματα-ρυθμίσεις πολεοδομικής νομοθεσίας και άλλες διατάξεις» (ΦΕΚ 94/Α/14-4-2014), σύμφωνα με τις οποίες πραγματοποιήθηκε η επικύρωση καθορισμού οριογραμμών του ως άνω τμήματος ρέματος.
- 6) Την υπ' αριθ. πράξη 4 της 6-2-2015 Υπουργικού Συμβουλίου «Αποδοχή παραιτήσεων των Γενικών Γραμματέων των Αποκεντρωμένων Διοικήσεων της Χώρας» (ΦΕΚ 24/Α/6-2-2015).
- 7) Τις διατάξεις του άρθρου 56 του Ν. 4257/2014 «Επίγουσες ρυθμίσεις αρμοδιότητας Υπουργείου Εσωτερικών» (ΦΕΚ 93/Α/14-4-2014).
- 8) Τη με αρ. 169/2016 απόφαση Δημοτικού Συμβουλίου Δήμου Παιονίας (αρ. πρωτ ΔΙ.ΠΕ.ΧΩ.Σ: 5937/28-7-2016).
- 9) Το με αρ. πρωτ. 143740/2707/15-4-2016 έγγραφο της Δ/σης Τεχνικών Έργων Π.Κ.Μ., με το οποίο μας δι-αβιβάστηκε η αρχική μελέτη οριοθέτησης του ρέματος του θέματος, που συντάχθηκε από τη μελετήτρια μηχανικό Βασιλική Μπελάη και ελέγχθηκε και θεωρήθηκε από τη Δ/ση Τεχνικών Έργων Π.Ε. Κιλκίς και τη Δ/ση Τεχνικών Έργων Π.Κ.Μ. (αρ. πρωτ ΔΙ.ΠΕ.ΧΩ.Σ: 3243/20-4-2016).
- 10) Την από 31-3-2016 θεώρηση της μελέτης καθορισμού οριογραμμών του τμήματος του ρέματος από τη Δ/ση Τεχνικών Έργων Π.Ε. Κιλκίς.
- 11) Την από 15-4-2016 θεώρηση της μελέτης καθορισμού οριογραμμών του τμήματος του ρέματος από τη Δ/ση Τεχνικών Έργων Π.Κ.Μ.

12) Την με αρ. πρωτ. 9598/1-9-2016 γνωμοδότηση του Δασαρχείου Γουμένισσας της Γενικής Δ/σης Δασών και Αγροτικών Υποθέσεων ΑΔΜ-Θ (αρ. πρωτ ΔΙ.ΠΕ.ΧΩ.Σ: 7959/27-10-2016).

13) Την με αρ. πρωτ. ΕΦΑ ΚΙΛΚΙΣ/2094/12-8-2016 γνωμοδότηση της Εφορείας Αρχαιοτήτων Κιλκίς της Γενικής Δ/σης Αρχαιοτήτων και Πολιτιστικής Κληρονομιάς του Υπουργείου Πολιτισμού και Αθλητισμού (αρ. πρωτ ΔΙ.ΠΕ.ΧΩ.Σ: 6499/25-8-2016).

14) Το με αρ. πρωτ. 54902/13-9-2016 έγγραφο της Δ/σης Υδάτων ΚΜ, της Γενικής Δ/σης Χωροταξικής και Περιβαλλοντικής Πολιτικής ΑΔΜ-Θ (αρ. πρωτ ΔΙ.ΠΕ.ΧΩ.Σ: 6981/16-9-2016).

15) Την με αρ. πρωτ. 6981/4-11-2016 απόφαση καθορισμού οριογραμμών τμήματος ρέματος της Δ/σης Περιβάλλοντος και Χωρικού Σχεδιασμού Κ. Μακεδονίας της Αποκεντρωμένης Διοίκησης Μακεδονίας - Θράκης, αποφασίζουμε:

Την επικύρωση του καθορισμού των οριογραμμών τμήματος υδατορέματος, με τις συντεταγμένες των κορυφών των πολυγωνομετρικών των οριογραμμών που σημειώνονται με συνεχή γραμμή μπλε χρώματος και αναπαρίστανται επί του τοπογραφικού διαγράμματος κλίμακας 1:500, που συνοδεύουν την απόφαση και αποτελούν αναπόσπαστο μέρος αυτής, όπως αυτές καθορίστηκαν από την με αρ. πρωτ. 6981/4-11-2016 απόφαση καθορισμού οριογραμμών τμήματος ρέματος της Δ/σης Περιβάλλοντος και Χωρικού Σχεδιασμού Κ. Μακεδονίας της Αποκεντρωμένης Διοίκησης Μακεδονίας- Θράκης και προέκυψαν από την υδραυλική μελέτη που συντάχθηκε από τη μελετήτρια μηχανικό Βασιλική Μπελάη και ελέγχθηκε και θεωρήθηκε από τη Δ/ση Τεχνικών Έργων Π.Ε. Κιλκίς και τη Δ/ση Τεχνικών Έργων Π.Κ.Μ.

Η ισχύς της απόφασης αυτής αρχίζει από τη δημοσίευσή της στην Εφημερίδα της Κυβερνήσεως.

Η απόφαση αυτή να δημοσιευθεί στην Εφημερίδα της Κυβερνήσεως μαζί με το τοπογραφικό διάγραμμα και τους πίνακες συντεταγμένων των κορυφών του ρέματος που τη συνοδεύουν.

Θεσσαλονίκη, 15 Νοεμβρίου -2016

Ο Ασκών καθήκοντα Γενικού Γραμματέα  
Αποκεντρωμένης Διοίκησης

ΝΙΚΗΤΑΣ ΦΡΑΓΚΙΣΚΑΚΗΣ



Αριθ. 16964

(3)

**Κήρυξη ως αναδασωτέας εκτάσεως 1.496,30 τμ. στη θέση « Τεμ 1 » του Συνιδιόκτητου Δάσους Λύκων, του Δήμου Έδεσσας, της ΠΕ Πέλλας.**

Ο ΓΕΝΙΚΟΣ ΓΡΑΜΜΑΤΕΑΣ ΑΠΟΚΕΝΤΡΩΜΕΝΗΣ ΔΙΟΙΚΗΣΗΣ ΜΑΚΕΔΟΝΙΑΣ-ΘΡΑΚΗΣ

Έχοντας υπόψη:

1) Την παρ. 3 του άρθρου 117 του Συντάγματος της χώρας.

2) Τις δ/ξεις του Ν. 998/1979 (ΦΕΚ 289/Α/1979) "Περί προστασίας δασών και δασικών εν γένει εκτάσεων" και ειδικότερα:

- Του αρθ. 41 παρ.1 και 3, όπως ισχύει,

- του αρθ. 38 παρ. 1, όπως τροποποιήθηκε με την παρ. 1 του άρθρου 35 του Ν. 4280/2014,

- του αρθ. 70, παρ. 3, όπως προστέθηκε με το αρθρ. 12 του Ν. 2040/1992 και αντικαταστάθηκε με το άρθρο 1 παρ. 15 του Ν. 3208/2003.

3) Τις δ/γές του Υπ. Γεωργίας:

α) 160417/1180/80, β) 182447/3049/80 γ) 154659/24-5-1982.

4) Τις διατάξεις των άρθρων 6 και 280 του Ν. 3852/2010 (ΦΕΚ 87/Α/2010) «Νέα Αρχιτεκτονική της Αυτοδιοίκησης και της Αποκεντρωμένης Διοίκησης-Πρόγραμμα Καλλικράτης» και το άρθρο 56 του Ν 4257/2014 (ΦΕΚ 93/Α/2014) «Επείγουσες ρυθμίσεις αρμοδιότητας Υπουργείου Εσωτερικών».

5) Τη με αριθμ. 4/6-2-2015 (ΦΕΚ 24/τ.Α'/6-2-2015) πράξη Υπουργικού Συμβουλίου.

6) Τις διατάξεις του άρθρου 26 παρ. 2 του Ν. 4062/2012 «Διαχείριση και προστασία ακινήτων του Υπουργείου

Αγροτικής Ανάπτυξης και Τροφίμων - Λοιπές ρυθμίσεις, μεταβατικές και καταργούμενες διατάξεις».

7) Από την ως άνω απόφαση δεν προκύπτει δαπάνη για τον κρατικό προϋπολογισμό.

8) Τη με αρ. 16925/25-10-2016 πρόταση του Δασαρχείου Έδεσσας περί κήρυξης ως αναδασωτέας της αναφερόμενης στο θέμα έκτασης, αποφασίζουμε:

Κηρύσσουμε ως αναδασωτέο, με σκοπό την αποκατάσταση της δασικής βλάστησης με φυσική αναδάσωση, το δάσος εμβαδού 1.496,30 τμ., το οποίο στις 24-10-2016 διαπιστώθηκε ότι εκχερσώθηκε παράνομα. Η έκταση βρίσκεται στη θέση "Τεμ 1" του Συνιδιόκτητου Δάσους Λύκων, της ΠΕ Πέλλας και απεικονίζεται στο συνημμένο τοπογραφικό διάγραμμα κλιμ. 1: 2000 ενώ η θέση του είναι σημειωμένη σε απόσπασμα φύλλου χάρτη ΓΥΣ ΕΔΕΣ-ΣΑ' κλιμ. 1:50.000, το οποίο συνοδεύει την απόφαση.

Το εμβαδόν της έκτασης προσδιορίζεται από τα στοιχεία 1,2,3,4,5,6,7,8,9,10,1 και σύνορα:

Βόρεια: Με δρόμο

Νότια: Με δασική έκταση

Ανατολικά: Με δασική έκταση

Δυτικά: Με μη δασική έκταση

οι συντεταγμένες των οποίων δίδονται στον συνημμένο πίνακα.

Η απόφαση αυτή να δημοσιευθεί στην Εφημερίδα της Κυβερνήσεως.

Θεσσαλονίκη, 7 Νοεμβρίου 2016

Ο Ασκών καθήκοντα Γενικού Γραμματέα  
Αποκεντρωμένης Διοίκησης

ΝΙΚΗΤΑΣ ΦΡΑΓΚΙΣΚΑΚΗΣ

# ΤΟΠΟΓΡΑΦΙΚΟ ΔΙΑΓΡΑΜΜΑ

Ελληνική Δημοκρατία  
Απ.Διοικ. Μακεδονίας-Θράκης  
Γ.Δ/νση Δασών&Αγρ. υποθέσεων  
Δ/νση Δασών Πέλλας  
Δασαρχείο Έδεσσας

Εκτάσεως εμβαδού 1.496,30 τ.μ. που εκχερσώθηκαν παράνομα και κυρήσσονται αναδασωτέες εντός του Υπ. αριθ 1 τεμαχίου διανομής Λύκων περιφέρειας Δ.Δ. Έδεσσας Δήμου Έδεσσας

Ανήκει στην υπ. αριθμ.16964/7-11-2016 Απόφαση Γεν. Γραμματεία της Α.Δ.Μ.Θ.

## ΠΙΝΑΚΑΣ ΣΥΝΤΕΤΑΓΜΕΝΩΝ ΕΓΣΑ1987

α/α	x	y
1	332.399,27	4.523.473,43
2	332.378,61	4.523.496,32
3	332.362,41	4.523.494,03
4	332.358,36	4.523.486,19
5	332.386,17	4.523.441,48
6	332.392,14	4.523.439,48
7	332.408,73	4.523.453,45

**ΕΘΝΙΚΟ ΤΥΠΟΓΡΑΦΕΙΟ**  
Για τεχνικούς λόγους στο σχεδιάγραμμα, από το ηλεκτρονικό αρχείο, έγινε σμίκρυνση κατά ποσοστό **82%**



Υπόβαθρο Ορθοφωμία 2008 Κτηματολόγιο Α.Ε.  
Κλίμακα 1:2.000

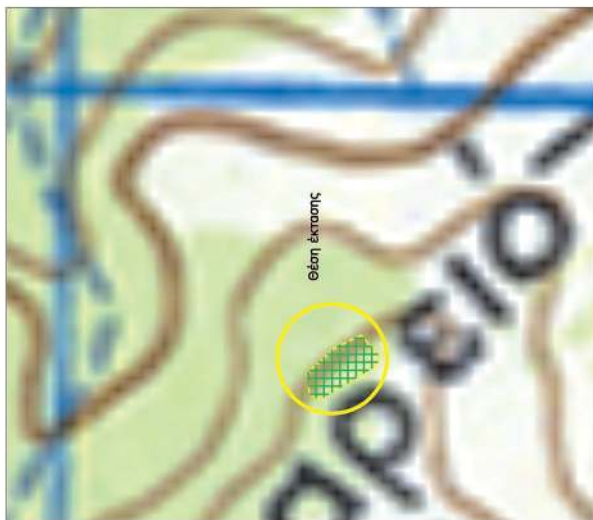

Υπόβαθρο Γ.Υ.Σ. Φ.Χ. ΕΔΕΣΣΑ  
Κλίμακα 1:50.000

ΑΝΑΔΑΣΩΤΕΕΣ ΕΚΤΑΣΕΙΣ



ΕΔΕΣΣΑ 24-10-2016  
Ο συντάκτης

Π. Χασιλίδης  
Δασοπόνος

ΕΔΕΣΣΑ 24-10-2016  
η ΑΝΑΠΛ. ΠΡΟΙΣΤΑΜΕΝΗ  
ΔΑΣΑΡΧΕΙΟΥ ΕΔΕΣΣΑΣ

ΒΑΒΟΥΡΗ ΣΟΦΙΑ  
ΔΑΣΟΛΟΓΟΣ

Θεωρήθηκε  
ΕΔΕΣΣΑ 7 - 11 -2016  
Ο ΑΝΑΠΛ. ΠΡΟΙΣΤΑΜΕΝΟΣ  
Δ/ΝΣΗΣ ΔΑΣΩΝ ΠΕΛΛΑΣ

ΣΑΜΑΡΑΣ ΑΘΑΝΑΣΙΟΣ  
ΔΑΣΟΛΟΓΟΣ

7 - 11 -2016  
Ο ΑΣΚΩΝ ΚΑΘΗΚΟΝΤΑ  
ΓΕΝΙΚΟΥ ΓΡΑΜΜΑΤΕΑ  
ΑΠΟΚ.ΔΙΟΙΚ.ΜΑΚΕΔΟΝΙΑΣ ΘΡΑΚΗΣ

Ν. ΦΡΑΓΚΙΣΚΑΚΗΣ  
ΔΑΣΟΛΟΓΟΣ



## ΕΘΝΙΚΟ ΤΥΠΟΓΡΑΦΕΙΟ

Την ευθύνη για την εκτύπωση, διαχείριση και κυκλοφορία των φύλλων της Εφημερίδας της Κυβερνήσεως, (ΦΕΚ) στην έντυπη και ηλεκτρονική έκδοση, έχει το **Εθνικό Τυπογραφείο** το οποίο αποτελεί δημόσια υπηρεσία η οποία υπάγεται στο Υπουργείο Εσωτερικών και Διοικητικής Ανασυγκρότησης. Το Εθνικό Τυπογραφείο έχει επίσης την ευθύνη για την κάλυψη των εκτυπωτικών αναγκών του Δημοσίου. (Ν. 3469/2006, Α' 131).

### ΥΠΗΡΕΣΙΕΣ ΠΟΥ ΠΑΡΕΧΕΙ ΤΟ ΕΘΝΙΚΟ ΤΥΠΟΓΡΑΦΕΙΟ

#### 1. ΦΥΛΛΟ ΤΗΣ ΕΦΗΜΕΡΙΔΑΣ ΤΗΣ ΚΥΒΕΡΝΗΣΕΩΣ (ΦΕΚ)

Η ηλεκτρονική μορφή των ΦΕΚ διατίθεται δωρεάν από την ιστοσελίδα [www.et.gr](http://www.et.gr). Για τα ΦΕΚ που δεν έχουν ψηφιοποιηθεί και καταχωρισθεί στην πιο πάνω ιστοσελίδα δίνεται η δυνατότητα δωρεάν αποστολής με ηλεκτρονικό ταχυδρομείο, μετά από αίτηση που υποβάλλεται ηλεκτρονικά με τη συμπλήρωση ειδικής φόρμας.

Η έντυπη μορφή των ΦΕΚ διατίθεται για μεμονωμένα φύλλα με το ανάλογο κόστος από το τμήμα Πωλήσεων απευθείας ή με ταχυδρομική αποστολή μέσω αίτησης παραγγελίας στα ΚΕΠ, ενώ για ετήσια συνδρομή από το τμήμα Συνδρομητών. Το κόστος για ασπρόμαυρο ΦΕΚ από 1 έως 16 σελίδες είναι 1€, προσαυξανόμενο κατά 0,20€ για κάθε επιπλέον οκτασέλιδο ή μέρος αυτού. Το κόστος για έγχρωμο ΦΕΚ είναι 1,50€ από 1 έως 16 σελίδες, προσαυξανόμενο κατά 0,30€ για κάθε επιπλέον οκτασέλιδο ή μέρος αυτού.

#### Τρόπος αποστολής κειμένων προς δημοσίευση

- Τα κείμενα για δημοσίευση στο ΦΕΚ, από όλες τις δημόσιες υπηρεσίες και τους φορείς του δημόσιου τομέα, **αποστέλλονται στην διεύθυνση [webmaster.et@et.gr](mailto:webmaster.et@et.gr)** με χρήση προηγμένης ψηφιακής υπογραφής και χρονοσήμανσης.
- Οι περιλήψεις Διακηρύξεων Δημοσίων Συμβάσεων, αποστέλλονται στην ηλεκτρονική διεύθυνση [dds@et.gr](mailto:dds@et.gr) με τη χρήση απλού ηλεκτρονικού ταχυδρομείου.
- Κατ' εξαίρεση, πολίτες οι οποίοι δεν έχουν αποκτήσει προηγμένη ηλεκτρονική υπογραφή, μπορούν να αποστέλλουν ταχυδρομικά ή να καταθέτουν με εκπρόσωπό τους κείμενα προς δημοσίευση αποτυπωμένα σε χαρτί, στο Τμήμα Παραλαβής Δημοσιευτέας Ύλης.

Πληροφορίες σχετικά με την αποστολή/κατάθεση εγγράφων προς δημοσίευση, την πώληση των τευχών και τους ισχύοντες τιμοκαταλόγους για όλες τις υπηρεσίες θα βρείτε στην ιστοσελίδα μας και στη διαδρομή Εξυπηρέτηση κοινού - τμήμα πωλήσεων ή συνδρομητών. Επίσης στην ιστοσελίδα μπορείτε να αναζητήσετε πληροφορίες σχετικά με την πορεία δημοσίευσης των εγγράφων, εφόσον γνωρίζετε τον Κωδικό Αριθμό Δημοσιεύματος (ΚΑΔ). Τον ΚΑΔ εκδίδει το Εθνικό Τυπογραφείο για όλα τα κείμενα που πληρούν τις προϋποθέσεις δημοσίευσης.

#### 2. ΚΑΛΥΨΗ ΕΚΤΥΠΩΤΙΚΩΝ ΑΝΑΓΚΩΝ του Δημοσίου και των φορέων του

Το Εθνικό Τυπογραφείο μετά από αίτημα φορέα του Δημοσίου αναλαμβάνει να σχεδιάσει και να εκτυπώσει κάρτες, βιβλία, αφίσες, μπλοκ, μηχανογραφικά έντυπα, φακέλους, φακέλους αλληλογραφίας, κ.ά. Επίσης σχεδιάζει και κατασκευάζει σφραγίδες.

### ΕΠΙΚΟΙΝΩΝΙΑ ΜΕ ΤΟ ΕΘΝΙΚΟ ΤΥΠΟΓΡΑΦΕΙΟ

**Ταχυδρομική Διεύθυνση:** Καποδιστρίου 34, τ.κ. 10432, Αθήνα

**ΤΗΛΕΦΩΝΙΚΟ ΚΕΝΤΡΟ:** 210 5279000 - fax: 210 5279054

**ΤΜΗΜΑΤΑ ΕΞΥΠΗΡΕΤΗΣΗΣ ΚΟΙΝΟΥ**

**Πωλήσεων:** (Ισόγειο, τηλ. 210 5279178 - 180)

**Συνδρομητών:** (Ημιόροφος, τηλ. 210 5279136)

**Πληροφοριών:** (Ισόγειο, Γρ. 3 και τηλεφ. κέντρο 210 5279000)

**Παραλαβής Δημ. Ύλης:** (Ισόγειο, τηλ. 210 5279167, 210 5279139)

**Ωράριο για το κοινό:** Δευτέρα ως Παρασκευή: 8:00 - 13:30

Ιστοσελίδα: [www.et.gr](http://www.et.gr)

Πληροφορίες σχετικά με την λειτουργία της ιστοσελίδας: [helpdesk.et@et.gr](mailto:helpdesk.et@et.gr)

Αποστολή ψηφιακά υπογεγραμμένων εγγράφων προς δημοσίευση στο ΦΕΚ: [webmaster.et@et.gr](mailto:webmaster.et@et.gr)

Πληροφορίες για γενικό πρωτόκολλο και αλληλογραφία: [grammateia@et.gr](mailto:grammateia@et.gr)

